



El Jurado de Marcha

**Guía y directrices
del Comité Nacional
de Jueces**

Edición 2023

CNJ
RFEA ATLETISMO
COMITÉ NACIONAL de JUECES

El Jurado de Marcha Guía y directrices del Comité Nacional de Jueces

Edición 2023



Redacción

Comisión de Marcha del
Comité Nacional de Jueces

Asesoramiento

Dolores Rojas Suárez

Infografía y maquetación

Jorge Blanco Chao

Material fotográfico

Agradecimiento a los fotógrafos
que han cedido material propio
para la elaboración de esta Guía

ÍNDICE

| | | |
|--|------------|----|
| Procedimiento de actuación en Pruebas de Marcha | <i>Pág</i> | 5 |
| Número de Jueces en Competición | <i>Pág</i> | 6 |
| Actuación del Juez Jefe como Juez de Marcha | <i>Pág</i> | 11 |
| Área de Penalización, Secretaría y Pizarra | <i>Pág</i> | 12 |
| Aclaraciones sobre la aplicación de la RT 54.7.3 | <i>Pág</i> | 18 |
| Obligaciones del Juez Jefe | <i>Pág</i> | 20 |
| Hoja Resumen | <i>Pág</i> | 31 |
| Informe del Juez Jefe | <i>Pág</i> | 32 |

Cláusula de género

La Real Federación Española de Atletismo (RFEA) garantiza la igualdad efectiva de hombres y mujeres como uno de sus principios básicos de actuación. A tal fin, las menciones genéricas en masculino que aparecen en el presente documento se entenderán referidas también a su correspondiente femenino.

Procedimiento de actuación en las pruebas de Marcha



Estas normas y criterios son de **aplicación OBLIGATORIA** en todas las pruebas de Calendario Nacional.

Asimismo se recomienda su aplicación en todas las pruebas incluidas en los Calendarios Autonómicos y competiciones escolares.

No afecta a las pruebas internacionales que se celebran en España.

Todas las pruebas incluidas en el calendario RFEA se celebrarán conforme a la RT 54.7.3 (Área de Penalización), y se recomienda su aplicación en el resto de competiciones.

Número de Jueces en competición

De cara a decidir el número de Jueces de Marcha en cada competición, se ha de tener en cuenta lo reglamentado en la **RT 54.3.4** (puebas en ruta) y **RT 54.3.5** (puebas en pista).

Las directrices a seguir de acuerdo con esta regla y adaptándolas a las pruebas en el territorio nacional, son las siguientes:

a) Pruebas en RUTA

El número final de jueces depende de las características del circuito. Se exponen a continuación las directrices respecto al número de jueces asumiendo **circuitos de ida y vuelta** con visión para el juzgamiento en ambos sentidos. En caso de **circuitos de otras características**,

el número de jueces puede ser aumentado hasta llegar al máximo permitido por el Reglamento Técnico de WA (8 jueces juzgando). En pruebas del calendario nacional, el número de jueces de marcha para la competición será consultado con el Comité Nacional de Jueces.

Circuito de 1 Km



5 jueces de marcha mínimo - 6 máximo.

El juez jefe actúa como uno de ellos ("juzga") en todas las pruebas en ruta, salvo en el Campeonato de España de marcha en ruta absoluto o pruebas internacionales.

LXXI Campeonato de España de 20 Km Marcha Ruta Marina D'Or (Oropesa) 17 de Marzo de 2019

Avda. de Barcelona/ Les Roquetes
Camara de llamada
Pitline
Avituellamiento

JJ **NO juzga**

Juez Jefe Secretaria/Pizarra

Juez 1 Juez 2 Juez 3 Juez 4 Juez 5 Juez 6

| HORA | KM | CATEGORIA | SEXO |
|-------|--------|----------------------|------------|
| 10:00 | 10 KM. | SUB18-SUB20-MASTER | MASC. |
| 10:00 | 10 KM. | SUB18-SUB20-MASTER | FEM. |
| 10:10 | 5 KM. | SUB16 | MASC.-FEM. |
| 11:05 | 20 KM. | CAMPEONATO DE ESPAÑA | MASC. |
| 11:15 | 20 KM. | CAMPEONATO DE ESPAÑA | FEM. |
| 13:00 | 3 KM. | SUB-14 | MASC.-FEM. |
| 13:25 | 2 KM. | SUB-12 | MASC.-FEM. |
| 13:40 | 1 KM. | SUB-10 | MASC.-FEM. |

Jurado de Marcha:
 Juez Jefe: Dolores Rojas (IAAF)
 Juez 1: María Jesús Pablo (RFEA B)
 Juez 2: Guillermo Sandino (AEA)
 Juez 3: Alicia Ruano (AEA)
 Juez 4: José Magraner (RFEA A)
 Juez 5: Sergio Solana (IAAF)
 Juez 6: Joan Pelayo (RFEA A)
 Secretario: AD
 Adjunto: AD

Circuito de 1 Km Camp. España

Campeonato de España de Marcha en Ruta 35 km Absoluto y Master
Campeonato de Marcha en Ruta de Federaciones Autonómicas Sub 20 y Sub 16



- | | |
|---------------------------------------|---|
| 1. Carlos Hernández Muñoz (RFEA-B) | 6. Manuel Jesús de la Rosa Pérez (RFEA-B) |
| 2. José Mora Orta (RFEA-B) | 7. Manuel Jiménez Panal (RFEA-A) |
| 3. Luls Maroto Escudero (EA) | 8. Sergio Solana Ros (WA) |
| 4. Desiderio Rosende Santana (RFEA-B) | JJ. Jorge Blanco Chao (RFEA-A) |
| 5. Dolores Rojas Suárez (WA) | Secretaría: Sara Gómez |

Circuito de 2 Km

6 jueces de marcha mínimo - 8 máximo.

El juez jefe además de juez jefe actua como uno de esos jueces de marcha (juzga) salvo en

el Campeonato de España de marcha en ruta absoluto o pruebas internacionales.

LXXXVII CAMPEONATO DE ESPAÑA DE 50KM MARCHA EN RUTA H/M
XXV CAMPEONATO DE ESPAÑA MASTER DE MARCHA 20KM H/M
CAMPEONATO DE ESPAÑA DE MARCHA POR FEDERACIONES SUB-20 Y SUB 16 H/M

Jurado de Marcha:

Juez Jefe: Dolores Rojas (WA)

Juez 1: Javier Jover (RFEA B)

Juez 2: José Luis Coves (RFEA B)

Juez 3: Luis Maroto (EA)

Juez 4: Juan José Pelayo (RFEA A)

Juez 5: Alicia Ruano (EA)

Juez 6: Guillermo Sandino (EA)

Juez 7: Sergio Solana (WA)

Adjunta: Cristina Torregrosa

| Juez | Posición por horas | |
|------|--------------------|-------------|
| | 8.30-11.10 | 11.15-Final |
| 1 | D | C |
| 2 | F | E |
| 3 | B | A |
| 4 | E | G |
| 5 | C | D |
| 6 | A | B |
| 7 | G | F |

| Hora | Prueba | Sexo |
|-------|------------------|--------------------|
| 8h30 | 50km Absoluto | Hombres Mujeres |
| 8h30 | 20km Master | Hombres Mujeres |
| 10h10 | 10km Sub20 Sub18 | Hombres |
| 11h15 | 10km Sub20 Sub18 | Mujeres |
| 12h30 | 5km Sub16 | |
| 13h10 | 5km Sub16 | |

Circuito de 2 Km
Camp. España

Nunca deberá haber más de 6 jueces juzgando en un circuito de 1 km, salvo justificación por la complejidad del mismo.

Y bajo ninguna circunstancia más de 8 jueces juzgando en cualquier tipo de circuito.



Deberá haber un **Secretario y/u operador del tablón de Tarjetas Rojas**, y dependiendo de las características del circuito, un **Adjunto del Juez**

Jefe que le ayudará en la notificación de las descalificaciones.



b) Pruebas en PISTA al aire libre

Es obligatorio que haya **5 jueces de marcha juzgando**. Bajo ninguna circunstancia debe haber menos de 5 jueces de marcha juzgando en pruebas en pista al aire libre.

El juez jefe actúa como uno de ellos ("juzga") en todas las pruebas en pista, salvo el campeonato de España absoluto u otras pruebas internacionales.

Ejemplo de distribución del Jurado en el Campeonato de España Absoluto

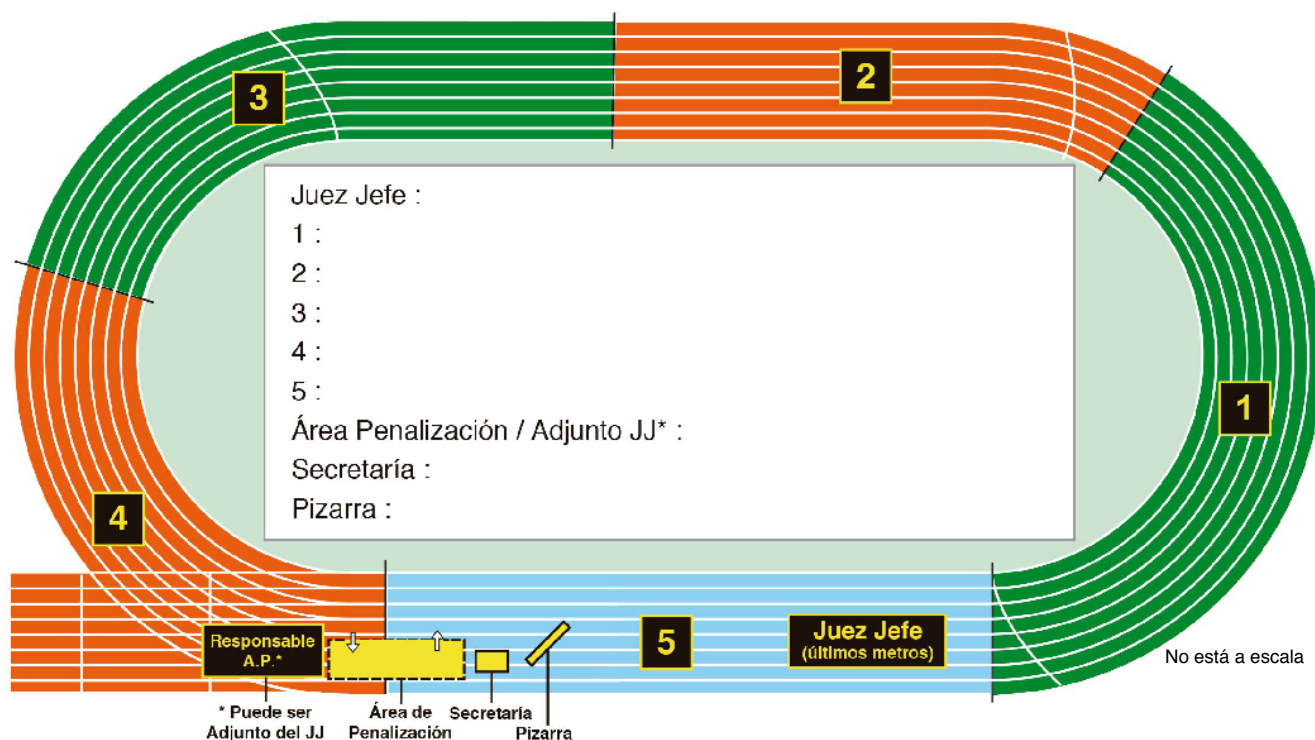

Nunca habrá más de 5 jueces juzgando en una prueba de marcha en pista.

En el Campeonato de España Absoluto actuarán 5 Jueces de Marcha más del Juez Jefe, que NO JUZGARÁ, excepto ejerciendo las facultades que le otorga la RT 54.4.1 (últimos 100 metros).

El Juez Jefe deberá mantener la independencia en el juzgamiento respecto a la pizarra de competición, que no podrá operar.

La pizarra será operada obligatoriamente por el Secretario o un Adjunto del Secretario.

El adjunto ayudará en la comunicación al atleta de su entrada en el Área de Penalización, así como en cualquier descalificación si el Juez Jefe así se lo indica.



RESUMEN DE JUEZ JEFE DE MARCHA

2ª J Campeonato de España División de Honor
Valladolid. Pistas Rio Esgueva

R.F.E.A. - C. N. J.

| FECHA | | | HORA | | | PRUEBA: | | | | | | | | | | | | | | | JUEZ JEFE | | | | | | | | | | | | | | | | | | |
|---------------|----------------|---|-------|---------------------------------|---|--------------|------------------|---|-------|-------------------------------|---|-------|---------------------|---|-------|----------|---|-------|----------|---|----------------------------|----------------------|---|----|--------------------|---|----|-----------------------------------|---|----|---------------------------|---|----|----------------|---|---|---|---|---|
| 12 / 5 / 2021 | | | 17:28 | | | 5000 Mujeres | | | | | | | | | | | | | | | María Dolores Rojas Suárez | | | | | | | | | | | | | | | | | | |
| JUECES | José Luis Peña | | | M ^o Isabell Fallegan | | | Francisco Armatz | | | M ^o Trinidad Oseta | | | María Dolores Rojas | | | | | | | | | JUEZ JEFE RT. 54.4.1 | | | PIT-LANE (SI o NO) | | | Hora Comunicación Descalificación | | | TOTALES PALETAS AMARILLAS | | | TARJETAS ROJAS | | | | | |
| | PANEL B | | | NO PANEL | | | PANEL B | | | PANEL B | | | Panel WA | | | | | | | | | Hora y motivo | | | P | | | Hora | | | ~ < TR | | | ~ < TR | | | | | |
| NÚMERO | 1 | | | 2 | | | 3 | | | 4 | | | 5 | | | | | | | | | | | | | | | | | | | | | | | | | | |
| Atleta | Paleta A | | | Paleta A | | | Paleta A | | | Paleta A | | | Paleta A | | | Paleta A | | | Paleta A | | | Paleta A | | | | | | | | | | | | | | | | | |
| Dorsal | ~ | < | TR | ~ | < | TR | ~ | < | TR | ~ | < | TR | ~ | < | TR | ~ | < | TR | ~ | < | TR | ~ | < | TR | ~ | < | TR | ~ | < | TR | ~ | < | TR | | | | | | |
| 13 | | | | | | | | | | 17:41 | | | 17:41 | | | | | | | | | | | | | | | | | | | | | 0 | 1 | 1 | | | |
| 14 | | | | | | 17:43 | | | 17:37 | | | 17:36 | | | | | | | | | | | | | | | | | | | | | | 2 | 1 | 0 | | | |
| 21 | | | | | | 17:44 | | | 17:32 | | | 17:47 | | | | | | 17:40 | | | | | | | | | | | | | | | | 1 | 3 | 3 | | | |
| 22 | | | | | | | | | | | | 17:37 | | | 17:41 | | | | | | | | | | | | | | | | | | | 0 | 1 | 1 | | | |
| 29 | | | 17:37 | | | 17:55 | | | 17:43 | | | 17:38 | | | 17:34 | | | | | | | | | | | | | | | | | | | 3 | 1 | 2 | | | |
| 30 | | | | | | 17:52 | | | | | | 17:42 | | | | | | | | | | | | | | | | | | | | | | 0 | 2 | 0 | | | |
| 31 | | | 17:33 | | | 17:41 | | | | | | 17:41 | | | 17:50 | | | | | | | | | | | | | | | | | | | 2 | 0 | 2 | | | |
| SUMA PÁGINA | 2 | 0 | 2 | 1 | 4 | 1 | 2 | 1 | 1 | 3 | 3 | 4 | 0 | 1 | 1 | 0 | 0 | 0 | 0 | 0 | 0 | 0 | 0 | 0 | 0 | 0 | 0 | 0 | 0 | 0 | 0 | 0 | 0 | 0 | 0 | 0 | 8 | 9 | 9 |
| SUMA TOTAL | 2 | 0 | 2 | 1 | 4 | 1 | 2 | 1 | 1 | 3 | 3 | 4 | 0 | 1 | 1 | 0 | 0 | 0 | 0 | 0 | 0 | 0 | 0 | 0 | 0 | 0 | 0 | 0 | 0 | 0 | 8 | 9 | 9 | 8 | 9 | 9 | | | |

SECRETARIO
Gonzalo Arribas Lanchares

firma
Dolores Rojas Suárez

c) Pruebas en PISTA cubierta

Es obligatorio que haya 4 jueces de marcha juzgando. El juez jefe actúa como uno de ellos ("juzga").

Campeonato España Master en Antequera



Actuación del Juez Jefe como Juez de Marcha

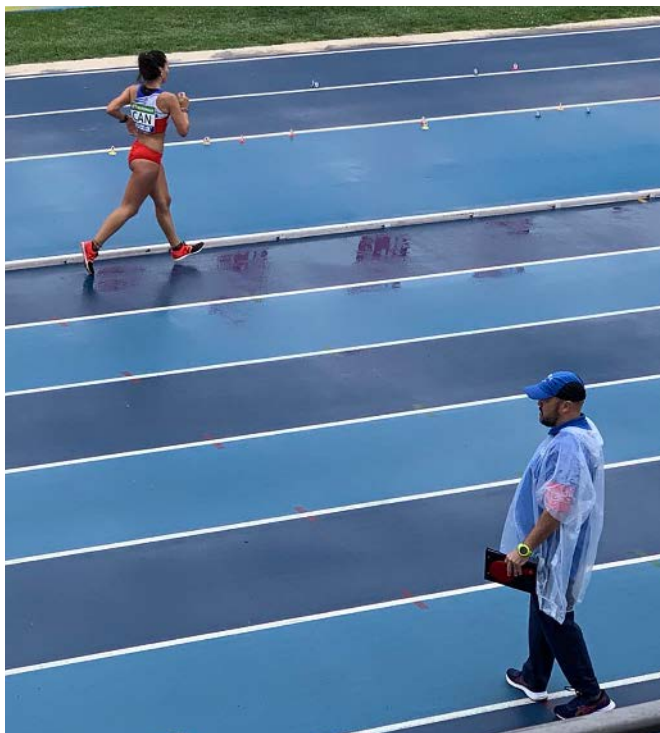

El Juez Jefe , excepto en los Campeonatos de España de Ruta y Absoluto pista, así como pruebas internacionales que se determinen, **debe actuar como juez de marcha durante toda la prueba** y mantendrá las facultades que le otorga la RT 54.4.1, pudiendo descalificar a un marchador **en los últimos 100 metros en ruta o en la recta final en pista**, cuando por su manera de marchar infringe claramente la definición de marcha atlética del Reglamento.

Esta facultad nunca debe usarse para hacer descalificaciones directas basadas en juzgamientos realizados durante el transcurso de la competición, previos y fuera del tramo de la prueba en que se otorga esta facultad.

Cuando se realice una descalificación en base a la **RT 54.4.1** el Juez Jefe se lo comunicará al atleta a la mayor brevedad posible **una vez que el atleta haya traspasado la línea de meta.**

| FECHA | | HORA SALIDA | | PRUEBA | | | | | | | | | | | | JUEZ JEFE | | | | | | |
|---------------|--|---------------------------------|----|---------------------------------|-------|------------|---------------------------------|------------|----|--|-------|------------|-------------------------------------|------------|----|---------------------------------|-----------------------|-----------------------------------|--|-------------|------|----|
| 21/11/2021 | | 12:35 | | 3000m Sub 16 Mulleres B | | | | | | | | | | | | MARIA DOLORES ROJAS SUAREZ (WA) | | | | | | |
| Nombre jueces | 1 - MARIA EUGENIA GONZALEZ UCHA (RFEA B) | | | 2 - JORGE BLANCO VILLO (RFEA A) | | | 3 - LORETO PÉREZ ROMÁN (RFEA B) | | | 4 - PATRICIA QUINTAS CABREIRA (RFEA B) | | | 5 - MARIA DOLORES ROJAS SUAREZ (WA) | | | Área penalización | Juez Jefe (RT 54.4.1) | Hora comunicación Descalificación | CONTROL DE PALETAS AMARILLAS Y DESCALIFICACIONES | | | |
| | Dorsal | Pol. Amar. | TR | Pol. Amar. | TR | Pol. Amar. | TR | Pol. Amar. | TR | Pol. Amar. | TR | Pol. Amar. | TR | Pol. Amar. | TR | | | | P | Hora Notivo | Hora | - |
| 1 | NOA Abelleira Hernández (ESP) | | | | | | | | | | | | | | | | | | | 0 | 0 | 0 |
| 20 | SARAY Duque El Loubani (ESP) | | | | | 12:39 | 12:41 | | | 12:39 | 12:43 | | | | | | | | | 0 | 2 | 2 |
| 33 | OLEKSANDRA Kostenko (ESP) | | | | 12:44 | | | | | 12:44 | | 12:51 | | | | | | | | 2 | 0 | 1 |
| 38 | IRIS Malvido Pardavila (ESP) | | | | | | | | | 12:39 | | | | | | | | | | 0 | 1 | 0 |
| 39 | NEREA Malvido Pardavila (ESP) | | | | | 12:39 | | | | 12:41 | 12:45 | | | | | | | | | 0 | 2 | 1 |
| 41 | ALDARA Mellan Garcia (ESP) DQ 54.4.1 | | | | | | | | | | | | | | | | 12:50 | 12:50 | 0 | 0 | 1 | |
| 42 | XOANA Mendez Gonzalez (ESP) | | | | | | | | | 12:49 | | | | | | | | | | 0 | 1 | 0 |
| 48 | CARLA Pazos Cortizas (ESP) | | | | | | | | | | | 12:40 | | | | | | | | 1 | 1 | 0 |
| 65 | NATALIA Rivas Iglesias (ESP) | | | | | | | | | | | 12:38 | | | | | | | | 0 | 0 | 0 |
| SUMA TOTAL | | ~ | < | TR | ~ | < | TR | ~ | < | TR | ~ | < | TR | ~ | < | TR | ~ | < | TR | ~ | < | TR |
| | | 0 | 0 | 0 | 0 | 1 | 0 | 1 | 2 | 1 | 0 | 4 | 2 | 2 | 0 | 1 | 0 | 0 | 0 | 0 | 0 | 0 |
| SECRETARIO | | ADJUNTOS DEL JUEZ JEFE | | | | | | | | | | | | | | | | | | | | |
| | | ALMUDENA MIGUEZ MORENO (RFEA B) | | | | | | | | | | | | | | | | | | | | |

Área de Penalización, Secretaría y Pizarra

Tras la implantación de las pruebas desarrolladas bajo el artículo 54.7.3 en las competiciones de calendario nacional y autonómico, la distribución de la zona de secretaría y de la pizarra de marcha, estará directamente vinculada a la disposición del área de penalización, tratándose todo como un conjunto.

Estas directrices están diseñadas para competiciones desarrolladas en pista/ruta.

En el caso de que la prueba se desarrolle en pista cubierta se hará un montaje similar con las oportunas adaptaciones.

Montaje del Área de Penalización

a) Pruebas en PISTA al aire libre

El Área de Penalización deberá estar colocada en la recta de llegada, a unos 80 metros de la meta, entre las calles 5 y 7. Se confeccionará con vallas, conos u otro material adecuado.

El tamaño, ancho y largo dependerá del número de participantes. Tendrá una entrada y una salida en los extremos opuestos, ambas del mismo tamaño.

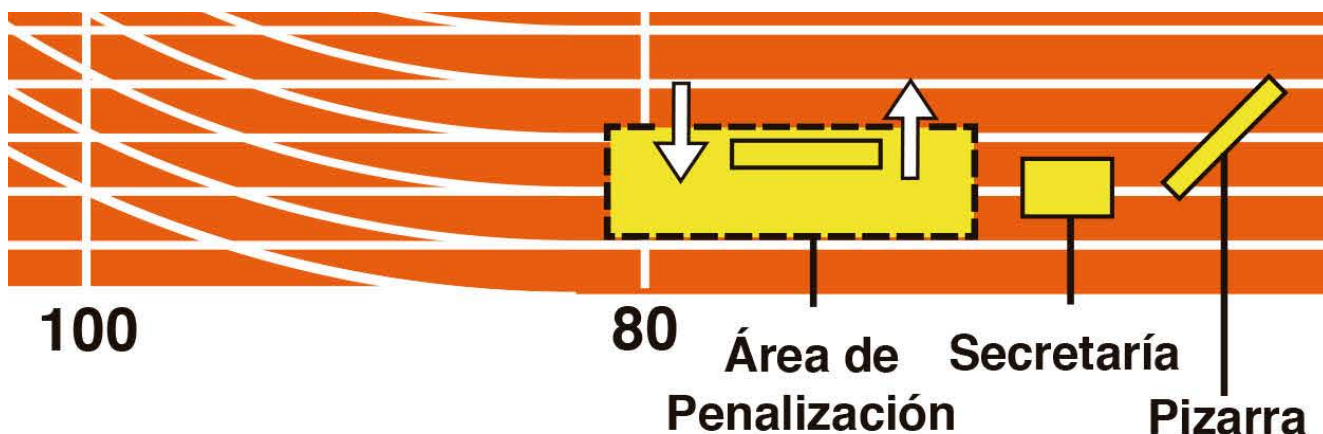



Campeonato Autonómico



Campeonato España sub23 en Santander

b) Pruebas en PISTA cubierta



Campeonato España Master en Ourense

c) Pruebas en RUTA

Se buscará la mejor ubicación posible, teniendo en cuenta las características del circuito.

Su ubicación y tamaño seguirán las mismas premisas que las pruebas en pista:

- Fácil acceso visual por parte de los atletas

- Tamaño acorde con el número de marchadores participantes

- Siempre antes de la línea de Meta con margen de maniobra para permitir introducir al atleta en los metros finales de la competición.

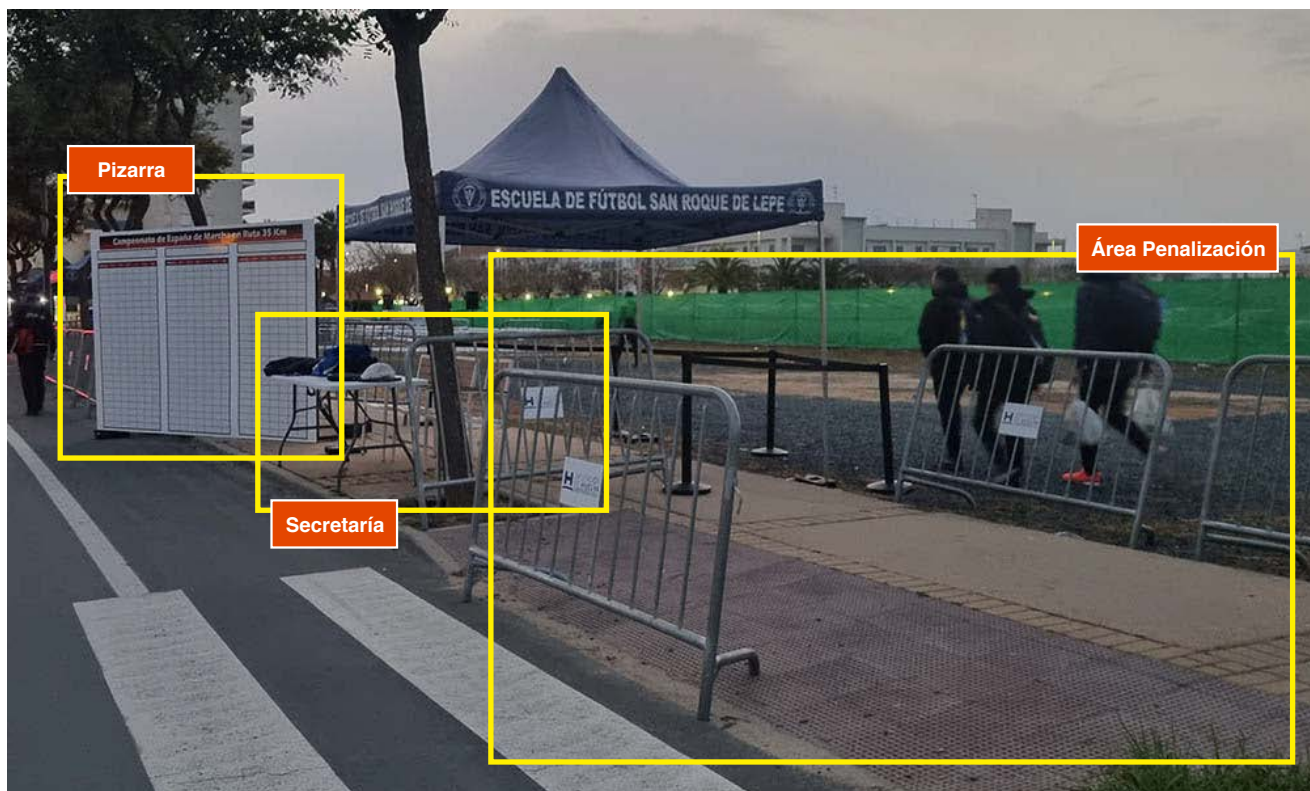

Campeonato España Ruta en Lepe

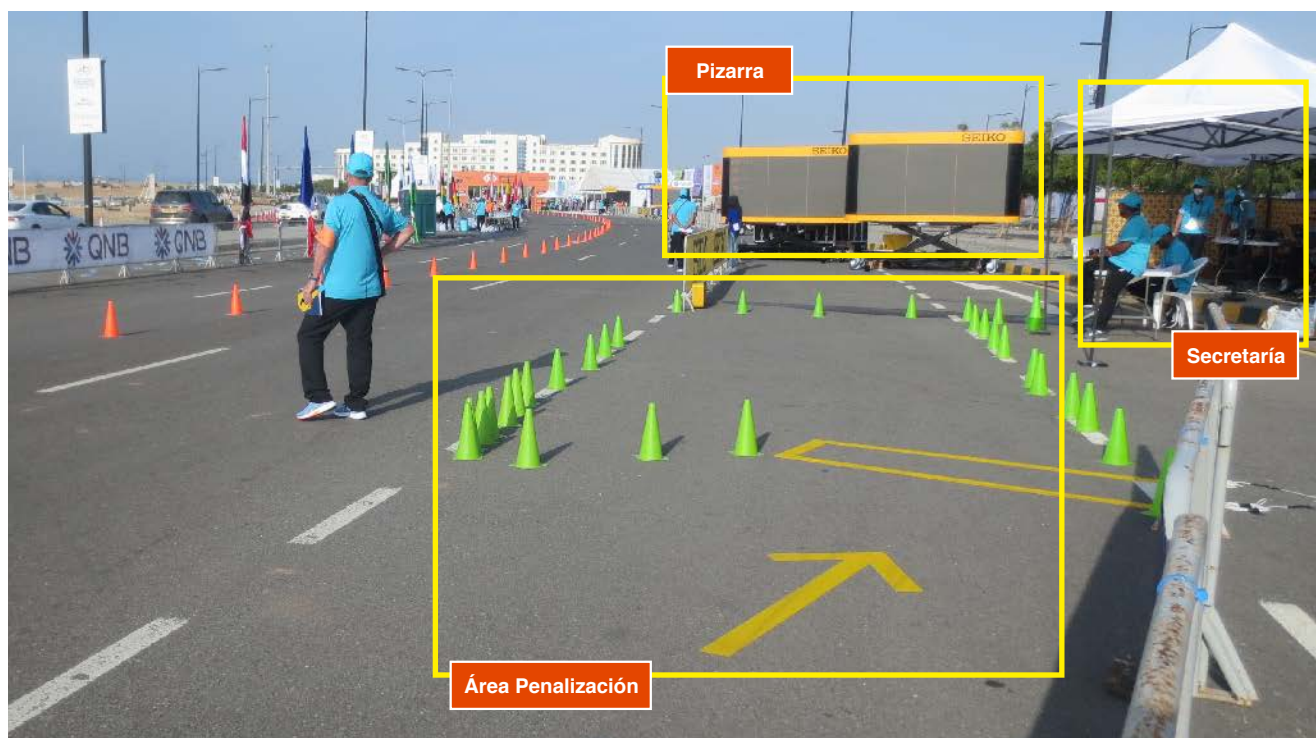

Campeonato del Mundo por Equipos en Muscat (OMAN)

Montaje de la Secretaría / Pizarra

La Secretaría y la Pizarra podrán colocarse antes o a continuación del Área de Penalización. Se buscará su mejor ubicación en función del resto de actividad que se desarrolle en pista

o circuito en ese momento, con la única condición de que el secretario tenga siempre visión directa de la misma.

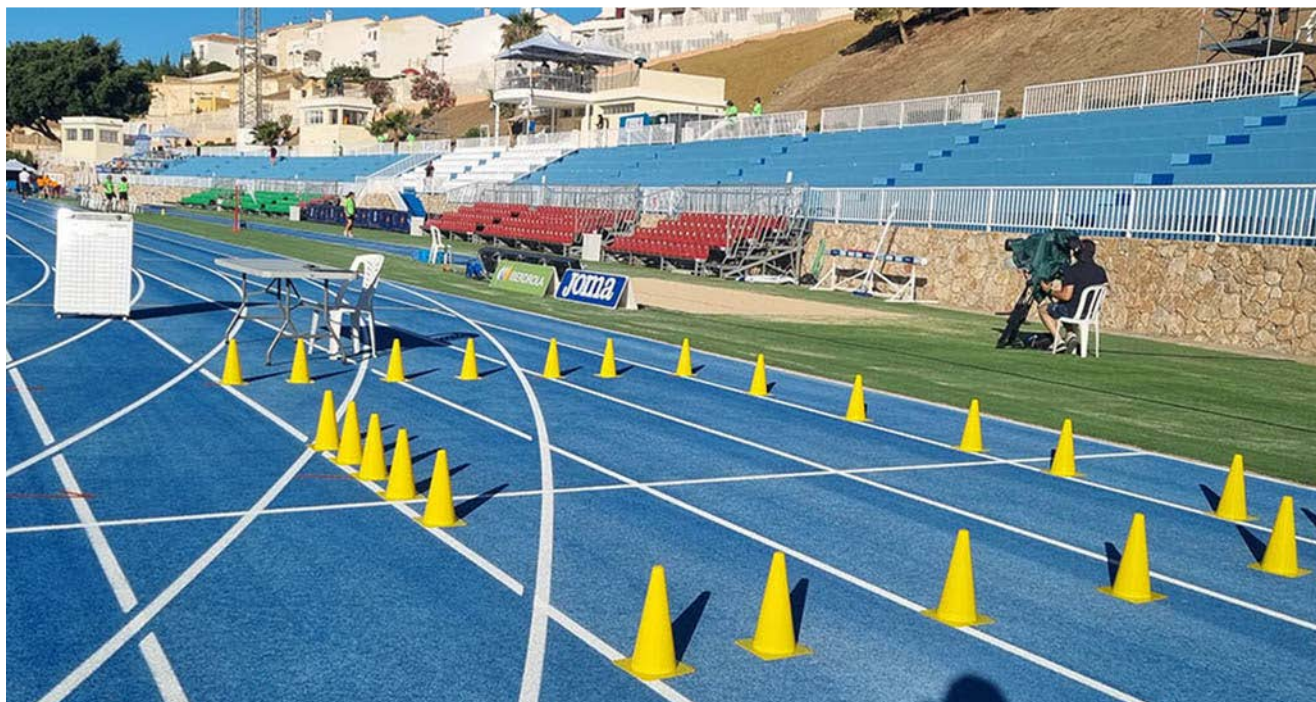

Campeonato de España Absoluto en Nerja

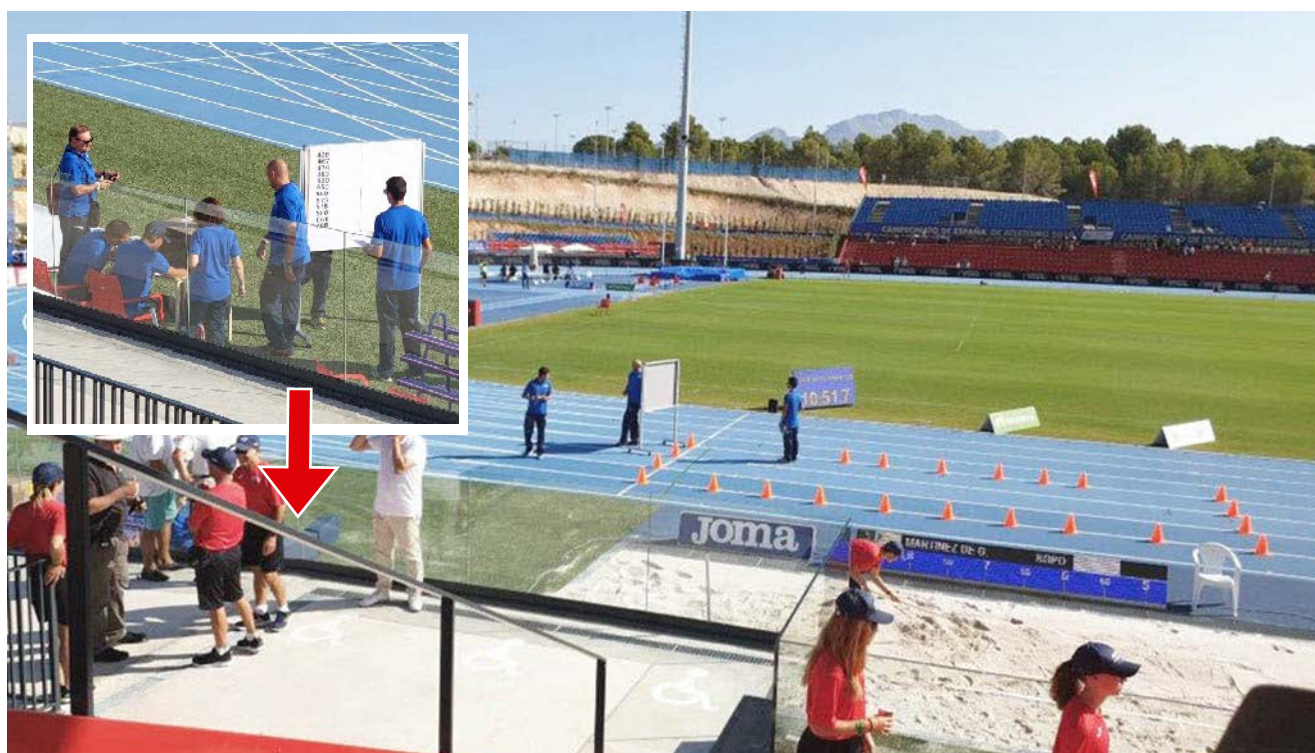

Campeonato Iberoamericano en La Nucía

En función de la celebración del resto de pruebas de la competición la disposición de la Secretaría podrá modificar su ubicación habitual,

como se muestra en la imagen, donde se traslada la secretaría al interior debido a la celebración del concurso de longitud simultáneo.

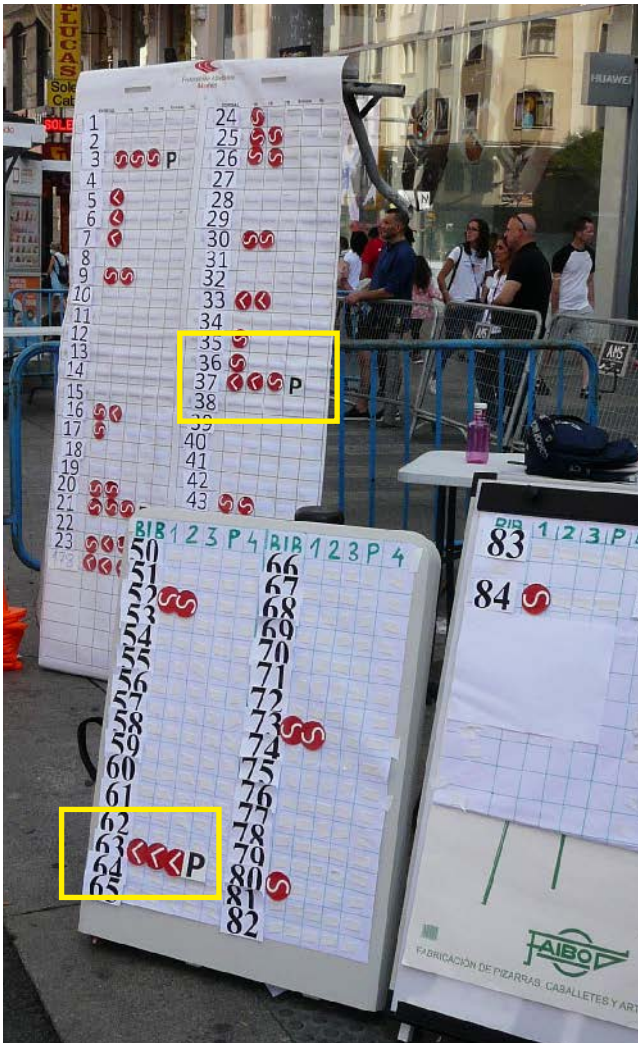

Pizarra Madrid Marcha

La pizarra es el instrumento que tienen los atletas para estar informados de sus Tarjetas Rojas. Tiene que estar diseñada acorde con los últimos cambios de reglamentación (A.P.).

Tanto en Pista como en Ruta será de fácil visión por parte preferentemente de los atletas, aunque es conveniente que también sea accesible a entrenadores y público

Siempre ha de estar visible.

Si no está operativa (por lluvia, viento...), hay que buscar un método alternativo para poder avisar a los atletas de las Tarjetas Rojas que llevan en la competición, y si no fuera posible, informarles verbalmente de las Tarjetas Rojas que vayan acumulando.

Los atletas siempre han de estar informados de las Tarjetas Rojas que les han sido emitidas.



Campeonato de España Absoluto en El Vendrell

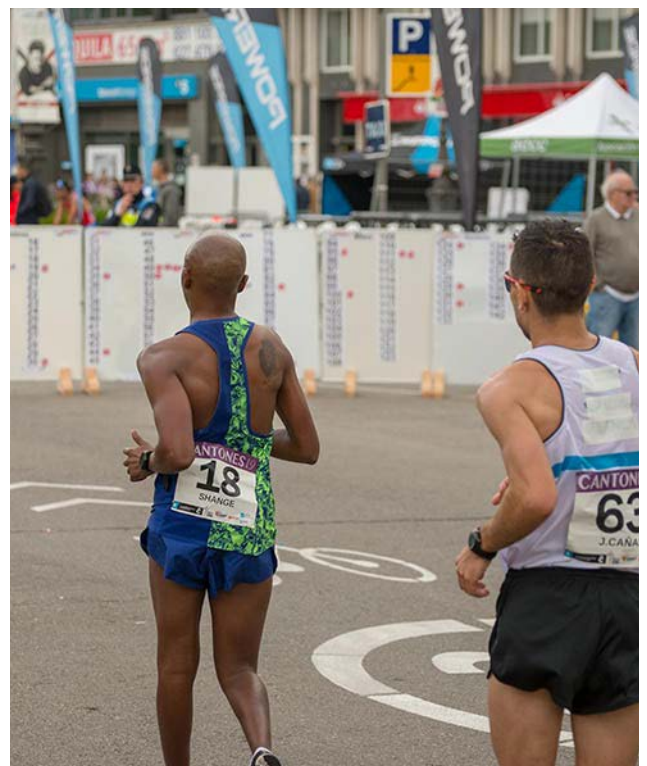

Gran Premio Cantones de A Coruña

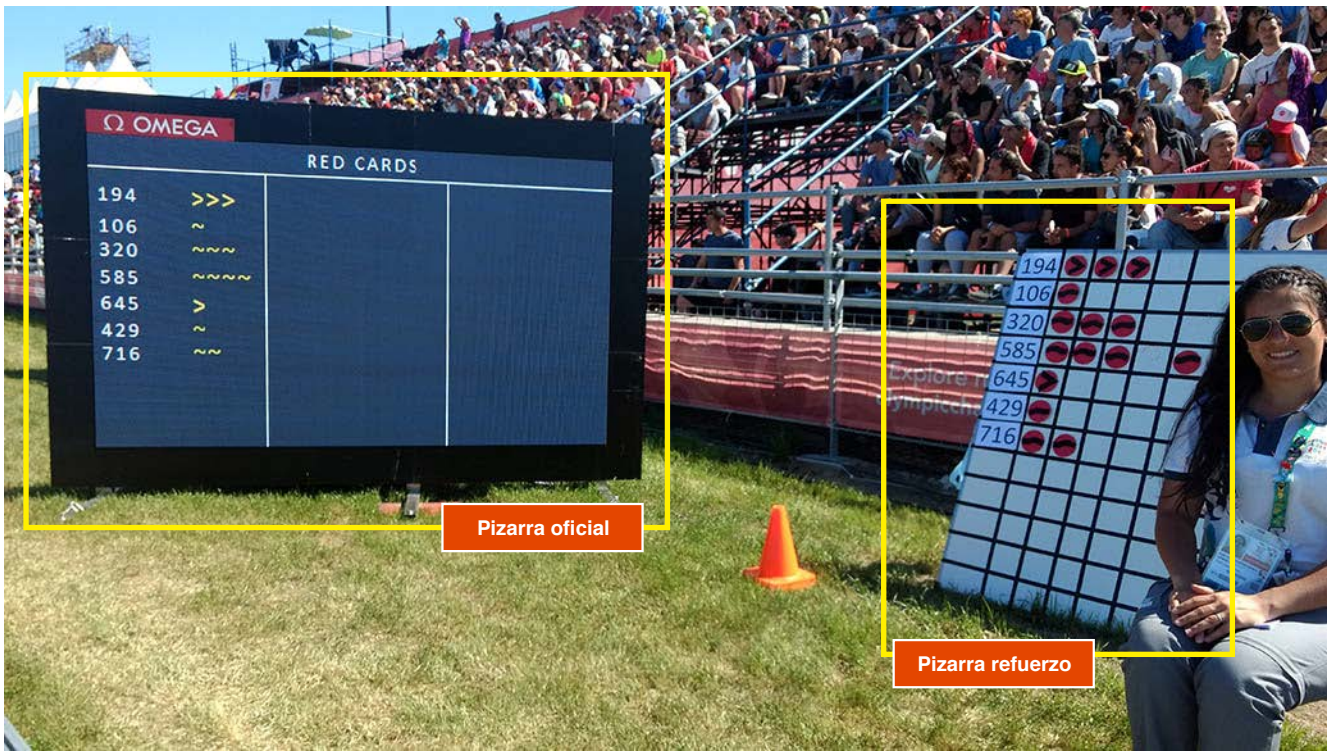

Pizarra oficial



Pizarra refuerzo



Pizarra refuerzo

En aquellas competiciones en las que las Tarjetas Rojas se muestran en una pantalla conectada a la red eléctrica y/o dependiente de un programa informático, una persona se encargará de llevar una pizarra al uso de refuerzo, cuidando no mostrarla ni al público ni a los atletas.

En caso de mal funcionamiento de pantalla, se mostrará la pizarra de refuerzo de manera que no cause trastornos en el desarrollo de la prueba.

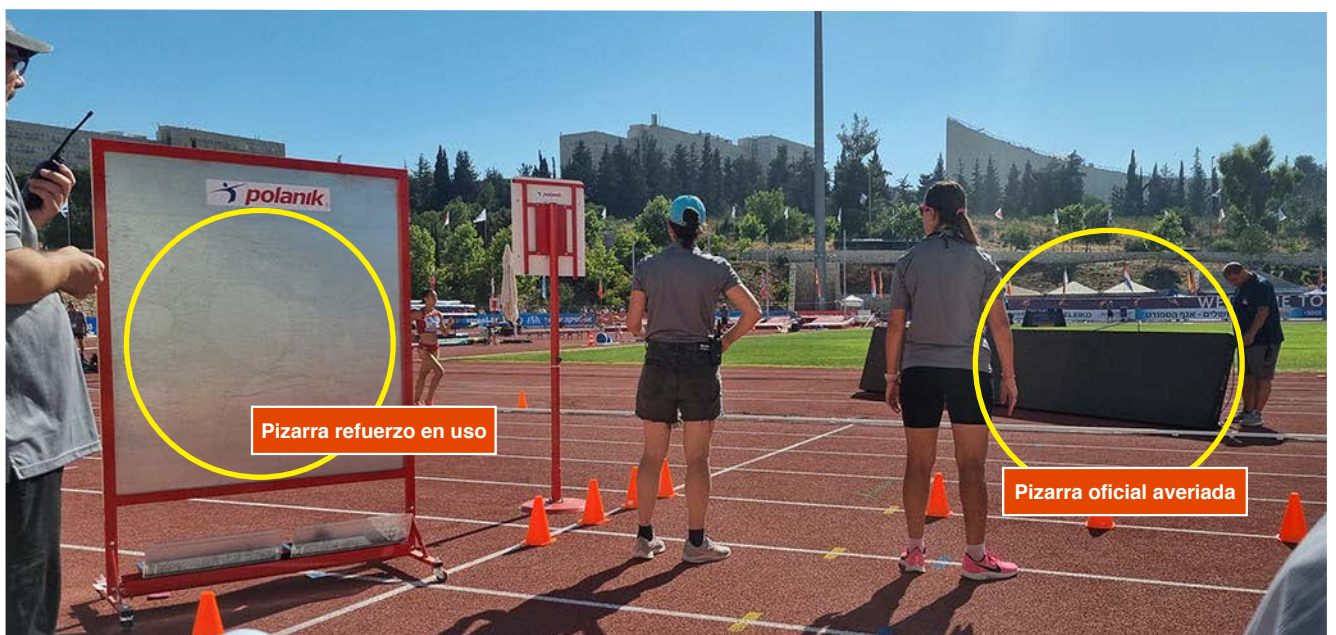

Pizarra refuerzo en uso

Pizarra oficial averiada

Campeonato Europa sub18 en Jerusalem

Aclaraciones sobre la aplicación de la RT 54.7.3



Gran Premio Cantones A Coruña

Cuando se emitan tres Tarjetas Rojas para un mismo atleta de tres jueces diferentes, el oficial correspondiente debe parar al atleta a la primera oportunidad posible y conducirlo al Área de Penalización mostrándole una paleta con el tiempo de la penalización en ambas caras.

Dependiendo de la distancia de la prueba, se aplicará el tiempo correspondiente.

El tiempo comienza a contabilizarse en el momento en que el atleta entra en el Área de Penalización.



Gran Premio Cantones A Coruña



Campeonato de España de Clubs en Valladolid

No se juzga al atleta dentro del Área de Penalización.

Se le mostrará al atleta una paleta apropiada para notificarle que le quedan 10 segundos de penalización para volver a salir a competir.

Después del tiempo de penalización, y siguiendo las instrucciones del juez a cargo del

Área de Penalización, el atleta se reincorporará a la prueba, por el lado correspondiente a la salida.

Se llevará un control de todos los atletas que entran en el área de penalización anotando la hora de entrada y de la salida (si la hubiera).



Campeonato de España de Clubs en Moratalaz

Obligaciones y tareas del Juez Jefe de Marcha en pruebas de Calendario Nacional

Antes de la competición y una vez conocida nuestra designación como Juez Jefe habría que solicitar, bien a través del CNJ si hemos sido designados por el mismo, o bien a través del Comité de Jueces organizador en otro tipo de designaciones, la composición del jurado de

marcha para comprobar que se cumplen los requisitos establecidos en la Normas de la RFEA en vigor.

Si esto no fuera así, informar al CNJ e instar al comité organizador de la obligatoriedad de cumplimiento de esta norma.

a) Antes del inicio

1.- Presentación al Juez Árbitro correspondiente a su llegada a la pista/circuito

2.- Presentarse al Director de Reunión para contactar con el resto del jurado de marcha, bien sea local o designado por el CNJ. Comprobar que todos los jueces de marcha están presentes y coordinar la hora de la reunión previa.

En pruebas en pista en las que la prueba de marcha sea una más de la competición al margen de su labor como Juez de Marcha (por ejemplo en pruebas del Campeonato de España

de Clubs), se pondrá a disposición del Director de Reunión, que podría integrarlo en el jurado de la competición.

3.- Interesarse por la previsión o no de puestos de esponjas y aguas y su ubicación.

4.- En pruebas en ruta comprobar la distribución y situación de las zonas que puedan condicionar la posición de los jueces, como pueden ser la salida y meta, puestos de avituallamientos y de aguas.



Campeonato de España de Ruta en Lepe



5.- Junto con el Organizador, Juez Árbitro y Director de Reunión, encontrar y decidir la mejor ubicación del Área de Penalización, pizarras y Secretaría.

Tendrá que ser de tamaño suficiente para el

tipo de competición, adaptándose a las características del circuito.

Cuando no se utilice el sistema informático de la RFEA, reclamar la necesidad de recolectores suficientes de Tarjetas Rojas.

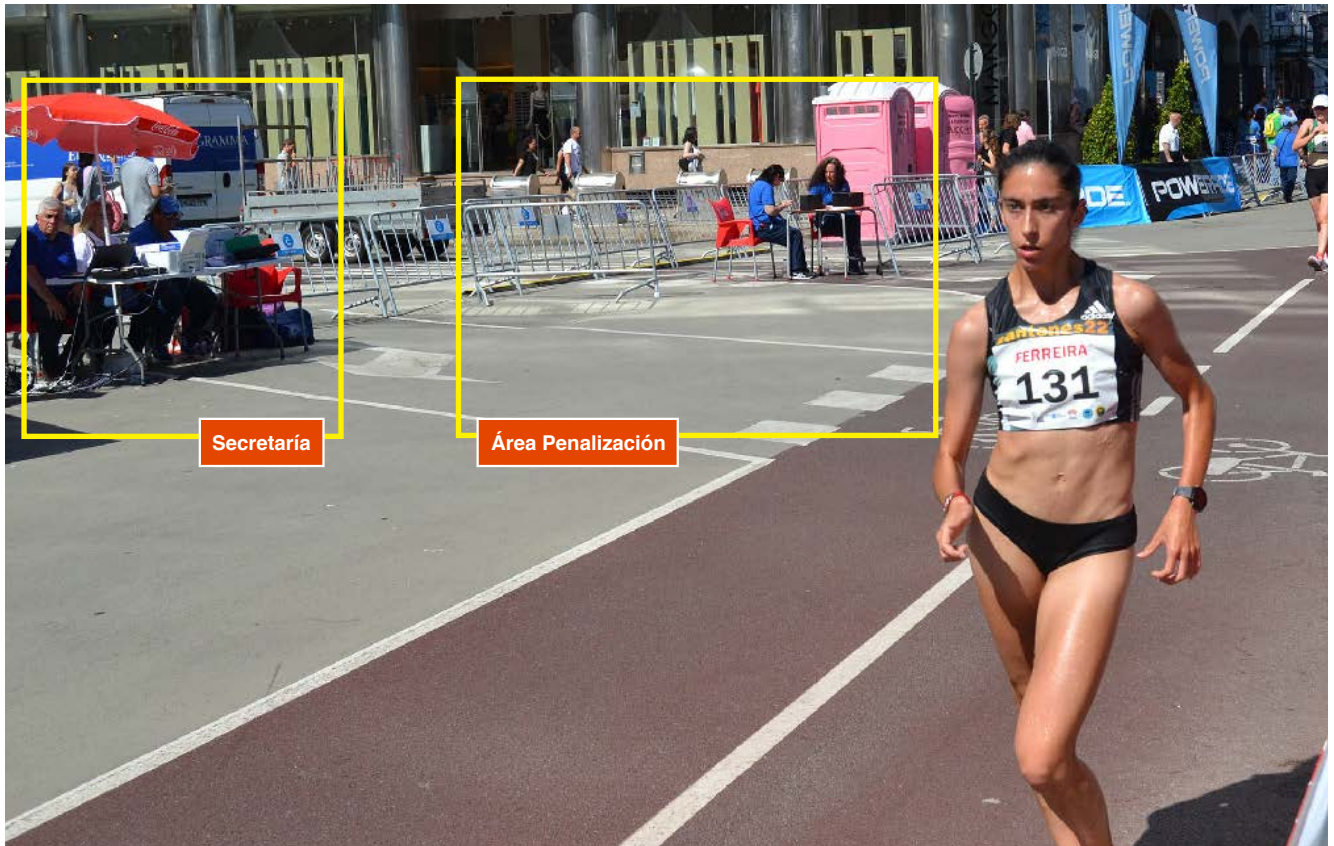

Gran Premio de Marcha Cantones de A Coruña



Campeonato de España Absoluto Pamplona

6.- Preparación del material necesario para el desarrollo de sus funciones, tanto de los jueces como de Secretaría y Área de Penalización.

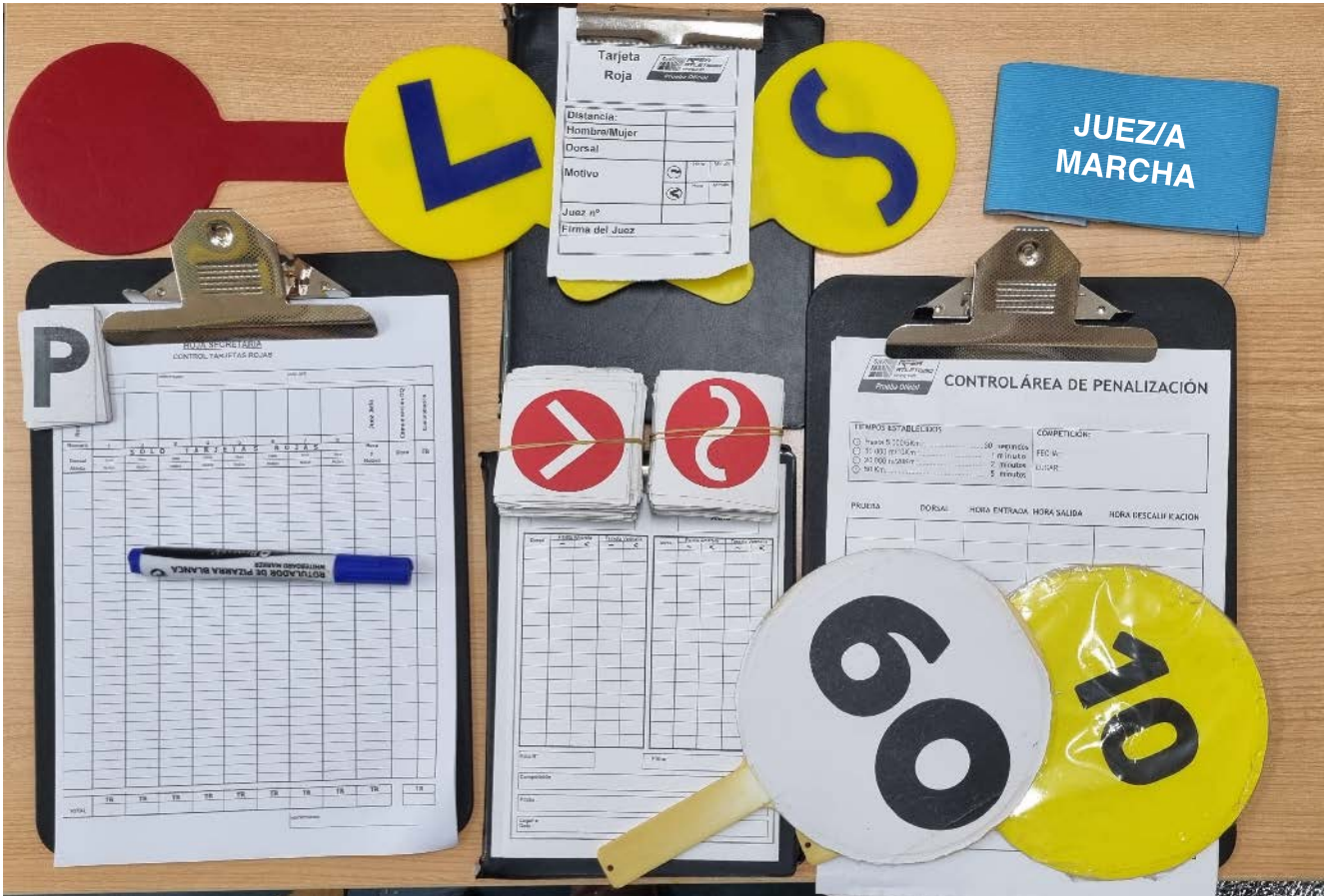

7.- Si se espera lluvia, anticipar la situación.



Campeonato Autonómico

8.- Conducir la reunión previa: entrega de material a los jueces de marcha y al resto del

Jurado encargado de la notificación y registro de la prueba (Secretaría y Área de Penalización).

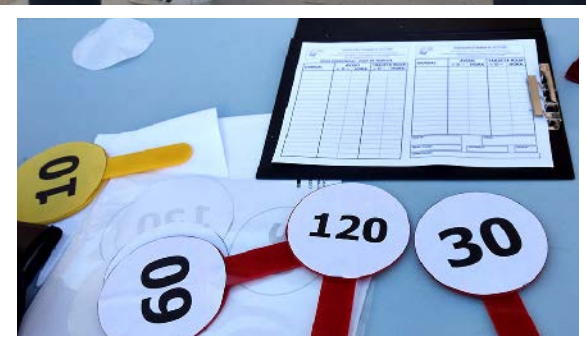

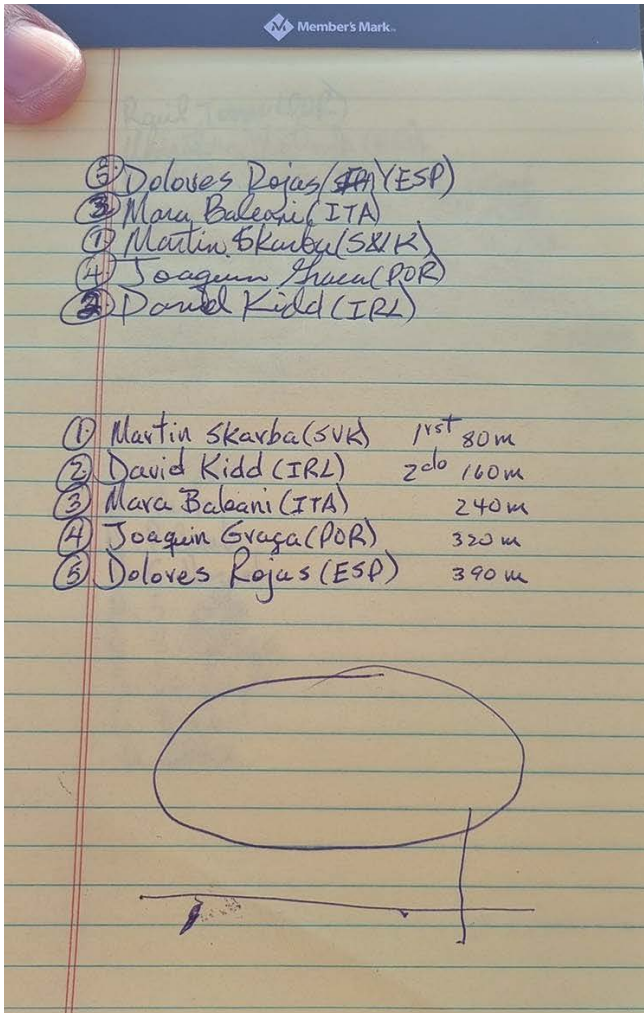

Distribución de Jueces Campeonato Iberoamericano

9.- Designación de números y zona de actuación, sincronización de relojes, resolución de dudas, entrega de documentación e impresos necesarios.

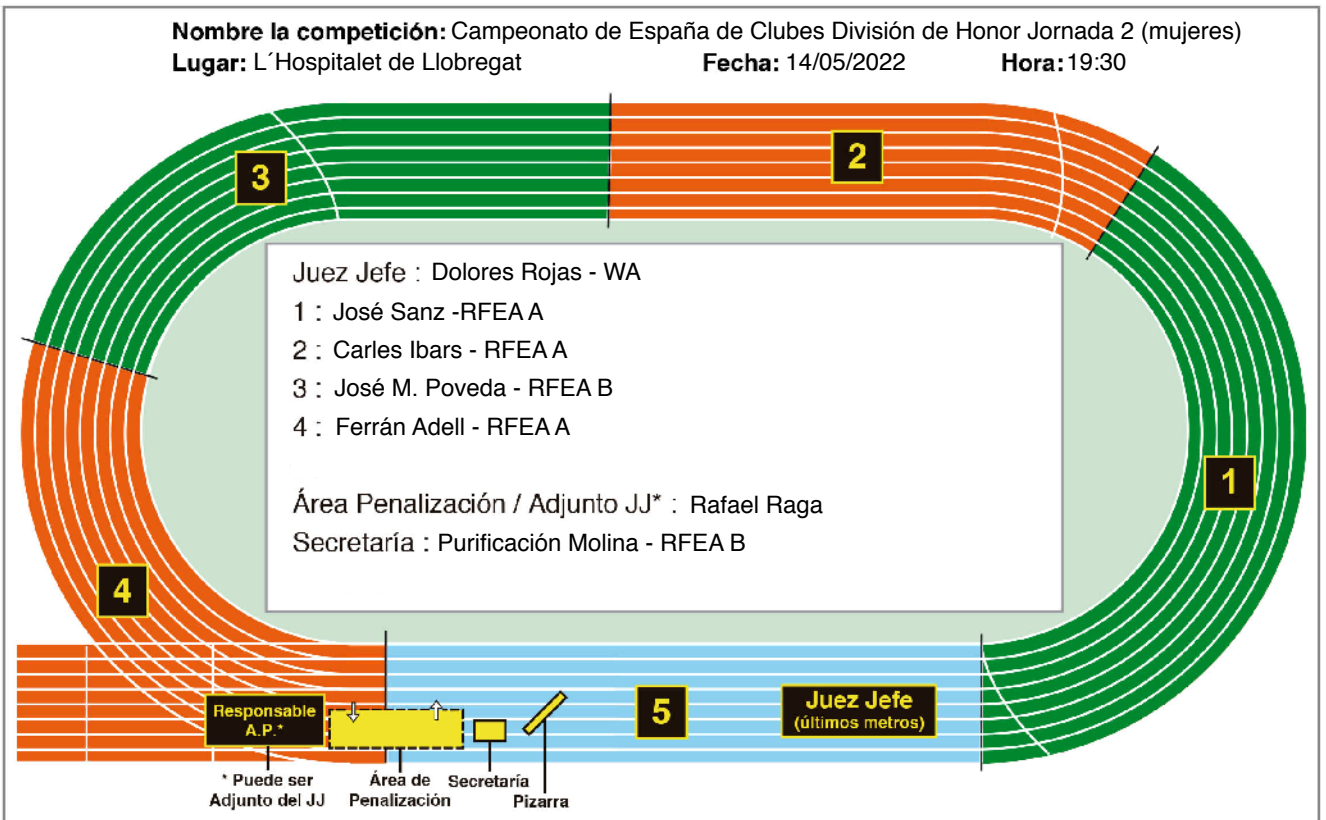



10.- Recordatorio del uso correcto de las Paletas Amarillas

Según la Guía WA edición 2016 “ Marcha Una Guía para el Juzgamiento y la Organización. Una guía para jueces, oficiales, entrenadores y atletas”

Debería también clarificarse que un juez debe mostrar una advertencia a un competidor enseñándole una paleta amarilla con el símbolo de la infracción a cada lado, antes de emitir una Tarjeta Roja, con las siguientes excepciones:

1) *Un atleta que incumple completa y obviamente las reglas de la marcha y que con ello obtiene una ventaja injusta.*

2) *Un atleta que incumple el artículo en la última parte de una carrera, cuando es demasiado tarde para mostrar una paleta amarilla.*

3) *Las circunstancias en la que el Juez Jefe puede usar su facultad especial de descalificar a un atleta en los últimos 100 metros de la carrera.*

En ningún caso se podrá mostrar una paleta amarilla a un atleta que no haya pasado por delante del juez al menos una vez.





12.- Asegurarse de acuerdo con el Organizador de que los atletas portan dorsal anterior y posterior

13.- Con el Juez Arbitro, Juez de Salidas y Juez de Cámara de Llamadas, estar atento a que ningún atleta sale con ropa o accesorios que puedan dificultar la labor de juzgamiento del juez de marcha, como por ejemplo llevar mallas largas.

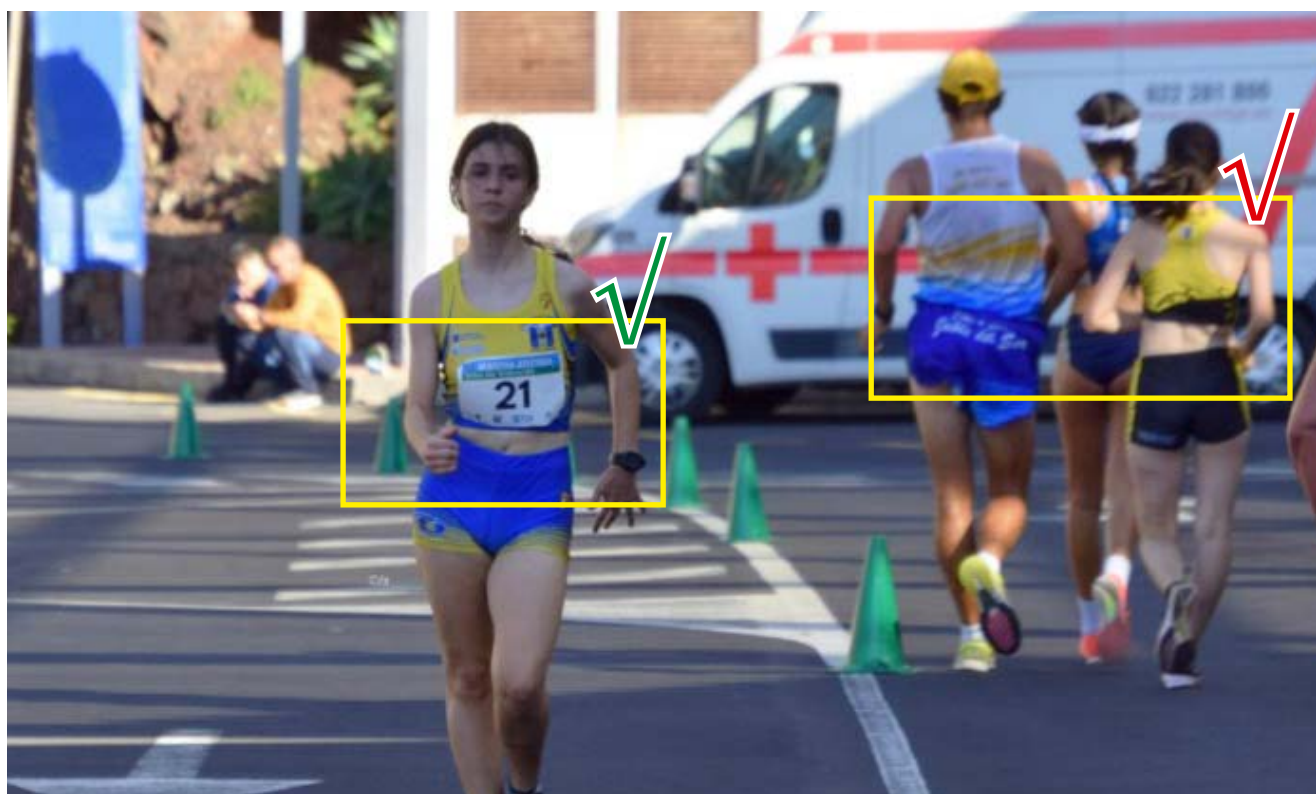

b) Durante la prueba

14.- En las competiciones desarrolladas bajo la RT 54.7.3 (Área de Penalización) actuar como supervisor controlando la buena marcha del

juzgamiento: funcionamiento de la secretaría, pizarra y Área de Penalización.



Gran Premio Cantones A Coruña

15.- En aplicación de las RT 54.7.1 y 54.7.3 mostrar la Paleta Roja al atleta descalificado.



Campeonato de España de Ruta en Cieza

16.- En los tramos finales de la prueba situarse correctamente para poder usar su facultad especial de descalificar en los últimos 100 metros

según la RT 54.4.1. En este caso la Paleta Roja se mostrará una vez traspasada la línea de meta.



Campeonato España Ruta en Oropesa

c) Terminada la prueba

17.- Tras finalizar la prueba reunirse, aunque sea brevemente, con el jurado de marcha para comentar el desarrollo de la prueba

18.- Recogida de impresos y material al finalizar la competición y su devolución a quien corresponda.

19.- Comprobar que han llegado todas las Tarjetas Rojas al Secretario, y comunicar al Juez

Árbitro la identidad de todos los atletas descalificados según la RT 54.4.1, RT 54.7.1 y RT 54.7.5, con el número de dorsal y los motivos de las Tarjetas Rojas.

El procedimiento será el mismo para todos aquellos que hayan recibido Tarjetas Rojas. Para esta comunicación valdría la hoja del Secretario o un documento gráfico (foto o similar).



20.- TODAS las Tarjetas Rojas con los artículos correspondientes y las entradas en el Área

de Penalización se harán constar en la Hoja de Resultados.

5.000 m Marcha Mujeres

| | | | | | |
|----|----------|---------------------|-------|---------|------------|
| RE | 20:28.17 | Perez Garcia, Maria | VALEN | Andujar | 30/04/2022 |
| RC | 20:28.17 | Perez Garcia, Maria | VALEN | Andujar | 30/04/2022 |

| Pto | Dor | Nombre Club | F de Nac Lic | Marca | Ptos |
|------------------------|-----|---|--------------------|----------|---------------|
| Final 11/06/2022 11:20 | | | | | |
| 1 | 29 | Alicia Lumbreras Gonzalez Las Celtiberas | 05/08/2002 M4553 | 23:17.31 | 986 8 ~ |
| 2 | 5 | Sara Ammour Pedayue Juventud Atletica Elche | 18/07/1997 MU15269 | 24:34.32 | 900 7 |
| 3 | 7 | Celia Vilchez Ferrari Piélagos | 09/10/2002 M8296 | 25:10.69 | 862 6 ~->P |
| 4 | 11 | Georgina Ruiz Betlej A.D. Sprint | 02/07/1999 CT21488 | 25:18.85 | 853 5 ~ |
| 5 | 31 | (f) Maria Muñoz Bartual CA Safor-Teika | 27/08/2003 V23801 | 26:38.10 | 771 4 |
| 6 | 3 | Almudena Recio Mayordomo CA Valladolid | 27/01/1977 PA3045 | 27:37.96 | 713 3 >> |
| | 1 | Claudia Mier Mardomingo A.D. Marathon | 24/04/2008 M2594 | DS | >>>RT.54.7.5 |
| | 15 | Monica Anton Jimenez Oviedo AT. | 27/04/1976 O4913 | DS | >>>>RT.54.7.5 |

Es obligatorio comprobar posteriormente que la Hoja de Resultados refleja fielmente la informa-

ción de la Hoja Resumen del Jurado de Marcha y viceversa.

3.000m Marcha MASC. en pista

| Pto | Dor | Nombre Club | F de Nac Lic | Cat | Marca |
|------------------------|-----|---|----------------------|-----|---------------|
| Final 05/06/2022 19:35 | | | | | |
| 1 | 642 | (t) Tomás Bautista Bugarín Atletismo Porrino | 31/03/2010 AG2024694 | IM | 16:02.33 |
| 2 | 28 | (t) Mateo Valcarce Fernandez ADAS CUPA | 27/04/2010 AG2023472 | IM | 17:24.11 |
| 3 | 97 | (e) Elias Manuel Yousef Moreno Viguesa de atletismo | 04/07/2010 GA339 | IM | 19:29.68 |
| 4 | 768 | Diego Daporta Vélez S.G. Pontevedra | 22/06/2010 GA845 | IM | 19:29.90 |
| 5 | 304 | (t) Martín Maceiras Moreira Atletismo Fontes do Sar | 06/02/2009 AG2020584 | IM | 21:04.90 |
| 6 | 497 | (t) Daniel Espada Gutierrez Club Atletismo Naron | 23/10/2009 AG15775 | IM | 23:41.74 >> |
| 7 | 176 | (t) Leon Nuñez Menendez Club Atletismo Sada | 22/09/2009 AG2021363 | IM | 24:25.65 >>>P |
| | 582 | (t) Pablo Yang Rodriguez Iglesias Ourense Atletismo | 26/11/2010 AG10326 | IM | NP |
| | 583 | (t) Tomas Dong Rodriguez Iglesias Ourense Atletismo | 26/11/2010 AG10342 | IM | NP |

| JUECES | Andrés de Paz | | Fermín Becerra | | Jorge Blanco | | Eugenia González | | PANEL | | PANEL | | PANEL | | ÁREA DE PENALIZACIÓN | JUEZ JEFE Regla 34.4.1 | Hora Comenzación Disculfación | TOTALES | PALETAS AMARILLAS | TABLETAS ROJAS | |
|--------|---------------|----------|----------------|----------|--------------|----------|------------------|----------|----------|----------|----------|----------|----------|----------|----------------------|------------------------|-------------------------------|---------|-------------------|----------------|----|
| | NÚMERO | 1 | 2 | 3 | 4 | 5 | 6 | 7 | 8 | Entrada | Hora | Hora | ~ | < | | | | | | | TR |
| Atleta | Paleta A | Paleta A | Paleta A | Paleta A | Paleta A | Paleta A | Paleta A | Paleta A | Paleta A | Paleta A | Paleta A | Paleta A | Paleta A | Paleta A | Entrada | Hora | Hora | ~ | < | TR | |
| Dorsal | ~ | < | TR | ~ | < | TR | ~ | < | TR | ~ | < | TR | ~ | < | TR | ~ | < | TR | ~ | < | TR |
| 28 | | | | | | | | | | | | | | | | | | 0 | 0 | 0 | |
| 97 | | | | 20:14 | | | 20:01 | | | | | | | | | | | 1 | 1 | 0 | |
| 176 | 20:00 | | 20:04 | 20:12 | 20:15 | 20:02 | 20:05 | | | | | | | | | | | 0 | 4 | 3 | |
| 304 | | | | | | | | | | | | | | | | | | 0 | 0 | 0 | |
| 497 | 20:13 | | | 20:01 | 20:17 | 20:01 | 20:04 | | | | | | | | | | | 0 | 3 | 2 | |
| 642 | | | | 20:07 | | 19:59 | | | | | | | | | | | | 2 | 0 | 0 | |
| 768 | | | | | | | | | | | | | | | | | | 0 | 0 | 0 | |

Respecto a la aplicación de la RT54.7.4 en la Hoja de Resultados se hará constar el tiempo

oficial una vez añadido el tiempo correspondiente, poniendo a continuación la RT aplicada.

ACTA POR SESIÓN

5.000m Marcha MASC

| Pto | Dor | Nombre Club | F de Nac Lic | Cat | Marca | |
|--------------|-------|--|-------------------------|-----|----------|--------------------------|
| Final | | 22/05/2021 | 9:45 | | | |
| 1 | 5 | Hugo Martinez Casanova Lucus Caixa Rural Galega | 23/11/2002 GA768948 | JM | 23:07.24 | 8 ~ |
| 2 | 7 | Ismael Diaz Sanchez Club Atletismo Sada | 04/10/2004 GA769108 | LM | 23:13.19 | 7 |
| 3 | 4 | Roi Surribas Porto S.G. Pontevedra | 16/09/2002 GA2023532 | JM | 23:36.91 | 6 > RT 54.7.4 |
| 4 | 8 | Brais Manso Delgado Ourense Atletismo | 15/03/2005 GA2023303 | LM | 24:58.93 | 5 |
| | 1 (f) | Brais Suarez Tesouro R.C. Celta | 01/05/2005 GA2023398 | LM | DS | ~ RT 54.7.5 |
| | 2 (t) | Aleix Diaz Salas Atletica Lucense | 17/01/2003 AG2023300 | JM | NP | |
| | 3 | Nicolas Iglesias Vilela CA Santiago | 10/08/2002 GA2023363 | JM | NP | |

CORRECTO

ACTA DEL CAMPEONATO

5.000m Marcha MASC. en pista

| | | | | | |
|----|----------|------------------------------|------|-------------------|------------|
| RE | 18:27.34 | Fernández Peláez, Fco.Javier | AGRU | Villeneuve d'Ascq | 08/06/2007 |
| RC | 19:28.90 | Odriozola Domínguez, Mikel | RSSO | L'Hospitalet | 13/05/2000 |

| Pto | Dor | Nombre Club | F de Nac Lic | Cat | Marca | Ptos | |
|--------------|--------|--|------------------------|-----|----------|------|--------------|
| Final | | 11/06/2022 | 18:55 | | | | |
| 1 | 11 | Rafael Rodriguez Manjon Ciudad de Lugones | 08/10/2004 O7853 | JM | 24:17.70 | 740 | > |
| 2 | 9 | Alfonso Martin Gonzalez Univ Leon Sprint At | 10/03/1999 PA3841 | SM | 24:29.66 | 726 | > |
| 3 | 14 | Rodrigo Santaelena Garcia Puentecillas Palencia | 17/07/2003 SG4193 | JM | 24:33.49 | 722 | >>>+30 SEG |
| 4 | 12 | Hugo Martinez Casanova Lucus Caixa Rural Galega | 23/11/2002 GA768948 | PM | 25:10.18 | 681 | |
| 5 | 13 | Martin Santos Garcia Club Atletismo Sada | 28/06/2007 GA846 | CM | 34:18.57 | 215 | >> |
| | 10 (f) | Ander Betanzos Calleja Camargo Ría del Carmen | 01/01/2007 S11435 | CM | DS | | >> RT 54.4.1 |

INCORRECTO

21.- Se asegurará de que se elabore la hoja resumen (bien por parte del Secretario o por el propio Juez Jefe).

Supervisará la corrección de los datos volcados y se encargará de su envío a quien corresponda para su publicación y distribución.

Hoja resumen

El Juez Jefe de Marcha (o la persona en la que él delegue) deberá elaborar obligatoriamente la Hoja Resumen de todas las pruebas en las que actúe, y en cualquier tipo de competición, ya sea de pista o de ruta.

La Hoja Resumen se rellenará según el modelo oficial colgado en la página CNJ.

Se le hará llegar a todos los miembros del Jurado de Marcha, al Organizador y al CNJ junto

junto con el informe, en un plazo máximo de 48 horas

Si no es prueba de designación CNJ se enviará igualmente el informe y resumen al CNJ para su traslado a la Comisión de Marcha.

Hay que instar a quien corresponda para la publicación de los resúmenes conjuntamente con la Hoja de Resultados. Son muy útiles a los atletas y sus entrenadores.

Pautas en la elaboración de la Hoja Resumen

La Hoja Resumen se rellenará según el modelo oficial colgado en la página CNJ

Las horas habrán de introducirse correctamente, separando la hora y el minuto con dos puntos (:), ya que en caso contrario el autosumatorio no funciona.

1.- En la cabecera se ha de anotar la hora real de comienzo de la prueba, no la prevista en el horario de la competición.

2.- Los jueces que hayan formado el Jurado de Marcha vendrán reflejados en la Hoja Resumen con nombre, apellidos y panel al que pertenecen. El Juez Jefe será el último número.

3.- Se relacionarán los atletas en orden ascendente del dorsal.

4.- Se reflejarán todos los atletas, incluso los que no han recibido Paletas Amarillas o Tarjetas Rojas. Si todos los jueces han coincidido en no apreciar incorrección técnica en un atleta, es un reflejo de consistencia en el juzgamiento y es útil para tener constancia de ello.

5.- Se anotará como hora de descalificación la hora en la que el Juez Jefe o Adjunto muestra la Paleta Roja.

6.- Se indicará con una P indicando si el atleta ha entrado en el Área de Penalización y la hora de entrada, tal como se observa en el ejemplo:

| R.F.E.A. - C.N.J. | | RESUMEN DE JUEZ JEFE DE MARCHA | | | | | | | | | | | | CONTROL FEDERADO DE MARCAS NOIA | | | | | | | | | | |
|-------------------|----------------------|--------------------------------|-------------------------------|---------------------|----------|---------------|----------|-------------|----------|----------|---------------|--------|----------|---------------------------------|----------|------------------------|-----------------------|-----------------------------|----------|-------------------|----------------|----|---|----|
| FECHA | | HORA | | PRUEBA: | | | | | | | | | | | | JUEZ JEFE | | | | | | | | |
| 10 7 2021 | | 10:01 | | 2000 M MARCHA HOMES | | | | | | | | | | | | ALMUDENA MIGUEZ MORENO | | | | | | | | |
| JUECES | DOLORES ROJAS SUAREZ | IRAF | ALEJANDRA FERNANDEZ FERNANDEZ | REFE B | M GARMEN | JUEGUER LARGO | JORGE | BLANCO CHAO | REFE A | ALBUDEÑA | MIGUEZ MORENO | REFE B | PANEL | PANEL | PANEL | ÁREA DE PENALIZACIÓN | JUEZ JEFE Refe 54.4.1 | Area Comisión Disciplinaria | TOTALES | PALETAS AMARILLAS | TARJETAS ROJAS | | | |
| NÚMERO | 1 | 2 | 3 | 4 | 5 | 6 | 7 | 8 | 9 | 10 | 11 | 12 | 13 | 14 | 15 | 16 | 17 | 18 | 19 | 20 | 21 | 22 | | |
| Atleta | Paleta A | TR | Paleta B | TR | Paleta A | TR | Paleta B | TR | Paleta A | TR | Paleta B | TR | Paleta A | TR | Paleta B | TR | Paleta A | TR | Paleta B | TR | Paleta A | TR | | |
| Dorsal | ~ | < | ~ | < | ~ | < | ~ | < | ~ | < | ~ | < | ~ | < | ~ | < | ~ | < | ~ | < | ~ | < | | |
| 64 | 10:06 | | 10:05 | 10:10 | 10:03 | | 10:05 | | | | 10:04 | 10:06 | | | | | | | | | | | | |
| 103 | 10:02 | 10:10 | 10:05 | 10:08 | | | | 10:02 | 10:05 | | 10:03 | | | | | | | | | | | | | |
| 147 | | | | | | | | | | | | | | | | | | | | | | | | |
| SUMA | ~ | < | TR | ~ | < | TR | ~ | < | TR | ~ | < | TR | ~ | < | TR | ~ | < | TR | ~ | < | TR | ~ | < | TR |
| PÁGINA | 1 | 1 | 1 | 0 | 2 | 2 | 1 | 0 | 1 | 0 | 1 | 0 | 1 | 0 | 0 | 0 | 0 | 0 | 0 | 0 | 0 | 0 | 0 | 0 |
| SUMA | ~ | < | TR | ~ | < | TR | ~ | < | TR | ~ | < | TR | ~ | < | TR | ~ | < | TR | ~ | < | TR | ~ | < | TR |
| TOTAL | 1 | 1 | 1 | 0 | 2 | 2 | 1 | 0 | 1 | 0 | 1 | 0 | 1 | 0 | 0 | 0 | 0 | 0 | 0 | 0 | 0 | 0 | 0 | 0 |

P
00:00

RECOMENDADO

Informe del Juez Jefe

En todas las pruebas del calendario nacional, los jueces pertenecientes a los paneles RFEA que actúen como juez jefe de marcha, tienen la

obligación de enviar el informe de Juez Jefe de Marcha, independientemente de si han sido designados por el CNJ o no.



Este documento únicamente constituye un modelo para facilitar la recolección de datos del juez durante una competición.

El informe oficial debe presentarse a través de la Plataforma de Informes CNJ:

- Acceso a Plataforma de Informes CNJ: [Enlace](#)
- Acceso a tutorial relativo a la Plataforma de Informes CNJ: [Enlace](#)

También es posible acceder desde el apartado web "Impresos CNJ": [Enlace](#)

INFORMES DE COMPETICIONES

INFORMACIÓN PARA EL PLATAFORMA DE INFORMES CNJ

INFORMACIÓN PARA EL PLATAFORMA DE INFORMES CNJ

INFORMACIÓN PARA EL PLATAFORMA DE INFORMES CNJ

INFORMACIÓN PARA EL PLATAFORMA DE INFORMES CNJ