



Información Técnica Campeonato de España Trail Running Subida Vertical y Carreras de Montaña Classic

**Campeonato de España Trail Running Subida Vertical y
Carreras de Montaña Classic
Barruelo de Santullán y Aguilar de Campoo (Palencia), 2 y 3 de mayo de 2026**

**Información Técnica de Interés
-Actualiza la información de las Normas Regulatoras-**

Responsable Técnico de la Competición (Ignacio Mansilla – 699 66 91 02)

CLAUSULA DE GÉNERO

La Real Federación Española de Atletismo (RFEA) garantiza la igualdad efectiva de hombres y mujeres como uno de sus principios básicos de actuación. A tal fin, las menciones genéricas en masculino que aparecen en el articulado de cualquier Norma Reguladora de Campeonatos de España se entenderán referidas también a su correspondiente femenino, salvo aquellos supuestos en que específicamente se haga constar que no es así.

CLAUSULA DIFUSIÓN IMÁGENES MENORES

La difusión de imágenes de los atletas menores de edad está protegida, y su uso cualquiera que sea su finalidad debe en todo caso ser autorizada expresamente por la RFEA o cualquier titular de estas. Su uso o publicación no autorizada ya sea en RRSS o en cualquier otro medio se encuentra EXPRESAMENTE PROHIBIDA, siendo responsable el autor de cualquier infracción que dicho uso pudiera conllevar.

SALVAGUARDA Y PROTECCIÓN

La RFEA dispone de unas políticas, normas y códigos de conducta para la Salvaguarda y la Protección, en ellas se busca el desarrollo de nuestro deporte en entornos seguros, que se encuentran disponibles en: <https://www.rfea.es/datosrfea/salvaguarda.html>

Nuestra Delegada de protección aandres@rfea.es atenderá las dudas, denuncias, necesidades de nuestros atletas menores de edad y de los adultos con necesidad de protección, velando por el cumplimiento de estas políticas de Salvaguarda.

Para atender cualquier cuestión relacionada con temas de Salvaguarda, disponemos de un canal de denuncia: canaldenuncia@rfea.es

REUNIÓN TÉCNICA – RECOGIDA DE DORSALES - PRESENTACIÓN

La reunión técnica conjunta para los Campeonatos de Subida Vertical y Carreras de Montaña Classic, a la que están invitados entrenadores, jurado, personal federativo y todos los atletas que quieran asistir, se celebrará el jueves 30 de abril a las 19:00 horas de forma telemática en el siguiente enlace:

[Reunión Técnica Cto. España Subida Vertical y Carrera de Montaña | Reunión-Unirse | Microsoft Teams](#)

Dicha reunión técnica se grabará y se difundirá el enlace de la misma para que todos los que no puedan asistir a la hora programada puedan acceder a la información.

La recogida de dorsales de los dos Campeonatos se realizará en los siguientes horarios y ubicaciones:

- Viernes, 1 de mayo: de 18:00 a 21:00 horas en la Casa del Pueblo de Barruelo de Santullán.
Sábado, 2 de mayo: de 08:30 a 10:30 horas en el aparcamiento de Barruelo de Santullán para los participantes del Campeonato de Subida Vertical que no recogieran su dorsal el viernes.
de 18:00 a 20:00 horas en la Plaza de España de Aguilar de Campoo (para el Campeonato de Carreras de Montaña Classic).
Domingo, 3 de mayo: de 08:30 a 11:00 horas en la Plaza de España de Aguilar de Campoo.

Todos los atletas portarán dos dorsales, situándose el del chip en el pecho y el otro en la espalda. Los atletas Master su dorsal trasero será el de la categoría en el que participen en el campeonato individual, independientemente de que tomen parte en el campeonato absoluto. Aquellos/as atletas que participen en los dos campeonatos tendrán un número para cada uno de ellos, es decir, uno para la Subida Vertical y otro para Carreras de Montaña.

Cámara de Llamadas – Material recomendado

Todos los atletas deberán pasar obligatoriamente por los pasillos de acceso a la zona acotada de salida para el control de dorsales y equipaciones oficiales de sus Clubes o de atletas independientes.

Aunque no se establece un material obligatorio se recomienda a los corredores llevar los siguientes elementos:

- Vaso o recipiente (la Organización no facilitará vasos en los puntos de abastecimiento).
- Silbato.
- Teléfono móvil con batería.
- Manta térmica (solo para la subida vertical).
- Cortavientos (solo para la subida vertical).

El uso de bastones está permitido (aunque la organización no los recomienda), siempre que se porten desde la salida hasta la meta, Los bastones deberán llevarse plegados en el momento de la salida. El hecho de dejar o recoger los bastones durante la carrera en puntos no autorizados será sancionado con la descalificación.

Horario y lugar de competición

El Campeonato de España de Subida Vertical se disputará el 2 de mayo de 2026 en la localidad de Brañosera, muy próxima a Barruelo de Santullán (Palencia), con el siguiente horario:

CAMPEONATO	Cámara de llamadas		HORA COMPETICIÓN	CATEGORÍAS	
	Apertura	Cierre			
Subida vertical	9:20	9:50	10:00	Absoluto, Sub-23 y Master Hombres	
Subida vertical	10:20	10:50	11:00	Absoluto, Sub-23 y Master Mujeres	
	Salida bus desde Barruelo	Apertura	Cierre		
Subida vertical	11:15	11:55	12:05	12:15	Sub-20, Sub-18 y Sub-16 Hombres y Mujeres

Una vez se llegue a meta en la Subida Vertical los atletas tendrán que bajar por sus propios medios, por un recorrido alternativo balizado por la Organización de aproximadamente 3 kilómetros, sin interceder en el desarrollo de la prueba, hasta el aparcamiento del Refugio de Golobar donde se habilitarán autobuses lanzadera para regresar al aparcamiento.

El control de equipaciones, dorsales, bastones y material recomendado de la prueba Sub-20, Sub-18 y Sub-16 se realizará en el autobús que desplazará a los atletas desde el parking de Barruelo hasta la salida.

Por lo que respecta al Campeonato de España de Carreras de Montaña éste se disputará el 3 de mayo de 2026 con salida y meta en la Plaza de España de Aguilar de Campoo (Palencia) y el siguiente horario:

CAMPEONATO	Cámara de llamadas		HORA COMPETICIÓN	CATEGORÍAS	CIERRE CONTROL
	Apertura	Cierre			
Carrera de montaña	9:00	9:25	9:30	Absoluto, Sub-23 y Master Hombres	11:30
Carrera de montaña	10:15	10:40	10:45	Absoluto, Sub-23 y Master Mujeres	12:45
Carrera de montaña	12:30	12:55	13:00	Sub-20, Sub-18 y Sub-16	14:30

Salida de autobús para la carrera de menores Subida Vertical

El autobús que subirá a los participantes en las categorías Sub-20, Sub-18 y Sub-16 en el Campeonato de España de Subida Vertical saldrá del parking de Barruelo de Santullán a las 11:15 y quedará estacionado cerca de la salida de la prueba. En el autobús se podrán dejar prendas de abrigo y recogerlas posteriormente una vez finalizada la prueba.

Bolsa de vida en meta Subida Vertical

Todas las personas participantes en el Campeonato de España de Subida Vertical podrán dejar una mochila (máximo 25 L) con ropa de cambio que será trasladada el día de la carrera a la línea de meta.

Las mochilas podrán entregarse únicamente el viernes durante la entrega de dorsales en horario de 18:00 a 21:00 horas.

Avituallamiento

En el Campeonato de España de Subida Vertical están previstos los siguientes avituallamientos:

- Para la carrera Absoluta, Sub23 y Master:

Punto Km.	Abastecimiento
4,2 km	Líquido
7,5 km - Meta	Agua, isotónico y fruta

- Para la carrera Sub-20, Sub-18 y Sub-16:

Punto Km.	Abastecimiento
3 km - Meta	Agua, isotónico y fruta

Por lo que respecta al Campeonato de España de Carreras de Montaña Classic, éstos son los avituallamientos previstos:

- Para la carrera Absoluta, Sub-23 y master:

Punto Km.	Abastecimiento
4,2 km	Líquido
8 km	Líquido
12,2 km	Líquido
14 km - Meta	Agua, isotónico y fruta

- Para la carrera Sub-20, Sub-18 y Sub-16:

Punto Km.	Abastecimiento
3,8 km	Líquido
7 km - Meta	Agua, isotónico y fruta

Aparcamiento y autobuses



Para el Campeonato de España de Subida Vertical se habilitarán autobuses desde el parking situado en Barruelo de Santullán hasta la salida en Brañosera a las 8:55 horas para la carrera Absoluta, Sub23 y Master masculina, a las 9:55 horas para la Absoluta, Sub23 y Master femenina y a las 11:15 horas para la carrera de menores.

Solo los vehículos acreditados podrán acceder al centro de competición, los corredores deberán acceder en los citados autobuses lanzadera, que se encontrarán en la siguiente ubicación:

Por su parte, para el Campeonato de España de Carreras de Montaña Classic se dispondrá de aparcamientos habilitados en diversas localizaciones a distancias entre 5 y 10 minutos de la salida:





Información Técnica Campeonato de España Trail Running Subida Vertical y Carreras de Montaña Classic

Duchas

Se habilitarán duchas para los corredores participantes en los Pabellones de Deportes de Barruelo de Santullán (Subida Vertical) y Aguilar de Campoo (Carreras de Montaña Classic).

Información de interés

Está prohibido circular con vehículos particulares no acreditados por las pistas forestales con la intención de acceder al circuito para poder ver el Campeonato, debiendo acceder y desplazarse a pie.

En la zona de pódium habrá una videopantalla con retransmisión en directo del Campeonato.

Premiaciones

La premiación de las diversas categorías del Campeonato de España de Subida Vertical se celebrará el sábado 2 de mayo a partir de las 14:00 horas en el pódium ubicado en Barruelo de Santullán junto al Polideportivo Municipal.

Por su parte, la premiación del Campeonato de España de Carreras de Montaña Classic se celebrará el domingo 3 de mayo a partir de las 14:30 horas en la Plaza de España de Aguilar de Campoo.

Reclamaciones

Lo no reflejado en el presente documento y en las normas reguladoras del Campeonato se regirá por la normativa RFEA o World Athletics (por este orden) y será resuelta por el juez árbitro.

Las reclamaciones relativas al resultado o desarrollo de la prueba deberán realizarse dentro de los treinta minutos siguientes a la publicación de resultados oficiales. Toda reclamación deberá formularse verbalmente al Juez Árbitro, que será quien tome la decisión final.

Más información en normas reguladoras:

[Campeonato de España Subida Vertical](#)

[Campeonato de España Carreras de Montaña Classic](#)

ANEXO I: Planos Campeonato de España Subida Vertical

Salida (Barruelo de Santullán):

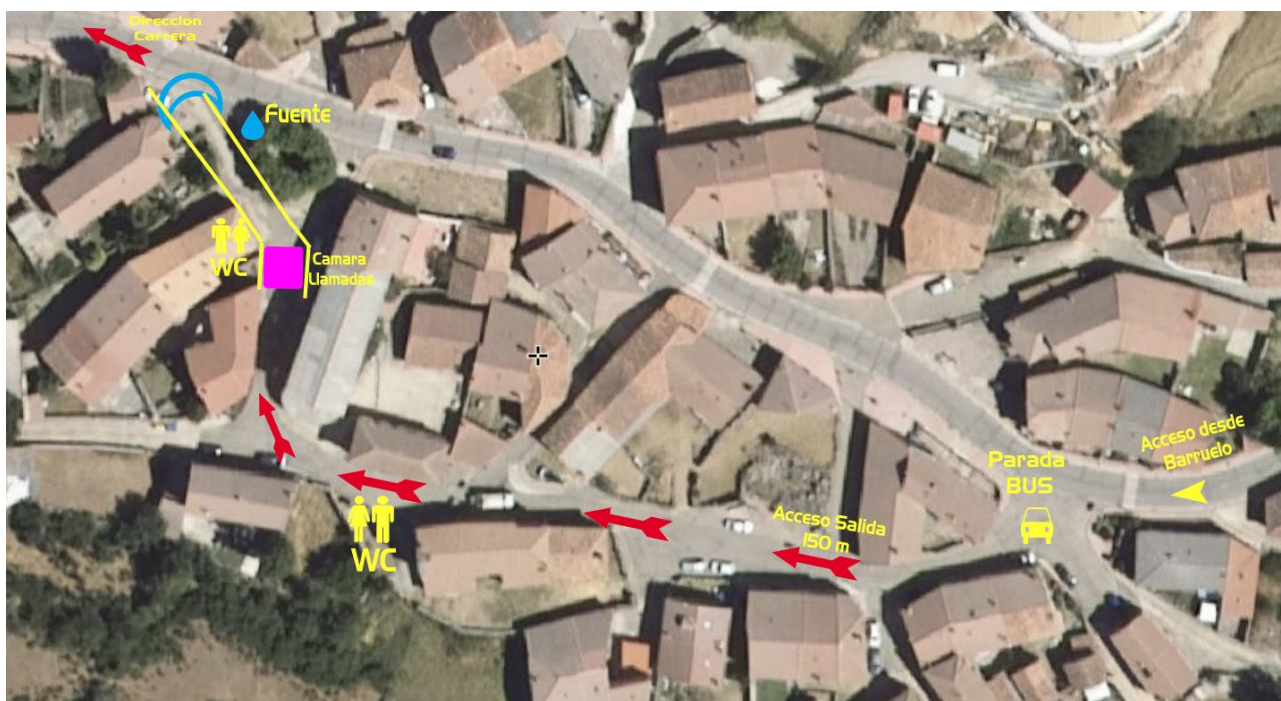

Recorrido y perfil Absoluto, Sub-23 y Master:





Recorrido y perfil Sub-20, Sub-18 y Sub-16:



[VER LOCALIZACIONES EN EL MAPA](#)

ANEXO II: Planos Campeonato de España Carreras de Montaña

Salida (Aguilar de Campoo)

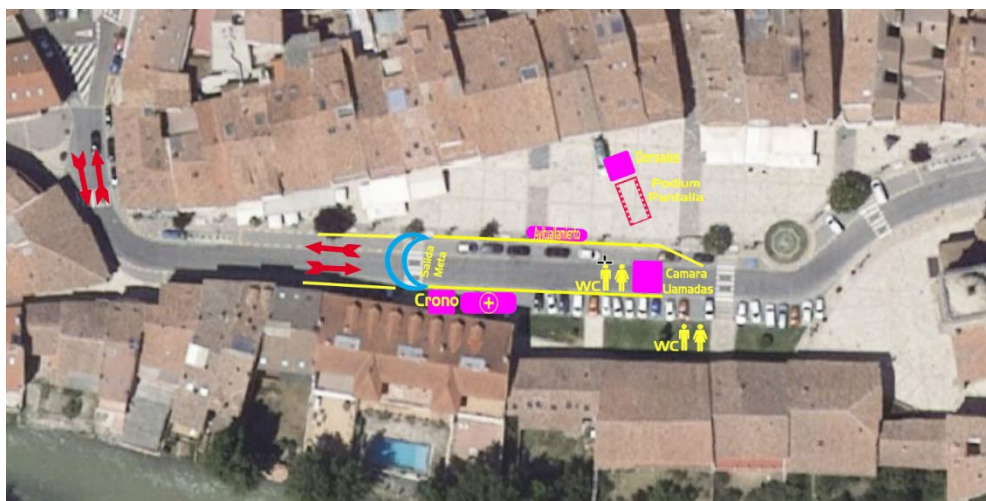

Recorrido



Perfil Absoluto, Sub-23 y Master (2 vueltas al circuito)



Perfil Sub-20, Sub-18 y Sub-16 (1 vuelta al circuito)



[VER LOCALIZACIONES EN EL MAPA](#)