RFEA ATLETISMO

2024



Anuario del Atletismo Español





ANUARIO DEL ATLETISMO ESPAÑOL 2024

Área de Marketing y Comunicación

Responsable de Comunicación	Paloma Monreal (pmonreal@rfea.es)
Gestor de contenidos web	José Luis Hernández (jlhernandez@rfea.es)
Comunicación & Marketing Digital	Ainhoa Serrano (aserrano@rfea.es)
Comunicación & Marketing Digital	Juan Jiménez (jimemenez@rfea.es)
Gestor publicidad gráfica y audiovisual	Jesús Merino (jmerino@rfea.es)
Diseñadora gráfica	Concepción García (cgarcia@rfea.es)
... con la colaboración especial de:	Ignacio Mansilla (imansilla@rfea.es)
	Miguel Villaseñor (miguelvillasenororozco@hotmail.com)
Agencia Gráfica Oficial	Miguelez TEAM

Web: www.rfea.es

Twitter: @AtletismoRFEA - Instagram: @atletismorfea - Facebook: www.facebook.com/RFEAatletismo - TikTok @ atletismoRFEA

ÍNDICE

ATLETISMO EN ESPAÑA - Temporada 2024

Introducción 7
Calendario Nacional RFEA 12

• TODOS LOS RESULTADOS DE LA TEMPORADA
Campeonatos de España (aire libre, FFAA, Marcha, Ruta, Trail running) 17
Campeonatos de España de Clubes 199
Pruebas al Aire Libre 235
Pruebas de Ruta 255
Pruebas de Marcha 286
Pruebas de Trail Running y Montaña 289
Máster: Campeonatos de España y competiciones internacionales 291
Actuaciones atletas españoles en el extranjero 407

ESPAÑA ATLETISMO

• España Atletismo - Resumen de actuaciones 2024 419

RÉCORDS DE ESPAÑA y MEJORES MARCAS ESPAÑOLAS

• Récords de España batidos durante 2024 461
• Todos los Récords y Mejores Marcas de España 467
• Cronología de los récords de España Absolutos batidos en 2024 558
• Récords del Mundo y Europa logrados en España (AL y ST) 566
• Récords del Mundo y Europa logrados por atletas españoles 571
• Récords del Mundo y Europa Máster logrados por atletas españoles 574

TEMPORADA 2022

Lo mejor de la temporada 2024 prueba a prueba 583
Ránking de España de Marcas (top-20) 607

LISTAS ESPAÑOLAS DE TODOS LOS TIEMPOS (cerrado a 31.12.2024)

Ránking de España Absoluto de todos los tiempos 657
Ránking de España Sub23 de todos los tiempos 716
Ránking de España Sub20 de todos los tiempos 744
Ránking de España Sub18 de todos los tiempos 766
Ránking de España Sub16 de todos los tiempos 789
Ránking de España Sub14 de todos los tiempos 809

ESTADÍSTICAS - HISTORIALES - BIOGRAFÍAS

Campeonatos de España Absoluto: Sedes, Campeones, Misceláneas 831
(Aire Libre, Fondo y Pruebas Combinadas y Lanzamientos Largos)
Otros campeonatos de España (Sub23, Sub20, Sub18, Sub16, Sub14, Máster) 879
Campeonatos de España de Invierno de Lanzamientos Largos Menores 930
Otros campeonatos de España (Clubes, Federaciones Autonómicas, Universitario) . . 933
Otros campeonatos de España (marcha, ruta, montaña, trail running y otros) 957
Líderes Españoles por pruebas - Ránking de España aire libre 985

ESPAÑA ATLETISMO

Historia de la Selección Española (Ediciones y Medallistas) 1029
Todos los medallistas internacionales 1139
Competiciones internacionales disputadas en España 1207

BIOGRAFÍAS DE ATLETAS

Biografías - Hombres 1211
Biografías - Mujeres 1284

• Se retiraron en 2024 1348
(Álvaro Martín, Javier Cienfuegos, Aauri Lorena Bokesa, Teresa Errandonea, Ana Lozano, Carlos Tobalina)
• Fallecieron en 2024 1383
(Carmen Valero, Mariano Haro)

- Introducción -

Presentamos una nueva edición del Anuario del Atletismo Español, la referencia estadística más amplia del atletismo español. Toda la información, resultados, ránkings, historial de la selección española, biografías de los mejores atletas y mucho más de la temporada 2024.

Resultados y Récords de la temporada 2024

Se incluyen todos los resultados de pruebas del Calendario Nacional de las que se dispone de resultados oficiales y recibidos en la RFEA. Desde todos los Campeonatos de España completos de todas las categorías, los Campeonatos de España de Federaciones Autonómicas, Campeonatos de España de Clubes Absoluta, sub20 y sub16, Campeonatos máster, reuniones al aire libre y pruebas de ruta, marcha, carreras de montaña y trail running.

Además, todas las actuaciones de atletas españoles en el extranjero de las que se tiene constancia o se ha recibido resultado oficial de la prueba.

En el capítulo de España Atletismo, todas las actuaciones de la temporada en sus diferentes categorías (absoluta, sub23, sub20 y sub18) en campo a través, short track, ruta, marcha, aire libre, carreras de montaña y trail running.

En Récords, se incluye todo lo concerniente al aire libre tanto en Récords de España como mejores marcas de Campeonatos por categorías y los recórds batidos durante la presente temporada, incorporando además la cronología de los citados récords batidos (sólo en la categoría absoluta).

Ránking de la Temporada 2024

Es la referencia obligada de consulta de esta publicación; de nuevo con la información más amplia y exhaustiva del Ránking de la Temporada. Más de 180.000 registros de marcas introducidos en la base de datos de la RFEA dan el resultado que puedes observar, tras muchísimas comprobaciones, averiguaciones y correcciones además de los diferentes cotejos, consultas y colaboraciones de las diferentes Federaciones Autonómicas, que una vez más se han prestado gratamente a ello.

Desde el 1 de enero de 2024, y siguiendo la línea marcada por World Athletics a nivel internacional, la Real Federación Española de Atletismo ha adoptado el concepto ‘short track’, que sustituye a lo que anteriormente se conocía como ‘pista cubierta’. Sin embargo, este cambio de denominación va más allá del propio nombre de las competiciones. A partir de ahora, no se diferencian las pistas en función de si están techadas o al aire libre, sino por su tamaño: las habituales de 400 metros, y las de 200 metros o short track.

El nuevo sistema short track sí que provoca cambios en los récords y rankings. Desde este momento, desaparece la dualidad de listas ‘aire libre y pista cubierta’, quedando un único ranking. En este, las pruebas de recta y los concursos se unifican, combinando los antiguos rankings de pista cubierta y aire libre de 50 m, 55 m, 60 m, 60 m vallas (aunque no se reconocerán marcas al paso en carreras de 100 m o 110 m vallas), altura, pértiga, longitud, triple y peso. Es decir: solo hay un récord de España en las pruebas de recta y concursos, no dos. Los récords indoor de estas disciplinas quedan como mejores marcas españolas históricas en pista cubierta (por ejemplo los 17.59 m de Jordan Díaz), pero de cara a lograr un nuevo récord de España la marca a superar es la mejor de la combinación aire libre-pista cubierta (en el ejemplo anterior, 17.87 m).

Así, conviven en los rankings de 50 m, 55 m, 60 m, 60 m vallas, longitud y triple marcas realizadas en instalaciones a cubierto (sin viento) y marcas logradas al aire libre, siempre y cuando el viento no exceda los 2.0 m/s.

En cuanto a las pruebas de anillo, el ranking y los récords diferencian dos disciplinas distintas con la misma distancia (por ejemplo, 1500 m y 1500 m short track), que son independientes. En cualquier caso, las marcas realizadas en short track pueden entrar en los rankings de la distancia en pista de 400 m, pero no al revés (ej: los 7:24.68 de Katir en short track en Liévin el año pasado son la mejor marca española absoluta de 3000 m).

Las pruebas combinadas que anteriormente formaban parte del programa en pista cubierta se denominapentatlón short track y heptatlón short track siempre que el 800 m y el 1000 m se realicen en pistas de 200 m.

Las marcas logradas en pistas cubiertas o descubiertas de más de 200 metros pero menos de 400 computarán

a efectos de ranking y récords como si estuvieran hechas en pistas de 400 metros.

1. El Ránking de España comprenden marcas realizadas durante la temporada 2024 (de 1 de enero a 31 de diciembre)

Estas listas las componen atletas españoles susceptibles de ser seleccionados para representar a España en competiciones internacionales y en posesión de la licencia nacional correspondiente; sólo en la categoría sub14 se han introducido todos los atletas con o sin licencia nacional.

En todas las categorías se presenta el ránking de las pruebas oficiales en base a los siguientes límites: absoluto (100 primeros por prueba o ex-aqueo en su caso), sub23, sub20, sub18 y sub16 (50 por prueba), sub14 (25 por prueba) y master (10 mejores en cada categoría de edad). En todas las categorías, excepto en sub14, se han añadido en las pruebas de velocidad, vallas y saltos horizontales, listas adicionales con viento superior a 2m/s, con cronometraje manual y manual con viento superior hasta el límite de la lista legal en cada caso, teniendo en cuenta siempre los diferenciales IAAF de 0,24 (100, 200 metros y 110 metros vallas) y de 0,14 (400 metros, 400 metros vallas y 4x100 metros) para marcas eléctricas y manuales.

En la categoría absoluta se incluyen pruebas no olímpicas (300m, 600m, 1.000m, milla, 3.000m, medio maratón, 2.000m obstáculos, etc...) como información adicional así como listados aparte de los relevos 4x100 y 4x400 de las diferentes selecciones españolas, combinados nacionales y Federaciones Autonómicas absolutas.

2. Cada prueba en cada categoría (Absoluto, Sub23, Sub20, Sub18, Sub16 y Sub14) contiene atletas de categorías inferiores. En máster, los 10 primeros de cada categoría.

Existen las siguientes condiciones aplicadas con carácter general, que son:

2.1. Marcas en pistas no homologadas

De acuerdo a la normativa en vigor durante la temporada 2024 TODAS las marcas conseguidas en INSTALACIONES que no han recibido el CERTIFICADO DE HOMOLOGACIÓN antes del 31 de diciembre, no se han considerado a efectos del Ránking Absoluto, SUb23, Sub20, Sub18 y Sub16, así como también la de Máster. El Ránking de la categoría INFANTIL contempla las marcas en cualquier INSTALACIÓN.

2.2. Tipo de marcas utilizado en el ránking

A) En pruebas de 100, 200 y 110/100 metros vallas, el Ránking se ha realizado con marcas ELÉCTRICAS y vientos reglamentarios de hasta +2,0m/s, excepto en la categoría SUB14, en la que se mezclan con el diferencial oficial de 0,24, marcas MANUALES / ELÉCTRICAS y en la que se tiene en cuenta las marcas obtenidas en cualquier condición, sean o no marcas ventosas.

A continuación de las listas reglamentarias, se añaden las correspondientes listas de marcas con viento superior a 2m/s así como mejores marcas manuales en una u otra condición de viento, tomando como tope de éstas, la última marca de la lista principal.

B) De acuerdo a las indicaciones de World Athletics (antes IAAF) para temas estadísticos, las pruebas de 400m, 800m, 400m vallas y 4x100 y 4x400 metros, se presentan por separado, por un lado marcas solamente eléctricas y por otro, marcas manuales sólo de aquellos que mejoran su mejor eléctrica de la temporada.

C) En pruebas combinadas, la lista principal aparece con marcas legales según la normativa de World Athletics (ver punto 2.4). A continuación se añade una lista informativa de atletas que han conseguido mejor marca ventosa según el promedio de las tres pruebas con viento y siempre y cuando superen el promedio de 2m/s.

D) En el resto de carreras y marcha, el Ránking se ha realizado sin diferenciar el tipo de marca.

2.3 Vientos

Las marcas con viento DESCONOCIDO “D”, tanto en carreras de velocidad (100, 200 y vallas) como en saltos horizontales, son MARCAS NO REGLAMENTARIAS, a efectos del Ránking, y han sido consideradas como marcas con viento superior a 2m/s

Se aporta un Ránking INFORMATIVO de aquellos atletas que tienen mejor marca NO REGLAMENTARIA que la que figura en la lista legal, tomando como tope de éstas la última marca de la lista principal.

2.4 Pruebas combinadas

Para las pruebas combinadas hemos aplicado las condiciones de viento que se recogen en las reglas de competición del Reglamento de Competición y Técnico de World Athletics.

Siguiendo este criterio hemos recogido en lista aparte las marcas consideradas ventosas marcándolas con una V

después de la marca, con excepción de la categoría infantil donde se compilan todas las marcas en lista única.

No se han considerado las marcas de los atletas master cuando compiten en pruebas de su categoría porque corren con vallas de 0,99m. Sólo se han tenido en cuenta cuando lo han hecho en una competición absoluta.

2.5 Atletas Extranjeros

Los atletas extranjeros pertenecientes a clubes españoles durante la presente temporada figuran en lista aparte con su mejor marca realizada en pistas españolas. NO OBSTANTE, LOS ATLETAS EXTRANJEROS CON LICENCIA NACIONAL MENORES DE 18 AÑOS (ES DECIR, DE LA CATEGORÍA SUB18 O INFERIOR Y ALGÚN SUB20 QUE NO HAYA CUMPLIDO 18 AÑOS EN LA FECHA DE CONSECUCIÓN DE LA MARCA) FIGURAN EN EL LISTADO GENERAL DEL RÁNKING DE SU CATEGORÍA, TAL Y COMO SE ACORDÓ EN LA ASAMBLEA GENERAL 2005, CELEBRADA EL 15 DE ENERO DE 2006 EN LOGROÑO (ENTRE PARÉNTESIS DESPUÉS DEL NOMBRE HEMOS PUESTO SU NACIONALIDAD)

2.7 Atletas con doble nacionalidad

Las marcas de los atletas que poseen doble nacionalidad aparecen en el ránking nacional. Sólo hemos excluido aquellas realizadas en competiciones internacionales cuando los atletas han decidido competir por su país de origen.

3. Siglas utilizadas

Cuando en la columna de MARCA aparece una “A” indica que se ha realizado en altitud (ver lista de ciudades con altitud superior a 1.000m)

Cuando la columna de VIENTO aparece en blanco, indica que se ha realizado con viento desconocido y por lo tanto no es marca legal, con lo que se incluye con las marcas de viento superior a 2m/s

En la columna PUESTO aparecen diversas siglas, que tienen la siguiente interpretación:

EL = Eliminatoria
EXT = carrera extra
Q = Calificación (en saltos y lanzamientos)
S = Semifinal
C = Carrera no eliminatoria
D = Marca conseguida durante un Decatlón
H = Marca conseguida durante un Heptatlón
O = Marca conseguida durante un Octatlón
E = Marca conseguida durante un Hexatlón
P = Marca conseguida durante un Tetratlón
PAS = Marca conseguida al paso de una distancia superior
- = en concursos: mejor marca válida de la serie en la que la mejor marca es con viento NO reglamentario.
- = en carreras: puesto desconocido

Ciudades españolas con pista en “A” altitud
Monachil: 2.320m (CAR Sierra Nevada)
Ávila (Academia de Policía) 1.189m; Ávila (Municipal) 1.068 m
Soria: 1.043m
Segovia: 1.057m
(Fuente: Mapa Topográfico Nacional).

Biografías de Atletas
Se incluyen biografías de los atletas más destacados de la temporada y que han estado presentes además, en:
- Juegos Olímpicos de París
- Campeonato de Europa de Roma
- Haber batido algún récord de España o mejor marca española absoluto/a (pruebas oficiales)
- Líder Español Absoluto en su prueba
- Campeón de España Absoluto al aire libre (pista, ruta y marcha)

El formato de presentación de la información es el siguiente:
- Nombre, lugar y fecha de nacimiento, talla y peso, entrenador actual y club (al que perteneció durante la temporada 2024), nº de internacionalidades absolutas.
- Historial Nacional: Récords de España y Títulos de Campeón de España en cualquier categoría (sub16, sub18, sub20, sub23 y absoluto)

- Récords de España absolutos y Mejores Marcas Españolas batidos/igualados
- Historial Internacional
- Progresión de marcas (en sus pruebas habituales); se incluyen en algunos casos mejores marcas en otras pruebas.
- Sólo en maratonianos, todos los maratones disputados
- Actuaciones en la temporada 2024 y generalmente sus 10 mejores marcas (salvo alguna excepción).

Índice de atletas (top-10) de cada prueba olímpica y alguna prueba más destacada.

Abreviaturas utilizadas:

JJOO	Juegos Olímpicos
CM	Campeonato del Mundo (aire libre)
CE	Campeonato de Europa (aire libre)
CpE	Copa de Europa de Selecciones y pruebas combinadas
CE-Sel	Campeonato de Europa de selecciones (desde 2009)
CE-s23	Campeonato de Europa Sub23
CM-s20	Campeonato del Mundo Sub20
CE-s20	Campeonato de Europa Sub20
CM-s18	Campeonato del Mundo Sub18
JJOO-jv	Juegos Olímpicos de la Juventud
CE-s18	Campeonato de Europa Sub18
CMpc	Campeonato del Mundo (pista cubierta)
CEpc	Campeonato de Europa (pista cubierta)
CpEpc	Copa de Europa (pista cubierta)
CpM-m	Copa del Mundo de Marcha
CMSel-Marcha	Campeoanto del mundo de Marcha Equipos
CpE-m	Copa de Europa de Marcha
CM-mm	Campeonato del Mundo de Medio Maratón
IberA	Campeonato Iberoamericano
Ibe	Campeonato Ibérico de 10.000m
JMed	Juegos del Mediterráneo
Westh	Westathletic
CpM	Copa del Mundo
Chall	Challenge 10.000m / Lanzamientos
CpE-lanz	Copa de Europa de lanzamientos
CpE-10000	Copa de Europa de 10.000m
Univ	Universiada
CM-cross	Campeonato del Mundo de cross
CE-cross	Campeonato de Europa de cross

.....
ab. = abandono
e = eliminatoria
i = pista cubierta/indoor (en progresión)
m = manual (en progresión)
q = cuartos de final
s = semifinal
v = Ventosa (en progresión)
Calif. = Calificación (también denominada “Q”)
Spl, y 1ª D = en Copa de Europa, grupo correspondiente.

Agradecimientos

De nuevo, la publicación ha contado con la inestimable ayuda, colaboración y cotejo de una amplia relación de personas que en mayor o menor medida se han prestado para ello. Primeramente agradecer a todos y cada uno/a de los responsables de las Federaciones Autonómicas de la elaboración de sus ránkings, por su aportación y comprensión en este largo año de trabajo para con el Ránking de la temporada. Asi mismo, debemos reconocer el trabajo encomiable de nuestros compañeros estadísticos Enrique Tre, el mayor experto español en pruebas combinadas y Miguel Villaseñor, que permanentemente revisa cada una de las secciones de este libro, además de ser el compilador de algunas de las secciones destacadas de esta publicación, el gran trabajo de Carlos Fernández Canet con todo lo concerniente a la ruta y además, compilación del Ránking de la Temporada en todas sus categorías, y a Ignacio Mansilla, incansable en la recopilación y revisión de los resultados de la temporada que se ven reflejados perfectamente en el ránking de la temporada. Asimismo, encomiable el trabajo otra temporada más de nuestro compañero asturiano Saúl Alfageme, que se ha encargado de la búsqueda, recopilación e introducción de las marcas realizadas en el extranjero.

Además, agradecer a los responsables de las Federaciones Autonómicas de la elaboración de sus ránkings:Toñi Rodríguez, Francisco Cardador y Dani Nieto (Andalucía), Jorge Rodríguez Atienza (Aragón), Saúl Algafeme(Asturias), Mateo Domínguez (Islas Baleares), Santiago Velasco (Cantabria), Crisanto Martín (Canarias), Belén-González (Castilla y León), Macarena Pérez y Gerardo Mirón (Castilla La Mancha), Sergi Dolz y Maite López (Cataluña), JoaquínMartínez y Pilar Chacón (Comunidad Valenciana), Luis Gómez (Galicia), Sebastián Valiente (Extremadura),Cesareo Encinas (Madrid), Ana Mavi Abellán (Murcia), Íñigo Pérez y Ana Llorens (Navarra), Andrea Carpintero (La Rioja) y Juan Manuel Cáceres y Aitor Garro (País Vasco), y además otros estadísticos y colaboradores como: Antonio Aparicio, José Miguel Calvo, Javier Etayo, Francisco Ascorbe, Félix Capilla, Manuel Villuendas, José Manuel Díaz, Luis Saladie, José Guilloto, Fernando Marquina, Aurora Pérez, Francisco Ramos, Alberto Sánchez Traver y Antonio Muñoz.

Son muchos los que cada año se identifican con la labor estadística de la Federación, desde entrenadores hasta atletas, pasando por jueces y organizadores incluso por aficionados que a través de los diferentes ránkings de España que se publican periódicamente en la Web RFEA, nos han enviado sus propias correcciones y observaciones, son tantos, que nombrar aquí a todos sin olvidarnos de alguno sería muy difícil. A todos nuestro agradecimiento y apoyo para seguir colaborando con la estadística atlética de España.

Cualquier observación, corrección o dato erróneo que encontréis y que queráis hacernos llegar, se agradece enormemente su recepción a:

Real Federación Española de Atletismo
Avda. Valladolid, 81 - 1º - 28.008 Madrid - ESPAÑA - Tfno: 91 548 24 23 - Fax: 91 547 61 13

Correos eléctrónicos:
jlhernandez@rfea.es - imansilla@rfea.es


PARIS 2024
PARIS 2024
PARIS 2024
PARIS2024



Calendario Nacional RFEA - Temporada 2024

AL: Aire Libre; MC: Marcha; RT: Ruta; ST: Short Track; TR: Trail Running

ENERO

8	MC	X Gran Premio de Marcha en Ruta "Ciutat de Burjassot"	Nacional	Burjassot (Valencia)
7	CT	LXXX Cross Internacional Juan Muguerza de Elgoibar - Encuentro Intercomunidades	WACCT Gold	Elgoibar (Guipúzcoa)
13	ST	European DNA Meeting, Clubes Absoluto Mixto - Short Track	RFEA	Zaragoza
13	ST	European DNA Meeting, Clubes Promoción Mixto (Sub-20 y Sub-18) - Short Track	RFEA	Zaragoza
13	ST	European DNA Meeting, Clubes Promoción Mixto (Sub-18, Sub-16) - Short Track	RFEA	Zaragoza
13	ST	Málaga Indoor Match Antequera 2024	Internacional I	Antequera (Málaga)
13	ST	Campeonato Navarro Absoluto	Nacional	San Sebastián
13	RT	Carrera Urbana Internacional Noche de San Antón	Internacional II	Jaén
13/14	ST	Campeonato de Euskadi Absoluto	Nacional	Donostia
13/14	ST	Campeonato de Catalunya de Pruebas Combinadas PC, Sub-18-Sub-23 - Absoluto	Nacional	Sabadell (Barcelona)
14	CT	XXXVI Cross Internacional "Ciudad de Valladolid"	Internacional I	Valladolid
14	CT	XLIV Cross San Juan Evangelista de Sonseca	Nacional	Sonseca (Toledo)
14	RT	10K Valencia Ibercaja 2024	WA	Valencia
20	ST	Trofeo Ibercaja "Ciudad Zaragoza" de Atletismo en PC	Internacional I	Zaragoza
20	ST	Campeonato Autonómico Sub-23 Comunidad Valenciana	Nacional	Valencia
20/21	ST	Campionato Xunta de Galicia de Probas Combinadas Sub-16,Sub-18 e Sub-23	Nacional	Ourense
21	ST	Campionato Xunta de Galicia Sub-23 e Absoluto (3000m)	Nacional	Ourense
21	CT	LIII Gran Premio Cáceres de CT	WACCT Silver	Malpartida de Plasencia (Cáceres)
21	RT	XXXII Mitja Marató Internacional Vila de Santa Pola 2024	Internacional I	Santa Pola (Alicante)
21	ST	Campeonato de Catalunya Sub-23 e de 3000 m Absoluto	Nacional	Sabadell (Barcelona)
21	ST	Campeonato de Catalunya Sub-23 y Absoluto	Nacional	Sabadell (Barcelona)
27	ST	Miting Internacional de Catalunya en Pista Coberta	WAIT Challenger	Sabadell (Barcelona)
27	ST	Campionato Xunta de Galicia Absoluto	Nacional	Ourense
27	CT	Campeonato de España de Selecciones Autonómicas Sub-16, Sub-18 e inclusivo de CT	CSD	Getafe (Madrid)
27/28	ST	Campeonato de Andalucía Absoluto Pista Cubierta	Nacional	Antequera (Málaga)
28	CT	Campeonato de España de Campo a Través Individual y Federaciones	RFEA	Getafe (Madrid)
28	RT	Media Maratón Ciudad de Getafe	Internacional I	Getafe (Madrid)
28	RT	10K Ibiza-Playa D´En Bossa	WA	Ibiza
28	RT	Toyota Internacional Half Maraton Terrassa	Internacional II	Terrasa (Barcelona)
28	RT	Medio Maratón de Sevilla	Internacional I	Sevilla
28	RT	39ª Media Maratón de Castelló 2024	Nacional	Castellón

FEBRERO

3	ST	Campeonato Autonómico Absoluto Castilla y León	Nacional	Salamanca
3	ST	Campeonato Autonómico Absoluto Comunidad Valenciana	Nacional	Valencia
3	ST	Campeonato Autonómico de Aragón y La Rioja Absoluto	Nacional	Zaragoza
3/4	ST	Campeonato de España Sub-23 - Short Track	RFEA	Antequera (Málaga)
3/4	ST	Campeonato Madrid Absoluto	Nacional	Madrid
3/4	ST	Campionato Xunta de Galicia de Probas Combinadas Absoluto e Sub-20	Nacional	Ourense
3/4	ST	Campeonato de Catalunya de pruebas Combinadas PC, Sub-20	Nacional	Sabadell (Barcelona)
4	CT	Campeonato de España Master de Campo a Través Individual, Clubes y Relevos	RFEA	Hornachuelos (Córdoba)
4	RT	LXII 10k Donostia Gimnástica de Ulía	Internacional I	Donostia
4	RT	TotalEnergies Maratón y Medio Maratón Murcia Costa Cálida	Internacional II	Murcia
4	MC	XXXVI Gran Premio de Marcha Atlética Ciudad de Guadix -XVI Memorial Manuel Alcalde	EARW Permit Bronze	Guadix (Granada)
4	ST	Campeonato de Andalucía Absoluto 1500m y 3000m	Nacional	Antequera (Málaga)
7	ST	Gran Premio Ciudad de Valencia	EA Indoor Challenger	Valencia
10	ST	Campeonato de España de Clubes Copa Joma - Short Track	RFEA	Antequera (Málaga)
10	ST	Campeonato de España de Clubes Copa Iberdrola - Short Track	RFEA	Antequera (Málaga)
10	ST	Campeonato Autonómico Sub-18 Castilla y León	Nacional	Salamanca
10	ST	Campeonato de Euskadi Sub-18 y Sub-20	Nacional	Donostia
10	ST	Campeonato Autonómico Sub-18 Comunidad Valenciana	Nacional	Valencia
10	ST	Campeonato de Aragón Sub-18	Nacional	Zaragoza
10	AL	Campeonato de Catalunya de Lanzamientos Largos de Invierno Sub-23 y Absoluto	Nacional	Santa Coloma de Gramanet (Barcelona)
10	ST	Campeonato de Catalunya Sub-18 PC	Nacional	Sabadell (Barcelona)

10/11	ST	Campeonato Madrid Sub-18	Nacional	Madrid
11	RT	10 K Rotary	Nacional	Elche (Alicante)
11	RT	Edreams Mitja Marató de Barcelona	WA	Barcelona
11	RT	XXV Media Maratón Ciudad de Orihuela	Internacional I	Orihuela (Alicante)
11	ST	Campionato Xunta de Galicia Sub-18	Nacional	Ourense
11	ST	Campeonato de Andalucía Sub-18	Nacional	Antequera (Málaga)
11	ST	Campeonato de Catalunya Sub-20 de PC	Nacional	Sabadell (Barcelona)
16/18	ST	Campeonato de España Absoluto- Short Track	RFEA	Ourense
17	AL	Campeonato de Catalunya de Fons en Pista	Nacional	Gavá (Barcelona)
17/18	CT	Campeonato del Mundo Universitario de Campo a Través	FISU	Muscat (OMA)
18	RT	Campeonato de España de Maratón	RFEA	Sevilla
18	RT	Zurich Maratón de Sevilla 2024	WA	Sevilla
18	RT	28ª Meridiano Media Maratón Internacional & 10k Aguas de Alicante	Internacional I	Alicante
18	RT	5k Ibiza-Platja D´En Bossa	Nacional	Ibiza
18	AL	Campeonato de Catalunya de Lanzamientos Largos de Invierno Sub-18 y Sub-20	Nacional	Barcelona
23	ST	World Indoor Tour Gold Madrid 2024	WIT Gold	Madrid
24	AL	Campeonato de España de Lanzamientos Largos de Invierno	RFEA	Jaén
24	ST	Campeonato Autonómico Sub-20 Castilla y León	Nacional	Salamanca
24	ST	Campeonato Autonómico Sub-20 Comunidad Valenciana	Nacional	Valencia
24	ST	Campionato Xunta de Galicia Sub-20	Nacional	Ourense
24	ST	Campeonato de Andalucía Sub-20	Nacional	Antequera (Málaga)
24	ST	Campeonato de Aragón Sub-20	Nacional	Zaragoza
24	AL	XVIII Reunión Nacional de Lanzamientos "Ciudad de Jaén"	Nacional	Jaén
24/25	ST	Campeonato Madrid Sub-20	Nacional	Madrid
24/25	AL	Campeonato de España de Invierno de Lanzamientos Largos Master	RFEA	Lorca (Región de Murcia)
24/25	ST	Campeonato de España Sub-18 - Short Track	RFEA	Sabadell (Barcelona)
25	CT	Copa Europa de CT por Clubes	EA	Albufeira (POR)
25	MC	Cto.de España de Marcha en RTAbs. y Master (20 km), Sub-20,Sub-18 (10 km),Sub-16 (5 km)	EARW Permit Bronze	Zaragoza
25	MC	Campeonato de España Sub-20 y Sub-16 de Marcha por Federaciones Autonómicas	RFEA	Zaragoza
25	RT	38 Mitja Maratón de Granollers - Les Franquesas - La Garriga	Internacional I	Granollers (Barcelona)
25	RT	Medio Maratón Torrevieja + 5 km	Nacional	Torrevieja
25	RT	Campeonato de España de Maratón Master	RFEA	Castellón
25	RT	Maratón BP Castellón - 10K Facsa	WA Label Road	Castellón
25	RT	XVI Medio Maratón Coruña 21	Internacional I	A Coruña

MARZO

1/3	ST	Campeonato de España Master - Short Track	RFEA	Donostia
1/3	ST	Campeonato del Mundo Short Track	WA	Glasgow (GBR)
2	AL	Campeonato de España 10.000 m Absoluto y Sub-23	RFEA	Gavá (Barcelona)
2	AL	Campeonato de España 5.000 m Sub-20, 5.000 m Sub-18	RFEA	Gavá (Barcelona)
2/3	ST	Campeonato de España Sub-16 - Short Track	RFEA	Valencia
3	RT	9º Tech 10K Barakaldo	Nacional	Barakaldo (Bizkaia)
9	CT	Campeonato de España Universitario de Campo a Través	CSD	Albacete
9/10	AL	Copa de Europa Lanzamientos	EA	Leiria (POR)
9/10	ST	Campeonato de España Sub-20 - Short Track	RFEA	Salamanca
10	MC	Criterium Internacional Relevos Mixto de Marcha	EARW Permit Bronze	Valencia
10	TR	Campeonato de España de Trail Running Absoluto y Master	RFEA	Ojós (Región de Murcia)
10	TR	Campeonato de España de Trail Running por Federaciones Autonómicas	RFEA	Ojós (Región de Murcia)
10	TR	Chinte Trail	Nacional	Ojós (Región de Murcia)
10	RT	51ª Media Maratón Internacional Ciudad de Elche	Internacional II	Elche (Alicante)
10	RT	Zurich Marató Barcelona	WA	Barcelona
10	RT	XXXIII TotalEnergies Medio Maratón Ciudad de Málaga 2024	WA	Málaga
16	RT	10 km en RTVilla de Laredo	WA Label Road	Laredo (Cantabria)
16/17	ST	Trofeo Ibérico Pruebas Combinadas Sub-20 y Sub-18 ESP-POR	RFEA	Ourense
16/17	AL	Campeonato de España de Invierno de Lanzamientos Largos de menores	RFEA	León
16/17	ST	I Miting Internacional Transfronterizo, 2 países 1 destino	Internacional I	Ourense
17/23	ST	Campeonato de Europa Master - Short Track	EMA	Torun (POL)
23/24	RT	IV Festival de Ultrafondo Gran Premio Ciudad de Burjassot	Internacional II	Burjassot (Valencia)
17	RT	XLI Carrera de San José- Gran Premio Diputación de Burgos	Nacional	Villasana de Mena (Burgos)
17	RT	XIV 10km "Ciudad de la Cerámica"	Nacional	Talavera de la Reina (Toledo)
23	RT	XXXI Media Maratón Internacional Azkoitia-Azpeitia "Memorial Diego García"	WA	Azkoitia (Guipúzcoa)

30	RT	Cursa Patrimoni Ibiza	Internacional II	Ibiza
30	CT	Campeonato del Mundo de Campo a Través	WA	Belgrado (SRB)

ABRIL

4/6	TR	Reventón Trail El Paso	Internacional I	El Paso (SC Tenerife)
6	RT	II Edición Os 10000 Peregrinos 10K Deputación Da Coruña	Internacional II	S. de Compostela (A Coruña)
6	MC	Encuentro Int. Marcha CZE-ESP-FIN-FRA-LTU-SVK) (20 km senior y 10 km Sub-20 - hombres y mujeres)	EA	Podebrady (CZE)
6	RT	Campeonato de España de 10 km en ruta Absoluto y Master	RFEA	Crevillent (Alicante)
7	RT	XXIII Movistar Madrid Medio Maratón	WA	Madrid
7	RT	XXVII Medio Maratón de las Galletas 2024	Internacional II	Las Galletas (Tenerife)
7	RT	15ª Adalmo Media Maratón Pollença 2024	Nacional	Pollença (Mallorca)
13	RT	Santa Eulària Ibiza Marathon	Internacional II	Ibiza
13	AL	Campeonato de España Clubes División de Honor - Liga Joma - J1 Encuentro A	RFEA	Cornellà de Llobregat
13	AL	Campeonato de España Clubes División de Honor - Liga Joma - J1 Encuentro B	RFEA	Soria
13	AL	Campeonato de España Clubes División de Honor - Liga Joma - J1 Encuentro C	RFEA	Jaén
13	AL	Campeonato de España Clubes División de Honor - Liga Joma - J1 Encuentro D	RFEA	Huesca
13	AL	Campeonato de España Clubes Primera División - Liga Joma - J1 Encuentro A	RFEA	Motril
13	AL	Campeonato de España Clubes Primera División - Liga Joma - J1 Encuentro B	RFEA	Gandía
13	AL	Campeonato de España Clubes Primera División - Liga Joma - J1 Encuentro C	RFEA	Gijón
13	AL	Campeonato de España Clubes Primera División - Liga Joma - J1 Encuentro D	RFEA	Salamanca
13	AL	Campeonato de España Clubes División de Honor - Liga Iberdrola - J1 Encuentro A	RFEA	Barcelona
13	AL	Campeonato de España Clubes División de Honor - Liga Iberdrola - J1 Encuentro B	RFEA	Pamplona
13	AL	Campeonato de España Clubes División de Honor - Liga Iberdrola - J1 Encuentro C	RFEA	Leganés
13	AL	Campeonato de España Clubes División de Honor - Liga Iberdrola - J1 Encuentro D	RFEA	Valladolid
13	AL	Campeonato de España Clubes Primera División - Liga Iberdrola - J1 Encuentro C	RFEA	Valladolid
13	AL	Campeonato de España Clubes Primera División - Liga Iberdrola - J1 Encuentro D	RFEA	Durango
14	AL	Campeonato de España Clubes Primera División - Liga Iberdrola - J1 Encuentro A	RFEA	Elche
14	AL	Campeonato de España Clubes Primera División - Liga Iberdrola - J1 Encuentro B	RFEA	Madrid
13	TR	Campeonato de España de Subida Vertical de Trail Running Absoluto, Master, Sub-23 y Sub-20	RFEA	Candeleda (Ávila)
13/14	TR	Trail El Guerrero - Gredos	Nacional	Candeleda (Ávila)
14	TR	Campeonato de España de Carreras de Montaña de Trail Running Absoluto, Master, Sub-23, Sub-20 y Sub-18	RFEA	Candeleda (Ávila)
14	TR	IV Salobre Golf&Run	Nacional	Gran Canaria
14	RT	XXV Medio Maratón Ciudad de Almería "Memorial Ramón Ruiz Andújar"	Nacional	Almería
14	RT	Mann-Filter Maratón de Zaragoza	Internacional II	Zaragoza
20	RT	XL Milla Urbana de Aranda de Duero	Nacional	Aranda de Duero (Burgos)
20	TR	Penyagolosa Trails	Internacional I	Castellón
20	RT	Ibiza Media Maratón	Internacional II	Ibiza
20	RT	Campeonato de España 5km Ruta Master	RFEA	Don Benito (Badajoz)
20/21	AL	Campeonato de España Universitario de Aire Libre	CSD	Ciudad Real
20/21	AL	Campeonato Autonómico P.Combinadas Comunidad Valenciana (Sub-18,Sub-20,Sub-23,Abs. y Master)	Nacional	Denia (Alicante)
21	RT	10 K El Pendo	Nacional	Camargo (Cantabria)
21	MC	Campeonato del Mundo de Marcha por Equipos	WA	Antalya (TUR)
27	AL	XVI Miting Internacional Santa Cruz de Tenerife	Internacional II	Tenerife
27/28	AL	24h Ciudad Real	Nacional	Ciudad Real
28	RT	Zurich Rock´N´Roll Running Series Madrid	WA	Madrid
28	TR	Muñalba Trail Xtrem	Nacional	Regumiel de la Sierra (Burgos)
28	MC	V Gran Premio de Marcha Ciudadela de Pamplona	Nacional	Pamplona
30	AL	Meeting Iberoamericano Huelva 2024	WACT Bronze	Huelva
30	AL	Encuentro internacional ESP-POR relevo 4x100 m (Sub-23, Sub-20, Sub-18)	RFEA	Huelva

MAYO

4	RT	40 TotalEnergies Media Maratón Ciudad de Granada - 1/4 Maratón	Internacional II	Granada
4	RT	VI 10K Huelva Puerta del Descubrimiento	Nacional	Huelva
4	RT	10K Nocturna Ciudad de Albacete 2024	Nacional	Albacete
4	RT	13ª MBA Media Maratón Gijón	Internacional II	Gijón
5	RT	5 km y Media Maratón Santander	Nacional	Santander
4/5	AL	World Athletics Relays	WA	Nassau (BAH)
4	AL	Campeonato de España Clubes División de Honor - Liga Joma - J2 Encuentro I	RFEA	Castellón
4	AL	Campeonato de España Clubes División de Honor - Liga Joma - J2 Encuentro II	RFEA	Huesca
4	AL	Campeonato de España Clubes División de Honor - Liga Joma - J2 Encuentro III	RFEA	Soria

4	AL	Campeonato de España Clubes División de Honor - Liga Joma - J2 Encuentro IV	RFEA	Pamplona
4	AL	Campeonato de España Clubes División de Honor - Liga Iberdrola - J2 Encuentro I	RFEA	Valencia
4	AL	Campeonato de España Clubes División de Honor - Liga Iberdrola - J2 Encuentro II	RFEA	Soria
4	AL	Campeonato de España Clubes División de Honor - Liga Iberdrola - J2 Encuentro III	RFEA	Barcelona
4	AL	Campeonato de España Clubes Primera División - Liga Iberdrola - J2 Encuentro I	RFEA	Durango
5	AL	Campeonato de España Clubes Primera División - Liga Joma - J2 Encuentro IV	RFEA	Pamplona
5	AL	Campeonato de España Clubes División de Honor - Liga Iberdrola - J2 Encuentro IV	RFEA	Gandía
5	AL	Campeonato de España Clubes Primera División - Liga Joma - J2 Encuentro I	RFEA	Madrid
5	AL	Campeonato de España Clubes Primera División - Liga Joma - J2 Encuentro II	RFEA	Alhama de Murcia
5	AL	Campeonato de España Clubes Primera División - Liga Joma - J2 Encuentro III	RFEA	Madrid
5	AL	Campeonato de España Clubes Primera División - Liga Iberdrola - J2 Encuentro IV	RFEA	Durango
4	AL	Campeonato de España Clubes Primera División - Liga Iberdrola - J2 Encuentro I	RFEA	Valladolid
5	AL	Campeonato de España Clubes Primera División - Liga Iberdrola - J2 Encuentro II	RFEA	Huesca
9	TR	Kilómetro Vertical Transvulcania Adidas Terrex	Internacional I	La Palma (SC Tenerife)
9/12	TR	Campeonato de Europa Master Off-Road	EMA	Machico (POR)
10/12	AL	Campeonato Iberoamericano de Atletismo	AIA	Cuiabá (BRA)
10/15	CT	Campeonato del Mundo Escolar de Campo a Través	ISF	Nairobi (KEN)
11	AL	Meeting Atletismo Ibiza "Toni Bonet"	Internacional I	Ibiza
11	AL	V Gran Premio Nacional de Atletismo Excma. Diputación de Ciudad Real	Nacional	Ciudad Real
11	TR	Transvulcania Adidas Terrex Isla de La Palma	Internacional I	La Palma (SC Tenerife)
11/12	AL	XIII Meeting Internacional Arona de Pruebas Combinadas 2024	WA	Arona (Tenerife)
11/12	AL	Campeonato de Madrid Combinadas Absoluto, Sub-23, Sub-20 y Sub-18	Nacional	Madrid
12	RT	Campeonato de España 100 km Absoluto y Master	RFEA	Sotillo de la Adrada (Ávila)
12	RT	Campeonato de España 50 km Absoluto y Master	RFEA	Sotillo de la Adrada (Ávila)
12	RT	II Challenge Ultra 100- 50K	Nacional	Sotillo de la Adrada (Ávila)
12	RT	10K Valladolid	Nacional	Valladolid
12	AL	XXXVI Trofeo Feria Chica	Nacional	Palencia
15	AL	Canarias Athletics Invitational	Internacional I	Santa Cruz de Tenerife
15	AL	III Meeting de Atletismo Coria del Rio " Premio Rogelio Sales"	WACT Challenger	Coria del Rio (Sevilla)
15	AL	Gran Premio Internacional Federación de Atletismo de la Comunidad Valenciana Sagunto 2024	Internacional I	Sagunto (Valencia)
16/19	RT	Campeonato de Europa Master Rt	EMA	Porto Santo (POR)
17	AL	Meeting Jaén Paraíso Interior 2024	WACT Bronze	Andujar (Jaén)
17	AL	IX Meeting Memorial José Luis Hernández	WACT Challenger	Pamplona
17	AL	Gran Premio Ciudad de Vigo	Internacional II	Vigo
18	MC	XXXVII Gran Premio Internacional Cantones de A Coruña - Trofeo "Sergio Vázquez"	WARWT Gold	A Coruña
18	TR	Vertical Trail Berguedà	Nacional	Cercs (Barcelona)
18	AL	Ctos.Autonómicos Absoluto, Sub-23 y Sub-20 Castilla y León (obstáculos, martillo, pértiga, relevos mixtos)	Nacional	Valladolid
18	RT	35º Hoz del Huécar	Nacional	Cuenca
18/19	-	Dinamyc New Athletics + Track'atlon	RFEA	Madrid
18/19	AL	Campeonato Mediterranean Athletics Sub-23	MA	Ismailia (EGY)
18	AL	Campeonato de España Clubes Segunda División - Mujeres B1	RFEA	Avilés
18	AL	Campeonato de España Clubes Segunda División - Mujeres B2	RFEA	Vitoria
18	AL	Campeonato de España Clubes Segunda División - Hombres B1	RFEA	Burgos
18	AL	Campeonato de España Clubes Segunda División - Hombres B2	RFEA	Camargo
19	AL	Campeonato de España Clubes Segunda División - Mujeres A	RFEA	Pamplona
19	AL	Campeonato de España Clubes Segunda División - Mujeres B3	RFEA	Monzón
19	AL	Campeonato de España Clubes Segunda División - Mujeres B4	RFEA	Denia
19	AL	Campeonato de España Clubes Segunda División - Mujeres B5	RFEA	Talavera de la Reina
19	AL	Campeonato de España Clubes Segunda División - Mujeres B6	RFEA	Málaga
18	AL	Campeonato de España Clubes Segunda División - Hombres A	RFEA	León
18	AL	Campeonato de España Clubes Segunda División - Hombres B3	RFEA	Tarragona
18	AL	Campeonato de España Clubes Segunda División - Hombres B4	RFEA	Denia
19	AL	Miting Internacional Ciutat de Barcelona	WACT Bronze	Barcelona
19	RT	XX Milla Urbana Real Valle de Cayón	Nacional	Sarón (Cantabria)
19	AL	Meeting de Atletismo "Paco Sánchez Vargas"	Internacional I	Granada
19	AL	GP Migfons I Fons I Fons I Proves Locals Miting de Barcelona	Nacional	Barcelona
22	AL	XI GP Diputació de Castellón - IX Memorial José Antonio Cansino	Internacional I	Castellón
22	AL	Desafío Nerja 2024 "Restaurantes Pulguilla & Ayo"	WACT Challenger	Nerja (Málaga)
25	AL	Campeonato de España Clubes División de Honor Liga Iberdrola - Final Titulo Mujeres	RFEA	Castellón
25	AL	Campeonato de España Clubes Primera División Liga Iberdrola - Final Titulo Mujeres	RFEA	Castellón
25	AL	Campeonato de España Clubes División de Honor Liga Iberdrola - Final Permanencia Muj.	RFEA	Soria
25	AL	Campeonato de España Clubes Primera División Liga Iberdrola - Final Permanencia Muj.	RFEA	Vitoria

25	AL	Campeonato Islas Baleares Sub-18 Pista Verano	Nacional	Palma
25	AL	Campeonato de España Clubes Primera División Liga Joma - Final Permanencia Hombres	RFEA	Barcelona
26	AL	Campeonato de España Clubes División de Honor Liga Joma - Final Título Hombres	RFEA	Castellón
26	AL	Campeonato de España Clubes Primera División Liga Joma - Final Título Hombres	RFEA	Castellón
26	AL	Campeonato de España Clubes División de Honor Liga Joma - Final Permanencia Hombres	RFEA	Madrid
26	RT	II 5K Kilómetro 42 Ontiyent	Nacional	Ontinyent (Valencia)
31/2.6	TR	Campeonato de Europa Off-Road	EA	Annecy (FRA)
31	AL	XXXVI Encuentro de Atletismo Diputación de Cáceres	Internacional I	Cáceres

JUNIO

1	AL	XXXIII Trofeo de Atletismo Ciudad de Salamanca Memorial "Carlos Gil Pérez"	Internacional I	Salamanca
1	AL	GP Migfons I Fons Mataró	Nacional	Mataró (Barcelona)
1	AL	Campeonato de La Rioja y Navarra Master	Nacional	Logroño
1/2	AL	Campeonato de España Federaciones Autonómicas Pruebas Combinadas	RFEA	Arganda del Rey (Madrid)
1/2	AL	Campeonato de Euskadi Sub-18 y Sub-20	Nacional	Vitoria-Gasteiz
1/2	AL	Campeonato de Catalunya de Pruebas Combinadas Sub-18 Aire Libre	Nacional	a designar
2	RT	Madrid Vintage Run	WA	Madrid
7/12	AL	Campeonato de Europa	EA	Roma (ITA)
8	AL	XXII Gran Premio de Los Corrales de Buelna	Nacional	Los Corrales de Buelna (Cantabria)
8	AL	Campeonato Autonómico Sub-18 Castilla y León	Nacional	León
8	AL	Campeonato Autonómico Sub-18 Comunidad Valenciana	Nacional	Elda
8	AL	30 Míting Internacional d´Atletisme EAP (Sub-18)	Internacional I	Palafrugell (Girona)
8 y 9	AL	Campeonato de España Sub-14 individual	RFEA	Madrid
8	AL	Campeonato de Catalunya Sub-18	Nacional	Palafrugell (Girona)
8	AL	Campeonato de España Clubes Master Segunda División	RFEA	Ibiza
8	AL	Campeonato de Aragón Sub-18	Nacional	Huesca
8	AL	7a Reunió de Velocitat	Nacional	Gavà (Barcelona)
8	RT	10K Nocturn Platja de Gandía - Memorial Toni Herreros	Nacional	Gandía (Valencia)
8/9	AL	Campeonato Madrid Sub-18 y Sub-23	Nacional	Madrid
8/9	AL	Campeonato de Catalunya de Pruebas Combinadas Sub-20-Sub-23-Absoluto AL	Nacional	Manresa (Barcelona)
8/9	AL	Campeonato de Canarias Sub-16 y Sub-18	Nacional	Las Palmas de Gran Canaria
9	AL	Campeonato de España Clubes Master Primera División	RFEA	Ibiza
9	AL	Campionato Xunta de Galicia Sub-18	Nacional	Vigo
9	AL	Control de Velocidad, Vallas y Saltos	Nacional	Santa Coloma de Gramanet
12	AL	XXIII Reunión Internacional "Ciudad de Guadalajara"	Internacional II	Guadalajara
14	AL	Ethiopian Trials By Nerja	Internacional I	Nerja (Málaga)
15	AL	XXXIII Gran Premio Ciudad de Segovia. XVI Trofeo Antonio Prieto	Nacional	Segovia
15	AL	Campeonato Autonómico Absoluto Castilla y León	Nacional	Segovia
15	AL	Campeonato Autonómico Absoluto Comunidad Valenciana	Nacional	Castellón
15	AL	Campionato Xunta de Galicia Absoluto e Sub-23	Nacional	Vigo
15	AL	Campeonato Navarro Absoluto	Nacional	Pamplona
15	AL	Campeonato de Castilla la Mancha de P.A.L - Trofeo Ayto de Ciudad Real	Nacional	Ciudad Real
15	AL	Campeonato Islas Baleares Absoluto Pista de Verano	Nacional	Calvià (Palma de Mallorca)
15	AL	Campeonato de Andalucía Absoluto	Nacional	Nerja (Málaga)
15	AL	Campeonato de Aragón Absoluto	Nacional	Monzón (Huesca)
15/16	AL	Campeonatos Autonómicos aire libre	RFEA	varias sedes
15/16	AL	Campeonato Madrid Absoluto	Nacional	Madrid
15/16	AL	Campeonato de Euskadi Absoluto	Nacional	Durango
15/16	AL	Campeonato de Catalunya Sub-23 y Absoluto Aire Libre	Nacional	Manresa (Barcelona)
15/16	AL	Campeonato de Extremadura de Pista Aire Libre	Nacional	Cáceres
15/16	AL	Campeonato de Canarias Absoluto y Sub-20	Nacional	Santa Cruz de la Palma
15/16	AL	Campeonato de la Rioja Absoluto	Nacional	Logroño
16	AL	Campeonato de Andalucía Sub-18	Nacional	Nerja (Málaga)
18	AL	XIX Reunión Internacional de Atletismo "Villa de Bilbao"	WACT Bronze	Bilbao
21	AL	Meeting Madrid 2024	WACT Silver	Madrid
22	AL	VIII Ordizia Meeting - José Antonio Peña Nazioarteko Meeting	WACT Challenger	Ordizia (Gipuzkoa)
22	TR	Copa Internacional Trail y Mountain Running Sub-18	WMRA	Aguilar de Campoo (Palencia)
22	AL	Campeonato de España Federaciones Autonómicas Sub-18	RFEA	Pontevedra
22	AL	Campeonato Islas Baleares Sub-20 Pista de Verano	Nacional	Manacor (Palma de Mallorca)
22	AL	Campeonato de Andalucía Sub-23	Nacional	Málaga
22	AL	III Meeting Aldahra Lleida UA	Nacional	Lleida

23	AL	Meeting Puma Guadalajara Internacional	WACT Challenger	Guadalajara
28/30	AL	Campeonato de España Absoluto y Relevos 4x100 m y 4x400 m	RFEA	La Nucía (Alicante)
29	AL	Campeonato Autonómico Sub-20 Castilla y León	Nacional	Salamanca
29	AL	Campeonato Autonómico Sub-23 Comunidad Valenciana	Nacional	a designar

JULIO

5/7	AL	Campeonato de España Master Aire Libre	RFEA	Alcobendas (Madrid)
6	AL	Campeonato de España Federaciones Autonómicas	RFEA	La Nucía (Alicante)
6/7	AL	Campeonato de España Sub-18 y de Clubes 4x100 m	RFEA	Málaga
9	AL	Meeting Internacional "Ciudad de Málaga"	Internacional I	Málaga
10	AL	Campeonato de Cantabria Absoluto - 1ª jornada	Nacional	Castro Urdiales (Cantabria)
11	AL	Nerja Atletismo Jumps Invitacional	Internacional II	Nerja (Málaga)
13	AL	Campeonato Autonómico Sub-20 Comunidad Valenciana	Nacional	Torrent
13	AL	Campionato Xunta de Galicia Sub-20	Nacional	Santiago de Compostela
13	AL	Campeonato de Catalunya Sub-20	Nacional	Vic (Barcelona)
13	AL	Campeonato de Andalucía Sub-20	Nacional	Málaga
13	AL	Campeonato de Aragón Sub-20	Nacional	Monzón (Huesca)
13/14	AL	Campeonato Madrid Sub-20	Nacional	Madrid
13/14	AL	Campeonato de España Sub-23 y de Clubes 4x100 m	RFEA	Burgos
17	AL	Campeonato de Cantabria Absoluto - 2ª jornada	Nacional	Los Corrales de Buelna (Cantabria)
20	AL	Campeonato de Cantabria Absoluto - 3ª jornada	Nacional	Santander
20/21	AL	Campeonato de España Sub-16 y de Clubes 4x100 m	RFEA	Lleida
21	AL	Encuentro internacional ESP-POR Lanzamientos Sub-23 y Sub-20 (CANCELADO)	RFEA	León
18/21	AL	Campeonato de Europa Sub-18	EA	Banska Bystrica (SVK)
27/28	AL	Campeonato de España Sub-20 y de Clubes 4x100 m	RFEA	Castellón

AGOSTO

1/11	AL	Juegos Olímpicos	IOC	Paris (FRA)
13/25	AL	Campeonato del Mundo Master	WMA	Goteborg (SWE)
26/31	AL	Campeonato del Mundo Sub-20	WA	Lima (PER)
31	RT	XLIV 100 km/50 km de Cantabria - Ciudad de Santander	Nacional	Santander
31	RT	Carrera Nocturna "Alcaldesa de Águilas"	Internacional I	Águilas (Murcia)
31/1 .9	RT	IV 24 horas RTde Cantabria - Ciudad de Santander	Internacional II	Santander

SEPTIEMBRE

6/8	TR	Canfranc-Canfranc	Nacional	Canfranc (Huesca)
7	RT	Milla Urbana Delicias	Nacional	Zaragoza
8	RT	XXXVI Carrera Pedestre La Joya	Nacional	Mallén (Zaragoza)
12	RT	XXIV Milla Urbana "Ciudad de Guadalajara"	Nacional	Guadalajara
13/15	TR	Canfranc-Canfranc	Internacional II	Canfranc (Huesca)
13/15	TR	Campeonato del Mundo Master Off-Road	WMA	Canfranc (ESP)
14	RT	37 Medio Maratón Bajo Pas - Ayto de Piélagos	Nacional	Oruña de Piélagos (Cantabria)
14	TR	Ultra Montaña Palentina	Nacional	Camporredondo de Alba (Palencia)
15	RT	XXXVI Milla Festas do Cristo	Nacional	O Barco de Valdeorras (Ourense)
20/22	TR	VII Beyond The Coast Sky Gran Canaria	Internacional I	Gran Canaria
21	RT	10 km Villa de Ribadesella	Nacional	Ribadesella (Asturias)
21	RT	Campeonato de España Milla Master	RFEA	Alcañiz (Teruel)
21	TR	Ultra de Gredos	Nacional	Navarredonda de Gredos
21/22	AL	European DNA Clubes Sub-20	EA	Pombal (POR)
22	RT	IV Total Energies Milla de Madrid 2024	Internacional I	Madrid
28	RT	XXXIX Media Maratón Abel Antón - Ciudad de Soria	Nacional	Soria
28	RT	15K Nocturna Fibra Valencia	Internacional I	Valencia
28	RT	Milla Toro	Nacional	Toro (Zamora)
29	RT	IV Milla Urbana Portas de Compostela	Nacional	Santiago de Compostela

OCTUBRE

5	RT	5k Albacete 2024	Nacional	Albacete
5	RT	Milla Urbana de Albacete 2024	Nacional	Albacete
5	RT	XVIII Milla de Valladolid. Premio Caja Rural de Zamora	Nacional	Valladolid

5/6	AL	Campeonato de España de Selecciones Autonómicas Sub-16 e inclusivo en Pista	RFEA	Tudela (Navarra)
5/6	RT	Campeonato de España Ruta (Medio Maratón, 5km y Milla Absoluto y Medio Maratón Master)	RFEA	Albacete
5/6	AL	XVII Reunión Nacional Master Ciudad de la Laguna	Internacional II	La Laguna (Tererife)
6	RT	27º Medio Maratón Internacional Ciudad de Albacete 2024	Internacional I	Albacete
6	MC	III GP Internacional Madrid Marcha	WARWT Gold	Madrid
6	RT	X Maratón - Medio Maratón - 10 K Ciudad de Logroño	Internacional I	Logroño
6	RT	Medio Maratón de San Sebastián Caja Rural	Nacional	San Sebastián (Gipuzkoa)
6	RT	XVIII Carrera Popular Coruña 10	Internacional I	A Coruña
12	RT	XXXVI Milla Internacional de Berango	Internacional I	Berango (Vizcaya)
12	RT	XXXVI Milla Urbana de Otoño "Manuel Pancorbo"	Internacional I	Jaén
12/13	AL	Campeonato de España Sub-14 por equipos	RFEA	a designar
13	RT	Campeonato del Mundo Master de Maraton	WMA	Bucarest (ROM)
13	RT	XXVI Media Maratón y 10 km "Villa del Tratado" de Tordesillas	Nacional	Tordesillas (Valladolid)
13	RT	XVIII Milla Internacional de Bilbao	Internaional I	Bilbao
19	AL	Campeonato de España Clubes Sub-16	RFEA	a designar
19	RT	XVI TotalEnergies Bilbao Night Marathon/Half Marathon/10K	WA	Bilbao
18-20	TR	Beyond The Coast Sky Gran Canaria	Internacional I	Gran Canaria
19/20	AL	Campeonato de España Pruebas Combinadas Master	RFEA	Alcobendas (Madrid)
19/20	AL	Campeonato de España Pentatlón Lanzamientos Master	RFEA	Alcobendas (Madrid)
19/20	AL	Campeonato de España 10.000 m y Milla Master	RFEA	Alcobendas (Madrid)
19/20	TR	IV Desafío Internacional Ecocamiño 110/48K	Internacional I	A Coruña
20	RT	XXIX Carrera Popular Costa de Ajo	Nacional	Ajo (Cantabria)
20	RT	XXVIII Maratón Ciudad Real - Medio Maratón - 10 km	Internacional II	Ciudad Real
20	CT	70º Cross Internacional Zornotza	EA	Amorebieta (Vizcaya)
20	CT	XXXIX Cross del Aceite	Nacional	Torredonjimeno (Jaén)
26	AL	Campeonato de España de Clubes Sub-20	RFEA	a designar
27	AL	IV Campeonato de España de Clubes Master Mixto	RFEA	Durango (Vizcaya)
27	CT	XX Cross Internacional de Atapuerca	WACCT Gold	Atapuerca (Burgos)
27	RT	Media Maratón Valencia Trinidad Alfonso Zurich	WA	Valencia
27	CT	XLI Cross Nacional Castellano Manchego "Villa de Quintanar"	Nacional	Quintanar de la Orden (Toledo)

NOVIEMBRE

3	CT	LXVIII Cross Internacional de San Sebastián	WACCT Silver	San Sebastián (Gipuzkoa)
3	CT	Cross Ciutat Castelló	Nacional	Grao de Castellón
3	CT	Cross Ponte Romana Lugo	Nacional	Lugo
3	RT	XLIII Carreira Internacional "A Clásica" de Negreira	Internacional II	Negreira (A Coruña)
3	RT	10K GO Fit Vallehermoso X World Vision	Nacional	Madrid
3	RT	II 21K Ciudad de Huelva	Internacional II	Huelva
3	RT	XXVI Media Maratón "Ciudad de Talavera"	Nacional	Talavera de la Reina (Toledo)
9	MC	Marcha Atlética en ruta Espada Toledana	Nacional	Toledo
10	CT	Cross Espada Toledana	Nacional	Toledo
10	RT	VI Gran Carrera del Mediterráneo 21K	Internacional I	Alicante
10	CT	XXX Cross Internacional de Soria	WACCT Gold	Soria
10	RT	X Medio Maratón "Ávila Monumental"	Nacional	Ávila
16-17	CT	XLII Cross Internacional de Itálica	WACCT Gold	Santiponce (Sevilla)
17	CT	Campeonato de España de Clubes de Campo a Través	RFEA	Santiponce (Sevilla)
17	RT	VIII Maratón de Tenerife - Medio Maratón	Nacional	Santa Cruz de Tenerife
17	RT	XII Media Marató y 10K Melilla Ciudad del Deporte 2024	Nacional	Melilla
23	RT	BenidormHalf - 10 km	Nacional	Benidorm
23	MC	Campeonato Autonómico de Marcha de Invierno	Nacional	a designar
23	MC	IV Reunión Marcha Atlética en ruta Villa de Valverde	Nacional	El Hierro (SC Tenerife)
24	CT	XXXVIII Cross de Llodio	Nacional	Llodio (Álava)
24	CT	Cross Internacional de la Constitución - Memorial Antonio Rodríguez Benavente	WA	Alcobendas (Madrid)
24	RT	Zurich Maratón San Sebastián - Medio Maratón	Internacional I	San Sebastián (Gipuzkoa)
24	RT	Zara Athleticz Speed run	Internacional II	Madrid
24	RT	XXXVI Carrera Internacional desde Santurce a Bilbao	Internacional II	Santurtzi (Vizcaya)
24	RT	Lleida 10K Race Internacional	Internacional I	Lleida 10K Race
24	RT	VII Media Maratón Ciudad de Roquetas - Cto Andalucía de Media Maratón 2024	Nacional	Roquetas de Mar (Almería)
29-1.12	TR	3 días Trail Ibiza - Ultra Ibiza	Nacional	Ibiza
30	ST	Campeonato de España Clubes Sub-20 - Short Track	RFEA	Sabadell
30	TR	Campeonato de España Absoluto y Master Ultra Trail Running	RFEA	Cehegín (Regíon de Murcia)
30	TR	Falcotrail	Ncional	Cehegín (Regíon de Murcia)

DICIEMBRE

1	CT	XXXVIII Cross de la Constitución de Aranda de Duero	Nacional	Aranda de Duero (Burgos)
1	RT	44º Maratón Valencia Trinidad Alfonso Zurich	WA	Valencia
1	CT	VI Cross Nacional Aniversario Alcalá Patrimonio Mundial	Nacional	Alcalá de Henares (Madrid)
1	RT	101ª Allianz Jean Bouin - Cursa Seniors	Internacional I	Barcelona
6	CT	III Trofeo Ibercaja Ciudad de Zaragoza. Gran Premio de Aragón de Campo a Través	WACCT Silver	Zaragoza
7	RT	Campeonato del Mundo 100 km	IAU	Bangalore (IND)
8	CT	LII Cross Nacional Ayuntamiento de Cantimpalos	Nacional	Cantimpalos (Segovia)
8	MC	Campeonato de España de Marcha de Invierno de Promoción	RFEA	Castro Urdiales
8	MC	Campeonato de España 10 km Marcha en ruta Master	RFEA	Castro Urdiales
8	MC	VIII Gran Premio de Marcha "Ciudad de Castro-Urdiales"	Nacional	Castro Urdiales
8	CT	Campeonato de Europa de CT	EA	Antalya (TUR)
14	ST	Campeonato de España Clubes Sub-16 - Short Track	RFEA	a designar
14	ST	Campeonato de España de Clubes Master - Short Track	RFEA	Valencia
14 y 15	AL	24 hores d´Ultrafons en pista de Barcelona	Internacional I	Barcelona
15	CT	XLIV Cross Internacional de Venta de Baños	WA	Venta de Baños (Palencia)
15	RT	XLV Media Maratón Sevilla - Los Palacios	Nacional	Los Palacios y Villafranca
15	RT	Generali Maratón y Media Maratón Málaga 2024	WA	Málaga
15	MC	XXVI Trofeo de Marcha A.D. Cerro Buenavista	Nacional	Getafe (Madrid)
15	CT	58 Cros Internacional de Catalunya Ciutat de Granollers	Internacional II	Granollers (Barcelona)
20	ST	Prueba de Libre Participación "C"	Internacional II	Donostia (Guipuzkoa)
21	ST	Gran Premi de Velocitat, Migfons i Fons Short Track	Nacional	Sabadell (Barcelona)
22	CT	VI Cross Internacional de Amurrio	WACCT Silver	Amurrio (Àlava)
22	CT	Cross Ciudad de Teruel 2024	Nacional	Teruel
22	RT	XLI 10 Km Urbana Iurreta - Iurretako Hiri Proba	Nacional	Iurreta (Bizkaia)
29	RT	XXVII San Silvestre Popular Ciudad de León	Nacional	León
31	RT	LX Nationale-Nederlanden San Silvestre Vallecana	WA	Madrid
31	RT	LIV Circuito de Nochevieja "Memorial Ramón Gil"	Nacional	Galdakao
31	RT	XXXVII San Silvestre Internacional Crevillentina 2024	Internacional I	Crevillent (Alicante)
31	RT	San Silvestre Beasain	Nacional	Beasain (Gipuzkoa)
31	RT	Cursa dels Nassos	Internacional I	Barcelona



2024 104º Campeonato de España Absoluto

La Nucía (28/29/30.6)

Estadio Olimpic Camilo Cano



HOMBRES

100m

Eliminatoria (28) - Clasifican: 3 primeros de cada serie + 4 mejores tiempos

Elim.1 (-0,7): 1. A Jordán CAICS 10.53 Q - 2. O Izquierdo CRDCO 10.62 Q - 3. T Cárdenas PAMNA 10.63 Q - 4. J Jiménez GJOGR 10.64 q - 5. J Hernández ABAEX 10.71 q - 6. Daniel San Juan RSOSS 10.85 - 7. Pablo Tomé RCVPO 10.91

Elim.2 (-0.2): 1. D Hammond FECV 10.45 Q - 2. B Canet CORB 10.49 Q - 3. M Triana CAICS 10.63 Q - 4. J González ALBAB 10.67 q - 5. Daniel Quero NUMSO 10.78 - 6. Adrián Martín ADMM 10.81 - Daniel Cortes NERMA DQ

Elim.3 (+0,1): 1. R Sánchez FECV 10.39 Q - 2. C Dorado CAICS 10.54 Q - 3. G De La Cruz SGPPO 10.57 Q - 4. J Martínez CANB 10.74 q - 5. Unai Yoldi PAMNA 10.74 - 6. Roberto Llarena TEITF 10.83 - 7. David Vicente SAASA 10.88

Elim.4 (-2.0): 1. P Montalvo BAHCA 10.60 Q - 2. S López SAAMU 10.63 Q - 3. S Juárez NUMSO 10.64 Q - 4. Miguel Izquierdo FECV 10.74 - 5. Jesús Gómez NERMA 10.81 - 6. Raúl Martín TEITF 10.92 - 7. Víctor Fernández SGPPO 10.96

Semifinal (28) Clasifican: 3 primeros de cada serie + 2 mejores tiempos

Sf.1 (-1,5): 1. R Sánchez FECV 10.33 Q - 2. B Canet CORB 10.45 Q - 3. S López SAAMU 10.48 Q - 4. P Montalvo BAHCA 10.51 q - 5. S Juárez NUMSO 10.51 q - 6. José Luis Jiménez GJOGR 10.57 - 7. Gabriel De La Cruz SGPPO 10.67 - 8. Jorge Hernández ABAEX 10.79

Sf.2 (+1,1): 1. A Jordán CAICS 10.21 Q - 2. Dewi Thomas (GBR) FECV 10.35 - 3. O Izquierdo CRDCO 10.46 Q - 4. C Dorado CAICS 10.50 Q - 5. José González ALBAB 10.53 - 6. Mauro Triana López CAICS 10.58 - 7. Tristán Cárdenas PAMNA 10.68 - 8. Joan Martínez CANB 10.75

Final (28) (-0.5)

1.	Abel Alejandro Jordán	CAICS	10.19
2.	Ricardo Sánchez	FECV	10.31
3.	Bernat Canet	CORB	10.44
4.	Sergio Juárez	NUMSO	10.46
5.	Sergio López	SAAMU	10.47
6.	Pablo Montalvo	BAHCA	10.52
7.	Óscar Izquierdo	CRDCO	10.56
8.	Carlos Dorado	CAICS	10.58

200m

Eliminatorias (29) - Clasifican: 3 primeros de cada serie + 4 mejores tiempos

Elim.1 (-1,7): 1. D González MAJM 21.30 Q - 2. S Juárez NUMSO 21.62 Q - 3. S Pons AACB 21.65 Q - 4. Gerson Pozo AJAM 21.66 - 5. Manuel Vilacha AUMMU 21.71 - 6. José González ALBAB 21.81 - 7. Diego Folgado CAJJ 22.10 - 8. Javier Mariscal RSOSS 22.18

Elim.2 (-0,2): 1. P Retamal ADIZ 21.25 Q - 2. D García JAAGR 21.58 Q - 3. F Martínez CEHMU 21.62 Q - 4. David Carbón LEGM 21.71 - 5. Alberto Calero CAICS 21.75 - 6. Alejandro García UOVO 21.82 - 7. Adam Tallón HOSB 21.95 - 8. José María Marvizón NERMA 21.96

Elim.3 (-1,7): 1. J Castillo FECV 21.43 Q - 2. D Rodríguez CAICS 21.49 Q - 3. P Montalvo BAHCA 21.65 Q - 4. Albert Romeo FECV



Tercer título consecutivo en 100 m para Sergio López en una final con grandes registros aunque marcada por el excesivo viento.



Pol Retamal, el mejor en los 200m.



Óscar Husillos lo volvió a hacer en la final de 400m, ganando su sexto título en esta distancia (tercrro consecutivo).

21.65 - 5. Joséba Larrauri RSOSS 21.66 - 6. Daniel Cortés NERMA 21.71 - 7. Alberto Guijarro ALBAB 22.00 - 8. Marco Antonio Ting MAJM 23.05

Elim.4 (+0,2): 1. A Calbano RSOSS 21.29 Q - 2. M Gasch FCBB 21.33 Q - 3. A Alfonso CAICS 21.44 Q - 4. J Brito BCNB 21.53 q - 5. I Yanes TEITF 21.55 q - 6. J Gómez NERMA 21.64 q - 7. Israel Sala FECV 21.67

Semifinales (30) - Clasifican: 3 primeros de cada serie + 2 mejores tiempos

Sf.1 (-1,5): 1. P Retamal ADIZ 20.71 Q - 2. J Castillo FECV 21.04 Q - 3. S Juárez NUMSO 21.21 Q - 3. A Alfonso CAICS 21.21 Q - 5. M Gasch FCBB 21.22 q - 6. Jesús Gómez NERMA 21.39 - 7. Pablo Montalvo BAHCA 21.65 - 8. Julio César Brito BCNB 21.84

Sf.2 (-1,6): 1. D González MAJM 21.16 Q - 2. A Calbano RSOSS 21.32 Q - 3. D García JAAGR 21.34 Q - 4. Daniel Rodríguez CAICS 21.45 - 5. Sebastià Pons AACB 21.47 - 6. Ione Yanes TEITF 21.59 - 7. Albert Romeo FECV 21.82 - 8. Fernando Virgilio Martínez CEHMU 21.83

Final (30) (-0.4)

1.	Pol Retamal	ADIZ	20.57
2.	Juan Carlos Castillo	FECV	20.81
3.	Daniel González	MAJM	20.86
4.	Andoni Calbano	RSOSS	20.98
5.	Sergio Juárez	NUMSO	21.00
6.	Adrià Alfonso	CAICS	21.17
7.	Miguel Gasch	FCBB	21.19
8.	Daniel García	JAAGR	21.24

400m

Semifinales(28) - Clasifican: 2 primeros de cada serie + 2 mejores tiempos

Sf.1: 1. I Cañal CAICS 45.60 Q - 2. M Bea GCCO 46.08 Q - 3. Jorge Román RCVPO 46.47 - 4. Oriol Madi SGPPO 46.79 - 5. Alejandro Guerrero NERMA 46.85 - 6. Juan José De La Rosa TEITF 47.23 - 7. Eliam Fernández SPRM 47.97

Sf.2: 1. O Husillos ADIZ 45.57 Q - 2. A González CAJJ 46.34 Q - 3. S García TEITF 46.37 q - 4. N Campos NUMSO 46.40 q - 5. Manuel Guijarro CAICS 46.45 - 6. Jacobo Soler PAMNA 46.57 - 7. Pol Ibáñez BCNB 47.16

Sf.3: 1. Hamza Dair (MAR) ZOIHU 45.73 - 2. D García ABAEX 46.16 Q - 3. M Fernández SCOZ 46.37 Q - 4. Lucas Búa FCBB 46.70 - 5. Ibai Serrano Riz RSOSS 47.46 - 6. Alejandro Per ZATZ 47.66 - 7. Iván Azuara UATB 47.88

Final (29)

1.	Óscar Husillos	ADIZ	45.66
2.	Iñaki Cañal	CAICS	45.89
3.	David García	ABAEX	46.06
4.	Markel Fernández	SCOZ	46.22
5.	Manuel Bea	GCCO	46.39
6.	Samuel García	TEITF	46.40
7.	Ángel González	CAJJ	46.67
	Nicolás Campos	NUMSO	DNF

800m Semifinal (29) - Clasifican: 2 primeros de cada serie + 2 mejores tiempos

Sf.1: 1. M Attaoui INDE 1:47.60 Q - 2. S Ordóñez NBAPO 1:47.98 Q - 3. D Cartiel CNIB 1:48.23 q - 4. Ángel Álvarez SURGR 1:48.24 - 5. Hassan Izzeddine SGPPO 1:48.78 - 6. Pedro Osorio STOC 1:49.18 - 7. Sala Heddine Hammi NERMA 1:51.28 - 8. Rafael Rodríguez SPOSG 1:51.51





A la izquierda, Adrián Ben ganando in extremis al joven Mohamed Attaoui en los 800m y a la derecha, Adel Mechaal, haciendo valer su experiencia, logrando ante Katir un nuevo titulo en 1.500 m. Ambas carreras, las más rápidas de la historia en un campeonato de España.

Sf.2: 1. E Canales NBAPO 1:50.17 Q - 2. A De Arriba CNIB 1:50.52 Q - 3. Pablo Sánchez-Valladares FCBB 1:50.74 - 4. Ronaldo Olivo INDE 1:51.04 - 5. Sheriff Flodavid ZOIHU 1:51.44 - 6. Alvaro Monfort ECOAV 1:53.13 - 7. Marco Rufo RSOSS 1:53.33 - 8. Pelayo García AACB 1:55.28 -
Sf.3: 1. M.García García NBAPO 1:46.55 Q - 2. A Ben ADIZ 1:46.97 Q - 3. J Perez FECV 1:47.53 q - 4. Samuel Martín RSOSS 1:49.12 - 5. Pablo Rodríguez AAAO 1:50.57 - 6. Gerard Riera HOSB 1:51.03 - Elian Numa López CAICS DNF

Final (30)

1.	Mohamed Attaoui	INDE	1:45.03
2.	Elvin Josué Canales	NBAPO	1:45.53
3.	Adrián Ben	ADIZ	1:45.55
4.	Maríano García	NBAPO	1:45.92
5.	Álvaro de Arriba	CNIB	1:46.07
6.	Saúl Ordóñez	NBAPO	1:46.53
7.	David Cartiel	CNIB	1:48.01
8.	José Ignacio Pérez	FECV	1:49.83

1.500m
Semifinales (29) - Clasifican: 4 primeros de cada serie
Sf.1: 1. J Mirón NBAPO 3:48.01 Q - 2. J Gómez CNIB 3:48.11 Q - 3. C Saez ALBAB 3:48.68 Q - 4. J Torre CAICS 3:48.75 Q - 5. Fikadu González CAICS 3:49.21 - 6. Eric Guzmán NBAPO 3:49.56 - 7. Pablo Otero TORS 3:51.43 - 8. Diego Jiménez PAMNA 3:51.95 - 9. Víctor A. Requena CARMU 3:53.01 - 10. Antonio López Sgura MOLB 3:53.17 - 11. Marcos Crespo ZENZ 3:54.75 - 12. Eleazar Cantón NUMSO 3:58.54
Sf.2: 1. M García INDE 3:42.90 Q - 2. A Maijó ADIZ 3:42.99 Q - 3. Y Taoussi NAOC 3:43.19 Q - 4. I Fontes CNIB 3:43.43 Q - 5. Nassim Hassaous BIKTO 3:43.87 - 6. Alex Salas CORB 3:44.66 - 7. David De Blas RSOSS 3:46.70 - 8. Aaron Las Heras CAICS 3:47.99 - 9. Lluis Fullana CAJJ 3:50.13 - 10. Hugo De Miguel NUMSO 3:54.22 - 11. Rubén Egea SCOZ 3:55.83 - 12. Ramon Rodríguez FECV 4:00.46
Sf.3: 1. A.Mechaal ASIB 3:44.40 Q - 2. P Moya FCBB 3:44.79 Q - 3. P Oriach CNIB 3:44.83 Q - 4. J Badía CORB 3:45.14 Q - 5. Mohamed Reda Sebie CAICS 3:45.48 - 6. Yahya Aouina NERMA 3:46.80 - 7. Joan Tapias SCOZ 3:48.53 - 8. Hamza Ardjoun DECA 3:49.73 - 9. Abdelhakim Hamid SGPPO 3:49.83 - 10. Pedro Viciosa VICVA 3:50.17 - 11. Abdelmonaim El Khayami GANV 3:50.35 - 12. Alexis Rodríguez NAOC 3:53.69

Final (30)

1.	Adel Mechaal	ASIB	3:35.49
2.	Javier Mirón	NBAPO	3:36.15
3.	Mario García	INDE	3:36.31
4.	Pol Oriach	CNIB	3:36.62
5.	Àdam Maijó	ADIZ	3:36.81
6.	Youssef Taoussi	NAOC	3:36.81
7.	Pol Moya	FCBB	3:37.12
8.	Jesús Gómez	CNIB	3:37.73
9.	Ignacio Fontes	CNIB	3:38.51
10.	Carlos Sáez	ALBAB	3:42.97
11.	Jan Badía	CORB	3:44.39
12.	Jorge David Torre	CAICS	3:52.51

5.000m (28)

1.	Thierry Ndikumwenayo	CAICS	13:20.81
2.	Adel Mechaal	ASIB	13:24.52
3.	Eduardo Menacho	ASIB	13:37.45
4.	Nassim Hassaous	BIKTO	13:38.01
5.	Aaron Las Heras	CAICS	13:41.92
6.	Miguel Ángel Martínez	CAICS	13:50.43
7.	Miguel Baidal	SERV	13:50.80
8.	Jaime Migallón	UNIGU	13:54.65
9.	Mario Priego	PAMNA	13:55.23
0.	Unai Naranjo	CAICS	13:57.38
1.	Felix Perrier	SAFV	14:05.78
2.	Adrián De La Orden	UNIGU	14:07.72
13.	Antonio López	MOLB	14:34.31
	Said Mechaal	CALIB	DNF
	Sergio Jiménez	CAICS	DNF

110m vallas
Eliminatorias (30) - Clasifican: 3 primeros de cada serie + 4



El desaparecido Ouassim Oumaiz, apareció, llegó y venció en los 5.000m, dando una de las grandes sorpresas del Nacional.

mejores tiempos
Elim.1 (+0,7): 1. D Cisneros NUMSO 13.67 Q - 2. A Jordán CAICS 13.93 Q - 3. P Ubierna DURBI 14.02 Q - 4. R Martínez JASB 14.03 q - 5. Mario Revenga SGPPO 14.48 - 6. Miguel Ángel Ramo SCOZ 14.50 - 7. Jaime Cardiel ZOIHU 14.61 - Javier García SAFV DNS
Elim.2 (-1,8): 1. A Martínez CNIB 14.01 Q - 2. C Oses STAIB 14.04 Q - 3. D Castilla FECV 14.23 Q - 4. A Romero NERMA 14.25 q - 5. Antonio Ruiz MALMA 14.49 - 6. Arnau Erta FCBB 14.51 - 7. Daniel San Juan RSOSS 15.17
Elim.3 (-1,1): 1. E Llopis ADIZ 13.96 Q - 2. A Díaz FECV 14.08 Q - 3. G Lamborena CAPEX 14.18 Q - 4. I De Esquiroz TEITF 14.33 q - 5. H Chapado CAJJ 14.39 q - 6. Manuel Alonso NERMA 14.85 - Biel Diaz CAMB DNS
Elim.4 (-1,8): 1. M Galé CORB 14.10 Q - 2. H Vázquez MARC 14.36 Q - 3. J Cabang RSOSS 14.38 Q - 4. Biel Salas CAMB 14.60 - 5. David Vicente CAICS 14.75 - 6. Santiago Rozas LUCLU 14.85 - 7. Pedro García SAASA 16.51

Semifinales - Clasifican: 3 primeros de cada serie + 2 mejores tiempos
Sf.1 (-0,5): 1. A Martínez CNIB 13.46 Q - 2. A Jordán CAICS 13.86 Q - 3. J Cabang RSOSS 14.13 Q - 4. Daniel Cisneros NUMSO 14.16 - 5. Hugo Chapado CAJJ 14.54 - Hugo Vázquez MARC DNF - Paul Ubierna DURBI DNF - Roger Martínez JASB DNS
Sf.2 (-0,2): 1. E Llopis ADIZ 13.59 Q - 2. G Lamborena CAPEX 13.85 Q - 3. D Castilla FECV 13.92 Q - 4. M Galé CORB 13.92 q - 5. C Oses STAIB 14.00 q - 6. Ángel Díaz FECV 14.10 - 7. Ignacio De Esquiroz TEITF 14.42 - 8. Alejandro Romero Riz NERMA 14.44

Final (30) (0.0)

1.	Enrique Llopis	ADIZ	13.09 =RC
2.	Asier Martínez	CNIB	13.42
3.	Abel Alejandro Jordan	CAICS	13.55
4.	Daniel Castilla	FECV	13.70 R.ESP S20
5.	John Cabang	RSOSS	13.78
6.	Marc Galé	CORB	14.05
7.	Carlos Oses	STAIB	14.09
8.	Gonzalo Sabin Lamborena	CAPEX	14.12

400m vallas
Semifinal (28) - Clasifican: 2 primeros de cada serie + 2 mejores tiempos



Enrique Llopis, el hombre furte de los 110m vallas.



Carrerón del plusmarquidsta español de 400m vallas, que reapareció este año logrando un nuevo título y su tercera mejro marca de siempre.

Sf.1: 1. J Lorente HOSB 50.41 Q - 2. I Alfonso PAMNA 51.40 Q - 3. P Drees CAJJ 51.41 q - 4. Diego Courbis NUMSO 51.80 - 5. José Calderon CAPEX 51.93 - 6. Mario Santín BCNB 52.34 - 7. Brian Brito TEITF 52.51 - 8. Daniel Blanco SAASA 52.56
Sf.2: 1. J Delgado TEITF 51.73 Q - 2. V Blanco FECV 52.33 Q - 3. Ignacio Sáez RSOSS 52.61 - 4. Sergio Carbo TORV 52.72 - 5. David José Pineda NUMSO 52.85 - 6. Aleix Porras CAICS 53.44 - 7. Daniel De La Hoz AACB 54.00 - 8. Miquel Ángel Esteller NERMA 54.19
Sf.3: 1. S Fernández PAMNA 49.66 Q - 2. J Moreno HOSB 51.33 Q - 3. J García ALBAB 51.71 q - 4. Diego Santidrian NUMSO 52.20 -



Emocionante 3.000m obstáculos donde Daniel Arce (a la derecha) se hizo con su primer título absoluto en esta prueba.



Carlos Rojas suma y sigue añadiendo títulos en altura y ya son cinco.

5. Loic García CAPEX 52.43 - 6. Alex Valverde CORB 52.87 - 7. Eric Esteve FECV 53.14 - 8. Alejandro Ávila GJOGR 53.24

Final (29)

1.	Jesús David Delgado	TEITF	49.43
2.	Sergio Fernández	PAMNA	49.77
3.	Javier Lorente	HOSB	50.17
4.	Joan Moreno	HOSB	50.85
5.	Iker Alfonso	PAMNA	51.10
6.	Pablo Drees	CAJJ	52.02
7.	Víctor Blanco	FECV	52.37
8.	Jorge García	ALBAB	1:04.29

3.000m Obstáculos (29)

1.	Daniel Arce	NBAPO	8:23.84
2.	Víctor Ruiz	CAICS	8:24.84
3.	Sebastián Martos	HOKM	8:27.12
4.	Estanislao Nicolás Ruiz	PAMNA	8:27.64
5.	Abderrahman El Khayami	CAICS	8:29.97
6.	Jaouad Hssini	SCOZ	8:30.18
7.	Ibrahim Ezzaydouni	CAICS	8:31.16
8.	Alejandro Quijada	CAICS	8:36.00
9.	El Hocine Bouchrak Bouchrak	ZOIHU	8:36.58
10.	Rubén Leonardo	NUMSO	8:39.41
11.	Gonzalo Parra	FCBB	8:39.86
12.	Andreu Blanes	HOKM	8:46.15
13.	Carlos Ángel	NERMA	8:47.78
14.	Daniel Älvarez	CORB	8:51.53
15.	Alejandro Ortuño	CAICS	9:05.62
16.	Nabil Sebbar	NERMA	9:16.11
	Víctor Gabriel Ortiz	FECV	DNF
	Felix Perrier	SAFV	DNF

Altura (30)

1.	David González	FLOBU	2.15
	1.96-1 / 2.01-2 / 2.06-3 / 2.09-3 / 2.12-1 / 2.15-1 / 2.17-xxx		
2.	Alexis Sastre	CAICS	2.12
	1.96-1 / 2.01-1 / 2.06-2 / 2.09-1 / 2.12-1 / 2.15-xxx		
3.	Carlos Rojas	CAJJ	2.12
	1.96-1 / 2.01-3 / 2.06-xx / 2.09-1 / 2.12-1 / 2.15-xx / 2.17-x		
4.	Eduard Fabregas	ZOIHU	2.09
	1.96-1 / 2.01-1 / 2.06-1 / 2.09-1 / 2.12-x / 2.15-xx		
5.	Eneko Larrea	RSOSS	2.09
	1.96-1 / 2.01-1 / 2.06-2 / 2.09-1 / 2.12-xxx		
6.	Ignacio Bernardo	NUMSO	2.09
	1.96-1 / 2.01-1 / 2.06-3 / 2.09-1 / 2.12-xx- / 2.15-x		
6.	Ángel Torrero	AACB	2.09
	1.96-1 / 2.01-2 / 2.06-2 / 2.09-1 / 2.12-x / 2.15-xx		
8.	Marc Sánchez	CAIB	2.09
	1.96-2 / 2.01-1 / 2.06-1 / 2.09-2 / 2.12-xxx		
9.	Raúl Matilla	SPRL	2.09
	1.96-1 / 2.01-1 / 2.06-2 / 2.09-3 / 2.12-xxx		
10.	Edgar Climent	PAMNA	2.09
	1.96-1 / 2.01-2 / 2.06-3 / 2.09-3 / 2.12-x / 2.15-xx		
11.	Iván López	HIRNA	2.06
	1.96-1 / 2.01-1 / 2.06-1 / 2.09-xx / 2.12-x		
11.	Daniel Nsue	NERMA	2.06
	1.96-1 / 2.01-1 / 2.06-1 / 2.09-xxx		
13.	Alfonso García	SGPPO	2.01
	1.96-2 / 2.01-1 / 2.06-xxx		
14.	Rubén Naya	UOVO	2.01
	1.96-1 / 2.01-2 / 2.06-xxx		
15.	Danel Pérez	RSOSS	2.01
	1.96-2 / 2.01-2 / 2.06-xxx		
16.	Daniel Torrero	AACB	2.01
	1.96-2 / 2.01-3 / 2.06-xxx		
16.	Eduardo García	POZM	2.01
	1.96-2 / 2.01-3 / 2.06-xxx		

Pértiga (28)

1.	Adrián Pérez	TEITF	5.45
	5.00-2 / 5.25-1 / 5.35-1 / 5.40-x / 5.45-2 / 5.50-xxx		
2.	Juan Luis Bravo	PAMNA	5.40
	5.00-2 / 5.25-1 / 5.35-1 / 5.40-1 / 5.45-xxx		
3.	Artur Coll	FECV	5.40
	5.00-2 / 5.25-1 / 5.35-x / 5.40-1 / 5.45-xx / 5.50-x		
4.	Alex Gracia	CAICS	5.35
	4.80-2 / 5.15-3 / 5.35-1 / 5.45-xx / 5.45-xab.		
5.	Alex Teruel	NUMSO	5.35
	5.00-2 / 5.15-1 / 5.25-3 / 5.35-2 / 5.40-xxx		
6.	Aleix Pi	FCBB	5.25
	4.80-1 / 5.00-2 / 5.15-3 / 5.25-1 / 5.35-xx / 5.40-x		



Todo un experto como Pablo Torrijos volvió a subir a lo más alto del podio en el triple salto.

7.	Oriol Almirall	SGPPO	5.25
	5.00-1 / 5.15-3 / 5.25-3 / 5.35-xxx		
8.	Adria Ripolles	FCBB	5.25
	4.80-1 / 5.00-2 / 5.15-3 / 5.25-3 / 5.35-xxx		
9.	Isidro Leyva	NERMA	5.15
	5.00-1 / 5.15-1 / 5.25-xxx		
10.	Manel Pagés	CAICS	5.15
	4.80-1 / 5.00-1 / 5.15-2 / 5.25-xxx		
11.	Walter Alejandro Viafara (COL)	PAMNA	5.00
	5.00-1 / 5.25-xxx		
11.	Didac Salas	TEITF	5.00
	5.00-1 / 5.25-xxx		
11.	Ander Martínez De Rituerto	RSOSS	5.00
	5.00-1 / 5.15-xxx		
11.	Fabio Marco	ZATZ	5.00
	5.00-1 / 5.15-xxx		

Longitud (29)

1.	Jaime Guerra	CORB	8.17
	7.98 /+2.5 - x - 8.02 /+0.4 - 7.88 /+0.9 - x - 8.17 /+0.1		
2.	Eusebio Cáceres	INDE	8.07
	7.99 /+0.7 - x- x - x - 8.07 /+0.4 - x		
3.	Iker Arotzena	BATSS	7.85
	x - 7.61 /+2.6 - 7.50 /+1.9 - 7.60 /+0.3 - 7.85 /+0.3 - 7.67 /+1.1		
4.	Carlos Beltrán	SCOZ	7.75
	6.92 /+3.4 - 7.55 /+0.7 - 7.75 /+2.0 - 6.20 /+1.7 - x - x		
5.	Raúl Martín	ZOIHU	7.72
	7.72 /+3.8 - x - x - 7.65 /+0.8 - x - 7.70 /+0.1		
6.	Sergio Coello	SGPPO	7.72
	7.02 /+2.6 - 7.72 /+1.3 - 7.44 /+2.0 - 7.27 /+1.3 - 7.60 /+0.5 - 7.45 /-0.3		
7.	Manuel Hernández	MAJM	7.63
	7.63 /+3.3 - 7.54 /+2.1 - 7.43 /+1.0 - 7.34 /+0.2 - x - x		
8.	Pablo Delgado	FECV	7.56
	x - 7.51 /+1.2 - 7.38 /+2.3 - 7.56 /+0.3 - 7.45 /+0.9 - x		
9.	Lucas Rodríguez	RSOSS	7.49
	7.49 /+0.7 - x - x		
10.	Manuel Hevia	CILO	7.27
	7.26 /-0.4 - 7.22 /+0.9 - 7.27 /+2.0		
11.	Jan Díaz	CAMB	7.27
	6.83 /+0.7 - 7.27 /+1.4 - x-		



Grata sorpresa del joven Alex Pi que se hizo con su priemr título en pértigay además de marca personal y líder del año.



El catalán Jaime Guerra sigue progresando en longitud llegando en la final hasta los .814 m (marca personal).

12. Juan Francisco Trujillo CRDCO 7.26
7.21 /+4.4 - 7.15 /+0.4 - 7.26 /+3.2
13. Sergio Acera CANB 7.13
x - x - 7.13 /+1.9
14. Héctor Delgado OROTF 7.10
x - 7.01 /-0.1 - 7.10 /+3.1

Triple Salto (29)

1. Jordan Alejandro Díaz FCBB 17.71
17.32 /+1.1 - 17.71 /+0.1 - p - 17.50 /+0.3 - p - x
2. Vicente Docavo AESIB 16.36
16.36 /+0.6 - p - p - p - x - 13.49 /-0.8
3. Pablo Delgado FECV 15.84
15.56 /+0.1 - 15.80 /+0.4 - 15.81 /-0.2 - x - x - 15.84 /-0.2
4. Ramón Adalia CORB 15.83
15.72 /+0.9 - x - 15.27 /-0.5 - 15.74 /+0.1 - 15.66 /-0.2 - 15.83 /-1.1
5. Eneko Carrascal RSOSS 15.78
15.78 /+0.4 - 15.72 /+0.1 - x - x - x - 15.51 /-0.7
6. Marc Sala AACB 15.26
13.45 /+0.9 - x - 15.26 /-0.3 - 14.97 /+0.4 - x - x
7. Pau Verges AACB 15.17
x - 15.17 /+0.0 - x - x - 15.01 /+0.2 - x
8. Carlos Martín NERMA 15.13
15.13 /+0.4 - 15.05 /+0.1 - x - x - 14.86 /-0.0 - 15.02 /-0.4
9. Alberto De Oliveira Leal CAJJ 15.03
x - 15.03 /+0.1 - x
10. Sergio Rodríguez CAICS 15.01
x - 15.01 /-0.0 - x
11. Eugenio Camara PAMNA 14.92
x - 14.92 /+0.6 - 14.85 /-0.3
12. Francisco Manrique CAICS 14.83
x - 14.73 /-0.2 - 14.83 /+0.3
13. Jeremy Fernández DECA 13.29
13.29 /-0.1 - ab.

Peso (20)

1. Carlos Tobalina FCBB 19.31
x - 17.85 - 18.41 - 19.31 - x - 18.27 (última competición)
2. Miguel Gómez CAICS 19.02
19.02 - 18.58 - x - x - 18.91 - 18.98
3. Andre Muller CARMU 18.70
x - 18.23 - x - 18.18 - 18.70 - x
4. Antonio Santana NERMA 17.71
17.69 - x - 17.45 - 17.48 - x - 17.71
5. Manuel Varela PAMNA 17.54
17.54 - 16.36 - 16.41 - 16.56 - 16.60 - 16.51
6. Daniel Pardo RSOSS 17.07
16.44 - 16.98 - x - 16.87 - x - 17.07
7. Alejandro Noguera CAJJ 16.89
16.48 - x - 16.81 - x - 16.78 - 16.89
8. Javier Cruz ZOIHU 16.55
16.12 - 16.55 - 16.05 - x - x - 16.00
9. Carlos Cano ALBAB 16.32
x - x - 16.32
José Ángel Pinedo FECV DNS

Disco (29)

1. Diego Casas CAICS 61.41
59.75 - 60.00 - 61.41 - 60.71 - x - x
2. Yasiel Brayan Sotero TEITF 61.26
x - 60.46 - 61.26 - x - 60.81 - x
3. Luis Manuel Ramírez NUMSO 57.46
54.80 - x - 56.58 - 57.46 - x - x
4. Marcos Moreno CORLO 55.51



El veterano Carlos Tobalina volvió a ser el mejor en peso.

54.08 - 53.26 - 54.74 - 54.98 - 55.51 - 54.55
5. Javier Rodríguez RSOSS 55.14
51.67 - 51.68 - x - 53.92 - 52.50 - 55.14
6. Javier García CAJJ 54.78
47.55 - 52.99 - 52.83 - 53.57 - 52.70 - 54.78
7. Alejandro Vielva PAMNA 53.48
51.85 - 51.61 - 51.88 - 53.48 - 51.42 - 52.12 (última competición)
8. Aaron Sola AACB 52.87
50.50 - 51.87 - 50.70 - 51.37 - 52.38 - 52.87
9. Mikel Ozkoidi PAMNA 51.16
50.70 - 50.37 - 51.16
10. Aleix Camats CAIB 50.51
48.11 - 47.77 - 50.51
11. Rubén Matas SAASA 50.22
49.44 - 50.22 - x
Manuel Anxo Simón FECV DNS

Martillo (28)

1. Kevin Arreaga CAICS 73.72
70.29 - 73.72 - 70.60 - 71.60 - 73.14 - 73.67
2. Yasmani Fernández (CUB) CAICS 71.30
x - x - 71.30
3. Pedro José Martín FECV 70.20
65.89 - 66.81 - 70.20 - 69.31 - 69.03 - 66.59
4. Alberto González CAJJ 68.73
68.21 - x - x - 68.73 - x - x
5. Juan Jiménez Jiménez NERMA 66.04
62.62 - x - x - 62.07 - 65.67 - 66.04
6. Viorel Cristian Ravar AACB 64.06
64.06 - 63.34 - 63.28 - x - 62.38 - 61.92
7. Juan Dáaz SCOZ 61.91
61.31 - 61.91 - x - x - x - x
8. Eric Méndez RSOSS 61.54
61.54 - 59.65 - 60.22 - x - 59.40 - x
9. Andoni Alfonso PAMNA 60.04
58.28 - 60.04 - 58.18 - 58.86 - 58.55 - 60.03
10. Carlos Revuelta SGPPO 59.52
58.82 - 59.52 - x
Francisco Plana ZOIHU NM
x - x - x



En el último tiro y haciendo marca personal se llevó el título en disco Diego Casas.



Ausente el plusmarquista nacional Javier Cienfuegos, el jiennense Alberto González, se sumó al palmarés al palmarés de campeones en martillo.



No era su mejor año pero el mayor de los Quijera, Nicolás, volvió a lo má alto del podio en jabalina

Jabalina (30)

1.	Manu Quijera	PAMNA	78.47
	78.47 - x - 77.86 - 76.00 - 77.83 - x		
2fc.	Nash Lowis	(AUS)	77.93
	77.93 - 75.95 - 72.77		
3.	Nicolás Quijera	PAMNA	75.31
	72.16 - 75.31 - 70.84 - 67.93 - 69.22 - x		
4.	Pablo Costas	SGPPO	73.35
	70.69 - 69.54 - 71.58 - 69.90 - 73.35 - 67.05		
5.	Jorge Franco	ZOIHU	71.04
	64.18 - 67.18 - 63.33 - 69.34 - x - 71.04		
6.	Rodrigo Iglesias	CAICS	70.61
	70.61 - 65.74 - 70.57 - x - x - x		
7.	Ximo Ramón	SAFV	66.06
	60.73 - 66.06 - x - x - x - x		
8.	Jordi Sánchez	FCBB	65.44
	65.44 - 62.01 - x - x - 64.79 - x		
9.	Erik Huijing	FECV	64.92
	64.92 - 63.24 - 64.61 - 61.72 - x - 62.28		
10.	Jhon Louis García	AACB	64.26
	58.16 - 64.26 - 52.76		
11.	Héctor Aragües	SCOZ	64.11
	63.50 - 64.11 - 63.63		
12.	Alex Sánchez	FCBB	63.64
	63.64 - x - 60.69		
13.	Alberto Sánchez	NERMA	63.06
	58.52 - 63.06 - 61.51		
14.	Arnau Ribe	AESIB	61.70
	61.70 - 61.12 - 59.96		
15.	Augusto Branchi	PAMNA	61.49
	61.06 - 61.49 - 58.65		
16.	Unai Rico	FECV	60.51
	53.01 - 56.62 - 60.51		
17.	Dario Sina	RSOSS	60.40
	59.79 - x - 60.40		
	Evgenii Zoteev	RSOSS	SM
	x - x - x		

Decatlón (28/29)

1.	Jorge Ureña	INDE	8102
	10.82 /-0.6 - 7.32 /-0.0 - 14.42 - 1.97 - 48.72 - 14.25 /0.0 - 39.23 - 4.90 - 55.33 - 4:26.75		
2.	David Abrinés	ALBAB	7580
	11.11 /-0.5 - 7.16 /+0.9 - 13.94 - 1.94 - 49.64 - 14.82 /0.0 - 42.13 - 4.10 - 62.10 - 4:54.12		
3.	Gerson Vidal Izaguirre (VEN)	CAJJ	7553



Excelente Bruno Comín en un decatlón muy igualado con Jorge Dávilsa, donde el primero se llevço el título por sólo 19 puntos.

11.04 /-0.5 - 7.21 /+0.5 - 14.07 - 1.94 - 50.11 - 14.10 /0.0 - 38.02 - 4.60 - 52.42 - 5:02.54

4. Tayb David Loum SMOV 7373
10.73 /-0.5 - 7.58 /+1.3 - 12.59 - 1.88 - 47.22 - 14.38 /0.0 - 33.57 - 3.90 - 42.29 - 4:39.31
5. Pablo Roelas CVCA 7355
11.33 /-0.6 - 7.00 /-0.7 - 12.53 - 1.85 - 51.23 - 14.56 /0.4 - 40.09 - 4.70 - 53.95 - 4:45.01
6. Javier Pérez TEITF 7228
11.38 /-0.6 - 7.17 /+0.8 - 14.44 - 1.82 - 52.03 - 14.95 /0.0 - 37.36 - 4.50 - 55.25 - 4:56.48
7. Pablo Díaz CARMU 6869
11.28 /-0.5 - 6.46 /+0.4 - 11.27 - 1.88 - 49.77 - 15.23 /0.4 - 33.80 - 4.30 - 44.45 - 4:32.53
8. Pablo Trescolí INDE 6113
11.12 /-0.6 - 6.86 /+1.1 - 13.73 - 1.85 - 49.65 - 14.51 /0.4 - 43.69 - DNF - 53.11 - DNF
9. José San Pastor PAMNA 5647
11.32 /-0.6 - 6.81 /+1.1 - 15.10 - 1.79 - 52.02 - 15.79 /0.4 - 39.92 - NM - 45.86 - DNF

Pablo Gámez TEITF DNF
10.99 /-0.5 - 6.89 /+1.8 - 12.13 - 1.91 - DNS - -

Andreu Boix CAICS DNF
10.97 /-0.6 - 7.14 /-1.3 - 13.36 - DNS

Óscar Andrés CAICS DNF
10.96 /-0.5 - 6.65 /+1.2 - 12.18 - DNS

Vicente Guardiola CARMU DNF
11.23 /-0.6 - 6.88 /+0.1 - 12.24 - 1.82 - 1:09.20 - DNS /0.4 - DNS

10.000m Marcha (29)

1.	Álvaro Martín	CAPEX	38:53.64
2.	Miguel Ángel López	LLBMU	38:56.65
3.	Daniel Chamosa	SGPPO	39:28.23
4.	Álvaro López	PAMNA	39:40.25
5.	Iván López	CAICS	40:04.37



Álvaro Martín, en su mejor año, ganando de principio a fin un nuevo título en 10.000m marcha.

6.	Marc Tur	PENIB	40:24.91
7.	José Manuel Pérez	NERMA	40:48.58
8.	Manuel Bermúdez	ATHMU	41:43.75
9.	Pablo Rodríguez	CAJJ	42:04.67
10.	José Ignacio Aledo	ALBAB	42:24.13
11.	Daniel Jimeno	SCOZ	43:51.97
12.	Daniel Morilla	SURGR	44:12.39
13.	Joan Querol	VCFV	44:20.68
14.	Pablo Pastor	CAIGC	45:10.37
15.	Pablo Zarate	SCOZ	45:23.19
16.	Juan Manuel Morales	MARC	45:42.22
17.	Jorge Tonda	CARMU	46:14.11
18.	Pedro Callado	CAJJ	48:07.33
	David Moral	CARMU	DNF
	Iván Pajuelo	FECV	DNF

4x100m (30)

1.	Real Sociedad	RSOSS	39.62
	(Javier Mariscal, Andoni Calbano, Joséba Larrauri, Daniel San Juan)		
2.	Facsa - Playas De Castellón	CAICS	39.85
	(Carlos Dorado, Daniel Rodríguez, Mauro Triana, Alberto Calero)		
3.	Ca Fent Cami Mislata	FECV	40.11
	(Ricardo Sánchez, Juan Carlos Castillo, Miguel Izquierdo, Dewi Thomas Hammond/GBR)		
4.	Cornellà At.	CORB	40.74
	(Adrià Reina, Alex Valverde, Marc Gale, Bernat Canet)		
5.	Atletismo Numantino	NUMSO	40.80
	(Mario Del Río, Sergio Juárez, Daniel Quero, Marcos Miguel)		
6.	Unicaja Jaen Paraiso Interior	CAJJ	40.85
	(Patrick Chisom Ezenwa, Ángel González, Javier Gómez, Diego Folgado)		
7.	Grupompleo Pamplona At	PAMNA	40.91
	(Adei Larraz, Unai Yoldi, Jorge Illarramendi, Raúl Planas)		
	Trops-Cueva De Nerja	NERMA	DNF
	(Daniel Cortés, José María Marvizón, Álvaro Rodríguez, Jesús Gómez)		

4x400m (30)

1.	Facsa - Playas De Castellón	CAICS	3:08.15
	(Manuel Guijarro, José Miguel Pons, Aleix Porras, Iñaki Cañal)		
2.	At. Intec-Zoiti	ZOIHU	3:08.63
	(Eliezer Zolawo, Alejandro Per, Gonzalo López,		





Playas de Castellón, a la izquierda, campeón en 4x100m y los madrileños del GoFit Athletics, en una llegada igualadísima con el CAPEX, volvieron a subir a lo más alto del podio en 4x400m.

Hamza Dair/MAR)

3.	L'hospitalet At.	HOSB	3:09.01
	(Fabián Andrés Opance, Joan Moreno, Ignacio Flaquer, Javier Lorente)		
4.	Real Sociedad	RSOSS	3:09.20
	(Adrián Rocandio, Ignacio Sáez, Marco Rufo, Ibai Serrano)		
5.	S.G. Pontevedra	SGPPO	3:10.70
	(Alexis Miguens, David Abalde, Eduardo Gallardo, Oriol Madi)		
6.	Capex	CAPEX	3:11.04
	(Gonzalo Alba, Andres Cortés, José Calderón, Raúl Villalonga)		
7.	Grupompleo Pamplona At	PAMNA	3:11.07
	(Iker Alfonso, Lucas Moreno, Eduardo Bravo, Jacobo Soler)		
8.	Atletismo Numantino	NUMSO	3:12.02
	(Diego Santidrián, uiz-Diego Courbis, David José Pineda, Daniel Quero Moreno)		

MUJERES

100m

Eliminatorias (28) - Clasifican: 3 primeros de cada serie + 4 mejores tiempos

Elim.1 (-1,8): 1. P.García García PAMNA 11.83 Q - 2. E Guiu VCFV 11.95 Q - 3. E Maseras UCAB 12.02 Q - 4. J Romeu FCBB 12.08 q - 5. Marta López GEEG 12.27 - 6. María Hernández NERMA 12.32 - 7. Sheila Cubas TEITF 12.37

Elim.2 (-1,8): 1. O Rossell CAICS 11.83 Q - 2. A Borrero FCBB 11.84 Q - 3. C Martínez BATSS 11.85 Q - 4. A Lázaro LEOVA 12.09 q - 5. E Ibarra CARMU 12.13 q - 6. Glory Llorente PIES 12.19 - 7. Laura Pintiel MONHU 12.25 - 8. Lucía Vaquero CAJJ 12.41

Elim.3 (-2,2): 1. L Carrillo INDE 11.66 Q - 2. C Payrato FCBB 11.98 Q - 3. L Martínez ALCM 12.06 Q - 4. Wayra Romero CAJJ 12.14 - 5. Inés Panadero CAVVA 12.15 - 6. Yissis Cortijo TEITF 12.15 - 7. Nuara Solchaga HIRNA 12.27

Elim.4 (-1,2): 1. S Molina Prados VCFV 11.69 Q - 2. C Cruz SMOV 11.88 Q - 3. P Martínez ALCM 11.89 Q - 4. A Elewe CAICS 11.95 q - 5. Elena Merida SPRM 12.29 - 6. Iratxe Sarasola PAMNA 12.33 - 7. María Sahagún PUEPA 12.39

Semifinales - Clasifican: 3 primeros de cada serie + 2 mejores tiempos

Sf.1 (+0,7): 1. P.García García PAMNA 11.36 Q - 2. L Carrillo INDE 11.41 Q - 3. C Martínez BATSS 11.54 Q - 4. A Borrero FCBB 11.63 q - 5. Laura Martínez ALCM 11.75 - 6. Ana Irene Elewe CAICS 11.78 - 7. Celia Payrato FCBB 11.84 - 8. Eva Ibarra CARMU 12.04

Sf.2 (+0,6): 1. S Molina Prados VCFV 11.48 Q - 2. E Guiu VCFV 11.66 Q - 3. O Rossell CAICS 11.68 Q - 4. C Cruz SMOV 11.68 q - 5. Ericka Badeau Maseras UCAB 11.73 - 6. Paula Martínez ALCM 11.84 - 7. Jazmín Romeu FCBB 11.89 - 8. Alba Lázaro LEOVA 11.90

Final (-1.2)

1.	Paula García García	PAMNA	11.46
2.	Lucía Carrillo	INDE	11.49
3.	Sonia Molina Prados	VCFV	11.62
4.	Carla Arwen Martínez	BATSS	11.70
5.	Alba Borrero	FCBB	11.71
6.	Carla Cruz	SMOV	11.78
7.	Ona Rossell	CAICS	11.83
8.	Elena Guiu	VCFV	11.87

200m

Eliminatorias (29) - Clasifican: 3 primeros de cada serie + 4 mejores tiempos

Elim.1 (0,0): 1. E Navero CAICS 23.88 Q - 2. N Bermejo PAMNA 24.13 Q - 3. P Urquía ASSSS 24.22 Q - 4. E Maseras UCAB 24.48 q - 5. Lucía Fernández TEAM 24.99 - 6. Andrea Merín SCOZ 25.07 - 7. Laia Olascoaga BATSS 25.43 - 8. Olga Guerra SPRL 25.63

Elim.2 (+1,2): 1. P Sevilla CAICS 23.91 Q - 2. L Castillo SAFV 24.18 Q - 3. B Acosta ASSSS 24.25 Q - 4. L Vaquero CAJJ 24.42 q - 5. A Garde AAMM 24.54 q - 6. C Llamazares SPRL 24.90 q - Elena Merida SPRM DNF - Marina Delgado BAHCA DNS

Elim.3 (+3,0): 1. J Bestué ADIZ 23.42 Q - 2. C Sánchez CELSO 24.68 Q - 3. Y Cortijo TEITF 24.79 Q - 4. Ivana Peralta STAIB 25.03 - 5. Celia Payrato FCBB 25.14 - 6. Paula Molina SURGR 25.45 - 7. Claudia Peláez ADMM 25.50 - Ketchina Roldán NERMA DNS







Lucía Carrillo (en el centro de la foto de la izquierda) inaugurando su palmarés en 100m y a la derecha, una intratable Jaël-Bestué Sakura, volando en los 200m.

Elim.4 (+0,4): 1. E Cladera VCFV 24.06 Q - 2. C Martínez BATSS 24.61 Q - 3. O Rossell CAICS 24.77 Q - 4. Lara Tomé PIES 24.93 - 5. Laia Monforte AACB 24.93 - 6. Beatriz Nieto TEAM 25.21 - 7. Claudia Camacho HOSB 25.46 - 8. Nora Burón ASSSS 25.54

Semifinales (29) - Clasifican: 3 primeros de cada serie + 2 mejores tiempos

Sf.1 (-2,0): 1. J Bestué ADIZ 23.18 Q - 2. E Cladera VCFV 23.44 Q - 3. N Bermejo PAMNA 23.92 Q - 4. P Urquía ASSSS 24.19 q - 5. L Vaquero CAJJ 24.27 q - 6. Carmen Sánchez CELSO 24.36 - 7. Ona Rossell CAICS 24.80 - 8. Clara Llamazares SPRL 25.19

Sf.2 (-3,1): 1. E Navero CAICS 23.89 Q - 2. P Sevilla CAICS 24.23 Q - 3. Y Cortijo TEITF 24.48 Q - 4. Laura Castillo SAFV 24.55 - 5. Ericka Badeau Maseras UCAB 24.66 - 6. Bianca Acosta ASSSS 24.88 - 7. Andrea Garde AAMM 25.20 - Carla Arwen Martínez BATSS DNS

Final (30) (-0.3)

1.	Jaël Sakura Bestué	ADIZ	22.73
2.	Paula Sevilla	CAICS	23.03
3.	Esther Navero	CAICS	23.06
4.	Esperança Cladera	VCFV	23.17
5.	Lucía Vaquero	CAJJ	23.87
6.	Nerea Bermejo	PAMNA	23.95
7.	Yissis Cortijo	TEITF	24.19
8.	Patricia Urquía	ASSSS	24.33

400m

Semifinales (28) - Clasifican: 2 primeros de cada serie + 2 mejores tiempos

Sf.1: 1. B Segura INDE 52.46 Q - 2. A Prieto BAHCA 53.09 Q - 3. B Camblor PIES 53.13 q - 4. Aauri Lorena Bokesa INDE 54.07 - 5. Elisa Lorenzo CAPEX 54.51 - 6. Carmen Sánchez CELSO 54.67 - 7. Ana Garitaonandia CAICS 54.91 - 8. Eliani Arletis Casi (CUB) ASSSS 56.23

Sf.2: 1. B Hervás VCFV 52.86 Q - 2. H Parra NERMA 53.20 Q - 3. Laura Aguilera NERMA 53.31 - 4. Stephanie Saavedra FCBB 54.00 - 5. Natalia Rojas ADMM 54.44 - 6. Paloma Sobrino CELSO 54.91 - 7. Alazne Etxebarria ASSSS 54.99 - 8. Rocío Arroyo CAJJ 56.90

Sf.3: 1. E Santidrián CAICS 52.38 Q - 2. C Avilés CAICS 52.61 Q - 3. L Bueno VCFV 53.17 q - 4. Laura Bou CAMB 53.46 - 5. Ángela García SPRL 54.06 - 6. Bianca Acosta ASSSS 54.23 - 7. Lara Tomé PIES 54.62 - 8. Clara Lozano ASSSS 55.68

Final (29)

1.	Berta Segura	INDE	51.68
2.	Blanca Hervás	VCFV	51.98
3.	Carmen Avilés	CAICS	52.49
4.	Barbara Camblor	PIES	52.88
5.	Laura Bueno	VCFV	53.40
6.	Herminia Parra	NERMA	53.41
7.	Ana Prieto	BAHCA	53.71
8.	Eva Santidrián	CAICS	53.90

800m

Semifinales (29) - Clasifican: 2 primeros de cada serie + 2 mejores tiempos

Sf.1: 1. L Ibarzabal CNIB 2:08.61 Q - 2. S Labarta ZOIHU 2:09.08 Q - 3. Andrea Moreno NERMA 2:09.68 - 4. Andrea Rodríguez CAICS 2:10.32 - 5. Laura Rivera MAUSE 2:10.51 - 6. Amal Al Roumi SANA 2:10.79 - 7. Marta Meroño CARMU 2:11.54 - 8. Valme Prado CAJJ 2:12.14

Sf.2: 1. L.Martín NBAPO 2:10.00 Q - 2. M Mitjans CAICS 2:10.59 Q - 3. Marta Olmedo ASSSS 2:11.11 - 4. Havana Kofi Allistone CAJJ 2:11.59 - 5. Laura Valdes PUEA 2:12.84 - 6. Irene Rubio HOSB 2:13.58 - 7. Ane Martín TCFSS 2:13.83

Sf.3: 1. Berdine Pierre Castillo (CHI) PIES 2:06.52 - 2. L Pinacchio INDE 2:07.77 Q - 3. D García NBAPO 2:07.96 Q - 4. R Rodríguez CAICS 2:08.79 q - 5. P Fernández FCBB 2:08.98 q - 6. Ainhoa Idoiaga BDZBI 2:10.91 - 7. Alicia González VCFV 2:21.13

Final (30)

1.	Lorea Ibarzabal	CNIB	2:00.12 RC
2.	Daniela García	NBAPO	2:00.83
3.	Lucía Pinacchio	INDE	2:01.16
4.	Lorena Martín	NBAPO	2:02.15
5.	Marta Mitjans	CAICS	2:03.92
6.	Sandra Labarta	ZOIHU	2:06.88
7.	Paulette Natacha Fernández	FCBB	2:07.29
8.	Rocío Rodríguez	CAICS	2:10.12

1.500m

Semifinales (29) - Clasifican: 4 primeros de cada serie



Eva Santidrián, a la izquierda, no llegaba con la mejor marca pero a la hora de la verdad, se hizo con su segundo título en 400m ante una gran Herminia Parra, en su mejor carrera de siempre.



Tres ochocentistas de muchos quilates y sólo una campeona, Lorea Ibarzabal.



El milqui femenino goza de buena salud donde Esther Guerrero se impuso ante sus grandes rivales y amigas Marta Pérez y Águeda Marqués.



Marta García logró su segndo titulo consecutivo en los 5.000m, distancia a la que ha cogido el gusto.

Sf.1: 1. C Masip VCFV 4:31.24 Q - 2. M Costa FCBB 4:31.49 Q - 3. Z Naumov NBAPO 4:31.49 Q - 4. A Viciosa VICVA 4:31.54 Q - 5. Alicia Lazaro AROA 4:31.99 - 6. Carla Jiménez CAICS 4:33.40 - 7. Almudena Saborido BAHCA 4:34.01 - 8. Alicia Carrera PAMNA 4:34.21 - 9. María Valero METV 4:35.26 - 10. Laura López SPRL 4:35.77

Sf.2: 1. N Ait Alibou STTBI 4:23.27 Q - 2. A Marques ADIZ 4:23.56 Q - 3. M Serrano NBAPO 4:23.58 Q - 4. R Echeverría FCBB 4:23.85 Q - 5. Jihad Essoubai HIRNA 4:24.92 - 6. Rocío Garrido SAASA 4:26.28 - 7. Miren Martín SPRL 4:30.00 - 8. Laia Casajoana HOSB 4:32.31 - 9. Noelia Medina RIAC 4:32.44 - 10. Irati Zurutuza ASSSS 4:33.40

Sf.3: 1. E Guerrero NBAPO 4:28.48 Q - 2. E Liaño AUMMU 4:28.67 Q - 3. E Martín BATSS 4:29.18 Q - 4. R Tarraga VCFV 4:29.22 Q - 5. Judith Otazua ASSSS 4:30.33 - 6. Andrea Romero HOKM 4:32.14 - 7. Eva Piñel CAFPO 4:32.42 - 8. Claudia Rendueles OVAO 4:32.43 - 9. Claudia Jalon ALBAB 4:32.78 - 10. María Cano NERMA 4:35.09 - 11. Soukaina El Khayami CELSO 4:36.17

Final (30)

1.	Esther Guerrero	NBAPO	4:02.75 RC
2.	Águeda Marqués	ADIZ	4:03.90
3.	Naima Ait Alibou	STTBI	4:09.07
4.	Zoya Naumov	NBAPO	4:11.41
5.	Elena Martín	BATSS	4:15.38
6.	Elena Liaño	AUMMU	4:15.46
7.	Marta Serrano	NBAPO	4:15.58
8.	Miriam Costa	FCBB	4:16.24
9.	Raquel Echeverría	FCBB	4:18.13
0.	Rosalía Tarraga	VCFV	4:22.70
11.	Ángela Viciosa	VICVA	4:22.99
12.	Carla Masip	VCFV	4:25.83

5.000m (29)

1.	Marta García	INDE	15:38.64
2.	Idaira Prieto	INDE	15:41.08
3.	María Forero	INDE	15:45.88
4.	Cristina Ruiz	ASIB	15:51.76
5.	Laura Priego	STTBI	15:53.79
6.	Alicia Berzosa	RPIM	15:57.53
7.	Carla Gallardo	INDE	15:58.58
8.	Lucía Rodríguez	CNIB	16:10.87
9.	María Luz Tesuri (ARG)	INDE	16:11.99
10.	Laura Domene	METV	16:18.31
11.	Claudia Estévez	NERMA	16:27.43
12.	Ana Patricia Campos	CAICS	16:45.92
13.	María Ureña	SERV	16:46.38
14.	Isabel Linares	SCOZ	16:58.45
	Carmen Del Mar Krawczynski	CARMU	DNF

100m vallas

Eliminatorias (30) - Clasifican: 3 primeros de cada serie + 4 mejores tiempos

Elim.1 (-1,1): 1. L Pagés CAMB 13.43 Q - 2. C Villalante CAICS 13.64 Q - 3. U Pereira LUELU 13.68 Q - 4. S Prados CAJJ 13.95 q - 5. Luzia Lafarga ZOIHU 14.17 - 6. Igambo Muakuku HOSB 14.17 - 7. Ainhoa Gibelalde TCFSS 14.66 - 8. Alba María Barrientos CAVVA 14.82

Elim.2 (-0,8) 1. X Benach VCFV 13.21 Q - 2. E Parmo FCBB 13.94 Q - 3. A Radsma PAMNA 14.01 Q - 4. B Sospedra SCOZ 14.02 q - 5. I.García García TEITF 14.03 q - 6. Elsa Badal CAICS 14.82 - 7. Laia Saumell CORB 14.87 - Marina Lamata UCAB DNF

Elim.3 (-0,2): 1. M López CATT 13.47 Q - 2. L Bankó BARVI 13.64 Q - 3. I Pascual VCFV 13.95 Q - 4. A Abaitua BDZBI 13.97 q - 5. Sade Tung Maye SPRL 14.03 - 6. Marina Covarrubias AACB 14.04 - 7. Paula Rodríguez FCBB 14.24 - Julia Griñán NERMA DNS

Elim.4 (-1,9): 1. P Blanquer VCFV 13.75 Q - 2. C Sánchez PIES 13.75 Q - 3. A Lobato NERMA 13.99 Q - 4. Paula González SCOZ 14.43 - 5. Lucía Morera TEITF 14.55 - 6. Carmen Diaz UCAB 14.82 - 7. Nuria Menendez SPRL 15.09 - Wayra Romero CAJJ DNF



Frescura en los 100m vallas con una terna joven de nuevas vallistas donde la mejor ene sta edición fue Laura Bankó.

Semifinales (30) - Clasifican: 3 primeros de cada serie + 2 mejores tiempos

Sf.1 (-0,7): 1. L Banko BARVI 13.21 Q - 2. C Sánchez PIES 13.28 Q - 3. M López CATT 13.42 Q - 4. I Pascual VCFV 13.90 q - 5. Lerato Pagés CAMB 14.23 - 6. Adriána Abaitua BDZBI 14.29 - Alba Lobato NERMA DNF - Belen Sospedra SCOZ DNF

Sf.2 (-1,2): 1. C Villalante CAICS 13.48 Q - 2. P Blanquer VCFV 13.55 Q - 3. A Radsma PAMNA 13.85 Q - 4. U Pereira LUELU 13.89 q - 5. S Prados CAJJ 13.90 qD - 6. Inés García TEITF 14.08 - Xènia Benach VCFV DNF - Elba Parmo FCBB DNF

Final (30) (0.0)

1.	Laura Bankó	BARVI	13.24
2.	Claudia Villalante	CAICS	13.26
3.	Mireia López	CATT	13.34
4.	Carmen Sánchez	PIES	13.35
5.	Paula Blanquer	VCFV	13.37
6.	Aitana Radsma	PAMNA	13.70
7.	Uxia Pereira	LUELU	14.06
	Sheila Prados	CAJJ	DNF

400m vallas

Semifinales (28) - Clasifican: 2 primeros de cada serie + 2 mejores tiempos

Elim.1: 1. C García VCFV 58.41 Q - 2. P Soria CAJJ 59.06 Q - 3. Itsaso Madariaga RSOSS 59.65 - 4. Claudia Rojo PIES 59.75 - 5. Julia Aranda SCOZ 1:00.68 - 6. Ane Algarra HIRNA 1:01.36 - 7. Ainara Mugartegi DURBI 1:02.04 - 8. Vladislava Bulat ALCM 1:02.38

Elim.2: 1. S Gallego CNIB 57.67 Q - 2. I Muguruza BATSS 58.68 Q - 3. L Caride SGPPO 59.31 q - 4. A Wruszak ALCM 59.49 q - 5. Lidia Abad AACB 59.91 - 6. Lucía Gamaza BAHCA 1:00.11 - 7. Martína Zunino FCBB 1:00.73 - 8. Elsa Díaz-Palacio CELSO 1:02.54



Daniela Fra, rematando su mejor temporada, se convirtió en una de las grandes sorpresas del campeonato al lograr el título en 400m vallas.



la campeona ás joven en(Torrent: la madrileña Marta Serrano tocó el cielo en los 3.000m obstáculos en su primer año en la categoría sub23. Tenemos figura para rato.

Elim.3: 1. D Fra VCFV 58.96 Q - 2. I Martín ASSSS 59.32 Q - 3. Nora Suárez Marcos NERMA 59.82 - 4. Duna Viñals ANALE 1:00.89 - 5. Monica Alvarez GCCO 1:01.03 - 6. Alazne Garrido BATSS 1:01.05 - 7. Julene Arriaga DURBI 1:02.22

Final (29)

1.	Daniela Fra	VCFV	55.92
2.	Sara Gallego	CNIB	56.63
3.	Carla García	VCFV	57.12
4.	Irune Muguruza	BATSS	57.99
5.	Paula Soria	CAJJ	58.85
6.	Lia Caride	SGPPO	59.14
7.	Iratxe Martín	ASSSS	59.52
8.	Aleksandra Wruszak	ALCM	59.95

3.000m Obstáculos (28)

1.	Carolina Robles	STTBI	9:22.19 RC
2.	Irene Sánchez-Escribano	ADIZ	9:24.47
3.	Marta Serrano	NBAPO	9:55.36
4.	Claudia Corral	CAICS	10:02.38
5.	Clara Viñarás	MAPM	10:22.36
6.	María Barbero	SPRL	10:24.11
7.	María Del Mar Marqués	NERMA	10:28.91
8.	Marina Guerrero	CAMB	10:36.62
9.	Lorena Lorenzo	SPRM	10:42.45
10.	Laura Fernández	GCCO	10:50.94
	Blanca Fernández	CAICS	DNF
	Aida Alemany	HOSB	DQ
	Nara Elipe	CAICS	DNS

Altura (30)

1.	Una Stancev	NERMA	1.87
	1.62-1 / 1.67-1 / 1.72-1 / 1.75-1 / 1.78-1 / 1.81-1 / 1.83-1 / 1.85-2 / 1.87-1 / 1.89-xx / 1.90-x		
2.	Celia Rifaterra	VCFV	1.87
	1.62-1 / 1.67-1 / 1.72-1 / 1.75-2 / 1.78-1 / 1.81-1 / 1.83-2 / 1.85-3 / 1.87-1 / 1.89-xxx		
3.	Ona Bonet	CAMB	1.83
	1.62-1 / 1.67-1 / 1.72-1 / 1.75-1 / 1.78-2 / 1.81-3 / 1.83-3 / / 1.85-xxx		
4.	Jennifer Laritza Rodríguez (COL)	CAICS	1.81
	1.62-1 / 1.67-1 / 1.72-2 / 1.75-1 / 1.78-3 / 1.81-3 / 1.83-xxx / /		
5.	Irene Clemente	CORB	1.75
	1.62-1 / 1.67-1 / 1.72-1 / 1.75-1 / 1.78-xxx		
6.	Laura Alegre	CAICS	1.75
	1.62-1 / 1.67-2 / 1.72-2 / 1.75-2 / 1.78-xxx		
7.	Cristina Ferrando	CAICS	1.75
	1.62-1 / 1.67-1 / 1.72-1 / 1.75-3 / 1.78-xxx (última competición)		
8.	Iradi Blasco	PAMNA	1.75
	1.62-1 / 1.67-2 / 1.72-1 / 1.75-3 / 1.78-xxx		
9.	Aitana Alonso	PUEPA	1.72
	1.62-1 / 1.67-2 / 1.72-1 / 1.75-xxx		
10.	Zuzanna Bednarek	CORB	1.72
	1.62-1 / 1.67-1 / 1.72-2 / 1.75-xxx		
11.	Edna Paulo Gomes	SURGR	1.67
	1.62-1 / 1.67-1 / 1.72-xxx		
12.	Uxue Erice	PAMNA	1.67
	1.62-1 / 1.67-2 / 1.72-xxx		
12.	Paula López	FCBB	1.67
	1.62-1 / 1.67-2 / 1.72-xxx		
14.	Sophia Isadora Molina	FCBB	1.67
	1.62-3 / 1.67-3 / 1.72-xxx		

Pértiga (29)

1.	Malen Ruiz De Azua	VCFV	4.35
	4.10-2 / 4.25-2 / 4.30-1 / 4.35-1 / 4.40-ab.		
2.	Aslin Quiala (CUB)	PIES	4.35
	4.10 1 /4.25 1 / 4.35-3 / 4.45-xxx		
3.	Mónica Clemente	FCBB	4.30
	4.00 1 / 4.20 1 / 4.30-1 / 4.35-xxx		
4.	Andrea San José	CAICS	4.30
	4.10 2 / 4.25 1 / 4.30 1 / 4.35-x / 4.40-xx		
5.	Naiara Pérez	CAICS	4.20
	3.85 1 / 4.00 1 / 4.10-3 / 4.20 1 / 4.25-xxx		
6.	Maialen Axpe	ASSSS	4.20
	4.00 1 / 4.10 1 / 4.20 2 / 4.30-x / 4.35-xx		
7.	Clara Fernández	CNIB	4.10
	3.85 1 / 4.00 1 / 4.10 1 / 4.20-xxx		
8.	Meritxell Benito	SCOZ	4.00
	3.65 1 / 3.85 1 / 4.00 1 / 4.10-xxx		
9.	Diana Jiménez	RIAC	3.85
	3.65 1 / 3.85 1 / 4.00-xxx		
10.	Alejandra Saborit	CAICS	3.85
	3.65 1 / 3.85-3 / 4.00-xxx		





Una Stancev, con marca personal en altura y dedicatoria muy especial para Ángel y Carlos Basas (padre e hijo), fallecidos este año.

11.	Patricia Millana	CELSO	3.65
	3.65 2 / 3.85-xxx		
12.	Noa Martínez	FCBB	3.65
	3.65-3 / 3.85-xxx		
	Lorena Vives	BATSS	NM
	3.65-xxab		
	Silvia Ruiz	CORB	NM
	3.65-xxx		

Longitud (29)

1.	Tessy Ebosele Ebosele	ADIZ	6.59
	6.59 /+2.2 - 6.23 /+1.3 - 6.11 /+0.1 - 6.14 /-0.6 - 6.20 /-0.0 - 6.41 /+0.1		
2.	Irati Mitxelena	ASSSS	6.58
	6.40 /+2.2 - 6.58 /+3.0 - 6.44 /+0.5 - 6.43 - 6.27 /-0.1 - x		
3.	Andrea Arilla	PAMNA	6.39
	6.16 /+1.8 - 6.39 /+1.7 - 6.39 /+0.2 - x - 6.31 /+0.1 - x		
4.	Carmen Rosales	FCBB	6.32
	6.32 /+1.2 - 6.16 /+0.2 - 5.87 /-0.3 - 6.28 /-0.6 - x - 6.31 /-0.5		
5.	Evelyn Yankey	VCFV	6.32
	x - x - 6.16 /-0.1 - x- 6.32 /-0.7 - x /-0.2		
6.	Laila Lacuey	PAMNA	6.24
	6.02 /+1.8 - 6.24 /+2.6 - 6.13 /-0.3 - x - x - x		
7.	Andreea Florina Sabou	AACB	6.19
	x - 6.19 /+1.8 - x - 6.09 /-0.7 - 3.87 /-0.4 - 6.03 /-0.4		
8.	Noemí Sempere	RIAC	6.08
	5.83 /+2.1 - 6.08 /+3.5 - x - 5.92 /-0.4 - 5.84 /-0.9 - x		
9.	Pepa Gombau	CAICS	5.99
	x - 5.89 /+2.9 - 5.99 /+0.4		
10.	Elena Llobera	HOSB	5.98
	5.98 /+1.8 - x - 5.74 /+0.3		
11.	Andrea Salvador	VCFV	5.87
	x - 5.87 /+0.9 - 5.75 /+0.6		
12.	Naroa Furundarena	OSTSS	5.69
	5.69 /+2.3 - x - x		
13.	Laura Martínez	ALCM	5.51
	5.51 /+1.6 - x - x		

Triple Salto (28)

1.	Ana Peleteiro	ADIZ	14.27
	13.07 /-0.5 - 13.56 /-0.2 - 13.86 /+1.0 - x - 14.20 /+0.1 - 14.27 /-0.1		
2.	Elda Romeva	FCBB	12.96
	12.48 /+0.1 - 12.50 /-0.7 - 12.72 /+0.2 - 12.54 /+1.5 - 12.96 /+0.3 - 11.76 /+0.0		
3.	Naiara Estanga	ASSSS	12.86
	12.57 /+0.2 - 12.51 /-1.0 - 12.86 /+0.2 - 12.70 /+1.3 - 12.81 /+0.8 - 12.82 /+0.5		
4.	Naroa Furundarena	OSTSS	12.75
	x - 12.36 /-0.8 - 12.57 /+0.3 - 12.71 /+1.2 - 12.75 /+0.4 - 12.75 /-0.1		
5.	Lucía Curbelo	TEITF	12.53
	12.21 /-0.1 - 12.29 /-0.7 - x - x - 12.44 /+0.6 - 12.53 /-0.6		
6.	Ana Estrella De León	SJASE	12.53
	12.42 /0.2 - 12.27 /-1.1 - 12.53 /-0.6 x - p		
7.	Andrea Calleja	PAMNA	12.48
	11.90 /-0.8 - 12.14 /-0.4 - 12.23 /+1.3 - x - 12.48 /+0.5 - 12.23 /-0.5		
8.	Andrea Cifuentes	VCFV	12.30
	11.91 /-0.0 - 12.15 /-1.0 - 12.30 /+0.3 - x - 12.02 /+0.3 - 12.18 /-0.1		
9.	Mónica Naudín	ZOIHU	12.21
	11.89 /-0.3 - 11.89 /-0.0 - 12.21 /+0.7		
10.	Laurine Elisa Marimón	CATT	12.13
	12.13 /-0.9 - x - x		
11.	Maialen Miera	CELSO	11.81
	11.63 /+0.1 - 11.68 /-0.3 - 11.81 /+0.1		
12.	Samira Zarhloul	TEITF	11.56
	x - x - 11.56 /+1.2		
	María González	SCOZ	DNS

Peso (30)

1.	María Belén Toimil	CAICS	18.75 RC
	17.45 - 18.00 - 17.94 - 18.75 - 18.32 - 17.95		
2.	Inés López	VCFV	15.52
	15.20 - 14.15 - 15.47 - 14.09 - 15.18 - 15.52		
3.	Andrea Njimi Tankeu	PIES	14.41
	13.87 - x - 14.41 - x - x - 12.92		
4.	Eva Cuenca	ALCM	14.01
	13.96 - 13.52 - x - 13.49 - x - 14.01		
5.	Farhida Olivia Casillas	ALCM	14.00
	12.66 - 13.57 - x - 13.98 - 13.63 - 14.00		
6.	Judit Prats	AACB	13.99
	13.15 - 13.14 - 13.89 - 13.58 - 13.99 - 13.96		
7.	Inés Safont	CAICS	13.97
	13.26 - 13.76 - 13.97 - 13.35 - x - x		
8.	Tilena Martínez	SPRL	13.47
	11.94 - 13.05 - 13.47 - x - 11.99 - 13.47		
9.	Julieta Giovannini	CAJJ	13.45
	13.45 - 13.44 - 13.08		
10.	Carmen María Mendez	CAJJ	13.38
	12.75 - x - 13.38		



La longitud fue una de las pruebas estrellas del campeonato, con tres superfiguras que volaron y mucho; en el cenro, la campeona Tessy Ebosele.

11.	Sandra Ferriz	CELSO	13.27
	13.27 - x - 12.72		
12.	María Felisa Okomo	TCFSS	13.22
	x - x - 13.22		
13.	Fiona Mar Villarroel	PAMNA	13.18
	13.18 - 12.55 - 12.38		

Disco (29)

1.	Inés López	VCFV	55.14
	50.89 - x - 55.14 - 53.11 - 51.52 - 52.28		
2.	June Kintana	PAMNA	52.72
	50.20 - 52.72 - x - x - x - 50.25		
3.	Nneka Naomey Ezenwa	NERMA	52.00
	46.15 - x - 48.45 - 52.00 - x - x		
4.	Daniela Fernández	VCFV	51.47
	51.03 - x - 51.47 - x - x - x		
5.	Natalia Sáinz	VCFV	50.78
	49.63 - 48.79 - 50.78 - 48.94 - x - 49.91		
6.	Carmen María Méndez	CAJJ	49.87
	45.32 - 48.52 - 49.87 - 48.48 - x - 46.11		
7.	Andrea Alarcón	AACB	49.53
	49.53 - x - 48.07 - 47.68 - x - x		
8.	Andrea Njimi Tankeu	PIES	47.91
	47.91 - x - x - x - x - 46.44		
9.	María Ezquerro	SGPPO	46.95
	43.78 - 46.95 - 39.90		
10.	Marina Clavijo	FMOSO	43.26
	41.51 - 43.26 - x		
11.	Zaynab Nouali	ASSSS	41.76
	39.65 - x - 41.76		
12.	Inés Venero	SCOZ	41.02
	x - 41.02 - x		
13.	Lorena Echevarría	PIES	40.68
	40.68 - x - x		
14.	Eva Cuenca	ALCM	40.48
	40.48 - 39.08 - x		



Ana Peleteiro regresó este año a la competición tras su maternidad y ya tiene su primer título (mamá) en el bolsillo.

Martillo (28)

1.	Laura Redondo	VCFV	68.36
	65.61 - 68.36 - 67.06 - x - 66.63 - x		
2.	Gema Martí	AACB	64.85
	63.31 - 63.19 - 62.97 - 63.90 - 63.67 - 64.85		
3.	Natalia Sánchez	SCOZ	64.25
	62.70 - 64.25 - 61.72 - 60.64 - x - x		
4.	Osarumen Odeh Odeh	CAICS	62.35
	61.14 - x - 62.35 - x - x - 62.27		
5.	Nerea Ibinaga	PAMNA	59.02
	x - 59.02 - x - x - x - 55.65		
6.	Ángeles Jiménez	CARMU	57.24
	55.57 - 56.63 - 54.07 - x - 54.53 - 57.24		
7.	Belén Bermejo	NERMA	56.87
	49.92 - 56.87 - x - x - 54.53 - 54.31		
8.	Blanca Pereira	OUROR	54.47
	54.47 - 50.17 - x - x - x - 53.06		
9.	Ainhoa Gimeno	CAICS	53.92
	52.46 - 53.92 - x		
10.	Carla Serral	FCBB	53.12
	52.76 - 53.12 - 49.76		
11.	Elena Sanz	CALLE	51.99
	49.40 - 51.99 - x		
12.	Aitana Safont	CAICS	51.04
	x - 51.04 - x		
13.	Montserrat Montañés	CAMB	50.88
	50.88 - 50.70 - 48.37		
14.	Carolina González	CAJJ	50.84
	50.84 - x - 50.39		

Jabalina (30)

1.	Yulenmis Aguilar	VCFV	59.85
	50.12 - 59.85 - 57.19 - 53.09 - 53.15 - 58.13		
2.	Carmen Sánchez	CAJJ	51.86
	48.61 - 47.56 - 51.86 - 51.79 - 49.47 - x		
3.	Enya Carretero	SCOZ	51.43
	50.64 - 50.34 - 46.75 - 48.93 - 49.17 - 51.43		
4.	Arantza Moreno	PAMNA	51.39
	46.17 - 51.39 - 48.00 - 50.43 - x - 48.40		
5.	Paula Rodríguez	VCFV	51.14
	x - 45.31 - x - 47.27 - 51.14 - x		
6.	Katia Coquis	AACB	46.70
	46.70 - x - x - 44.79 - x - x		
7.	Paula Piñón	ASSSS	45.40

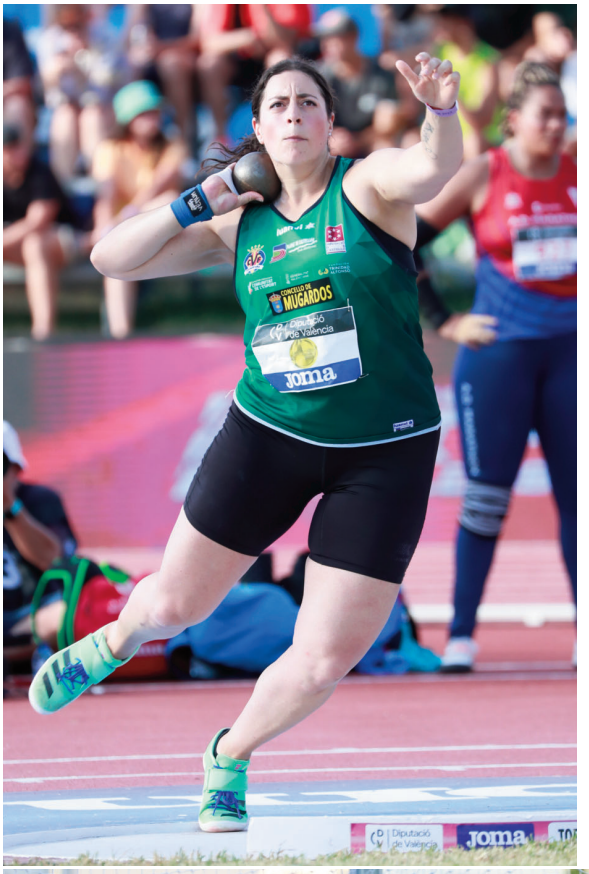







No fallaron las cuatro grandes lanzadoras españolas: tanto Belén Toimil (peso), June Kintana (disco), Laura Redondo (martillo) y Arantza Moreno (jabalina), solventaron sus finales con un nuevo triunfo y título en sus respectivos historiales.



María Pérez, campeona de los 10.000m marcha, sin despeinarse.

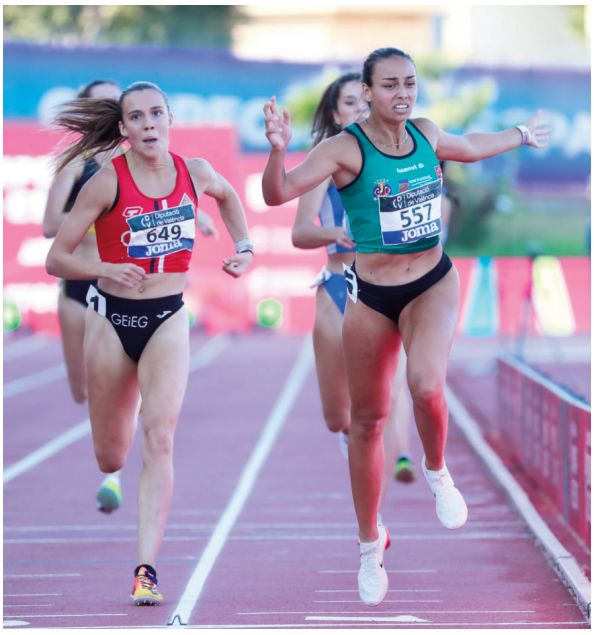

Carmen ramos volvió a saborear el triunfo en el heptatlón.

40.82 - 39.99 - 45.40 - 40.79 - 37.96 - 39.94
8. Paula Redondo BDZBI 44.86
43.29 - x - 39.09 - 42.90 - 41.39 - 44.86
9. Yohana Sol Arias BCNB 43.15
x - x - 43.15
10. Beatriz Mora ADMM 43.12
42.76 - 43.10 - 43.12
11. Emma García CAICS 40.47
37.56 - 38.02 - 40.47
12. Celia Álvarez UOVO 38.47
38.47 - 37.13 - 37.41
13. Laura Martínez Martínez PAMNA 38.44
x - 38.44 - x

Heptatlón (28/29)

1. Sofía Cosculluela VCFV 6017
13.61 /-1.5 - 1.68 - 13.14 - 24.36 /-0.1 - 6.23 /+0.6 - 42.98 - 2:19.93
2. Ivet Rovira HOSB 5228
14.72 /-1.5 - 1.59 - 10.65 - 25.18 /-0.1 - 5.77 /-0.3 - 33.32 - 2:17.12
3. Paula Pérez ARGM 5208
14.50 /-1.5 - 1.59 - 10.99 - 25.83 /-0.1 - 5.57 /-0.7 - 37.10 - 2:19.03
4. Víctoria Briso BATSS 5150
14.66 - 1.62 - 10.81 - 25.90 /-0.4 - 5.59 /-1.6 - 39.85 - 2:27.44
5. Alba Ramírez ASSSS 5113
14.90 - 1.62 - 11.17 - 26.44 /-0.4 - 5.82 /+1.5 - 32.13 - 2:20.10
6. Miren Ederra HIRNA 5108
14.03 /-1.5 - 1.56 - 9.39 - 25.24 /-0.1 - 5.71 /-0.0 - 32.34 - 2:21.21
7. Ana Faucón AROA 5063
15.09 - 1.59 - 10.82 - 25.29 /-0.1 - 5.26 /+0.8 - 35.91 - 2:18.39
8. Clara Gabaldon AACB 4974
14.90 /-1.5 - 1.53 - 9.43 - 25.58 /-0.1 - 5.95 /-2.3 - 36.74 - 2:29.52
9. Irene Clemente CORB 4894
15.20 - 1.71 - 10.24 - 26.27 /-0.4 - 5.63 /+1.2 - 27.69 - 2:27.67
10. Emma García CAICS 4852
15.49 - 1.56 - 12.22 - 26.82 /-0.4 - 5.06 /+0.2 - 40.04 - 2:26.43
11. Sandra Ferriz CELSO 4468
14.80 /-1.5 - 1.65 - 12.65 - 26.42 /-0.4 - /+3.4 - 31.11 - 2:18.63
12. Patricia Quesada CARMU 4428
15.47 - 1.53 - 9.70 - 27.15 /-0.4 - 5.00 /+2.5 - 26.18 - 2:20.23
Andrea Medina SPRM DNF
14.07 /-1.5 - 1.71 - 13.20 - 30.48 /-0.1 - DNS

10.000m Marcha (28)

1. Raquel González INDE 44:33.78
2. Antia Chamosa SGPPO 44:39.24
3. Lidia Sánchez-Puebla CAICS 44:56.67
4. Aldara Meilán LUELU 45:06.75
5. Lucía Redondo SPRL 46:10.45
6. Mireia Urrutia HOSB 47:46.39
7. Griselda Serret CAMB 47:47.59
8. Amanda Cano ATHMU 47:56.58
9. Eva Rico CAIGC 48:15.75
10. Beatriz Cantero CORB 49:00.04
11. Silvia Villar ALCM 49:59.36
12. Laura Monje CAGB 50:54.19
13. Georgina Ruiz AACB 51:09.32
14. Andrea Cabre VINCS 52:18.44
Celia Vílchez CELSO DNF

4x100m (30)

1. Facsa - Playas De Castellón CAICS 44.05
(Ona Rossell, Ana Irene Elewe, Paula Sevilla, Esther Navero)
2. Grupompleo Pamplona At PAMNA 45.12
(Laila Lacuey, Nerea Bermejo, Iratxe Sarasola, Paula García)
3. Atletismo Alcorcon ALCM 45.33
(Andrea País, Aleksandra Wruszak, Paula Martínez, Laura Martínez)
4. Aa Catalunya AACB 45.66





Playas de Castellón, en 4x100m y F.C.Barcelona en 400m, éstas con récord del campeonato, volvieron a reeeditar el tñitulo del año anterior.

(Andreea Florina Sabou, Laia Monforte, Clara Gabaldón, Cristina Cámara)

5. Club Atletismo Valladolid CAVVA 45.79
(Inés Panadero, Nerea Del Río, Laura Martín, Alba María Barrientos)
6. Unicaja Jaen Paraiso Interior CAJJ 45.96
(Alba Rodríguez, Sheila Prados, Lucía Vaquero, Wayra Romero)
7. Trops-Cueva De Nerja NERMA 46.39
(María Hernández, María José Romero, Laura Aguilera, Marta Moreno)

4x400m (30)

1. Valencia Club Atletismo VCFV 3:35.72
(Daniela Fra, Laura Bueno, Carla García, Blanca Hervás)
2. Facsa - Playas De Castellón CAICS 3:37.85
(Eva Santidrián, Anna Belles, Ana Garitaonandia, Carmen Avilés)
3. Atletismo Pielagos PIES 3:39.51
(Lara Tome, Berdine Pierre Castillo, Claudia Rojo, Bárbara Camblor)
4. At. San Sebastian ASSSS 3:39.91
(Alazne Etxebarría, Clara Lozano, Eliani Arletis Casi/CUB, Bianca Acosta)
5. Trops-Cueva De Nerja NERMA 3:40.06
(Nora Suárez, Ana Ramírez, Andrea Moreno López, Laura Aguilera)
6. Univ Leon Sprint At SPRL 3:41.50
(Lucía Juan, Clara Llamazares, Ángela García, Olga Guerra)
7. Las Celtiberas De Soria CELSO 3:44.14
(María Gómez, Paloma Sobrino, Elsa Díaz-Palacio, Carmen Sánchez)
8. Unicaja Jaen Paraiso Interior CAJJ 3:45.98
(Laura Fernández, Havana Kofi Allistone, Paula Soria, Rocío Arroyo)

CUADRO DE MEDALLAS

		O	P	B	TT
1	Facsa - Playas de Castellón	7	8	5	20
2	Valencia Club Atletismo	7	3	2	12
3	C.A. Adidas	6	2	1	9
4	Grupompleo Pamplona At	2	5	1	8
5	New Balance Team	2	3	1	6
6	FC Barcelona	2	2		4
7	TenerifeCajaCanarias	2	1		3
8	CD Nike Running	1	2		3
9	Asics Running	1	1	1	3
10	Cornellà At.	1		1	2
11	Bilbao Atletismo	1		1	2
12	Trops-Cueva de Nerja	1		1	2
13	Barrutia A.E.	1			1
14	Real Sociedad	1			1
15	CAPEX	1			1
16	Image FDR	1			1
17	CA Fent Cami Mislata		3	3	6
18	S.G. Pontevedra		1	2	3
19	L'Hospitalet At.		1	2	3
20	Unicaja Jaen Paraiso Interior		1	2	3
21	At. San Sebastian		1	1	2
22	AA Catalunya		1		1
23	Atletismo Albacete		1		1
24	UCAM Murcia		1		1
25	Lô Esport Menorca		1		1
26	At. Intec-Zoiti		1		1
27	Alcampo Scorpio 71			2	2
28	Atletismo Pielagos			2	2
29	Avinent Manresa			1	1
30	CA Tarragona			1	1
31	HOKA			1	1
32	Municipal Arganda			1	1
33	C.A.Sprint Moncada			1	1
34	Atletismo Alcorcon			1	1
35	E.A. Majadahonda			1	1
36	At. Badajoz			1	1
37	Atletismo Numantino			1	1
38	Super Amara BAT			1	1
39	UCAM-Cartagena			1	1





Dos fueron los homenajes en La Nucía: primero a dos grandes atletas retirados en recientes fechas: Javier Cienfuegos y Manuel Olmedo, y abajo, una de las grandes leyendas del atletismo español: Antonio Prieto "Taca".



XXXIX Campeonato de España Sub-23
Burgos 13-14 julio 2024

HOMBRES

100m

Eliminatorias (13) - Clasifican 3 primeros de cada serie + 4 mejores tiempos

Elim. 1 (+0.2): 1. Jordán 10.49 Q - 2. Yoldi 10.67 Q - 3. Vargas 10.78 Q - 4. Álvaro Rodríguez NERMA 10.97 - 5. Dylan Ben-ahmed (AND) ANALE 11.05 - 6. Denis Matsimouna CAVVA 11.06 - 7. Michael Carrasco SURGR 11.06

Elim. 2 (+0.0): 1. Cárdenas 10.87 Q - 2. Martín 10.90 Q - 3. Bruzón 10.99 Q - 4. Marcos Siegfried MAJM 11.03 - 5. Mark Bezzelt BCNB 11.10 - 6. Javier López ARMSA 11.25 - 7. Mario Gullón ZOIHU 12.03

Elim. 3 (+0.0): 1. Jiménez 10.61 Q - 2. Vicente 10.65 Q - 3. García 10.88 Q - 4. Justel 10.91 q - 5. Arderiu (AND) 10.94 q - 6. Tocino 10.95 q - 7. Yaret Fernández MALMA 11.23 TA 16.5.3 - 8. Pablo Moredo COLM 11.25

Elim.4 (+1.0): 1. Crespí 10.63 Q - 2. Mateo 10.78 Q - 3. Mendoza 10.90 Q - 4. Ezeh 10.94 q - 5. Martín Barcia RCVPO 11.01 - 6. Anbo Xu ADMM 11.16 - 7. Arnau Roig (AND) CAMB 11.19

Semifinales (13) - Clasifican 3 primeros de cada serie + 2 mejores tiempos

Semifinal 1 (-1.6): 1. Crespí 10.55 Q - 2. Jiménez 10.62 Q - 3. Yoldi 10.70 Q - 4. Mateo 10.76 q - 5. Jaime Mendoza CARMU 10.79 - 6. Michael Obinna Ezeh LEGM 10.91 - 7. Rubén García SMOV 11.06 - 8. Guillem Arderiu (AND) ANALE 11.09

Semifinal 2 (+0.8): 1. Jordán 10.35 Q - 2. Cárdenas 10.53 Q - 3. Vicente 10.60 Q - 4. Martín 10.73 q - 5. Dario Bruzón NERMA 10.80 - 6. Antonio Justel SAFV 10.83 - 7. Sergio Vargas COLM 10.85 - 8. Jaime Tocino ARMSA 10.85

Final (13) (-0.7)

1.	Abel Alejandro Jordán	CAICS	10.18 RC
2.	Guillem Crespi	BCNB	10.35
3.	José Luis Jiménez	GJOGR	10.55
4.	Unai Yoldi	PAMNA	10.63
5.	Adrián Martín	ADMM	10.64
6.	Ricardo Mateo	ZOIHU	10.68
7.	David Vicente	SAASA	10.70
8.	Tristán Cárdenas	PAMNA	55.05

200m

Semifinales (14) - Clasifican 2 primeros de cada serie + 2 mejores tiempos

Semifinal 1 (-0.8): 1. Mena 21.31 Q - 2. Yanes 21.50 Q - 3. David Vicente SAASA 21.69 - 4. Javier Tovar SMOV 21.99 - 5. Carlos Pérez MOJFV 22.22 - 6. Daniel Gutiérrez SPRL 22.24 - 7. Roi Martínez ZOIHU 22.58 - Israel Sala FECV NP

Semifinal 2 (+1.5): 1. Castillo 21.01 Q - 2. Tallón 21.25 Q - 3. Joséba Larrauri RSOSS 21.65 - 4. Álvaro Rodríguez NERMA 21.78 - 5. Sergio Vargas COLM 21.86 - 6. Erik Fernández BATSS 22.10 - 7.





Antonio Justel SAFV 22.32 - 8. Xian Mangas LEGM 22.64

Semifinal 3 (-0.9): 1. Carbón 21.24 Q - 2. Carbo 21.41 Q - 3. García 21.45 q - 4. Romeo 21.57 q - 5. Jorge Almendros SAFV 22.08 - 6. Jorge Santana TEITF 22.08 - 7. Imanol Ayarzaguena DURBI 22.26 - 8. Yago Lozano UATB 22.46

Final (14) (+1.1)

1.	Juan Carlos Castillo	FECV	20.55 RC
2.	Mario Mena	CHACA	20.92
3.	David Carbón	LEGM	20.95
4.	Adam Tallán	HOSB	20.96
5.	Ione Yanes	TEITF	21.16
6.	Sergio Carbo	TORV	21.28
7.	Daniel García	JAAGR	21.30
8.	Albert Romeo	FECV	21.42

400m

Semifinales (13) - Clasifican 2 primeros de cada serie + 2 mejores tiempos

Semifinal 1: 1. Fernández 45.93 Q - 2. Ibáñez 47.35 Q - 3. Txemari Berrueta SPRL 47.40 - 4. Alejandro Per ZATZ 48.07 - 5. Nahum De Gregorio APUCR 48.43 - 6. Alex Bocanegra UATB 48.50 - 7. Martí Sánchez AESIB 48.61

Semifinal 2: 1. González 47.03 Q - 2. Guerrero 47.20 Q - 3. Plata 47.32 q - 4. Ibai Serrano RSOSS 48.75 - 5. Oriol Verges CAMB 48.81 - 6. Roger Pons CORB 49.64 - 7. Hugo Jiménez ALBAB 49.65

Semifinal 3: 1. Román 46.80 Q - 2. De La Rosa 47.05 Q - 3. Gui-

jarro 47.09 q - 4. Nicolás Campos NUMSO 47.78 - 5. Gorka Fernández HIRNA 48.78 - 6. Juan Antonio Rodríguez-Buenrostro CRDCO 49.25 - 7. Fabio Justo ARRM 49.49

Final (14)

1.	Markel Fernández	SCOZ	46.16	
2.	Ángel González	CAJJ	46.44	
3.	Jorge Román	RCVPO	46.57	
4=.	Alberto Guijarro	ALBAB	47.19	.184
4=.	Alejandro Guerrero	NERMA	47.19	.184
6.	Sergio Plata	CILO	47.34	
7.	Pol Ibáñez	BCNB	47.45	
8.	Juan José De La Rosa	TEITF	48.55	

800m

Semifinales (13) - Clasifican 2 primeros de cada serie + 2 mejores tiempos

Semifinal 1: 1. Rufo 1:50.42 Q - 2. González 1:50.76 Q - 3. Tello 1:50.76 q - 4. Pablo Sanz PORBI 1:50.81 - 5. Sheriff Flodavid Soclo (LBR) ZOIHU 1:50.84 - 6. Samuel Álvarez BENZA 1:51.20 - 7. Íñigo Guinea HIRNA 1:53.28 - 8. Gonzalo Soler SURGR 1:54.59

Semifinal 2: 1. Rodríguez 1:49.00 Q - 2. Cartiel 1:49.29 Q - 3. Borras 1:49.62 q - 4. Alejandro Cadenas GCCO 1:50.86 - 5. Marti Jurado UABB 1:50.95 - 6. Aleix Lago CATT 1:51.94 - 7. Pau Mora CDUB 1:54.47

Semifinal 3: 1. Herráiz 1:51.92 Q - 2. Rodríguez 1:52.05 Q - 3. Jaime López CAIGC 1:53.32 - 4. José Alfonso Yao LEGM 1:54.74 - 5. Mikel Calvo HIRNA 1:55.12 - 6. Sergio Prieto NUMSO 1:55.30 - Pelayo García AACB DS Rt.17.2.2

Final (14)

1.	David Cartiel	CNIB	1:48.68
2.	Alejandro Rodríguez	ARDM	1:49.81
3.	Carlos Tello	SCOZ	1:50.31
4.	Aniol Borras	AACB	1:50.69
5.	Sergi González	CORB	1:51.05
6.	Pablo Rodríguez	AAAO	1:51.26
7.	Marco Rufo	RSOSS	1:52.69
8.	Marçal Herráiz	FCBB	1:59.75

1.500m

Semifinales (13) - Clasifican 4 primeros de cada serie

Semifinal 1: 1. Martínez 3:49.86 Q - 2. Olivo 3:49.94 Q - 3. García 3:50.42 Q - 4. Bueno 3:50.58 Q - 5. Walid Msahli BAHCA 3:52.19 - 6. Abdellah Ak-houch SLUGC 3:52.81 - 7. Rubén Egea SCOZ 3:54.92 - 8. Francisco José Sevilla ALBAB 3:55.33 - 9. Manuel Martos MONHU 3:57.10 - 10. Alejandro Ortiz METV 4:02.17

Semifinal 2: 1. Gálvez 3:58.43 Q - 2. González 3:59.15 Q - 3. Badía 3:59.36 Q - 4. Álvarez 4:00.61 Q - 5. Daniel Martínez AACB 4:01.99 - 6. Domingo Puerta CIEMU 4:03.56 - 7. Markel Ciriza HIRNA 4:04.51 - 8. Jehad Janati MONHU 4:05.56 - 9. Pablo Colao MOLB 4:07.67 - 10. David Del Pozo CERVM 4:09.99

Semifinal 3: 1. Oriach 4:09.44 Q - 2. Sánchez 4:10.20 Q - 3. Segurola 4:10.40 Q - 4. Viciosa 4:10.50 Q - 5. Francisco Espín FUEM 4:10.92 - 6. Mario Rodríguez RCVPO 4:12.91 - 7. Alberto Paris ZENZ 4:13.51 - 8. Pablo Gallego AESIB 4:14.08 - 9. Diego Alessandro Taddei CAPEX 4:19.11 - 10. Antxon Casal HIRNA 4:22.20

Final (14)

1.	Pol Oriach	CNIB	3:45.05
2.	Jan Badía	CORB	3:45.54
3.	Fikadu González	CAICS	3:46.24
4.	Rubén Álvarez	CAMBU	3:46.59
5.	Miguel Ángel Martínez	CAICS	3:46.64



6.	Daniel Gálvez	CARMU	3:49.32
7.	Martín Segurola	RSOSS	3:51.35
8.	Aitor García	ALCM	3:51.59
9.	Pedro Viciosa	VICVA	3:51.65
10.	Jaime Bueno	UOVO	3:51.92
11.	Yanis Sánchez	SAASA	4:07.48
	Ronaldo Olivo	INDE	AB

5.000m (13)

1.	Jaime Migallón	UNIGU	14:47.39
2.	Miguel Ángel Martínez	CAICS	14:47.85
3.	Aleix Vives	FACT	14:49.19
4.	Ciro Martín	CAICS	14:50.11
5.	Adrián De La Orden	UNIGU	14:51.68
6.	Mario Priego	PAMNA	14:54.14
7.	Mario Monreal	JUMMU	14:56.33
8.	Manuel Jiménez	RSOSS	14:56.80
9.	Joel Camarena	SAFV	14:57.43
10.	Esteban Patiño	SAVM	14:58.91
11.	Raúl González	CHITF	14:59.36
12.	Pablo Alba	CAICS	15:09.75
13.	Forsido Tabernero	ESPGU	15:13.53
14.	Eric Lore	CORB	15:14.88
15.	Pol Seriñana	FCBB	15:15.43
16.	Guillermo Martínez-Lage	ARRM	15:16.15
17.	Andrés Estepa	CAJJ	15:33.65
18.	Reda El Mouaziz	NERMA	15:45.52

110m vallas

Eliminatorias (13) - Clasifican 3 primeros de cada serie + 4 mejores tiempos

Elim.1 (+0.1): 1. Vázquez 14.29 Q - 2. Salas 14.41 Q - 3. Beas 14.61 Q - 4. Morales 14.83 q - 5. Manuel Rodríguez RCVPO 15.18 - 6. Sabin Luja BASBI 15.45 - 7. Eric Uviña UATB 16.12

Elim. 2 (-0.1): 1. San Juan 14.65 Q - 2. Pérez 14.75 Q - 3. López 14.93 Q - 4. Díaz 15.08 q - 5. Rodríguez 15.12 q - 6. Sergio García ABAEX 15.49 - 7. Pablo Alonso ALCM 16.47

Elim. 3 (-1.1): 1. Lamborena 14.76 Q - 2. Alonso 14.92 Q - 3. García 14.93 Q - 4. Ángel 14.98 q - 5. Rubén Sánchez JAAGR 15.54 - 6. Alejandro Campo SCOZ 15.74 - 7. Carlos Lizán AAYMU 16.23

Elim. 4 (+0.7): 1. Revenga 14.39 Q - 2. Vicente 14.41 Q - 3. Sánchez 15.01 Q - 4. Aran Callado COLM 15.31 - 5. Juan Boissier



CAUGC 15.81 - 6. Adrián Zaragoza MONHU 15.96 - Roger Martínez JASB NP

Semifinales (14) - Clasifican 3 primeros de cada serie + 2 mejores tiempos

Semifinal 1 (-0.5): 1. Revenga 14.17 Q - 2. Vicente 14.40 Q - 3. García 14.42 Q - 4. Daniel San Juan RSOSS 14.42 - 5. Biel Diaz CAMB 14.73 - 6. Hugo López PAMNA 14.74 - 7. Mario Pérez VCFV 14.97 - 8. Pablo Ángel HIRNA 15.01

Semifinal 2 (+0.4): 1. Lamborena 13.93 Q - 2. Vázquez 14.01 Q - 3. Beas 14.31 Q - 4. Alonso 14.40 q - 5. Salas 14.41 q - 6. Niklas Morales TORV 14.71 - 7. Jordi Sánchez HOSB 14.88 - 8. Alejandro Rodríguez GJOGR 15.02

Final (14) (+0.7)

1.	Gonzalo Sabin Lamborena	CAPEX	13.60 RC
2.	Hugo Vázquez	MARC	13.76
3.	Mario Revenga	SGPPO	14.00
4.	Biel Salas	CAMB	14.26
5.	David Beas	GJOGR	14.34
6.	David Vicente	CAICS	14.35
7.	Javier García	SAFV	14.37
8.	Manuel Alonso	NERMA	14.41

400m vallas

Semifinales (13) - Clasifican 2 primeros de cada serie + 2 mejores tiempos

Semifinal 1: 1. Santín 52.55 Q - 2. García 52.74 Q - 3. Brian Brito TEITF 53.15 - 4. Eloi Vilella (AND) ANALE 53.61 - 5. Alfonso Martínez MALMA 54.82 - 6. Pablo Mate NUMSO 55.88 - 7. Sergio Espinosa CRDCO 57.75

Semifinal 2: 1. Ávila 52.45 Q - 2. Blanco 52.63 Q - 3. Esteller 52.67 q - 4. Gerard Rodríguez CAICS 53.58 - 5. Enric Fernández UATB 54.16 - 6. Javier Marín PAMNA 55.19 - 7. Luis Fernández SURGR 55.72 - 8. David Hernández ARRM 55.80

Semifinal 3: 1. Santidrián 51.83 Q - 2. Lires 52.34 Q - 3. Calderón 52.84 q - 4. Pablo Villena NERMA 54.08 - 5. Xabier Zabaleta HIRNA 54.31 - 6. Teo Tiburcio UCAB 56.69 - 7. Sabín Luja BASBI 57.11 - 8. David Fibla COLM 58.39

Final (14)

1.	Jorge García	ALBAB	51.16 .151
2.	Víctor Blanco	FECV	51.16 .154
3.	Diego Santidrián	NUMSO	51.73
4.	Xabier Lires	MARC	51.83
5.	José Calderón	CAPEX	52.02
6.	Alejandro Ávila	GJOGR	52.51
7.	Miquel Ángel Esteller	NERMA	52.63
	Mario Santín	BCNB	NP



3.000m Obstáculos (14)

1.	Carlos Ángel	NERMA	8:55.95
2.	Ismail Atriki	GEEG	8:56.83
3.	Rubén Leonardo	NUMSO	9:01.34
4.	Marc Fernández	INDE	9:01.73
5.	Hugo García	PORBI	9:01.84
6.	Brahim El Ourzadi	UDATO	9:21.76
7.	Nicolás Sanz	PAMNA	9:24.04
8.	Roger Suría	CAJJ	9:28.67
9.	Javier De Miguel	NAOC	9:33.08
10.	Chakir El Hamdouni (MAR)	FCBB	9:34.86
11.	Sergio López	CAJJ	9:36.06
12.	Yusef Santos	COLM	9:38.35
13.	Marcos Sánchez	CAICS	9:47.05
14.	Félix Galán	CAIGC	9:53.47
15.	Guillermo Ballesteros	VCFV	10:30.33

Altura (14)

1.	David González	FLOBU	2.14
	1.98-1 / 2.03-1 / 2.06-1 / 2.09-1 / 2.12-1 / 2.14-1 / 2.16-xxx		
2.	Eneko Larrea	RSOSS	2.12
	1.98-1 / 2.03-1 / 2.06-2 / 2.09-1 / 2.12-1 / 2.16-xxx		
3.	Ignacio Bernardo	NUMSO	2.09
	1.98-2 / 2.03-2 / 2.06-1 / 2.09-1 / 2.14-xxx		
4.	Danel Pérez	RSOSS	2.06
	1.93-1 / 1.98-1 / 2.03-2 / 2.06-1 / 2.09-xxx		
5.	Edgar Climent	PAMNA	2.06
	1.93-1 / 1.98-2 / 2.03-2 / 2.06-2 / 2.09-xxx		
6.	Rubén Naya	UOVO	1.98
	1.93-1 / 1.98-1 / 2.03-xxx		
7=.	Ferran Corbera	PARB	1.93
	1.93-1 / 1.98-xxx		
7=.	Ferran Martínez	AESIB	1.93
	1.93-1 / 1.98-xxx		
7=.	Gonzalo Montaña	ASSSS	1.93
	1.93-1 / 1.98-xxx		
7=.	Joan Jiménez	GAVB	1.93
	1.93-1 / 1.98-xxx		
7=.	Sergio Gil	SAASA	1.93
	1.93-1 / 1.98-xxx		
12.	Iván Verdugo	MIJMA	1.93
	1.93-2 / 1.98-xxx		
	Iván López	HIRNA	SM
	1.93-xxx		

Pértiga (13)

1.	Ander Martínez De Rituerto	RSOSS	5.35
	5.00-2 / 5.10-1 / 5.30-1 / 5.35-1 / 5.42-xxx		
2.	Juan Luis Bravo	PAMNA	5.30
	5.10-3 / 5.25-2 / 5.30-1 / 5.40-xxx		

3. Manel Pagés CAICS 5.25
4.85-1 / 5.00-2 / 5.10-1 / 5.20-1 / 5.25-1 / 5.35-xxx
4. Alex Teruel NUMSO 5.00
5.00-2 / 5.20-xxx
5. Víctor Trilles CAICS 4.85
4.65-1 / 4.85-1 / 5.00-xxx
6. Víctor León CAGB 4.85
4.65-2 / 4.85-1 / 5.00-xxx
7. Henry Esteban Piedrahita (COL) BCNB 4.85
4.65-3 / 4.85-1 / 5.00-xxx
8. Sergio Vecilla ALBAB 4.85
4.65-1 / 4.85-2 / 5.00-xxx
9=. Ignacio Aoiz CANB 4.65
4.65-1 / 4.85-xxx
9=. Javier Luis Serrano SCOZ 4.65
4.65-1 / 4.85-xxx
11. Diego Rosalén CAPEX 4.65
4.65-2 / 4.85-xxx
12. Mario Estanga BATSS 4.65
4.65-3 / 4.85-xxx
Ferran Pagés CAICS SM
4.65-xxx
Pablo Nicolás Serrano SCOZ SM
4.85-xxx

Longitud (14)

1. Lucas Rodríguez RSOSS 7.72/+1.6
x - x - 7.39/+0.5 - x - 7.55/-0.1 - 7.72/+1.6
2. Pablo Delgado FECV 7.68/+1.2
x - 7.40/+1.8 - 7.31/+0.8 - 7.54/+0.5 - x - 7.68/+1.2
3. Jan Díaz CAMB 7.52/+0.0
7.35/+0.8 - x - 7.41/-1.8 - x - x - 7.52/+0.0
4. Tayb David Loum SMOV 7.49/+2.7
7.38/+0.7 - 4.68/+0.4 - 7.39/+0.1 - 6.00/+2.3 - 7.20/+1.2 - 7.49/+2.7
5. Carlos Beltrán SCOZ 7.47/+0.1
7.12/-0.1 - 7.47/+0.1 - x - x - 7.29/-0.6 - 7.47/+1.5
6. Raúl Cortizo SGPPO 7.46/+0.0
7.30/+1.2 - 6.87/+0.9 - 7.22/+0.0 - x - 7.46/+0.0 - x
7. Joan Gea UABB 7.43/+1.0
7.29/+0.6 - x - 7.22/+0.7 - x - 7.42/+3.0 - 7.43/+1.0
8. Marti Adell CAICS 7.37/-0.3
7.37/-0.3 - 7.05/-1.5 - x - 6.94/+0.2 - 7.16/+1.2 - x
9. Pere Casanova CAGB 7.28/+0.4
7.28/+0.4 - 7.07/-1.5 - 7.13/+0.0
10. Juan Francisco Trujillo CRDCO 7.26/+0.3
7.09/+0.4 - 7.26/+0.3 - 7.21/+0.3
11. Dario Bruzón NERMA 7.14/-0.5
x - 6.85/+0.0 - 7.14/-0.5
12. Iván Verdugo MIJMA 7.12/-1.3
x - 7.12/-1.3 - x
13. Ferran Ramírez CAICS 7.04/+1.0
x - 6.81/+0.2 - 7.04/+1.0
14. Raúl Martín ZOIHU 7.00/-1.0
6.87/+0.2 - 6.97/+0.6 - 7.00/-1.0

Triple Salto (13)

1. Pablo Delgado FECV 15.96/+2.3
15.52/-0.2 - x - 15.39/+1.1 - 15.22/+2.4 - 15.96/+2.3 - 15.84/+0.1
2. Marc Sala AACB 15.15/+0.5
x - x - 14.93/-0.9 - 14.97/+1.1 - 15.15/+0.5 - x
3. Nicolás Vila UOVO 15.00/+0.0
14.87/+1.0 - 14.75/+0.6 - 14.73/+2.3 - 15.00/+0.0 - x - 14.22/+0.8
4. Pau Verges AACB 14.99/+1.1
14.89/+0.2 - 14.81/+1.3 - x - x - 14.99/+1.1 - 14.30/+2.6
5. Sergio Rodríguez CAICS 14.95/+1.6
x - 14.95/+1.6 - x - 14.55/-0.2 - 14.83/-0.1 - 14.85/+0.8
6. Pedro Segovia LEGM 14.91/+0.4
x - 14.52/+1.4 - 14.90/+0.6 - x - 14.91/+0.4 - 13.72/+1.7
7. Abel Sánchez ABAEX 14.65/+0.2
14.41/+0.7 - 14.14/+2.2 - 14.65/+0.2 - 14.23/+0.7 - 14.06/+0.9 - x
8. Amine Ettalydy CALLE 14.57/-1.5
x - x - 14.53/-0.7 - 14.57/-1.5 - 14.40/+1.2 - 14.54/+1.5
9. Aman Daniel Castaño FUEM 14.25/-0.2
x - 14.25/-0.2 - x
10. David Castro UCAB 13.82/+2.0
x - 13.82/+2.0 - x
11. Francisco Manrique CAICS 13.54/+0.8
x - x - 13.54/+0.8

Peso (14)

1. Manuel Varela PAMNA 17.02
16.59 - 16.45 - x - 15.66 - 17.02 - x
2. Carlos Cano ALBAB 17.00
15.31 - 16.12 - 15.67 - 15.55 - 15.63 - 17.00
3. Javier Cruz ZOIHU 16.21
16.14 - x - 16.12 - 16.16 - 16.21 - x
4. Lucas Terán TORS 14.89
x - 14.89 - 14.46 - x - 13.90 - x
5. Emiliano Zazo SPRL 14.79
x - x - 14.79 - x - 14.41 - 14.40
6. Ángel Navarro SITV 14.73
14.40 - 14.41 - 14.73 - 14.46 - x - x RT 25.5
7. José San Pastor PAMNA 14.50
14.50 - x - x - x - x - x
8. Iker Esnaola TCFSS 14.37
13.80 - 13.58 - 14.37 - 13.88 - 13.79 - 13.66
9. Jaime González-Alorda SCOZ 13.92
13.92 - x - 13.57
10. Samuel Lema NEGC 13.30
x - 13.30 - x
11. Alejandro González SURGR 12.65
12.65 - 12.18 - 12.05

Disco (13)

1. Marcos Moreno CORLO 56.09
54.54 - 52.60 - x - 56.09 - 54.66 - 53.97
2. Javier Cruz ZOIHU 46.61
x - 45.01 - 44.50 - 44.66 - 46.61 - 45.57
3. Israel Pérez ARTEX 46.45
42.06 - x - 38.80 - x - 45.65 - 46.45
4. Mario García CARMU 45.93
40.83 - 45.93 - 45.47 - 45.09 - 43.84 - x
5. Ángel Navarro SITV 44.02
44.02 - 42.84 - 42.49 - x - 42.81 - 43.63
6. Diego Echevarría SGPPO 43.56
43.56 - 41.08 - 41.57 - 41.46 - 42.24 - x
7. Nicolás Ortega CASC 43.46
41.16 - 41.05 - 42.68 - x - x - 43.46
8. Alex Durán CAGB 41.84
x - 41.17 - 41.84 - 39.51 - 41.07 - x
9. José María Roldan HIRNA 41.51
39.67 - x - 41.51
10. Aleix Llorens CAIB 38.63
x - 37.00 - 38.63
11. Raúl Filloy CILO 38.57
38.57 - 37.47 - 38.42

Martillo (13)

1.	Francisco Plana	ZOIHU	63.32
	61.28 - 62.69 - x - 63.32 - 62.26 - x		
2.	Juan Jiménez	NERMA	62.85
	62.22 - 62.57 - 61.49 - x - 62.85 - x		
3.	Óscar Gimeno	SURGR	59.42
	54.19 - 56.45 - 59.42 - 57.60 - x - x		
4.	Eric Méndez	RSOSS	59.00
	57.22 - x - 57.37 - x - 59.00 - x		
5.	Ismael Torrecilla	NERMA	57.63
	x - 54.43 - x - 57.01 - 55.64 - 57.63		
6.	Daniel Ruiz	AACB	56.52
	x - x - 52.51 - 56.52 - x - 56.34		
7.	Matei Petru Bolborici	PUEPA	55.59
	x - 49.57 - 53.56 - 55.59 - 53.70 - 53.41		
	Miguel Pisten (ROU)	PAMNA	NP

Jabalina (13)

1.	Unai Rico	FECV	67.52
	63.44 - 65.62 - 62.58 - 59.60 - 63.29 - 67.52		
2.	Manuel Campaña	MIJMA	67.44
	60.84 - 63.89 - 67.44 - 64.57 - 63.76 - 66.07		
3.	Darío Sina	RSOSS	67.04
	62.80 - 63.37 - 67.04 - x - p - 63.10		
4.	Alberto Sánchez	NERMA	63.84
	58.75 - 63.32 - 63.84 - 56.76 - 53.06 - 61.39		
5.	Ángel Ríos	SAASA	60.39
	57.05 - 53.61 - 57.91 - 60.39 - 59.37 - 59.46		
6.	David Silvan	SPRL	60.24
	x - 58.65 - 60.24 - x - 58.90 - x		
7.	Alex González	CAJJ	56.32
	x - 53.51 - 56.32 - x - x - x		
8.	Pedro Fikadu Santos	RCVPO	54.77
	54.77 - x - x - 51.70 - 52.07 - x		
9.	Carlos García	SURGR	53.93
	53.78 - x - 53.93		
10.	Roger Mogas	CAJJ	50.85
	50.85 - 47.69 - 49.67		
11.	Andrés López	NUMSO	50.82
	50.82 - 47.10 - 45.99		
12.	Julen Pedraza	BDZBI	50.68
	50.11 - 50.68 - 48.05		
13.	Borja Climent	SAFV	50.18
	49.33 - 50.18 - x		

Decatlón (13/14)

1.	Pol Ferrer	CORB	7.704
	(11.19/-3.3 - 7.16/+0.1 - 13.31 - 2.02 - 48.69 - 15.14/-0.7 - 41.40 - 4.55 - 50.08 - 4:27.92)		
2.	Francisco Gómez	CAICS	6.960
	(11.70/-1.0 - 6.54/-1.0 - 13.78 - 1.90 - 51.67 - 15.38/-0.7 - 42.27 - 4.15 - 52.09 - 4:56.49)		
3.	Iván Vidal	CAICS	6.950
	(11.32/-3.3 - 6.87/-3.5 - 10.88 - 1.81 - 50.20 - 15.16/-0.7 - 34.53 - 4.65 - 46.54 - 4:41.65)		
4.	Lucas Fernández	SPRL	6.614
	(11.51/-3.3 - 6.27/+0.8 - 11.58 - 1.81 - 51.89 - 15.32/-0.7 - 37.31 - 4.15 - 50.51 - 4:53.93)		
5.	Efraylin Gómez	NUMSO	6.555
	(11.68/-1.0 - 6.67/-1.8 - 11.59 - 1.81 - 51.09 - 15.62/-0.7 - 33.11 - 4.35 - 41.94 - 4:47.68)		
6.	José Luis Corral	CARMU	6.524
	(11.35/-3.3 - 7.01/-0.7 - 10.60 - 1.84 - 51.29 - 15.52/+1.3 - 31.39 - 3.75 - 40.84 - 4:36.55)		



7.	Alejandro Lozano	CAICS	6.482
	(11.74/-1.0 - 6.19/-1.1 - 10.76 - 1.84 - 52.30 - 16.12/+1.3 - 32.65 - 4.85 - 41.38 - 4:39.37)		
8.	Joaquín Morales	ACAMU	6.144
	(11.48/-3.3 - 6.48/+1.1 - 10.65 - 1.84 - 50.55 - 16.81/+1.3 - 26.35 - 3.95 - 40.72 - 4:48.76)		
9.	Pablo Ortega	SURGR	5.973
	(11.61/-3.3 - 6.81/-0.1 - 8.24 - 1.90 - 52.38 - 15.99/-0.7 - 28.54 - 3.25 - 41.44 - 4:49.77)		
10.	Daniel López	CARMU	4.357
	(12.08/-1.0 - 5.52/+1.1 - 10.73 - 1.60 - 56.75 - 19.61/+1.3 - 29.50 - 3.45 - 37.65 - AB)		
	Aitor Fernández	BATSS	AB
	(11.64/-1.0 - 6.14/-0.3 - 10.77 - 1.78 - 52.08 - 16.16/+1.3 - 29.58 - 4.25 - 45.77 - NP)		
	Pau Borillo	CAICS	AB
	(11.92/-1.0 - 6.47/+0.6 - 9.96 - 1.81 - 53.03 - 16.49/+1.3 - 30.18 - NP)		

10.000m Marcha (14)

1.	Pablo Rodríguez	CAJJ	41:57.78
2.	Óscar Martínez	HOSB	42:13.50
3.	Jorge Tonda	CARMU	46:00.67
4.	Alejandro Bañasco	MALMA	46:28.40
5.	Joaquim Rico	AACB	46:30.45
6.	Hodei Caballero	RSOSS	46:49.87
7.	Pablo Pastor	CAIGC	47:20.01
8.	Pablo Sanz	TORM	47:39.78
9.	Ismael Díaz	MARC	47:57.80
10.	Iván Casco	INDE	53:25.33
	Daniel De Lucas	ZOIHU	DS Rt.54.7.5

4x100m (14)

1.	C.A. Sprint Moncada	SMOV	41.20
	(David Rodríguez,Rubén García,Javier Tovar,Tayb David Loum)		
2.	Atletismo Albacete	ALBAB	41.34
	(Nahum De Gregorio,Jorge García,Álvaro De León,Alberto Guijarro)		
3.	Hiru-Herri	HIRNA	41.75
	(Felix José Sierra,Gorka Fernández,Xabier Zabaleta,Mikel Calvo)		
4.	Grupompleo Pamplona At.	PAMNA	41.98
	(Mikel Navarro,Unai Yoldi,Javier Marin,Hugo López)		
5.	CA Safor-Teika	SAFV	42.19
	(Jorge Almendros,Javier García,Antonio Justel,David Fernández)		
6.	At. Intec-Zoiti	ZOIHU	42.64
	(Roi Martínez,Sheriff Flodavid Soclo,Alejandro Per,Ricardo Mateo)		
7.	Trops-Cueva de Nerja	NERMA	47.36
	(Manuel Alonso,Dario Bruzon,Pablo Villena,Álvaro Rodríguez)		
	Atletismo leganés	LEGM	AB
	(Xian Mangas,Pedro Segovia,David Carbón,Michael Obinna Ezeh)		

MUJERES

100m

Eliminatorias (13) - Clasifican 3 primeras de cada serie + 4 mejores tiempos

Elim. 1 (+0.0): 1. Elewe 11.80 Q - 2. Hernández 11.92 Q - 3. Abaga 12.11 Q - 4. Sánchez 12.24 q - 5. Ainhoa Renpan Agirre TATSS 12.38 - 6. Valeria Zafrilla VCFV 12.39 - 7. Sofía Covadonga Rodríguez ROZM 12.63

Elim. 2 (+1.5): 1. Cruz 11.83 Q - 2. Payrato 11.98 Q - 3. Solchaga 12.13 Q - 4. Arregi 12.23 q - 5. Meritxell Hernández CALLE 12.31 - 6=. Ana Martínez SANA 12.34 - 6=. Silvia Sanjuán SPRM 12.34 - 8. Marta Moreno NERMA 12.48

Elim. 3 (-0.4): 1. Guiu 11.90 Q - 2. Martínez 12.05 Q - 3. Sánchez 12.22 Q - 4. Pintiel 12.25 q - 5. Sarasola 12.30 q - 6. Blanca Pérez GJOGR 12.32 - 7. Marta Vargas NERMA 12.64 - 8. Martína Varela BAHCA 12.90

Elim. 4 (-0.4): 1. Carrillo 11.67 Q - 2. Ibarra 12.04 Q - 3. López 12.07 Q - 4. Maitane Nanclares BARVI 12.40 - 5. Lara Castaño FCBB 12.58 - 6. Claudia Rodríguez NERMA 12.85 - 7. Iris Soler SAFV 14.73

Semifinales (13) - Clasifican 3 primeras de cada serie + 2 mejores tiempos

Semifinal 1 (-1.0): 1. Elewe 11.79 Q - 2. Cruz 11.82 Q - 3. Ibarra 11.98 Q - 4. Payrato 12.06 q - 5. Ashley Abaga FMOSO 12.12 - 6. Nuara Solchaga HIRNA 12.15 - 7. Laura Pintiel MONHU 12.15 - 8. Lucía Sánchez ARMSA 12.71

Semifinal 2 (+0.2): 1. Carrillo 11.51 Q - 2. Guiu 11.76 Q - 3. Martínez 11.85 Q - 4. Hernández 11.89 q - 5. Lidia Sánchez SAAMU 12.08 - 6. Iratxe Sarasola PAMNA 12.11 - 7. Marta López GEEG 12.12 - 8. Eider Arregi GALBI 12.33

Final (13) (+0.4)

1.	Lucía Carrillo	INDE	11.46
2.	Elena Guiu	VCFV	11.65
3.	Carla Cruz	SMOV	11.66
4.	Ana Irene Elewe	CAICS	11.77
5.	Celia Payrato	FCBB	11.80
6.	Paula Martínez	ALCM	11.82
7.	María Hernández	NERMA	11.84
8.	Eva Ibarra	CARMU	11.94

200m

Eliminatorias (13) - Clasifican 3 primeras de cada serie + 4 mejores tiempos



Elim. 1 (-0.8): 1. Cladera 24.41 Q - 2. Vicente 24.87 Q - 3. Arregi 25.14 Q - 4. Burón 25.21 q - 5. Palazón 25.39 q - 6. Clara Martos AJAM 26.45 - 7. Laura López ESPGU 26.67

Elim. 2 (-0.7): 1. Carrillo 24.06 Q - 2. Merín 24.73 Q - 3. Mérida 25.05 Q - 4. Barrios 25.18 q - 5. Marta Vargas NERMA 25.93 - 6. Lara Castaño FCBB 26.10 - 7. Víctoria Sánchez SURGR 27.06

Elim. 3 (-2.1): 1. Vaquero 24.44 Q - 2. Cortijo 24.83 Q - 3. Suazo 24.96 Q - 4. Irenia Garralda GANNA 25.43 - 5. Ana Espino SJASE 25.56 - 6. Valeria Zafrilla VCFV 25.90 - 7. Martína Varela BAHCA 26.39

Elim. 4 (-1.9): 1. López 25.02 Q - 2. Payrato 25.04 Q - 3. Castillo 25.05 Q - 4. Sanjuán 25.23 q - 5. Matilde Pineda ABAEX 25.69 - Ainhoa Renpan Agirre TATSS NP - Sofía Covadonga Rodríguez ROZM NP

Semifinales (14) - Clasifican 3 primeras de cada serie + 2 mejores tiempos

Semifinal 1 (+1.0): 1. Cladera 23.69 Q - 2. Vaquero 24.25 Q - 3. Merín 24.50 Q - 4. Lidia Vicente ARMSA 24.67 - 5. Elena Mérida SPRM 24.94 - 6. Eider Arregi GALBI 25.00 - 7. Nora Burón ASSSS 25.08 - 8. Nicole Maríana Barrios ITAGU 25.20

Semifinal 2 (+0.6): 1. Carrillo 23.69 Q - 2. Castillo 24.08 Q - 3. Cortijo 24.28 Q - 4. Payrato 24.39 q - 5. Suazo 24.66 q - 6. Marta López GEEG 24.76 - 7. Mar Palazón AUMMU 25.34 - 8. Silvia Sanjuán SPRM 25.42

Final (14) (+3.3)

1.	Esperança Cladera	VCFV	22.85
2.	Lucía Carrillo	INDE	22.95
3.	Lucía Vaquero	CAJJ	23.56
4.	Laura Castillo	SAFV	23.66
5.	Yissis Cortijo	TEITF	24.05
6.	Celia Payrato	FCBB	24.27
7.	Andrea Merín	SCOZ	24.58
8.	Silvia Suazo	SPRM	24.71

400m

Semifinales (13) - Clasifican 2 primeras de cada serie + 2 mejores tiempos

Semifinal 1: 1. Pinacchio 55.22 Q - 2. Monforte 55.94 Q - 3. Karla



Mongay CORB 57.27 - 4. Lucía Gramage SAFV 58.10 - 5. Iris Martínez FUEM 58.13 - 6. Fátima Gonzalo ZOIHU 59.62

Semifinal 2: 1. Arroyo 55.93 Q - 2. Bo 56.70 Q - 3. Bernal 56.80 q - 4. Urtza Agirre BARVI 57.38 - 5. Miryam Benítez NERMA 58.57 - 6. María Dios AJAM 1:01.49

Semifinal 3: 1. Wruszak 54.73 Q - 2. De La Rosa 55.91 Q - 3. Supervia 56.61 q - 4. Amara Santibáñez ASSSS 57.89 - 5. Natalia Grau HOSB 58.54 - 6. Mararia Bravo MOSM 58.72

Final (14)

1.	Aleksandra Wruszak	ALCM	54.10
2.	Lucía Pinacchio	INDE	54.45
3.	Laia Monforte	AACB	54.80
4.	Rocío Arroyo	CAJJ	54.88
5.	Andrea De La Rosa	VCFV	56.22
6.	Marta Bernal	BAHCA	56.70
7.	Cristina Bo	MIJMA	57.09
8.	Nerea Supervia	MONHU	57.60

800m

Semifinales (13) - Clasifican 2 primeros de cada serie + 2 mejores tiempos

Semifinal 1: 1. Rodríguez 2:09.81 Q - 2. Arqued 2:10.70 Q - 3. Santamaría 2:11.06 q - 4. Carmen Víctoria González SGPPO 2:12.48 - 5. Saray Jiménez SPRL 2:16.77 - 6. Eva Montenegro BAHCA 2:17.87 - 7. Nora Zubillaga RSOSS 2:18.62

Semifinal 2: 1. Rodríguez 2:11.50 Q - 2. Moreno 2:11.72 Q - 3. Matas 2:11.87 q - 4. Paula Isabel Martín VCFV 2:12.10 - 5. Gabriela Camina ADMM 2:14.82 - 6. Julia Rodríguez GJOGR 2:15.38 - 7. Lucía Fernández TSICO 2:15.54

Semifinal 3: 1. Pinacchio 2:10.78 Q - 2. Rivera 2:11.00 Q - 3. Irene Rubio HOSB 2:12.45 - 4. María Fernández PIES 2:13.38 - 5. Elena Andreu COCM 2:14.46 - 6. Ainara Rodríguez SGPPO 2:21.05 - 7. Claudia Impuesto CELSO 2:22.63

Final (14)

1.	Lucía Pinacchio	INDE	2:05.43
2.	Rocío Rodríguez	CAICS	2:06.66
3.	Laura Rivera	MAUSE	2:08.08
4.	Lucía Santamaría	METV	2:09.67
5.	Andrea Moreno	NERMA	2:11.24
6.	Marta Matas	CAPEX	2:13.03
7.	Andrea Rodríguez	CAICS	2:14.53
8.	Inés Arqued	SCOZ	2:17.94



1.500m

Semifinales (13) - Clasifican 4 primeros de cada serie

Semifinal 1: 1. Viciosa 4:43.82 Q - 2. Rendueles 4:44.24 Q - 3. Fernández 4:45.36 Q - 4. Guerra 4:46.47 Q - 5. Anna Torras CAIB 4:48.64 - 6. Lucía Sillas METV 4:50.33 - 7. Carmen Víctoria González SGPPO 4:50.78 - 8. Julia Muñoz UCAB 4:51.20 - 9. Paula Villaverde ADMM 4:52.68 - 10. Cristina Corral SAASA 4:55.60 - 11. Marina Agramonte RIBNA 4:56.62 - 12. Vega Artero TRATE 4:59.04

Semifinal 2: 1. Essoubai 4:48.20 Q - 2. Garrido 4:48.88 Q - 3. Valero 4:48.96 Q - 4. Alonso 4:49.28 Q - 5. Laura Torres HOSB 4:50.64 - 6. Ana López SUAM 4:53.07 - 7. Jasmine Domínguez ADMM 4:54.30 - 8. Rocío Gisella Campanini METV 4:55.61 - 9. Julia SoleéCAIB 4:56.11 - 10. Paula Urban PODM 4:56.82 - 11. Ana Víctoria Cubillo INCBU 5:02.24 - 12. Paula Agüero RIAS 5:07.37

Semifinal 3: 1. Serrano 4:37.70 Q - 2. Terciado 4:38.09 Q - 3. Forero 4:38.17 Q - 4. López 4:38.54 Q - 5. Celia De Las Heras ADMM 4:40.09 - 6. Laura Trenado ALCM 4:42.25 - 7. Fátima Ramiíz NERMA 4:43.07 - 8. Sara Izquierdo SAASA 4:44.29 - 9. Andrea Alemany HOSB 4:45.15 - 10. Nadya Collantes PAMNA 4:54.16 - 11. Lucía Fernández SPNO 4:58.33 - 12. Celia Del Peso COLM 5:00.27

Final (14)

1.	Rocío Garrido	SAASA	4:45.85
2.	Marta Serrano	NBAPO	4:46.57
3.	Jihad Essoubai	HIRNA	4:46.61
4.	Ángela Viciosa	VICVA	4:46.67
5.	Claudia Rendueles	OVAO	4:48.32
6.	Elena Víctoria Fernández	AROA	4:49.19
7.	Lucía Valero	AROA	4:49.60
8.	María Forero	INDE	4:49.86
9.	Patricia Guerra	ADMM	4:51.58
10.	Laura López	SPRL	4:51.73
11.	Irene Terciado	AAMM	4:51.95
12.	Violeta Alonso	PAMNA	4:57.90

5.000m (14)

1.	Queralt Criado	ALBAB	17:03.50
2.	Claudia Gomez	SUAM	17:08.01
3.	Mariola Hernández	NOVTO	17:18.11
4.	Antía Castro	RPIM	17:29.60
5.	María Valero	METV	17:48.15
6.	Ainhoa Martín	CAICS	17:54.29
7.	Ruth Martí	UCAB	18:34.34
8.	Marta Ceperuelo	ALCM	18:40.79
9.	Ania San Román	SELS	18:41.74

10.	Carla Breco	SAFV	19:31.43
	Carla Domínguez	ASIB	AB
	Silvia Rey	TRATO	AB
	María Barbero	SPRL	NP

100m vallas

Eliminatorias (13) - Clasifican 3 primeros de cada serie + 4 mejores tiempos

Elim.1 (-0.5): 1. Villalante 13.84 Q - 2. Muakuku 14.02 Q - 3. González 14.02 Q - 4. Jiménez 14.39 q - 5. Isabel Valencia RIAS 14.92 - 6. Delia María Arteaga AGUTF 15.29 - 7. Brena Chiamaka Nsorom **ALCM 16.19**

Elim. 2 (+0.2): 1. Blanquer 13.91 Q - 2. Morera 13.94 Q - 3. Menéndez 14.19 Q - 4. Abaitua 14.21 q - 5. Sara Carbo TORV 14.92 - 6. Nerea Alonso CILO 14.93 - 7. Clara Martos AJAM 15.65

Elim. 3 (-1.2): 1. Sospedra 14.08 Q - 2. Radsma 14.14 Q - 3. Pascual 14.20 Q - 4. Murillo 14.29 q - 5. María Mariblanca CAIGC 15.03 - 6. Laura Montaña CALLE 15.06 - 7. Sheila Vallejo CAMBU 16.05

Elim. 4 (-1.5): 1. Romero 13.68 Q - 2. Lamata 14.09 Q - 3. Lafarga 14.27 Q - 4. Barrientos 14.32 q - 5. Anna Tuñón CORB 15.44 - 6. Julia Martínez TORV 15.56 - 7. Nerea Amigo CASC 16.07

Semifinales (14) - Clasifican 3 primeros de cada serie + 2 mejores tiempos

Semifinal 1 (+0.2): 1. Radsma 13.72 Q - 2. Sospedra 13.74 Q - 3. Romero 13.83 Q - 4. González 13.85 q - 5. Lucía Morera TEITF 13.87 - 6. Adriána Abaitua BDZBI 13.87 - 7. Luzía Lafarga ZOIHU 14.09 - 8. Leire Jiménez STTBI 14.30

Semifinal 2 (+0.3): 1. Villalante 13.39 Q - 2. Blanquer 13.50 Q - 3. Muakuku 13.69 Q - 4. Lamata 13.75 q - 5. Miriam Murillo CELSO 13.96 - 6. Nuria Menéndez SPRL 14.07 - 7. Inés Pascual VCFV 14.07 - 8. Alba María Barrientos CAVVA 14.15

Final (14) (+1.0)

1.	Paula Blanquer	VCFV	13.15 RC
2.	Claudia Villalante	CAICS	13.27
3.	Wayra Romero	CAJJ	13.37
4.	Aitana Radsma	PAMNA	13.57
5.	Igambo Muakuku	HOSB	13.71
6.	Marina Lamata	UCAB	13.74
7.	Belén Sospedra	SCOZ	13.82
8.	Paula González	SCOZ	13.92

400m vallas

Semifinales (13) - Clasifican 2 primeros de cada serie + 2 mejores tiempos

Semifinal 1: 1. Isusi 1:01.14 Q - 2. Belles 1:01.86 Q - 3. María Andrés TEITF 1:05.29 - 4. Bruna Luque (AND) ANALE 1:05.30 - 5. Yanira Deana MOJFV 1:05.55 - 6. Inés Asso ZOIHU 1:05.73 - 7. Manuela Galera ADMM 1:07.57

Semifinal 2: 1. Aranda 1:01.24 Q - 2. Martínez 1:02.17 Q - 3. Pastor 1:03.91 q - 4. Irune Martín BASBI 1:04.28 - 5. Nagore Díaz SENBI 1:04.97 - 6. Patricia Rodríguez AGUTF 1:05.47

Semifinal 3: 1. Muguruza 1:00.61 Q - 2. Mir 1:02.88 Q - 3. Montes 1:03.17 q - 4. Virginia Vallina OVAO 1:04.13 - 5. Laura Bellido ADMM 1:05.45 - 6. Iris Martínez FUEM 1:07.95 - 7. Iris Polo SAFV 1:15.57

Final (14)

1.	Irune Muguruza	BATSS	58.80
2.	Julia Aranda	SCOZ	59.36
3.	Jone Isusi	EZKBI	1:00.11
4.	Anna Belles	CAICS	1:01.62
5.	Martína Martínez	FCBB	1:01.96
6.	Claudia Mir	CATT	1:03.15



7.	Lucía Montes	AAMM	1:03.28
8.	Alessandra Pastor	COCM	1:06.05

3.000m Obstáculos (13)

1.	Claudia Corral	CAICS	10:23.11
2.	Nara Elipe	CAICS	10:31.02
3.	María Barbero	SPRL	10:55.24
4.	Aida Alemany	HOSB	11:11.53
5.	Aitana Abrante	LEGM	11:26.50
6.	Alicia De La Granja	CAIGC	11:31.15
7.	Carla González	CATT	11:34.21
8.	Isabel Caeiro	SGPPO	11:38.44
9.	Pilar Moreno	FLOBU	11:46.45
10.	Joana Minguet	UATB	11:48.94
11.	Elisa Cerezo	CAICS	11:59.92
12.	Sofía Villafañe	LEOVA	12:23.32

Altura (14)

1.	Una Stancev	NERMA	1.88
	1.70-1 / 1.76-1 / 1.80-1 / 1.84-1 / 1.88-1 / 1.90-xxx		
2.	Celia Rifaterra	VCFV	1.80
	1.70-1 / 1.73-1 / 1.76-1 / 1.78-3 / 1.80-2 / 1.84-xxx		
3.	Irene Clemente	CORB	1.78
	1.62-1 / 1.67-1 / 1.70-2 / 1.73-2 / 1.76-2 / 1.78-2 / 1.80-xxx		
4.	Julene Bouzo	BDZBI	1.73
	1.57-1 / 1.62-1 / 1.67-2 / 1.70-1 / 1.73-3 / 1.76-xxx		
5.	Laura Alegre	CAICS	1.70
	1.62-1 / 1.67-1 / 1.70-1 / 1.73-xxx		
6.	Julia Lillo	HOSB	1.70
	1.57-1 / 1.62-2 / 1.67-3 / 1.70-2 / 1.73-xxx		
7.	Natalie Elizabeth Pope (GBR)	SLUGC	1.57
	1.57-1 / 1.62-xxx		
8=.	Ariana Gómez	SAFV	1.57
	1.57-2 / 1.62-xxx		
8=.	Paula Urrea	CARMU	1.57
	1.57-2 / 1.62-xxx		

Pértiga (14)

1.	Clara Fernández	CNIB	4.00
	3.70-1 / 3.85-1 / 4.00-1 / 4.20-xxx		
2.	Alejandra Saborit	CAICS	3.70
	3.70-1 / 3.85-xxx		
3.	Lola Cortina	CAICS	3.70
	3.40-1 / 3.55-1 / 3.70-3 / 3.80-xxx		
4.	Anna Cardona	AACB	3.70
	3.40-1 / 3.55-2 / 3.70-3 / 3.80-xxx		
5.	Raquel Parajua	ALCM	3.55
	3.40-2 / 3.55-1 / 3.70-xxx		



6.	Sofía Granja	BLAVI	3.55
	3.20-1 / 3.40-1 / 3.55-3 / 3.70-xxx		
7.	Lola Bouza	CAFPO	3.40
	3.40-1 / 3.55-xxx		
8.	Carmen Caiqiao Calero	OVAO	3.20
	3.20-1 / 3.40-xxx		
	Esther Dobón	HOSB	SM
	3.40-xxx		
	Nerea Fernández	ADAOR	SM
	3.40-xxx		

Longitud (13)

1.	Tessy Ebosele	ADIZ	6.42/+0.2
	5.86/-0.2 - 6.42/+0.2 - x - x - x - x		
2.	Andrea Arilla	PAMNA	6.41/+0.9
	6.16/-0.8 - x - 6.19/-0.7 - 5.75/+0.4 - 6.41/+0.9 - 6.26/+0.6		
3.	Evelyn Yankey	VCFV	6.41/+0.0
	x - 6.02/+0.1 - x - 4.66/+0.1 - 6.41/+0.0 - 6.06/-1.1		
4.	Carmen Rosales	FCBB	6.30/-0.1
	6.15/-0.1 - 6.06/-1.2 - 5.63/+0.4 - 6.16/-0.5 - 6.30/-0.1 - 5.14/-0.1		
5.	Pepa Gombau	CAICS	5.93/-1.3
	5.51/+0.0 - 5.45/+0.7 - 5.93/-1.3 - p - p - p		
6.	Alejandra Gutiérrez	PUEPA	5.85/-0.4
	x - 5.85/-0.4 - x - 5.68/-0.8 - x - x		
7.	Mara Herrando	CAICS	5.70/+1.3
	x - 5.62/-0.2 - 5.70/+1.3 - x - x - 5.60/-1.3		
8.	Julieta Gallego	SPRM	5.62/+0.0
	x - x - 5.62/+0.0 - x - x - 5.59/+1.1		
9.	Jana Camacho	PIES	5.61/+0.9
	5.52/+1.7 - 5.61/+0.9 - 5.43/-1.6		
10.	Andrea Villaverde	SGPPO	5.42/+0.3
	5.42/+0.3 - 5.12/+0.3 - x		
11.	Claudia Rubio	TORV	5.32/-0.4
	5.32/-0.4 - 5.30/+0.4 - 5.30/-2.9		
12.	Lucía Orihuela	CAJJ	5.07/+0.5
	4.44/-0.6 - x - 5.07/+0.5		
13.	Sofía Pérez	TORS	4.95/+0.4
	4.95/+0.4 - x - p		
	Maialen Villarreal	RSOSS	NP

Triple Salto (14)

1.	Andrea Arilla	PAMNA	13.28/+1.0
	12.64/+0.7 - 13.28/+1.0 - x - x - p - 12.75/+1.7		
2.	Laurine Elisa Marimón	CATT	12.91/+1.2
	12.72/+1.7 - 12.50/+1.2 - 12.41/-1.0 - 12.91/+1.2 - 12.48/+0.7 - 12.51/+0.7		
3.	Alejandra Gutiérrez	PUEPA	12.68/+1.4
	12.34/+2.3 - 12.59/+2.0 - 12.68/+1.4 - x - p - p		
4.	Maialen Miera	CELSO	12.53/+0.3
	x - 12.31/+2.2 - x - 12.02/+0.3 - x - 12.53/+0.3		
5.	Claudia Rubio	TORV	12.47/+1.1
	12.31/+0.0 - 11.69/+2.7 - x - 12.47/+1.1 - 12.30/+0.1 - x		
6.	Lucía Curbelo	TEITF	12.25/+0.3
	11.89/+0.4 - 12.23/+0.3 - x - 12.25/+0.3 - 12.05/-1.5 - x		
7.	Taiwo Oladimeji	EZKBI	12.12/+1.0
	11.88/+0.3 - 12.12/+1.0 - 12.06/+0.1 - 11.74/+1.0 - x - 11.72/+0.7		
8.	Carmen Gil	CAIB	11.92/+3.5
	x - 11.92/+3.5 - x - 11.78/+0.8 - x - x		
9.	Sofía Rchi	BATSS	11.73/+0.5
	11.73/+0.5 - 11.68/+0.1 - 11.60/+2.0		
10.	Samira Zarhloul	TEITF	11.70/+1.3
	11.70/+1.3 - 11.69/+0.3 - x		
11.	Carmen Murcia	VCFV	11.67/+1.9
	11.51/+0.5 - 11.67/+1.9 - x		
12.	Inés Lauzirika	TXMBI	11.61/+0.3
	x - x - 11.61/+0.3		
13.	Jana Camacho	PIES	11.52/-0.5
	11.52/-0.5 - x - x		
14.	Milena Gómez	SAFV	11.37/+1.3
	11.25/+0.5 - x - 11.37/+1.3		

Peso (13)

1.	María Felisa Okomo	TCFSS	13.71
	x - x - 11.16 - 13.51 - x - 13.71		
2.	Xiana Lago	RIAC	13.55
	12.94 - 13.44 - 13.26 - 12.91 - 13.55 - x		
3.	Luz María Siafa	ADMM	12.98
	x - 12.24 - 12.98 - 12.65 - 12.19 - 12.54		
4.	Irene González	SAFV	11.44
	10.51 - 10.99 - 11.44 - 10.94 - 11.03 - 10.43		
5.	Estel Pons	GEEG	11.30
	x - 10.12 - 11.20 - x - 11.30 - x		
6.	Candela Lucía Esteban	CELSO	11.23
	9.45 - 11.23 - 9.66 - 10.42 - 10.39 - 10.50		
7.	Ángela Andrés	AAYMU	11.21
	x - 10.92 - 11.21 - 10.39 - 11.02 - 10.09		
8.	Paula Piñón	ASSSS	10.86
	9.92 - 10.26 - 10.86 - x - 10.86 - 10.78		
	Inés López	VCFV	SM
	x - x - x		

Disco (14)

1.	Inés López	VCFV	56.54
	55.77 - 54.64 - 54.16 - 51.74 - 52.42 - 56.54		RC

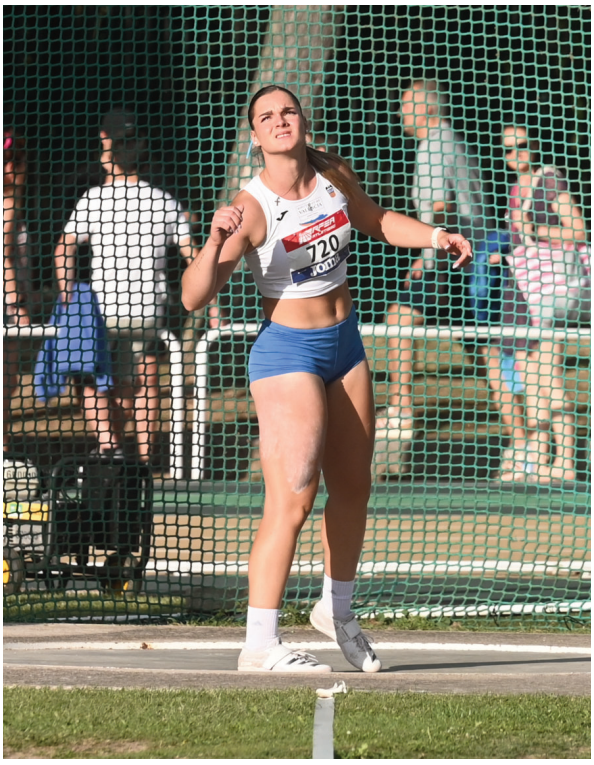

2.	Nneka Naomey Ezenwa	NERMA	53.53
	52.44 - x - x - 51.08 - x - 53.53		
3.	Natalia Sainz	VCFV	49.51
	44.64 - 48.30 - 49.51 - 49.19 - x - x		
4.	Zaynab Nouali	ASSSS	45.54
	45.54 - 43.33 - x - x - x - x		
5.	Marina Clavijo	FMOSO	44.54
	44.54 - x - 44.32 - 41.54 - x - 44.25		
6.	Luna Rubio	CAJJ	42.06
	40.39 - 41.41 - x - 42.06 - 41.54 - 41.36		
7.	Judith Vaquero	ALCM	41.17
	36.17 - 41.17 - x - x - 39.92 - x		
8.	Ángela Ferreira	PAMNA	40.42
	39.30 - 40.42 - 39.55 - x - 37.68 - x		
9.	María Felisa Okomo	TCFSS	39.69
	36.58 - 39.69 - 36.40		
10.	Elena Pauner	CAICS	39.61
	39.01 - 39.61 - x		
11.	Xiana Lago	RIAC	39.13
	x - 33.27 - 39.13		
12.	Raquel Villa	CELSO	39.05
	x - x - 39.05		
13.	Ángela Andrés	AAYMU	38.93
	38.93 - x - 33.35		
14.	Amanda Ramos	ALCM	32.91
	31.50 - x - 32.91		

Martillo (14)

1.	Ainhoa Gimeno	CAICS	54.31
	54.31 - 52.59 - 51.79 - 53.00 - 52.83 - 49.82		
2.	Elena Sanz	CALLE	54.03
	52.31 - 53.79 - 53.49 - 54.03 - 52.69 - x		
3.	Alba Ruiz	NNAB	53.60
	49.13 - 51.74 - x - 53.60 - x - 49.97		
4.	Judith Sanchís	CAGB	47.63
	47.63 - 46.97 - x - x - 47.27 - 47.55		
5.	Andrea Pascual	CGTT	46.10
	45.92 - 45.15 - x - x - x - 46.10		
6.	Rebeca San Pastor	PUEPA	45.85
	x - 44.67 - 42.53 - 42.57 - 45.85 - 45.72		
7.	Aurora Pineda	FLOBU	45.43
	45.43 - 43.13 - 45.14 - x - x - 43.14		
8.	Laura Ciurila	SCOZ	43.27
	40.54 - 43.27 - 42.67 - 39.83 - 39.41 - x		
9.	Patricia Recio	CELSO	39.52
	37.85 - 39.52 - 38.90		
10.	Víctoria Eiriz	SGPPO	39.43
	x - 39.43 - x		
11.	Alba Arranz	OUROR	39.10
	34.29 - 35.18 - 39.10		
12.	Mar Olvera	SAFV	38.27
	36.25 - 37.53 - 38.27		
13.	Julia Muñoz	ACVB	37.45
	x - 37.45 - 36.77		
14.	Lucía Sánchez-Chiquito	CAIGC	35.30
	x - 35.30 - x		

Jabalina (13)

1.	Paula Rodríguez	VCFV	52.51
	52.51 - 48.35 - 51.60 - x - 49.63 - 50.10		
2.	Paula Redondo	BDZBI	47.62
	47.62 - 45.34 - 47.06 - 43.22 - 43.94 - 45.39		
3.	Paula Piñón	ASSSS	44.96
	43.30 - 43.90 - 44.96 - 43.74 - 40.72 - 42.46		
4.	Nieves López	NERMA	41.60
	39.36 - 37.70 - 35.86 - 38.18 - 37.62 - 41.60		
5.	Laura Martínez	PAMNA	41.41
	38.17 - x - x - 41.41 - 38.95 - 39.64		
6.	Celia Álvarez	UOVO	40.57
	37.14 - 38.75 - 37.68 - 38.39 - 36.08 - 40.57		
7.	Daniella Love Muñoz (USA)	GUEBI	39.58
	36.47 - 39.57 - 39.58		
8.	Garoa Magunazelaia	EIBSS	38.17
	37.15 - 36.29 - 37.63 - 38.17 - 36.06 - 37.56		
9.	Aisha Mohammed-Mariche	CAMB	38.15
	33.87 - 37.42 - 36.51 - 38.15 - 35.21 - 33.16		
10.	Aina Olaso	AACB	36.91
	36.91 - 36.65 - 36.24		
11.	Alexia Julve	CAICS	36.35
	35.27 - 36.28 - 36.35		
	María Pena	CAFPO	NP

Heptatlón (13/14)

1.	Sofía Cosculluela	VCFV	5.735
	(13.82/-2.3 - 1.67 - 12.14 - 24.64/-1.0 - 6.01/+0.7 - 41.12 - 2:23.20)		
2fc.	Sennah Vanhoeijen (BEL)		5.620
	(14.66/-2.3 - 1.70 - 12.75 - 25.10/-1.0 - 6.10/+1.9 - 39.41 - 2:25.32)		
3.	Laura Aguilera	NERMA	5.445
	(14.51/-2.3 - 1.64 - 10.76 - 24.06/-1.0 - 5.88/+0.4 - 29.31 - 2:12.78)		
4.	Alba Ramírez	ASSSS	5.168
	(15.00/-2.3 - 1.61 - 11.49 - 26.31/-1.0 - 5.77/+0.6 - 33.98 - 2:18.04)		
5.	Ivet Rovira	HOSB	5.090
	(14.98/-2.3 - 1.58 - 9.89 - 25.08/-1.0 - 5.68/+0.1 - 32.31 - 2:17.31)		
6.	Víctoria Briso	BATSS	4.905

(14.72/-2.3 - 1.61 - 10.56 - 26.06/-1.0 - 5.13/+0.8 - 39.50 - 2:32.02)
7. Elia Cascallo MACB 4.584
(16.42/-2.3 - 1.58 - 9.00 - 26.07/-1.0 - 5.47/+1.5 - 29.64 - 2:22.36)
8. María Castellanos SAFV 4.474
(15.11/+0.0 - 1.58 - 10.47 - 27.78/-1.6 - 5.37/+1.3 - 22.12 - 2:26.58)
9. Marta Blanco BATSS 4.334
(16.10/+0.0 - 1.55 - 10.94 - 26.97/-1.6 - 5.06/+0.8 - 30.89 - 2:39.41)
10. Ane Loyo RSOSS 4.238
(16.01/+0.0 - 1.46 - 9.49 - 26.94/-1.6 - 5.43/+0.1 - 24.67 - 2:31.13)
11. Laia Passolas GEEG 4.016
(15.96/+0.0 - 1.49 - 8.47 - 27.54/-1.6 - 5.01/+0.6 - 27.42 - 2:37.77)
12. Elalisahara Kourouma AROA 3.924
(16.44/+0.0 - 1.49 - 9.73 - 26.96/-1.6 - 4.71/+1.4 - 28.25 - 2:46.51)
13. Martina Miquel UATB 3.921
(15.78/+0.0 - 1.46 - 8.86 - 26.71/-1.6 - 4.51/+0.0 - 21.67 - 2:32.58)

10.000m marcha (13)

1.	Lucía Redondo	SPRL	45:34.89
2.	Eva Rico	CAIGC	47:14.05
3.	Laura Monje	CAGB	48:28.97
4.	Silvia Villar	ALCM	49:58.31
5.	Alba Pérez	SGPPO	51:42.75
6.	María Muñoz	SITV	52:42.28
7.	María Moya	CAJJ	54:16.30
8.	Noa Rodríguez	CAIB	54:38.76
9.	Alexia Palomero	AACB	55:32.09
10.	Claudia Sánchez	DECA	55:58.20
11.	Iria Andrea Herraez	CORB	56:14.67
12.	Eva Salcedo	NERMA	56:48.58
13.	Jénnifer Herrera	ATATF	58:49.79
14.	Laura López	AGUTF	1:01:12.52
	Celia Vílchez	CELSO	DS Rt.54.7.5
	Iria Teijeiro	MONHU	DS Rt.54.7.5

4x100m (14)

1. Valencia Club Atletismo VCFV 45.25 RC
(Paula Blanquer,Elena Guiu,Esperança Cladera,Evelyn Yankey)
2. A.D. Sprint SPRM 46.99
(Natalia De La Torre,Silvia Suazo,Silvia Sanjuan,Elena Merida)
3. Trops-Cueva de Nerja NERMA 47.20
(Marta Moreno,Marta Vargas,Claudia Rodríguez,María Hernández)
4. Alcampo Scorpio 71 SCOZ 47.54
(Paula González,Belén Sospedra,Andrea Merin,Ana Meyrella Cuello)
5. Atletismo Alcorcon ALCM 47.83
(Brena Chiamaka Nsorom,Aleksandra Wruszak,Paula Martínez, Alessandra Pastor)
6. Granada Joven GJOGR 48.50
(Lorena Ruiz,Blanca Pérez,Paola Almazán,Elena María López)
7. CA Safor-Teika SAFV 48.73
(Paula Sierra,Laura Castillo,Lucía Gramage,Iris Soler,Iris Polo)
8. Colmenar Viejo COLM 54.63
(Jimena Santos,Claudia Tejada,Celia Del Peso,Lucía Inglés)

CUADRO DE MEDALLAS

			O	P	B	TT
1.	Valencia Club Atletismo	VCFV	6	2	2	10
2.	Facsa - Playas de Castellón	CAICS	3	6	4	13
3.	CA Fent Cami Mislata	FECV	3	2		5
4.	CD Nike Running	CNIB	3			3
5.	Trops-Cueva de Nerja	NERMA	2	3	1	6
6.	Atletismo Albacete	ALBAB	2	2		4
	INDEPENDIENTE	INDE	2	2		4
	Grupompleo Pamplona At	PAMNA	2	2		4
9.	Real Sociedad	RSOSS	2	1	1	4
10.	Unicaja Jaen Paraiso Interior	CAJJ	1	1	2	4
11.	Cornellà At.	CORB	1	1	1	3
	Alcampo Scorpio 71	SCOZ	1	1	1	3
	At. Intec-Zoiti	ZOIHU	1	1	1	3
14.	C.A.Sprint Moncada	SMOV	1		1	2
	Univ Leon Sprint At	SPRL	1		1	2
16.	C.A. Adidas	ADIZ	1			1
	Atletismo Alcorcon	ALCM	1			1
	Super Amara BAT	BATSS	1			1
	CAPEX	CAPEX	1			1
	La Rioja Atletismo	CORLO	1			1
	Image FDR	FLOBU	1			1
	Atletico Salamanca	SAASA	1			1
	Tolosa C.F.	TCFSS	1			1
	Clínica Menorca CAUG	UNIGU	1			1
25.	AA Catalunya	AACB		1	1	2
26.	Ardillas-Escorial	ARDM		1		1
	Barcelona At.	BCNB		1		1
	Bidezabal Durango AT	BDZBI		1		1
	CAI Gran Canaria	CAIGC		1		1
	Aldahra Lleida UA	CALLE		1		1
	CA Tarragona	CATT		1		1
	CA Chapin Jerez	CHACA		1		1
	GEiE Gironí	GEEG		1		1
	L'Hospitalet At.	HOSB		1		1
	Marineda Atletico	MARC		1		1
	At. Mijas	MIJMA		1		1
	New Balance Team	NBAPO		1		1
	Ria Ferrol-C. Arenal	RIAC		1		1
	A.D. Sprint	SPRM		1		1
	Suanzes San Blas	SUAM		1		1
41.	Atletismo Numantino	NUMSO			3	3
42.	At. San Sebastian	ASSSS			2	2
	Hiru-Herri	HIRNA			2	2
44.	A.D. Marathon	ADMM			1	1
	Arte Fisico	ARTEX			1	1
	CA Granollers	CAGB			1	1
	Avinent Manresa	CAMB			1	1
	UCAM-Cartagena	CARMU			1	1
	Ezkerraldea AKT	EZKBI			1	1
	FACVAC Valls	FACT			1	1
	Granada Joven	GJOGR			1	1
	Atletismo Leganes	LEGM			1	1
	C.A. Mauri Castillo	MAUSE			1	1
	CA Nou Barris	NNAB			1	1
	Atletismo Noves	NOVTO			1	1
	Puentecillas Palencia	PUEPA			1	1
	R.C. Celta	RCVPO			1	1
	S.G. Pontevedra	SGPPO			1	1
	DELSUR Coop La Palma	SURGR			1	1
	Universidad Oviedo	UOVO			1	1

CLASIFICACIÓN POR PUNTOS

1.	Facsa - Playas de Castellón	CAICS	138
2.	Valencia Club Atletismo	VCFV	70
3.	Trops-Cueva de Nerja	NERMA	64.5
4.	Grupompleo Pamplona At	PAMNA	57
5.	Real Sociedad	RSOSS	47
6.	Unicaja Jaen Paraiso Interior	CAJJ	40
7.	CA Fent Cami Mislata	FECV	39
8.	INDEPENDIENTE	INDE	36
9.	AA Catalunya	AACB	35
10.	Alcampo Scorpio 71	SCOZ	32.5
11.	Atletismo Albacete	ALBAB	29.5
12.	L'Hospitalet At.	HOSB	29
13.	Atletismo Numantino	NUMSO	27
14.	Univ Leon Sprint At	SPRL	26
15.	Cornellà At.	CORB	25
16.	CD Nike Running	CNIB	24
17.	At. Intec-Zoiti	ZOIHU	24
18.	Atletismo Alcorcon	ALCM	24
19.	At. San Sebastian	ASSSS	18.6
20.	UCAM-Cartagena	CARMU	18.5
21.	S.G. Pontevedra	SGPPO	17
22.	FC Barcelona	FCBB	17
23.	CAPEX	CAPEX	15
24.	CA Granollers	CAGB	15
25.	Atletico Salamanca	SAASA	14.6
26.	CA Safor-Teika	SAFV	14.5
27.	Puentecillas Palencia	PUEPA	14
28.	Super Amara BAT	BATSS	13
29.	Granada Joven	GJOGR	13
	Atletismo Leganes	LEGM	13
31.	Clínica Menorca CAUG	UNIGU	12
32.	Bidezabal Durango AT	BDZBI	12
	Marineda Atletico	MARC	12
34.	CAI Gran Canaria	CAIGC	12
	CA Tarragona	CATT	12
36.	Avinent Manresa	CAMB	12
37.	Universidad Oviedo	UOVO	12
38.	TenerifeCajaCanarias	TEITF	12
39.	GEiE Gironí	GEEG	11
40.	C.A.Sprint Moncada	SMOV	11
41.	Image FDR	FLOBU	10
42.	A.D. Marathon	ADMM	10
43.	Atletisme Els Sitges	SITV	10
44.	Tolosa C.F.	TCFSS	9
45.	Barcelona At.	BCNB	9
	At. Mijas	MIJMA	9
47.	Metaesport Riba-Roja Turia	METV	9
48.	C.A. Adidas	ADIZ	8
	La Rioja Atletismo	CORLO	8
50.	Aldahra Lleida UA	CALLE	8
51.	Ezkerraldea AKT	EZKBI	8
52.	Las Celtiberas de Soria	CELSO	8
53.	Ardillas-Escorial	ARDM	7
	CA Chapin Jerez	CHACA	7
	New Balance Team	NBAPO	7
	Ria Ferrol-C. Arenal	RIAC	7
	Suanzes San Blas	SUAM	7
58.	R.C. Celta	RCVPO	7
59.	C.A. Torrent	TORV	7
60.	Arte Fisico	ARTEX	6
	FACVAC Valls	FACT	6
	Hiru-Herri	HIRNA	6
	C.A. Mauri Castillo	MAUSE	6
	CA Nou Barris	NNAB	6
	Atletismo Noves	NOVTO	6
	DELSUR Coop La Palma	SURGR	6
67.	Universidad de Burgos	CAMBU	5
	At. Malaga	MALMA	5
	Running Pinto Seoane - Pampin	RPIM	5
	Atletismo Torrelavega	TORS	5
	Vicky Foods Athletics	VICVA	5
72.	Oviedo At.	OVAO	5
73.	Juventud Atletica Elche	AROA	5
	U Colomenca At.	UCAB	5
75.	CG Tarragona	CGTT	4
	PoliSoria-Caja Rural	FMOSO	4
	Atmo. Portugalete	PORBI	4
78.	Atletica Avilesina	AAAO	3
	Bahia Algeciras	BAHCA	3
	LEA La Blanca	BLAVI	3
	Ciudad de Lugones	CILO	3
	Martorell AC	MACB	3
	UDAT Talavera	UDATO	3
84.	A. A. Moratalaz	AAMM	2
	ADA Yeclano	AAYMU	2
	At. Badajoz	ABAEX	2
	At. Femenino Celta	CAFPO	2
	Club Atletismo Sada	CASC	2
	C.D. Eibar	EIBSS	2
	Juventud Atletismo Granada	JAAGR	2
	A.C. Jumilla	JUMMU	2
	CD UAVA	SLUGC	2
	UA Barberà	UABB	2
94.	CA Igualada	CAIB	2
	A.D. Sprint	SPRM	2
96.	Atletismo Alhama	ACAMU	1
	Club Corredores	COCM	1
	Hinaco Monzon	MONHU	1
	CA Torrejon de Ardoz	TORM	1
100.	Lô Esport Menorca	AESIB	0.6
	CA Gavà	GAVB	0.6
	CA Parets	PARB	0.6
103.	CA Canaletes	CANB	0.5

FEDERACIONES AUTONÓMICAS
CLASIFICACIÓN POR PUNTOS

1.	CATALUÑA	CAT	221,3
2.	MADRID	MAD	216
3.	COMUNIDAD VALENCIANA	CVA	174,5
4.	ANDALUCÍA	AND	146,5
5.	CASTILLA Y LEÓN	CSL	123,6
6.	PAIS VASCO	PVA	93,6
7.	ARAGÓN	ARA	81,5
8.	GALICIA	GAL	60
9.	CASTILLA LA MANCHA	CSM	39,5
10.	CANTABRIA	CAN	39
11.	NAVARRA	NAV	37
12.	MURCIA	MUR	36,5
13.	ISLAS BALEARES	BAL	31
14.	ASTURIAS	AST	28
15.	CANARIAS	CNR	14
16.	LA RIOJA	RIOJ	12
17.	EXTREMADURA	EXT	12

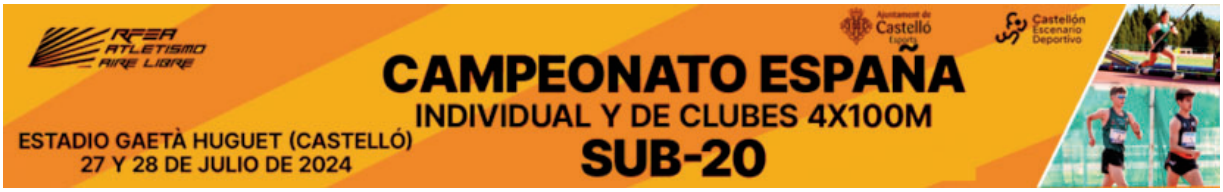

LXXI Campeonato de España Sub-20
Castellón, 27-28 julio 2024

HOMBRES

100 m

Eliminatorias (27) - Clasifican 3 primeros de cada serie + 4 mejores tiempos

Eliminatoria 1 (+0.7): 1. Fernández 10.90 Q - 2. Miguel 10.91 Q - 3. Ruiz 11.02 Q .015 - 4. Ferrán Soler RUBB 11.02 .016 - 5. Alejandro Ruiz UABMA 11.02 .019 - 6. Marcos Guridi HIBLO 11.12 - 7. Máximo Tolbaños VICVA 11.19

Eliminatoria 2 (+2.0): 1. Hernández 10.55 Q - 2. Vázquez 10.69 Q - 3. Crawford (GBR) 10.71 Q - 4. Dango 10.81 q - 5. Huesca 10.83 q - 6. Subirats 10.86 q - 7. Mikel Díaz JKESS 10.95

Eliminatoria 3 (+1.2): 1. Rueda 10.75 Q .744 - 2. López 10.93 Q - 3. Fuchs 10.94 Q - 4. José Antonio Olmedo NERMA 10.96 - 5. Roberto Martínez CARMU 11.00 - 6. Raúl Planas PAMNA 11.03 - 7. Antonio Luque MALMA 11.08 - 8. Marc Crespo CAICS 11.11

Eliminatoria 4 (+0.6): 1. Dorado 10.75 Q .748 - 2. García 10.81 Q - 3. Pérez 10.82 Q - 4. Soto 10.85 q - 5. Martín Smirnov (RUS) NAOC 10.97 - 6. Eric Antolinos TRAAA 11.10 - 7. Lain Sáez FLOBU 11.24

Semifinales (27) - Clasifican 3 primeros de cada serie + 2 mejores tiempos

Semifinal 1 (+1.6): 1. Rueda 10.56 Q - 2. Vázquez 10.65 Q - 3. Cai Kekanwa Caldi Crawford (GBR) NERMA 10.69 - 4. Dango 10.76 Q - 5. Javier López SUAM 10.82 - 6. Mikel Ruiz PORBI 10.90 .890 - 7. Sergio Fernández ABAEX 10.90 .897 - Pau Subirats CAIB NP

Semifinal 2 (+0.4): 1. Dorado 10.57 Q - 2. Hernández 10.59 Q - 3. Pérez 10.62 Q - 4. Soto 10.79 q - 5. García 10.80 q - 6. Marcos Miguel NUMSO 10.86 - 7. Izan Huesca SANA 10.87 .861 - 8. Aleix Fuchs CAIB 10.87 .862

Final (27) (+0.4)

1.	Carlos Dorado	CAICS	10.48
2.	Jorge Hernández	ABAEX	10.56
3.	Alejandro Rueda	BAHCA	10.61
4.	Koji Pérez	ADMM	10.62
5.	Alejandro García	TSICO	10.72
6.	Mauro Vázquez	VCGPO	10.74
7.	Pedro Soto	SJAMU	10.76
8.	Rodrigo Dango	INCBU	19.41

200 m

Eliminatorias (27) - Clasifican 3 primeros de cada serie + 4 mejores tiempos

Eliminatoria 1 (+2.8): 1. Vilacha 21.19 Q - 2. Leal 21.51 Q - 3. Chasco 21.89 Q - 4. Smirnov (RUS) 22.10 q - 5. Nil González UATB 22.47 - 6. Iván Domínguez CORTF 22.77 - 7. Alejandro Encina RUBB 23.46 - 8. Garikoitz García DURBI 25.80

Eliminatoria 2 (+2.7): 1. Fito 21.26 Q - 2. Casado 21.29 Q - 3. García 21.94 Q - 4. Guridi 22.03 q - 5. Adrián Mota JASB 22.54 - 6. Ibán Irigoyen ARDNA 22.65 - 7. Manuel Padilla INDE 23.08

Eliminatoria 3 (+0.8): 1. Crawford (GBR) 21.38 Q - 2. Cabrera 21.41 Q - 3. Gómez 22.05 Q - 4. Rivero 22.25 q - 5. Ferran Soler RUBB 22.29 - 6. Iván Segura SURGR 22.58 - 7. Iker Rodríguez PUEPA 22.93

Eliminatoria 4 (+2.4): 1. González 21.14 Q - 2. Sánchez 21.48 Q - 3. Corrales 21.64 Q - 4. Pozo 21.92 q - 5. Pablo Ramírez VCFV 22.68 - 6. Marcus Mensah SAFV 23.15 - Rodrigo Aguilar NERMA NP

Semifinales (28) - Clasifican 3 primeros de cada serie + 2 mejores tiempos

Semifinal 1 (+3.0): 1. González 21.02 Q - 2. Cai Kekanwa Caldi Crawford (GBR) NERMA 21.13 - 3. Cabrera 21.17 Q - 4. Leal 21.37 Q - 5. Corrales 21.60 q - 6. Danilo Pozo AJAM 21.90 - 7. Javier Gómez CAJJ 22.01 - 8. David Rivero UABMA 22.40

Semifinal 2 (+3.6): 1. Fito 20.89 Q - 2. Casado 21.06 Q - 3. Sánchez 21.08 Q - 4. Vilacha 21.26 q - 5. Eloy García MARC 22.07 - 6. Marcos Guridi HIBLO 22.10 - 7. Lander Chasco BLAVI 22.13 - 8. Martín Smirnov (RUS) NAOC 22.24

Final (28) (+3.2)

1.	Daniel González	MAJM	20.75	
2.	Oriol Sánchez	CDUB	20.85	.842
3.	Rodrigo Fito	ARMSA	20.85	.844
4.	Daniel Casado	NERMA	20.94	
5.	Roberto Cabrera	CAVVA	21.08	
6.	Manuel Vilacha	AUMMU	21.26	
7.	Pol Leal	ANALE	21.48	
8.	Álvaro Corrales	SURGR	21.71	

400 m

Semifinales (27) - Clasifican 2 primeros de cada serie + 2 mejores tiempos

Semifinal 1: 1. Pinés 48.07 Q - 2. Jarabo 48.44 Q - 3. Ismael Romero SAAMU 49.00 .997 - 4. Marco Sáiz FLOBU 49.06 - 5. David Parramon BCNB 49.12 - 6. Fabián Vidal BARC 49.34 - 7. Pablo Ruiz GANV 49.49 - 8. Héctor Sáiz TORS 49.58

Semifinal 2: 1. Priego 48.09 Q - 2. Marco 48.35 Q - 3. Pons 48.57 q - 4. Peio Ezkibela DURBI 49.05 - 5. Alex Alemayehu Fabrega RUAB 49.60 - 6. Salvador García NERMA 50.11 - 7. Bruno Cano FLOBU 50.98 - Beñat Miquelarena BATSS NP

Semifinal 3: 1. García 46.28 Q - 2. Cirujeda 47.69 Q - 3. Pons 48.32 q - 4. Diego Tejero SCOZ 48.92 - 5. Rubén Martín ROMAV 49.00 .998 - 6. Pablo Barea RACVA 49.17 - 7. Samuel Galende BENZA 51.00

Final (28)

1.	David García	ABAEX	47.01
2.	Asabu Pinés	ACVCR	47.74
3.	Biel Cirujeda	CAMB	47.82
4.	José Miguel Pons	CAICS	48.05
5.	Adrián Priego	FCBB	48.10
6.	Helio Marco	CVCA	48.30
7.	Daniel Jarabo	CAICS	48.95
8.	Sergi Pons	XTRIB	49.12

800 m

Semifinales (27) - Clasifican 2 primeros de cada serie + 2 mejores tiempos

Semifinal 1: 1. Souadi 1:52.60 Q - 2. Marti 1:52.98 Q - 3. Barcala 1:53.22 q - 4. Ricardo Negrete FRRC 1:53.50 - 5. Arnau Pujols CAMB 1:53.98 - 6. Bruno Maturana FCBB 1:54.20 - 7. Ayman Fikri LEGM 1:57.25 - 8. Pablo Jurado NERMA 1:57.83

Semifinal 2: 1. Gómez 1:57.53 Q - 2. Gómez 1:57.88 Q - 3. Pablo Merencio PODM 1:57.97 - 4. David Antón DECA 1:58.12 - 5. Aymen Smaili TRAAA 1:58.18 - 6. Lluis Pons FACT 1:59.12 - 7. Daniel Díaz NERMA 1:59.91 - 8. Mark Aboua (CIV) VCFV 2:01.73

Semifinal 3: 1. Monfort 1:51.66 Q - 2. Rodríguez 1:52.47 Q - 3. Mateo 1:52.85 q - 4. Jesús Manuel Pérez GAISE 1:53.78 - 5. Jorge Cava TEAM 1:54.73 - 6. Mikel Abad SANNA 1:54.81 - 7. Adrián Rivadulla RIAC 1:55.87 - 8. Izan González UOVO 1:56.55

Final (28)

1.	Alaa Souadi	PODM	1:51.88
2.	Roberto Gómez	ATVM	1:52.07
3.	Álvaro Monfort	ECOAV	1:52.38
4.	Adrián Gómez	CAICS	1:53.19
5.	Ryan Barcala	ROMAV	1:53.25
6.	Mathios Rodríguez	CAIB	1:54.13
7.	Mario Mateo	ADMM	1:54.51
8.	Eros Martí	AACB	1:55.23

1.500 m

Semifinales (27) - Clasifican 4 primeros de cada serie

Semifinal 1: 1. Criado 4:43.13 Q - 2. Pintado 4:43.32 Q - 3. López 4:44.09 Q - 4. Serrano 4:44.14 Q - 5. Pepe Sánchez Del Valle LUELU 4:45.01 - 6. Eduardo Sabino AAAO 4:45.68 - 7. Bingen Arambarri XEYSS 4:45.90 - 8. Eric Márquez FCBB 4:45.98 - 9. Ibai Maján SCOZ 4:46.76 - 10. Juan Camacho ZENZ 4:47.56 - Nil Frías CAMB AB

Semifinal 2: 1. González 3:57.11 Q - 2. Sánchez 3:57.59 Q - 3. Rodríguez 3:57.65 Q - 4. Ulla 3:58.85 Q - 5. Alejandro Donaire CAJJ 3:59.83 - 6. Pablo Navarro CAICS 4:03.20 - 7. José Manuel Bermudez NERMA 4:03.55 - 8. Àngel Pérez FCBB 4:04.49 - 9. Keno García VICVA 4:04.85 - 10. Pau Portet CAGB 4:05.05 - 11. Lucas Mesa AAAO 4:06.74

Semifinal 3: 1. Palencia 4:08.39 Q - 2. Crespo 4:09.64 Q - 3. Olea 4:09.65 Q - 4. Del Saz 4:09.82 Q - 5. Daniel Gámez NERMA 4:10.65 - 6. David Campo ZAMZA 4:11.84 - 7. Marcos Lara CAJJ 4:12.34 - 8. Abel Rodríguez AAAO 4:13.40 - 9. Marc Mañe PENB 4:13.71 - 10. Simon Ibrahim Morala UOVO 4:13.97 - 11. Mario Cantarero TORS 4:17.92 - 12. Julio Fernández LUELU 4:20.76

Final (28)

1.	Alex Pintado	CAICS	4:23.33
2.	Andrés González	OLIEX	4:24.54
3.	Daniel López	CAPEX	4:25.07
4.	David Criado	BEZS	4:25.19
5.	Pablo Del Saz	TRACU	4:26.01
6.	Marcos Crespo	ZENZ	4:26.23
7.	Izan Rodríguez	ARRM	4:26.60
8.	Adrián Olea	3FDCV	4:27.70
9.	Samuel Serrano	UDATO	4:27.75
10.	Guillermo Sánchez	AAMM	4:28.09
11.	Pablo Ulla	SGPPO	4:28.44
12.	Mario Palencia	VICVA	4:29.12

3.000 m (27)

1.	Óscar Gaitán	INDE	8:35.25
2.	Unai Naranjo	CAICS	8:35.42
3.	José Daniel Jiménez	ACVCR	8:38.90
4.	Gonçalo José Sousa	JBEB	8:41.57
5.	Martín Iriondo	KAMSS	8:42.98
6.	Ander Aramendi	BATSS	8:44.64
7.	Tarik El Amri	CAICS	8:47.91
8.	Jofre Roca	CAMB	8:50.51
9.	Badar Bouhachami	ARDM	8:53.50
10.	Víctor Ramos	TKTC	8:53.52
11.	Sergio Quintas	PUROR	8:54.38
12.	Adrián Macías	HOSB	8:57.18
13.	Unax Armendariz	TCFSS	8:58.73
14.	Oriol Jove	XPOLE	9:03.42
15.	Mohammed Kassimi (MAR)	FRRC	9:05.98
16.	Andrés Morata	GJOGR	9:06.80
17.	Lazaro Carreño	CAPEX	9:07.28
18.	Enzo Alonso	UOVO	9:22.73

110 m vallas

Eliminatorias (27) - Clasifican 3 primeros de cada serie + 4 mejores tiempos

Eliminatoria 1 (+1.7): 1. Soberanas 14.22 Q - 2. Legaz 14.44 Q .431 - 3. Machuca 14.74 Q - 4. Herreros (AND) 14.96 q - 5. Martí Brullas GAVB 15.50 - 6. Sergi Borillo CAICS 15.52 - Juan Jesús Martín ACVCR DS RT 22.6.2

Eliminatoria 2 (+0.1): 1. Castilla 14.27 Q - 2. Cobos 14.47 Q - 3. Vázquez 14.72 Q - 4. Cárdenas 14.76 q - 5. Ekaitz Ganuza GANNA 15.13 - 6. Lucas Badía ZOIHU 15.98 - 7. Juan Nicolás Barrero RACVA 15.99

Eliminatoria 3 (+0.2): 1. García 14.38 Q - 2. Revuelta 14.40 Q - 3. Sebastián 14.52 Q - 4. Martínez 14.62 q - 5. Jairo González AAAO 15.44 .434 - 6. Asier Lacosta SCOZ 15.44 .436 - 7. Eric Nieto DMAA 16.01 - Eber Segui RUNT NP

Eliminatoria 4 (+1.7): 1. Armisen 13.93 Q - 2. Pérez 14.44 Q .438 - 3. Sánchez 14.62 Q - 4. Tivey 14.97 q - 5. Roberto Palicio OVAO 15.15 - 6. Rubén Martínez INCBU 15.26 - 7. Eloy Romero LEGM 15.33

Semifinales (28) - Clasifican 3 primeros de cada serie + 2 mejores tiempos

Semifinal 1 (+1.8): 1. Armisen 13.81 Q - 2. García 14.29 Q - 3. Sebastián 14.38 Q - 4. Machuca 14.56 q - 5. Xavier Martínez CANB 14.68 - 6. Marc Tivey VCFV 14.98 - 7. Llorenç Cobos CTTIB 23.77 - Rubén Revuelta TORZA DS RT 16.8

Semifinal 2 (+0.8): 1. Castilla 13.52 Q - 2. Soberanas 14.09 Q - 3. Sánchez 14.35 Q - 4. Legaz 14.59 q - 5. Martín Vázquez LUCLU 14.93 - 6. Pol Herreros (AND) ANALE 15.13 - Guillermo Cardenas MALMA AB - Iván Pérez ARGM NP

Final (28) (+4.1)

1.	Daniel Castilla	FECV	13.51
2.	Iván García	NERMA	14.08
3.	Eneko Soberanas	EDENA	14.12
4.	Diego Machuca	APUCR	14.35
5.	Endika Sánchez	PORBI	14.36
6.	Daniel Sebastián	CAICS	14.39
7.	Álvaro Legaz	SCOZ	14.50
	Arturo Armisen	MONHU	NP

400 m vallas

Semifinales (27) - Clasifican 2 primeros de cada serie + 2 mejores tiempos

Semifinal 1: 1. Torres 54.00 Q - 2. Pasalodos 54.42 Q - 3. Vázquez 54.67 q - 4. Iván Seoane CAMBU 56.57 - 5. Bittor Etxegibel DURBI 57.02 - 6. Santiago Martín SANTM 57.90 - 7. Ander Aristi BATSS

1:00.60 - Diego Barrada ALCM NP
Semifinal 2: 1. Alonso 55.12 Q - 2. Ortega 55.48 Q - 3. Max Cassidy HOSB 55.95 - 4. Beñat Monreal GANNA 57.48 - 5. David Ballester UGEB 58.75 - 6. Ángel Beas BAHAL 58.90 - Javier García MALMA AB - Martín Pereda CILO AB
Semifinal 3: 1. Martínez 53.63 Q - 2. Burguete 54.35 Q - 3. Urgoiti 54.61 q - 4. Emilio Akira López SANTM 55.18 - 5. Álvaro Andreu DECA 56.43 - 6. Jan Pol Catot CAMB 56.67 - 7. Rubén Rodríguez PRAB 57.61 - Ignacio Cruceira BAHCA AB

Final (28)

1.	Joaquín Alonso	BATSS	51.39
2.	Nicolás Martínez	ADMM	53.24
3.	Hugo Torres	UABMA	53.72
4.	Víctor Pasalodos	INDE	53.90
5.	Íñigo Alfonso Burguete	PAMNA	54.30
6.	Alejandro Ortega	CAMBU	55.00
7.	Jorge Vázquez	MARC	55.59
8.	Ekaitz Urgoiti	GALBI	55.61

3.000 m Obstáculos (28)
Final A

1.	Andrés Lara	SAVM	8:57.51
2.	Marcos Asensio	SCOZ	9:07.11
3.	Aniol Clavell	CAGB	9:08.00
4.	Petros Sánchez	CARMU	9:09.55
5.	Biel Morancho	FCBB	9:13.93
6.	Carlos Zarate	SCOZ	9:18.66
7.	Adrián Móscardó	CAICS	9:18.88
8.	Miguel Alvariño	LUELU	9:20.78
9.	Soufiane Tribak	INCBU	9:22.94
10.	Mikel Aramendi	BATSS	9:29.16
11.	M'hamed Mouacha (MAR)	CALLE	9:32.12
12.	Víctor Hernández	EAPEX	9:42.36
	Manex Civico	TCFSS	AB
	Mario Esparraga	NERMA	AB
	Mario Pacheco	OLIEX	AB

Final B

1.	Eric Bello	MOLB	9:24.28
2.	Juan Caballero	VICVA	9:24.80
3.	Deriman Santos	MOJFV	9:27.01
4.	Xabat Elortza	KAMSS	9:31.22
5.	Harkaitz Irazusta	RSOSS	9:37.54
6.	Didac Marza	SAFV	9:40.66
7.	Mario Ruda	CHACA	9:46.82
8.	Roger Fernández	LLMB	9:47.65
9.	Ángel Luis Mendo	MIJMA	10:12.62

Altura (28)

1.	Raúl Matilla	SPRL	2.08
	1.95-1 / 2.01-1 / 2.06-3 / 2.08-1 / 2.15-xxx		
2.	Martí Cissé	CORB	2.06
	1.90-1 / 1.95-2 / 1.98-1 / 2.01-1 / 2.04-3 / 2.06-1 / 2.08-xxx		
3.	Antoni González	CAIB	2.06
	1.90-1 / 1.95-2 / 1.98-2 / 2.01-1 / 2.04-2 / 2.06-2 / 2.08-xxx		
4.	Miguel Fonseca	FECV	2.01
	1.85-2 / 1.90-3 / 1.95-3 / 1.98-2 / 2.01-1 / 2.04-xxx		
5.	Yannik Vila	BAHCA	2.01
	1.85-2 / 1.90-1 / 1.95-1 / 1.98-1 / 2.01-2 / 2.04-xxx		
6.	Miguel Guillamón	CARMU	2.01
	1.85-1 / 1.90-1 / 1.95-2 / 1.98-2 / 2.01-3 / 2.04-xxx		
7.	Aritz Zuazo	BATSS	1.98
	1.85-2 / 1.90-1 / 1.95-2 / 1.98-1 / 2.01-xxx		



8.	Pablo Cabrera	COCM	1.98
	1.90-1 / 1.95-1 / 1.98-2 / 2.01-xxx		
9.	David García	STOC	1.95
	1.85-2 / 1.90-2 / 1.95-3 / 1.98-xxx		
10.	Rubén Abreu	OROTF	1.90
	1.85-1 / 1.90-2 / 1.95-xxx		
11.	Rubén Martínez	INCBU	1.90
	1.85-1 / 1.90-3 / 1.95-xxx		
12.	Rubén García	LEGM	1.85
	1.85-2 / 1.95-xxx		
	Jean Yves Thiemele	AAMM	NP

Pértiga (27)

1.	Adrià Ripollés	FCBB	5.32 RC
	4.90-2 / 5.10-2 / 5.20-2 / 5.30-3 / 5.32-2		
2.	Martí Serra	CAMB	5.25
	4.90-1 / 5.10-2 / 5.20-1 / 5.25-1		
3.	Manuel Gómez	NUMSO	5.20
	4.75-1 / 5.00-2 / 5.10-3 / 5.20-2 / 5.30-xxx		
4.	Fabio Marco	ZATZ	5.10
	4.90-2 / 5.00-3 / 5.10-1 / 5.25-xxx		
5=.	Aitor Fuertes	PAMNA	4.90
	4.40-1 / 4.60-3 / 4.75-1 / 4.90-3 / 5.00-xxx		
5=.	Bernat Van Drooge	FCBB	4.90
	4.40-2 / 4.60-1 / 4.75-2 / 4.90-3 / 5.00-xxx		
7.	Jorge Martínez	MOSM	4.90
	4.20-1 / 4.40-2 / 4.60-1 / 4.75-3 / 4.90-3 / 5.00-xxx		
8=.	Adrián Medina	SURGR	4.75
	4.40-1 / 4.60-1 / 4.75-1 / 4.90-xxx		
8=.	Asier Añorga	RSOSS	4.75
	4.75-1 / 5.00-xxx		
8=.	Mario Alvarez	TAJM	4.75
	4.40-1 / 4.60-1 / 4.75-1 / 4.90-xxx		
11.	Marti Brullas	GAVB	4.60
	4.20-2 / 4.40-1 / 4.60-1 / 4.75-xxx		
12.	Maxime Antoine Vallée (CAN)	INDE	4.40
	4.20-1 / 4.40-1 / 4.60-xxx		
13.	Eloi Gracia	CORB	4.40
	4.40-2 / 4.60-xxx		
	Valentin Carpentier	CAICS	SM
	4.20-xxx	NM	

Longitud (28)

1.	Alex López	TORV	7.55/+0.8
	7.55/+0.8 - x - 7.33/+3.6 - 7.35/+2.8 - 7.47/+1.8 - x		
2.	Alberto Martínez De Moretín	ABCCA	7.53/+4.6
	7.40/+0.1 - 7.08/+0.3 - x - x - 7.53/+4.6 - x		

3. Juan Francisco Lozano NERMA 7.52/+3.8
7.21/+0.5 - x - 7.51/+3.3 - 7.52/+3.8 - x - x
4. Héctor Delgado OROTF 7.34/+4.4
x - 7.30/+3.8 - x - 7.13/+3.1 - x - 7.34/+4.4
5. Celso Díez PUEPA 7.10/+4.1
x - 6.58/-0.1 - 7.03/+2.5 - 6.69/+2.7 - x - 7.10/+4.1
6. Ángel Negre CAICS 7.06/+3.2
7.01/+0.5 - 7.01/+3.4 - 7.06/+3.2 - x - 7.05/+3.8 - x
7. Eric Antolinos TRAAA 7.02/+4.6
x - x - 7.02/+4.6 - 6.90/+2.2 - 6.25/+2.3 - 6.62/+1.7
8. Rubén Paredes FACT 7.02/+2.1
6.80/+1.2 - 7.02/+2.1 - 6.76/+2.9 - 6.69/+1.8 - p - p
9. Unai Loureiro RZCC 6.82/+3.5
x - 6.82/+3.5 - x
10. Luken Aizpurua BATSS 6.77/+1.3
6.60/+0.5 - x - 6.77/+1.3
11. Jean Yves Thiemele AAMM 6.59/+1.6
6.59/+1.6 - 5.57/+3.7 - 6.06/+1.9
12. David Gutiérrez NERMA 6.59/+0.7
6.59/+0.7 - x - x
13. Vicente Martínez ROLMU 6.54/+1.4
6.54/+1.4 - 6.38/+2.0 - x
Rodrigo Dango INCBU NP

Triple Salto (27)

1. Astor Snaider ADMM 15.48/+0.7
15.42/+0.1 - 15.23/+0.1 - 15.06/+0.3 - 15.26/+0.2 - 15.21/+0.6 - 15.48/+0.7
2. Bruno Rivera DVIB 14.87/+0.7
x - 13.89/+0.5 - 14.53/+0.4 - x - 14.87/+0.7 - x
3. Marti Fontanals FCBB 14.79/+0.5
14.23/-0.3 - 14.47/+0.2 - 14.20/+0.6 - 14.48/+0.3 - 14.50/+0.3 - 14.79/+0.5
4. José Luis Mayo SAASA 14.63/+0.1
13.90/-0.2 - 14.20/+1.0 - 14.47/+0.7 - x - 14.63/+0.1 - 11.76/+1.2
5. Vicente Martínez ROLMU 14.55/+0.3
13.94/+0.0 - 14.11/+0.1 - 14.14/+0.1 - 14.55/+0.3 - 14.47/+0.3 - 14.55/+0.3
6. Diego Jesús Honrubia TORV 14.38/+0.4
13.84/+0.4 - x - 14.37/+0.6 - 13.99/+0.4 - 13.79/+0.3 - 14.38/+0.4
7. Jesús López CARMU 14.20/+0.5
14.10/-0.2 - 14.12/+0.4 - x - 14.20/+0.5 - 14.00/+0.2 - 14.02/+0.8
8. Oriol Ramos FCBB 14.20/+0.5
13.81/+0.8 - 13.43/+0.5 - 14.20/+0.5 - 13.57/+0.4 - x - x
9. Mohammed Mahfuz Iddrisu AACB 13.89/+0.8
13.73/-0.1 - 13.72/+0.1 - 13.89/+0.8
10. Roi Rial STOC 13.79/+0.5
x - 13.79/+0.5 - x
11. Roc Jubany ACNB 13.65/+0.6
13.16/-0.1 - 13.53/+0.8 - 13.65/+0.6
12. Ulises López CAJJ 13.43/+0.1
x - 13.30/+1.0 - 13.43/+0.1
13. Unai Loureiro RZCC 13.42/+0.3
13.42/+0.3 - 12.86/-0.1 - x

Peso (28)

1. Mateo De Castro HIRNA 17.96
16.98 - 17.00 - 17.96 - 17.21 - x - x
2. Fernando Vallinés PORBI 17.92
16.91 - 17.62 - 17.71 - 17.47 - 17.92 - 17.01
3. Zuhatz Sukía TATSS 16.63
x - x - 15.63 - 16.63 - 16.32 - x
4. Aimar Alustiza TATSS 16.59
15.46 - x - 16.59 - x - 16.58 - x
5. Arnau Llorens CAICS 16.24
15.89 - 16.24 - x - 15.81 - p - 15.85
6. Fabrizio Scontrini (ARG) NUMSO 16.08
16.08 - 15.75 - x
7. Pablo Jeremias GCCO 15.94
14.60 - 15.94 - 15.26 - 15.61 - 15.26 - x
8. Manuel Canet RABV 15.29
14.56 - 15.29 - 14.62 - 15.21 - 14.74 - 14.01
9. Marcos Gazquez INMCA 15.12
14.76 - 14.98 - x - 15.12 - x - 14.13
10. Sergio Blanca CAJJ 14.65
14.17 - 13.72 - 14.65
11. Aratz Cendón TATSS 14.38
x - x - 14.38
12. Jorge Ramírez SURGR 13.89
13.35 - 13.89 - x
13. Enol Andrés UOVO 12.92
12.44 - 12.92 - x
Pablo López SITV SM
x - x - x

Disco (27)

1. Aleix Camats CAIB 55.55
50.74 - 55.55 - 51.76 - 53.79 - 54.77 - 52.44
2. Miguel Capdepont NERMA 51.06
45.24 - 46.85 - 49.20 - 48.20 - 48.55 - 51.06
3. Víctor Hernández CAICS 48.71
47.64 - x - x - 48.71 - x - 46.73
4. Daniel García SPRL 47.60
44.99 - 47.60 - 45.95 - x - x - 43.72
5. Bruno Cagigos ADMM 47.51
x - 46.47 - x - 47.51 - x - x
6. Pablo Jeremías GCCO 47.50
47.50 - x - x - x - 45.94 - x
7. Manuel Canet RABV 46.51
x - 46.16 - 45.80 - 44.19 - 46.51 - 42.67
8. Pablo López SITV 45.08
43.23 - 45.08 - 43.96 - 43.68 - x - 44.74
9. Marcos Gázquez INMCA 42.30
41.00 - 40.95 - 42.30
10. Eusebio Armero ROLMU 40.61
40.18 - 40.61 - 38.26
11. Ismael Romero CORB 40.07
x - x - 40.07
12. Iván Astrain PAMNA 39.54
37.68 - 39.54 - 39.30
13. Albert Gil CAIB 37.74
x - x - 37.74

Martillo (27)

1. Francisco Javier Guerra SURGR 61.26
58.41 - x - x - 61.26 - 58.38 - x
2. Javier Díaz SCOZ 61.02
55.42 - x - 60.36 - x - 61.02 - 60.14
3. Javier Prieto MONHU 58.91
55.37 - 56.81 - 57.56 - 55.40 - 58.91 - x
4. Óscar Cebrecos UACM 57.23
54.45 - 53.61 - 53.01 - 57.23 - 54.46 - x
5. Pablo Torre CTRS 54.86
53.09 - x - x - 54.86 - 53.72 - x
6. Fernando Piñeiro DURBI 53.81
53.81 - x - x - x - 49.09 - x
7. Jordi Pizarro AACB 53.74
x - 51.08 - 53.74 - 53.18 - 52.09 - 52.65

8. Hugo Fernández OUROR 52.34
51.92 - 52.28 - 52.34 - 48.56 - x - 49.50
9. Fabrizio Scontrini (ARG) NUMSO 51.77
x - 51.77 - x
10. Rubén Scurtu ADMM 49.28
49.28 - x - x
11. Unax Eraso BATSS 49.24
x - 49.24 - x
12. Sergi López PRAB 48.08
48.08 - x - 46.87
Carlos Díaz ALCM SM
x - x - x NM
Daniel Villanueva OUROR SM
x - x - x NM

Jabalina (27)

1. Hailu Estrampes ASCT 65.04
60.51 - 62.34 - 63.25 - 60.29 - x - 65.04
2. Rafael Mahiques VCFV 64.90
55.21 - 59.89 - 59.64 - 56.06 - 64.90 - 63.65
3. Alejandro Esteban BATSS 64.39
x - 62.07 - 64.39 - x - 62.67 - 61.30
4. Guim Morcillo CAIB 62.11
62.11 - 56.45 - 59.64 - 59.46 - 57.12 - 56.83
5. Angelo Iaccarino CARMU 60.85
59.12 - 58.38 - 59.20 - 58.48 - 57.99 - 60.85
6. Augusto Branchi PAMNA 60.57
57.61 - 59.97 - 57.48 - 58.18 - 60.57 - 58.86
7. Pablo Sierra ALCM 59.87
59.78 - x - 59.87 - x - x - 59.34
8. Daniel Espinosa NERMA 57.96
57.27 - 54.23 - 57.96 - 55.06 - 54.99 - 54.98
9. Alonso Molina VIRCO 56.42
44.61 - 48.77 - 56.42
10. Hugo Romero SITV 55.32
x - 55.32 - 55.17
11. Mikel Arlegui FCBB 54.93
54.32 - 54.93 - 53.53
12. Daniel Jiménez SAFV 53.11
53.11 - x - 51.02
13. Sergio González BARC 51.98
x - x - 51.98
14. Andrés Pérez SURGR 50.15
50.15 - 48.57 - 45.30
15. Aaron Ramírez ESMB 46.50
46.50 - x - x

Decatlón (27/28)

1. Imanol Egidazu EIBSS 7.411
(10.83/+0.5 - 6.68/+2.2 - 13.45 - 1.92 - 51.13 - 14.35/-1.0 - 43.51 - 4.45 - 50.06 - 4:55.99)
2. Iker Moreno CAICS 6.672
(12.06/+0.1 - 6.59/-0.5 - 11.97 - 1.98 - 52.12 - 14.83/-1.0 - 35.49 - 3.85 - 49.07 - 4:51.21)
3. Damia Puigcerver DMAA 6.618
(10.82/+0.5 - 6.50/+1.4 - 11.37 - 1.80 - 49.38 - 15.07/+0.5 - 34.90 - 3.55 - 37.42 - 4:40.33)
4. Xoel Otero MAZPO 6.368
(11.39/+0.1 - 6.71/+0.8 - 11.15 - 1.77 - 51.59 - 15.06/-1.0 - 32.07 - 3.75 - 40.95 - 4:54.08)
5. Ángel De La Torre CVCA 6.339
(11.54/+0.1 - 6.87/+1.6 - 11.19 - 1.92 - 52.42 - 15.25/-1.0 - 26.48 - 3.85 - 39.20 - 4:54.02)
6. Adrián Sánchez COCM 6.306



(11.68/+0.1 - 6.51/+0.9 - 10.90 - 1.86 - 51.47 - 16.69/+0.5 - 32.94 - 3.95 - 39.44 - 4:35.73)
7. Javier González SANTM 6.297
(11.14/+0.5 - 6.45/+1.4 - 10.79 - 1.77 - 50.00 - 15.75/-1.0 - 26.99 - 3.65 - 34.22 - 4:24.25)
8. Álvaro Manzanera ACAMU 6.245
(11.23/+0.5 - 6.55/+0.3 - 11.16 - 1.68 - 50.20 - 16.15/+0.5 - 30.98 - 3.85 - 36.55 - 4:41.78)
9. David Alejos INCBU 6.241
(11.39/+0.5 - 6.45/+2.0 - 11.99 - 1.71 - 52.28 - 15.69/+0.5 - 37.93 - 3.25 - 39.54 - 4:42.66)
10. Jan Sadurní GEEG 6.195
(11.65/+0.1 - 6.01/-0.6 - 11.46 - 1.71 - 50.88 - 15.48/+0.5 - 39.75 - 3.45 - 36.93 - 4:42.08)
11. Marc Meya UATB 5.912
(11.35/+0.5 - 6.45/+1.5 - 10.48 - 1.80 - 52.26 - 15.91/+0.5 - 30.75 - 3.45 - 36.73 - 5:10.43)
12. Carlos Calleja ARGM 5.774
(11.77/+0.1 - 6.14/+0.1 - 11.92 - 1.77 - 56.47 - 15.75/-1.0 - 31.91 - 4.05 - 38.62 - 5:30.00)
13. Lluc Fernando CORB 5.622
(11.80/+0.1 - 6.14/+1.3 - 11.01 - 1.74 - 54.74 - 17.01/+0.5 - 31.45 - 3.75 - 36.89 - 5:07.06)
Diego Darias MXFV AB
(11.36/+0.5 - 6.96/+2.6 - 12.89 - 1.98 - 50.78 - 15.13/-1.0 - 38.51 - 3.75 - NP)

5.000 m Marcha (28)

1. Daniel Monfort CAICS 20:01.27 RC
2. Daniel Morilla SURGR 20:33.24

3.	Miguel Espinosa	SUAM	20:58.02
4.	Javier De Arriba	FECV	21:07.58
5.	Elies Ballester	CORB	22:16.84
6.	Iván Molina	CALB	22:19.22
7.	Urien Fernández	BCNB	22:30.85
8.	Joan Querol	VCFV	23:10.65
9.	Alejandro Martínez	AACB	23:19.48
10.	Pedro Callado	CAJJ	23:20.25
12.	Alex Cemboráin	GAVB	24:16.03
13.	Rafael Linares	JUVGR	24:24.30
14.	Pablo Sánchez	MARC	24:34.53
15.	Dario Santos	PODM	25:19.84
16.	Javier Santana	PAMNA	27:33.08
	Pablo González	ADASA	DS

4 x 100 Hombres (28)

1.	Trops-Cueva de Nerja	NERMA	41.52
	(Iván García,Cai Kekanwa Caldi Crawford/GBR, Daniel Casado,José Antonio Olmedo)		
2.	Facsa - Playas de Castellón	CAICS	42.10
	(Carlos Dorado,José Miguel Pons,Daniel Jarabo,Marc Crespo)		
3.	Grupompleo Pamplona At	PAMNA	42.39
	(Alejandro Irigoyen,Raúl Planas,Iñigo Alfonso Burguete, Eneko Soberanas)		
4.	Atletica Benalmadena	UABMA	43.13
	(Carlos Hughes,Hugo Torres,David Rivero,Alejandro Ruiz)		
5.	Atletismo Leganes	LEGM	44.01
	(Eloy Romero,David Gutiérrez,Mario Hernández,Iván Macías)		
6.	UA Terrassa	UATB	44.07
	(Raúl Aguilar,Marc Meya,Albert Enrique,Nil González)		
7.	Valdizarbe-GANA	GANNA	44.56
	(Ekaitz Ganuza,Iosu Asiain,Adrián Serra,Ignacio Sagastibelza)		
8.	Clator Orotava	OROTF	44.62
	(Christian Wiggins,Héctor Delgado,Héctor Amador,Daniel Sabatier)		

MUJERES

100 m

Eliminatorias (27) - Clasifican 3 primeras de cada serie + 4 mejores tiempos - Eliminatoria 1 (-0.5)

1. Martínez 11.99 Q .983 - 2. Pernás 12.19 Q .184 - 3. Martínez 12.19 Q .187 - 4. Gómez 12.23 q - 5. Camila Rodríguez SAFV 12.35 .341 - 6. Destiny Miller FLOBU 12.68 - 7. Isabella Rossi (POR) ADMM 12.97

Eliminatoria 2 (+1.4): 1. Sahagún 11.99 Q .989 - 2. Valverde 12.12 Q - 3. Rodríguez 12.23 Q - 4. Muntaner 12.30 q - 5. Alba Rodríguez CAJJ 12.47 - 6. Hayat Abdeselam (NGR) STAIB 12.53 - 7. Paola García UACM 12.61 - 8. Ane Del Fresno AATSS 13.21

Eliminatoria 3 (+2.2): 1. Maseras 11.73 Q - 2. Reparaz 11.95 Q - 3. Montalbán 11.99 Q - 4. Sánchez 12.07 q - 5. Barco 12.26 q - 6. Marta Mateo UACM 12.36 - 7. Eider Peiren RSOSS 12.54 - 8. Paula Prado UOVO 12.56

Eliminatoria 4 (+2.3): 1. Romeu 11.85 Q - 2. López 11.93 Q - 3. Pérez 11.95 Q - 4. Alba Díaz-Obregón TORS 12.34 - 5. Inés Castellano CAIGC 12.35 .343 - 6. Aina López-Pinto CORB 12.44 - 7. Irene Aragón ROZM 12.46 - 8. Carlota Pelaz RACVA 12.58

Semifinales (27) - Clasifican 3 primeras de cada serie + 2 mejores tiempos

Semifinal 1 (+1.8): 1. Maseras 11.65 Q - 2. Pérez 11.83 Q - 3. López 11.93 Q .927 - 4. Sahagún 11.98 q .978 - 5. Antia Pernás LUCLU 12.16 - 6. Marta Sánchez TORV 12.17 .163 - 7. Inés Rodríguez AAMM 12.17 .168

Semifinal 2 (+1.5): 1. Martínez 11.59 Q - 2. Romeu 11.61 Q - 3. Montalbán 11.93 Q .927 - 4. Valverde 11.98 q .977 - 5. Ainhoa Reparaz INDE 12.01 - 6. Inés Gómez CAICS 12.02 - 7. Natalia Martínez SPRL 12.29 - 8. Ainhoa Barco AAMM 12.36

Final (27) (+0.4)

1.	Jazmín Romeu	FCBB	11.62
2.	Carla Arwen Martínez	BATSS	11.68
3.	Ericka Badeau Maseras	UCAB	11.70
4.	Naiara Pérez	CAICS	11.98
5.	Adriana López	PAMNA	11.99
6.	Gloria Valverde	NAVEX	12.00
7.	María Sahagún	PUEPA	12.12
8.	Ariadna Montalbán	CAICS	19.69

200 m Eliminatorias (27) - Clasifican 3 primeras de cada serie + 4 mejores tiempos

Eliminatoria 1 (+1.5): 1. Olascoaga 24.64 Q - 2. Cagigos 25.09 Q - 3. Murillo (COL) 25.17 Q .162 - 4. Rodríguez 25.23 q - 5. Salazar (ITA) 25.27 q - 6. Abdeselam (NGR) 25.55 q - Eider Peiren RSOSS NP

Eliminatoria 2 (+2.6): 1. Peralta 24.75 Q - 2. Mazariegos 25.38 Q - 3. Díaz-Obregón 25.64 Q - 4. Alicia Martínez TORV 25.71 - 5. Inés Castellano CAIGC 26.17 - 6. Carlota Pelaz RACVA 26.58 - Nuria Muntaner AROA NP

Eliminatoria 3 (+1.3): 1. Santoyo 24.74 Q - 2. De Ana 25.24 Q - 3. Villar 25.30 Q - 4. González 25.42 q - 5. Destiny Miller FLOBU 25.89 - 6. June Fernández STTBI 25.95 - 7. Alba Rogado RSOSS 26.23 - 8. Deborah Martínez ARDM 26.49

Eliminatoria 4 (+0.6): 1. Molina 24.89 Q - 2. Hurtado 25.08 Q - 3. Díaz 25.17 Q .165 - 4. Irene Aragón ROZM 25.62 - 5. Mar Buchaca CAIB 25.69 - 6. Laura Martínez CASV 25.77 - 7. Noa Pardillo PARB 26.08

Semifinales (28) - Clasifican 3 primeras de cada serie + 2 mejores tiempos

Semifinal 1 (+2.7): 1. Olascoaga 24.59 Q - 2. Molina 24.60 Q - 3. Hurtado 24.93 Q - 4. Mazariegos 24.99 q - 5. Inés Rodríguez AAMM 25.27 - 6. Sara Manuela Murillo (COL) CORB 25.55 - 7. Alba Díaz-Obregón TORS 25.66 - 8. Hayat Abdeselam (NGR) STAIB 25.92

Semifinal 2 (+1.2): 1. Peralta 24.54 Q - 2. Santoyo 24.75 Q - 3. Cagigos 24.97 Q - 4. Díaz 25.23 q - 5. Candela De Ana UDATO 25.24 - 6. Martína Villar BATSS 25.26 - 7. María Antonietta Salazar (ITA) CATT 25.49 - 8. Alba González VCFV 25.53

Final (28) (+3.6)

1.	Ivana Peralta	STAIB	24.22
2.	Laia Olascoaga	BATSS	24.43
3.	Paula Molina	SURGR	24.46
4.	Estrella Santoyo	SAAMU	24.57
5.	Carla Cagigos	CALLE	24.71
6.	Jana Hurtado	HOSB	24.87
7.	Eva Mazariegos	CELSO	24.90
8.	Lidia Díaz	TORS	25.46

400 m Semifinales (27) - Clasifican 2 primeras de cada serie + 2 mejores tiempos

Semifinal 1: 1. Gálvez 54.75 Q - 2. Rojas 55.13 Q - 3. González 56.03 q - 4. Berta Calvera CAICS 56.24 - 5. Teresa Ribas SPEIB 58.09 - 6. Arauia Al Bachere (MAR) ESTPO 58.64 - 7. Celia De Frutos CELSO 59.66

Semifinal 2: 1. Prieto 55.44 Q - 2. Domenech 55.95 Q - 3. Barreiro 56.08 q - 4. Nora Lamosa ASSSS 56.74 - 5. María Vargas AJAM 57.70 - 6. Daniela Betancort TEITF 59.05 - 7. Claudia González AAMM 59.15

Semifinal 3: 1. Lorenzo 55.30 Q - 2. Tomé 55.49 Q - 3. María José



Espin INDE 56.11 - 4. Diana Fernández CALLE 56.62 - 5. Irene López BAHAL 57.12 - 6. Inés Calleja JUSB 59.44

Final (28)

1.	Ana Prieto	BAHCA	53.78
2.	Natalia Rojas	ADMM	54.46
3.	Ana Gálvez	FLOBU	54.52
4.	Lara Tomé	PIES	54.57
5.	Elisa Lorenzo	CAPEX	55.00
6.	Mireia Domenech	VCFV	55.84
7.	Inés González	CATTO	55.97
8.	Alicia Barreiro	RIAC	56.26

800 m Semifinales (27) - Clasifican 2 primeros de cada serie + 2 mejores tiempos

Semifinal 1: 1. Mitjans 2:14.81 Q - 2. Moreno 2:15.49 Q - 3. Saura 2:16.66 q - 4. Samar Khatiri ALBAB 2:18.22 - 5. Magüi Calvo PEGIB 2:20.01 - 6. Esther Cana BAHCA 2:21.75 - 7. Sara Gil ZATZ 2:22.59 - 8. Naiara Zubillaga ZENZ 2:23.76

Semifinal 2: 1. Bisbal 2:14.66 Q - 2. Maroto 2:16.65 Q - 3. Inés Saura ALCM 2:17.58 - 4. Estela Vegara DECA 2:18.94 - 5. Marta Alconcher SURGR 2:21.15 - 6. Naiara García NERMA 2:21.38 - 7. Dafne Miró CAICS 2:23.28 - 8. Clara Cano FACT 2:26.34

Semifinal 3: 1. Montoliu 2:14.37 Q - 2. González 2:14.74 Q - 3. Márquez 2:16.09 q - 4. Saioa San Miguel PAMNA 2:17.07 - 5. Claudia González AAMM 2:21.68 - 6. Irene García ATHMU 2:23.22 - 7. Laura Vacas CAICS 2:24.90 - 8. Katia De La Fuente RSOSS 2:28.70

Final (28)

1.	Marta Mitjans	CAICS	2:07.13
2.	Carla Bisbal	CAIB	2:10.40
3.	Alicia González	VCFV	2:11.20
4.	Julia Maroto	ARDM	2:11.95
5.	Irene Montoliu	CAVB	2:13.71
6.	Claudia Márquez	SURGR	2:15.64
7.	Mara Saura	ALCM	2:16.77
8.	María Moreno	SURGR	2:18.51

1.500 m

Semifinales (27) - Clasifican 6 primeras de cada serie

Semifinal 1: 1. Liaño 4:48.22 Q - 2. Blázquez 4:49.18 Q - 3. Villar 4:49.47 Q - 4. Moya 4:49.57 Q - 5. Prieto 4:49.61 Q - 6. Martín 4:49.64 Q - 7. Marta Santos BAHCA 4:50.41 - 8. Anna Artero CATT 4:54.67 - 9. Oihana Atiega BLAVI 5:01.09 - 10. Ángela García COCM 5:03.85 - 11. Mar Serrano FCBB 5:08.68

Semifinal 2: 1. Jiménez 4:46.69 Q - 2. Rovirosa 4:50.00 Q - 3. Fernández 4:50.79 Q - 4. Carrasco 4:50.99 Q - 5. Martín 4:51.23 Q - 6. Díaz 4:52.84 Q - 7. Sofía Jiménez PODM 4:56.18 - 8. Nerea Miguel ZAMZA 4:57.37 - 9. Claudia Zarza BAHCA 4:58.75 - 10. Lydia San Román SELS 5:00.30 - 11. Arancha Sancho AAMM 5:02.85

Final (28)

1.	Elena Liaño	AUMMU	4:25.31
2.	Ane Martín	TCFSS	4:27.44
3.	Carla Jiménez	CAICS	4:29.77
4.	Anna Rovirosa	FACT	4:31.48
5.	Candela Blazquez	VCFV	4:33.76
6.	Leyla Villar	OUROR	4:37.48
7.	Llara Prieto	ADGO	4:40.97
8.	Sara Moya	CAJJ	4:45.38
9.	Ariadna Carrasco	CRDCO	4:50.61
10.	Adaya Martín	OROTF	4:58.73
11.	Estela Díaz	LUCLU	4:58.88
12.	Laura Fernández	CAVVA	5:04.60

3.000 m (28)

1.	María Viciosa	VICVA	9:58.76
2.	Daniela Rubio	AAMM	10:01.15
3.	Xela Martínez	LUELU	10:04.53
4.	June Sudupe	TCFSS	10:08.75
5.	Inés Heraúlt	CAMBU	10:11.44
6.	Leyre Campo	CAMBU	10:19.31
7.	Marwa El Khouya Ali	CALLE	10:24.09
8.	Katherine Mary Rogers	LINCA	10:25.17
9.	Sofía Gregorio	TRRTO	10:30.50
10.	Irene Rivero	CILO	10:45.51
11.	Alba López	CAOSE	10:50.34
	Estela Díaz	LUCLU	AB

100 m vallas

Semifinales (28) - Clasifican 2 primeras de cada serie + 2 mejores tiempos

Semifinal 1 (+2.3): 1. Pagés 14.01 Q - 2. Rodríguez 14.90 Q - 3. Elia Medina PRAB 15.01 - 4. Paula Jordán SURGR 15.27 - 5. Ainhoa Sagasti EZKBI 16.25

Semifinal 2 (+1.8): 1. Badal 14.25 Q - 2. Landa 14.66 Q - 3. Eider Alzaga BATSS 15.50 - 4. Carla Matas ALBAB 15.61 - 5. Lydia García SANBU 15.64 - Sofía Rizo ADMM AB

Semifinal 3 (+1.2): 1. Rodríguez 13.76 Q - 2. Miqueléiz 14.03 Q - 3. Rey 14.81 q - 4. Montserrat 14.97 q - 5. Lidia Díaz CATTO 15.10 - 6. Claudia Villegas TORS 15.69

Final (28) (+4.8)

1.	Lerato Pagés	CAMB	13.21
2.	Elsa Badal	CAICS	13.68
3.	Nahia Miqueléiz	HIRNA	14.03
4.	Haizea Landa	RSOSS	14.35
5.	Eva Rodríguez	CAICS	14.70
6.	Martína Montserrat	CORB	14.82
7.	Maialen Rey	BDZBI	15.07
	Paula Rodríguez	FCBB	DS RT 16.8

400 m vallas

Semifinales (27) - Clasifican 2 primeras de cada serie + 2 mejores tiempos

Semifinal 1: 1. Gamaza 1:00.85 Q - 2. Algarra 1:01.01 Q - 3.

Gómez 1:01.42 q - 4. Santacana 1:02.89 q - 5. June Ekai ARDNA 1:05.08 - 6. Alicia Orbara PAMNA 1:07.50 - 7. Paula Peña FLOBU 1:07.59 - 8. Claudia Mejías UDATO 1:08.95

Semifinal 2: 1. Arriaga 1:02.21 Q - 2. De Palma 1:02.66 Q - 3. Aroa Carballo (AND) ANALE 1:04.08 - 4. Inés Martínez CROM 1:04.13 - 5. Julia Lahosa FCBB 1:07.30 - 6. Daniela Vaca ALCM 1:07.76 - 7. Gadea Martín LEOVA 1:08.38 - 8. Sara Belloso OLIS 1:11.22

Semifinal 3: 1. Viñals (AND) 1:01.14 Q - 2. Zunino 1:02.41 Q - 3. Sandra González ADMM 1:05.00 - 4. Natalia Mazariegos CELSO 1:05.11 - 5. Jone Elcuaz RSOSS 1:06.34 - 6. Paula Reyes CALLE 1:06.48 - 7. Ángela Palao AUMMU 1:09.17 - 8. Nerea Muñoz UATB 1:16.34

Final (28)

1.	Martína Zunino	FCBB	1:00.57
2.	Duna Viñals (AND)	ANALE	1:01.22
3.	Lucia Gamaza	BAHCA	1:01.25
4.	Julene Arriaga	DURBI	1:01.67
5.	Julia De Palma	NERMA	1:01.96
6.	María Gómez	CELSO	1:02.27
7.	Helena Santacana	FCBB	1:03.72
	Ane Algarra	HIRNA	AB

3.000 m Obstáculos (27)

1.	Andrea Buenavida	BDZBI	10:39.22
2.	Lucía Fernández	BEZS	11:03.21
3.	Sara Guedes	LUELU	11:13.19
4.	Elena Rosat	VICVA	11:28.47
5.	Marina Jiménez	BAHCA	11:31.00
6.	Nadia Lozano	CAJJ	11:31.84
7.	Stella Ortín	SAFV	11:56.23
8.	Marta Mas	FCBB	12:10.42
9.	Ylenia Ramos	SLUGC	12:13.37
10.	Julia Rendón	POLCA	12:20.47
11.	Sara Díaz	UOVO	12:45.45

Altura (28)

1.	Ona Bonet	CAMB	1.85 RC
	1.66-1 / 1.72-1 / 1.76-1 / 1.80-3 / 1.85-2 / 1.87-xxx		
2.	Fatoumata Diallo	JASB	1.74
	1.63-1 / 1.66-2 / 1.69-2 / 1.74-1 / 1.76-xxx		
3.	Iradi Blasco	PAMNA	1.69
	1.63-1 / 1.66-1 / 1.69-1 / 1.72-xxx		
4.	Martína Felis	CALLE	1.63
	1.53-1 / 1.58-1 / 1.63-1 / 1.66-xxx		
5.	Daniela Rubio	SPRM	1.63
	1.53-1 / 1.58-1 / 1.63-2 / 1.66-xxx		
6.	Alejandra Méndez	TORV	1.58
	1.53-1 / 1.58-1 / 1.63-xxx		
7=.	Ainhoa Sagasti	EZKBI	1.58
	1.53-1 / 1.58-2 / 1.63-xxx		
7=.	Georgina Serra	AACB	1.58
	1.53-1 / 1.58-2 / 1.63-xxx		
9.	Emma Agost	CAICS	1.58
	1.53-2 / 1.58-2 / 1.63-xxx		
10=.	Maia López	ALCM	1.58
	1.53-2 / 1.58-3 / 1.63-xxx		
10=.	Natalia Bannenberg	COLM	1.58
	1.53-2 / 1.58-3 / 1.63-xxx		
12.	Aina Eberle	CAIB	1.53
	1.53-1 / 1.58-xxx		
	Paula López	FCBB	NP

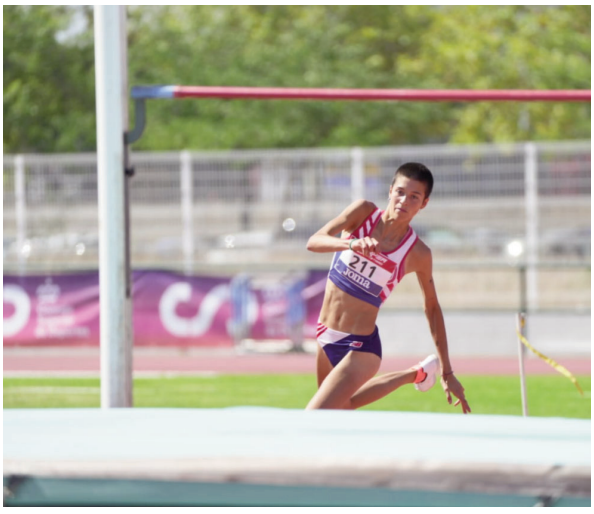

Pértiga (28)

1.	Naiara Pérez	CAICS	3.90
	3.90-1 / 4.00-xxx		
2.	Alaine Hernández	PAMNA	3.90
	3.45-1 / 3.70-1 / 3.90-1 / 4.00-xxx		
3.	Silvia Ruiz	CORB	3.90
	3.70-2 / 3.80-1 / 3.90-2 / 3.95-xxx		
4.	Virginia Fuertes	CAICS	3.80
	3.45-1 / 3.60-1 / 3.70-1 / 3.80-1 / 3.95-xxx		
5.	Manuela Blanco	OUROR	3.80
	3.30-1 / 3.60-1 / 3.70-1 / 3.80-2 / 3.95-xxx		
6.	Marta Mohedo	PALCO	3.80
	3.60-2 / 3.70-1 / 3.80-2 / 3.90-xxx		
7.	Arlet Sust	CALB	3.80
	3.45-2 / 3.60-2 / 3.70-1 / 3.80-2 / 3.95-xxx		
8.	Leire Artola	SCOZ	3.45
	3.30-1 / 3.45-2 / 3.60-xxx		
9.	Lisa Vosberg	CAFPO	3.30
	3.10-1 / 3.30-1 / 3.45-xxx		
10.	María Borondo	UABMA	3.30
	3.10-2 / 3.30-2 / 3.45-xxx		
	Inés Ilieva	PEGIB	SM
	3.10-xxx		
	Valeria Ortiz	MONHU	SM
	3.10-xxx		

Longitud (27)

1.	Laura Martínez	ALCM	6.23/+1.8
	5.53/+2.2 - 6.10/+1.4 - 6.23/+1.8 - x - x - x		
2.	Elena Corella	CAICS	6.06/+0.8
	x - 3.60/+0.8 - 5.98/+1.9 - 5.86/+2.3 - 6.00/+1.6 - 6.06/+0.8		
3.	Jennifer Yankey	VCFV	5.93/+1.4
	5.61/+2.1 - 5.70/-0.1 - 5.67/+1.7 - 5.72/+1.2 - 5.93/+1.4 - 5.92/+1.9		
4.	Olubumi Precious Umukoro	CAICS	5.76/+0.8
	5.47/+1.5 - 5.67/+2.1 - x - 5.76/+0.8 - x - 5.69/+0.9		
5.	Gabriela Manzano	CROM	5.76/+0.6
	x - 5.76/+0.6 - x - 5.34/+1.5 - x - x		
6.	Milena Zuzanna Peris	CAICS	5.75/+1.1
	5.53/+1.2 - x - 5.39/+1.9 - 5.59/+1.8 - 5.75/+1.1 - 5.68/+0.7		
7.	Mónica Naudín	ZOIHU	5.73/+0.8
	x - 5.67/+2.6 - 5.73/+0.8 - 5.58/+2.9 - x - 5.57/+1.3		
8.	Laia Rodríguez	UCAB	5.65/+1.9
	5.56/+2.0 - 5.65/+1.9 - x - x - x - x		

9. Elisa Peón LEOVA 5.51/+2.1
5.39/+0.1 - 5.34/+2.4 - 5.51/+2.1
10. Marta Vallejo MELGU 5.49/+1.3
x - 5.49/+1.3 - 5.40/+0.1
11. Antia Pernas LUCLU 5.43/+1.6
x - 5.43/+1.6 - x
12. Jana Vila PRAB 5.36/+2.9
5.23/+2.8 - x - 5.36/+2.9
13. Lucía González TEAM 5.29/+1.4
5.15/+2.0 - 5.29/+1.4 - 4.97/+2.8
14. Lucía López ADMM 5.23/+1.4
x - 5.15/+1.7 - 5.23/+1.4
15. Blanca Weber PENB 5.20/+2.3
x - 5.20/+2.3 - x

Triple Salto (28)

1. Elda Romeva FCBB 12.86/+1.8
12.22/+1.1 - x - 12.55/+1.5 - 12.75/+3.1 - x - 12.86/+1.8
2. Olubumi Precious Umukoro CAICS 12.50/+2.0
x - 12.41/+2.2 - x - 12.11/+1.3 - 12.47/+4.2 - 12.50/+2.0
3. Mónica Naudín ZOIHU 12.36/+1.5
12.35/+3.5 - 12.31/+3.2 - 12.16/+1.8 - 12.04/+3.0 - 12.31/+2.0 - 12.36/+1.5
4. Andrea Cifuentes VCFV 12.27/+1.0
12.27/+1.0 - x - 12.09/+1.3 - x - x - x
5. Sara Chica CAJJ 11.90/+4.4
x - 11.90/+4.4 - x - x - 11.79/+0.3 - x
6. Maialen Rey BDZBI 11.79/+2.8
10.19/+1.4 - 11.55/+2.3 - 11.79/+2.8 - 11.23/+1.3 - 11.36/+1.2 - x
7. Alejandra Peláez MIJMA 11.53/+3.8
x - x - 11.53/+3.8 - x - x - x
8. Claudia Romero CRECR 11.49/+1.9
11.49/+1.9 - x - x - 11.37/+2.7 - x - 11.10/+2.8
9. Shelly Bruchstein (ISR) CORB 11.45/+3.2
11.23/+2.0 - 11.45/+3.2 - x
10. Lucía González TEAM 11.36/+1.8
11.36/+1.8 - x - 11.33/+2.8
11. Gabriela Manzano CROM 11.11/+2.6
x - 11.11/+2.6 - 11.09/+1.3
12. Chiara Novello SURGR 11.10/+4.5
x - 11.10/+4.5 - 11.01/+3.1
13. Débora Viera TEITF 10.65/+1.9
10.65/+1.9 - x - x

Peso (27)

1. Fiona Mar Villarroel PAMNA 14.23
12.66 - 13.83 - 14.23 - 14.12 - 14.09 - x
2. Inés Safont CAICS 13.80
13.80 - x - 12.88 - 13.11 - x - 13.43
3. Tilena Martínez SPRL 13.35
13.02 - 12.60 - 12.95 - 12.17 - 13.35 - 12.94
4. Gara Gumbau CAICS 13.16
13.16 - x - x - x - 13.11 - x
5. Sonia Díaz NERMA 12.61
x - 12.61 - x - x - x - 12.54
6. Irene Rodríguez SPRM 12.60
11.60 - 11.97 - 11.69 - x - x - 12.60
7. Alba Marín ZOIHU 10.42
9.25 - 10.22 - 10.07 - 10.42 - 9.82 - 9.75
8. Mónica Vallés CALLE 9.43
9.32 - 9.34 - x - 8.18 - 9.18 - 9.43

Disco (28)

1. Daniela Fernández VCFV 52.30
49.31 - 51.32 - 50.92 - 52.30 - 52.17 - x
2. María Vallés CALLE 43.90
38.27 - 42.64 - 43.90 - x - 41.96 - 42.74
3. Inés Alais Tellene SUAM 43.47
43.47 - 41.66 - 40.52 - 38.12 - 42.89 - 39.60
4. Ioana María Secara (ROU) PENB 42.36
42.36 - 42.21 - x
5. Leire Arranz PIES 42.25
x - 30.49 - 38.97 - 37.22 - 34.92 - 42.25
6. Laia Alonso HOSB 39.98
31.62 - 39.98 - 38.78 - x - 36.59 - x
7. Gara Gumbau CAICS 38.50
36.29 - x - 34.27 - x - 37.79 - 38.50
8. Naycaren Barrera TEITF 38.16
36.50 - 38.16 - 36.98 - x - x - 37.60
9. Laia Ayet CAICS 37.32
33.70 - x - 37.32 - 36.90 - x - x
10. Miriam Gallego NERMA 35.25
31.04 - 35.25 - 34.40
11. Tilena Martínez SPRL 33.24
30.55 - x - 33.24
12. Erika Fernández NAOC 32.82
32.46 - 32.82 - 32.29
13. Lidia López-Peláez MEBCR 30.24
x - 26.45 - 30.24

Martillo (28)

1. Blanca Pereira OUROR 56.98
51.46 - 56.98 - 53.71 - 56.25 - 54.20 - x
2. Ángeles Jiménez CARMU 52.84
52.84 - x - x - x - 52.18 - x
3. Carla Serral FCBB 52.17
48.97 - 52.17 - 50.32 - 48.64 - 49.76 - 48.84
4. Ana Díaz MIJMA 46.86
44.05 - 46.48 - 41.53 - 45.30 - 46.86 - 46.79
5. Gema Urbanos UACM 46.54
x - x - 44.49 - x - x - 46.54
6. Sofía Baena NERMA 45.54
45.04 - x - 44.76 - 43.69 - 45.54 - x
7. Yineth Dayana Rodríguez CAICS 44.91
44.91 - x - 41.42 - 43.11 - 39.98 - 40.92
8. Rocio García SPRL 44.86
43.40 - 41.81 - 43.83 - 44.86 - x - x
9. Georgina Alabart AACB 42.77
42.77 - 42.13 - x
10. Mar Santanach CAMB 42.03
42.03 - x - x
11. Elsa Alias CAIB 41.69
35.30 - 39.85 - 41.69
12. Eloise Manga DURBI 40.30
x - 40.30 - x
13. Ana González SURGR 37.46
37.46 - x - 36.21

Jabalina (27)

1. Leire Arranz PIES 42.78
39.26 - 42.78 - 37.45 - 39.26 - 37.67 - 42.36
2. Ingrid Valcarcel FCBB 42.61
41.57 - 39.04 - x - 42.61 - 42.07 - 38.78
3. María López PAMNA 41.62
41.62 - 38.75 - x - 37.55 - 38.04 - 38.87
4. Beatriz Mora ADMM 40.86
40.64 - 39.71 - 40.86 - 37.66 - 35.65 - 34.33
5. Erica Pérez AUMMU 39.65
34.68 - 34.34 - 39.65 - 35.75 - 36.99 - 37.74
6. Ainhoa Pinilla PRAB 38.84

37.26 - 38.56 - x - 32.78 - 33.32 - 38.84
7. Dayanis Rosiris Escorcia (COL) LUCLU 37.47
37.47 - 33.46 - 35.57
8. Edurne Fernández BASBI 36.98
36.43 - 36.44 - 36.98 - x - x - x
9. Carmen Jiménez CAICS 35.77
35.77 - 33.81 - 30.20 - 31.40 - x - 31.47
10. Eva Luna Lozano CAICS 35.04
35.04 - 32.59 - 33.32
11. Laura González SPRL 34.96
34.62 - 33.54 - 34.96
12. María Coín SURGR 34.47
33.04 - 34.47 - x
13. Eva Mazariegos CELSO 33.21
26.29 - 33.21 - 32.62
14. Alejandra Álvarez SAFV 33.05
32.80 - 32.56 - 33.05
15. Carla Jaume PEGIB 32.80
30.59 - 32.80 - 32.50

Heptatlón (27/28)
1. Carlota Salgado CAFPO 4.939
(15.07/+0.0 - 1.69 - 9.96 - 25.80/+0.6 - 5.21/+3.0 - 37.33 - 2:30.19)
2. Celia Marcos ARGM 4.878
(14.73/+0.0 - 1.66 - 10.32 - 26.27/+1.4 - 5.47/+4.8 - 28.02 - 2:26.28)
3. Paula Ruiz ARGM 4.849
(14.70/+0.5 - 1.51 - 10.39 - 25.29/+0.6 - 5.59/+4.0 - 29.75 - 2:27.73)
4. Irene Bravo ALCM 4.770
(14.88/+0.0 - 1.45 - 10.82 - 26.07/+0.6 - 5.43/+5.3 - 35.81 - 2:29.04)
5. Irene Blanco SPRL 4.464
(15.26/+0.0 - 1.63 - 9.27 - 26.08/+0.6 - 5.36/+5.7 - 20.59 - 2:33.25)
6. Aitana Móscardo CAICS 4.101
(16.16/+0.5 - 1.51 - 8.34 - 26.71/+1.4 - 5.39/+3.5 - 23.76 - 2:38.53)
7. Nuria Poveda PECA 3.928
(17.02/+0.5 - 1.45 - 7.62 - 27.36/+1.4 - 5.12/+6.4 - 27.91 - 2:30.90)
8. Marta De Andrés PIES 3.871
(16.72/+0.5 - 1.48 - 10.87 - 27.57/+1.4 - 4.87/+4.8 - 25.45 - 2:48.70)
9. Nerea Castellano CAIGC 3.616
(16.46/+0.5 - 1.48 - 7.69 - 28.08/+1.4 - 4.64/+2.4 - 22.36 - 2:41.38)
Ariane Sanzol PAMNA AB
(14.81/+0.0 - 1.51 - 9.31 - 27.02/+0.6 - NP)

5.000m Marcha (27)
1. Aldara Meilán LUELU 22:19.07 RC
2. Sofía Santacreu JASB 22:37.39
3. Claudia Ventura CAICS 22:48.68
4. Griselda Serret CAMB 23:29.29
5. Elvira Barrón VIRCO 24:33.03
6. Laura Rios BDZBI 25:00.25
7. Emma Almenar SITV 25:09.05
8. Lydia Ballesteros CUECU 25:25.22
9. Andrea Martín CAICS 25:35.17
10. Marta Jiménez AACB 25:38.32
11. Erika Duro CORB 25:43.51
12. Isabel García OHMSE 26:06.07



13. María Bonilla OHMSE 27:14.98
14. Andrea Pérez CATTO 27:56.17
15. Alexia González SCOZ 28:03.09
16. María Jiménez UNIGU 28:04.60
17. Claudia Sánchez CALLE 28:16.43
18. Paula Sebastián INCBU 28:24.82
19. Jacqueline Piñana TEITF 29:15.24
20. Andrea Cainzos MCHC 29:30.60
21. María Del Carmen San Bartolome NOGMU 30:16.41

4 x 100 m (28)
1. Facsa - Playas de Castellón CAICS 47.34
(Elsa Badal,Inés Gómez,Ariadna Montalbán,Eva Rodríguez)
2. Aldahra Lleida UA CALLE 47.63
(Marta Lleberia,Diana Fernández,Claudia Martínez,Carla Cagigos)
3. Valencia Club Atletismo VCFV 47.88
(Alba González,Mireia Domenech,Sorina Ion,Jennifer Yankey)
4. Real Sociedad RSOSS 48.78
(Haizea Landa,Jone Elcuaz,Alba Rogado,Eider Peiren)
5. Unicaja Banco - C.A.Toledo CATTO 49.41
(Fatoumata Diarra,Lidia Díaz,Inés Xiangqin García,Inés González)
6. A.D. Marathon ADMM 51.12
(Lucia López,Natalia Rojas,Sandra González,Beatriz Mora)
7. CA Murcia PDS Group AUMMU 52.14
(Erica Pérez,Alicia López,Ángela Palao,Alejandra Sánchez)
Valdizarbe-GANA GANNA AB
(Arantxa Muro,Sara Belzunce,Leyre García,Nora Gartziandia)

CUADRO DE MEDALLAS

			O	P	B	TT
1.	Facsa - Playas de Castellón	CAICS	6	7	3	16
2.	FC Barcelona	FCBB	4	1	2	7
3.	Avinent Manresa	CAMB	2	1	1	4
4.	Super Amara BAT	BATSS	1	2	1	4
	Trops-Cueva de Nerja	NERMA	1	2	1	4
6.	A.D. Marathon	ADMM	1	2		3
7.	Grupompleo Pamplona At	PAMNA	1	1	3	5
	Valencia Club Atletismo	VCFV	1	1	3	5
9.	Bahia Algeciras	BAHCA	1	1	1	3
	CA Igualada	CAIB	1	1	1	3
	DELSUR Coop La Palma	SURGR	1	1	1	3
12.	At. Badajoz	ABAEX	1	1		2
13.	Atletica Lucense	LUELU	1		2	3
14.	Hiru-Herri	HIRNA	1		1	2
	Univ Leon Sprint At	SPRL	1		1	2
16.	Atletismo Alcorcon	ALCM	1			1
	CA Ascó	ASCT	1			1
	CA Murcia PDS Group	AUMMU	1			1
	Bidezabal Durango AT	BDZBI	1			1
	At. Femenino Celta	CAFPO	1			1
	C.D. Eibar	EIBSS	1			1
	CA Fent Cami Mislata	FECV	1			1
	INDEPENDIENTE	INDE	1			1
	E.A. Majadahonda	MAJM	1			1
	Ourense Atletismo	OUROR	1			1
	Atletismo Pielagos	PIES	1			1
	Polideportivo Getafe	PODM	1			1
	Val. Martín Berlanas	SAVM	1			1
	C.A. Siurell-Sa Sini	STAIB	1			1
	C.A. Torrent	TORV	1			1
	Vicky Foods Athletics	VICVA	1			1
32.	Aldahra Lleida UA	CALLE		2		2
	JA Sabadell	JASB		2		2
	Alcampo Scorpio 71	SCOZ		2		2
35.	Valdepeñas AC - Sistemas Valcom	ACVCR		1	1	2
	Municipal Arganda	ARGM		1	1	2
	Cornellà At.	CORB		1	1	2
38.	A. A. Moratalaz	AAMM		1		1
	Atletismo Bahía de Cádiz	ABCCA		1		1
	At. Collado Villalba	ATVM		1		1
	Bezana Atletismo	BEZS		1		1
	UCAM-Cartagena	CARMU		1		1
	CE Universitari	CDUB		1		1
	Dinami-k CA Vilanova	DVIB		1		1
	At Olivenza	OLIEX		1		1
	Atmo. Portugalete	PORBI		1		1
	Tolosa C.F.	TCFSS		1		1
48.	Suanzes San Blas	SUAM			2	2
49.	CD La Armuña	ARMSA			1	1
	CA Granollers	CAGB			1	1
	CAPEX	CAPEX			1	1
	Atletisme Dianium	DMAA			1	1
	Durango Kirol Taldea	DURBI			1	1
	CD Ecosport	ECOAV			1	1
	Ederki-Caja Rural	EDENA			1	1
	Image FDR	FLOBU			1	1
	Hinaco Monzon	MONHU			1	1
	Atletismo Numantino	NUMSO			1	1
	Txindoki A.T.	TATSS			1	1
	Atletica Benalmadena	UABMA			1	1
	U Colomenca At.	UCAB			1	1
	At. Intec-Zoiti	ZOIHU			1	1

CLASIFICACIÓN POR PUNTOS

1.	Facsa - Playas de Castellón	CAICS	164
2.	FC Barcelona	FCBB	67.5
3.	Grupompleo Pamplona At	PAMNA	41.5
4.	Valencia Club Atletismo	VCFV	40
5.	A.D. Marathon	ADMM	38
6.	Trops-Cueva de Nerja	NERMA	38
7.	Avinent Manresa	CAMB	35
8.	Super Amara BAT	BATSS	33
9.	CA Igualada	CAIB	29
10.	Bahia Algeciras	BAHCA	29
11.	DELSUR Coop La Palma	SURGR	26.3
12.	Univ Leon Sprint At	SPRL	24
13.	Atletica Lucense	LUELU	21
14.	UCAM-Cartagena	CARMU	21
15.	Alcampo Scorpio 71	SCOZ	20
16.	Cornellà At.	CORB	20
17.	Atletismo Pielagos	PIES	19
18.	Aldahra Lleida UA	CALLE	19
19.	CA Fent Cami Mislata	FECV	18
20.	Atletismo Alcorcon	ALCM	17
21.	Ourense Atletismo	OUROR	16
22.	Bidezabal Durango AT	BDZBI	16
23.	At. Badajoz	ABAEX	15
24.	CA Murcia PDS Group	AUMMU	15
25.	Hiru-Herri	HIRNA	14
26.	C.A. Torrent	TORV	14
27.	JA Sabadell	JASB	14
28.	INDEPENDIENTE	INDE	13
	Vicky Foods Athletics	VICVA	13
30.	Valdepeñas AC - Sistemas Valcom	ACVCR	13
	Municipal Arganda	ARGM	13
32.	Bezana Atletismo	BEZS	12
	Tolosa C.F.	TCFSS	12
34.	Suanzes San Blas	SUAM	12
35.	Atmo. Portugalete	PORBI	11
36.	Txindoki A.T.	TATSS	11
37.	CAPEX	CAPEX	10
38.	At. Intec-Zoiti	ZOIHU	10
39.	Universidad de Burgos	CAMBU	10
40.	Durango Kirol Taldea	DURBI	9
41.	Union Atletica Coslada	UACM	9
42.	CA Ascó	ASCT	8
	At. Femenino Celta	CAFPO	8
	C.D. Eibar	EIBSS	8
	E.A. Majadahonda	MAJM	8
	Polideportivo Getafe	PODM	8
	Val. Martín Berlanas	SAVM	8
	C.A. Siurell-Sa Sini	STAIB	8
49.	Unicaja Jaen Paraiso Interior	CAJJ	8
50.	A. A. Moratalaz	AAMM	7
	Atletismo Bahía de Cádiz	ABCCA	7
	At. Collado Villalba	ATVM	7
	CE Universitari	CDUB	7
	Dinami-k CA Vilanova	DVIB	7
	At Olivenza	OLIEX	7
56.	U Colomenca At.	UCAB	7
57.	At. Mijas	MIJMA	7
58.	Centre Esp. Colivenc	CVCA	7
	L'Hospitalet At.	HOSB	7
	A.D. Sprint	SPRM	7
61.	CD La Armuña	ARMSA	6
	CA Granollers	CAGB	6
	Atletisme Dianium	DMAA	6

	CD Ecosport	ECOAV	6
	Ederki-Caja Rural	EDENA	6
	Image FDR	FLOBU	6
	Hinaco Monzon	MONHU	6
	Atletismo Numantino	NUMSO	6
	Atletica Benalmadena	UABMA	6
70.	FACVAC Valls	FACT	6
71.	Las Celtiberas de Soria	CELSO	6
	Puentecillas Palencia	PUEPA	6
73.	RGCultural Covadonga	GCCO	6
74.	Real Sociedad	RSOSS	5.3
75.	AtletismoPuertollano	APUCR	5
	Ardillas-Escorial	ARDM	5
	JAB-Berga	JBEB	5
	AA Mazi	MAZPO	5
	Clator Orotava	OROTF	5
	Gestaner Atlética Alcantarilla	SAAMU	5
	Atletico Salamanca	SAASA	5
	Zaragoza atletismo	ZATZ	5
83.	CA Laietania	CALB	5
84.	AA Catalunya	AACB	4.5
85.	CA Vic	CAVB	4
	Club Atletismo Valladolid	CAVVA	4
	Cronos Villaviciosa	CROM	4
	Atlético Castro	CTRS	4
	Orioko Kamal Ziani A.K.	KAMSS	4
	Atletismo Roldan	ROLMU	4
	Puente Romanillos	ROMAV	4
	Atmo. Tarancón	TRACU	4
	Trotasierra Hornachuelos	TSICO	4
	Virgen del Castillo	VIRCO	4
95.	Club Corredores	COCM	4
96.	C.A.La Rabosa	RABV	4
97.	At. Navalmoral-Extremadura	NAVEX	3
	Palmathlon	PALCO	3
	Pratenc AA	PRAB	3
	At Vila de Cangas	VCGPO	3
	Zenit Atleet- La Mafia	ZENZ	3
102.	Atletisme Els Sitges	SITV	3
103.	AD Gijon Atletismo	ADGO	2
	Andorra At.	ANALE	2
	At. Arroyomolinos	ARRM	2
	Artunduaga	BASBI	2
	Barcelona At.	BCNB	2
	Unicaja Banco - C.A.Toledo	CATTO	2
	Marineda Atletico	MARC	2
	A.A. Mostoles	MOSM	2
	C.A.Petrer Capet	PECA	2
	CA Safor-Teika	SAFV	2
	ED Santander	SANTM	2
	C SanJavier Team	SJAMU	2
	TenerifeCajaCanarias	TEITF	2
	C.A. Tragamillas	TRAAA	2
117.	Ezkerraldea AKT	EZKBI	1.5
118.	3FDC Valencia	3FDCV	1
	Atletismo Alhama	ACAMU	1
	Union Atletica CUA	CRECR	1
	Atletismo Cuenca	CUECU	1
	Galdakao Atmo.	GALBI	1
	Aranda Granja D Chico Ibercaja	INCBU	1
	La Inmaculada Algeciras	INMCA	1
	Atletismo Linense	LINCA	1
	Ria Ferrol-C. Arenal	RIAC	1
	Atletismo Torrelavega	TORS	1
	Cecome Menorca Atletisme	XTRIB	1
129.	C.D. Tajamar	TAJM	0.3

FEDERACIONES AUTONÓMICAS
CLASIFICACIÓN POR PUNTOS

1.	CATALUÑA	CAT	282
2.	COMUNIDAD VALENCIANA	CVA	213,3
3.	MADRID	MAD	195,3
4.	ANDALUCÍA	AND	139
5.	CASTILLA Y LEÓN	CSL	120
6.	PAIS VASCO	PVA	88,8
7.	GALICIA	GAL	63
8.	MURCIA	MUR	51
9.	EXTREMADURA	EXT	47
10.	CASTILLA LA MANCHA	CSM	47
11.	ARAGÓN	ARA	41
12.	NAVARRA	NAV	35,5
13.	CANTABRIA	CAN	30
14.	ISLAS BALEARES	BAL	19
15.	ASTURIAS	AST	13
16.	CANARIAS	CNR	7
17.	LA RIOJA	RIO	6



LXXIII Campeonato de España Sub-18
Estadio Ciudad de Málaga 6-7 julio 2024

HOMBRES

100 m

Eliminatorias (6) - Clasifican 3 primeros de cada serie + 4 mejores tiempos

Elim. 1 (+2.9): 1. Jiménez 10.83 Q - 2. Zarzalejo 10.87 Q - 3. Loyo 10.97 Q - 4. Hugo Hernández UACM 11.02 - 5. Fernando Durán AJUM 11.04 - 6. Iker Hernández STAIB 11.11 - Martín Brogna MSCB NP

Elim. 2 (+3.6): 1. García 10.71 Q .702 - 2. Garaiar 10.77 Q - 3. Barrera 10.94 Q - 4. Padilla 10.98 q - 5. Erik Palafox UNIGU 11.07 - 6. Darío García ROZM 11.13 - 7. Unai Merida GALBI 11.21 - 8. Unai Yuste HOSB 11.40

Elim. 3 (+2.6): 1. García 10.71 Q .701 - 2. Martínez 10.89 Q - 3. Pérez 10.91 Q - 4. Fernández 10.93 q - 5. Sánchez 10.94 q - 6. Pablo Mancheño MAUSE 11.01 - 7=. Aiert Goikoetxea GUEBI 11.15 - 7=. Alejandro Salas TORS 11.15

Elim. 4 (+3.0): 1. Olmedo 10.71 Q .704 - 2. Bernárdez 10.81 Q - 3. Pérez 10.96 Q - 4. Saperas 10.97 q - 5. Josu Zelaia XEYSS 11.08 - 6. Álvaro Donoso CRECR 11.09 - 7. Hugo Cóscarón EAPEX 11.16

Semifinales (6) - Clasifican 3 primeros de cada serie + 2 mejores tiempos

Semifinal 1 (+1.9): 1. García 10.73 Q - 2. Garaiar 10.76 Q - 3. Martínez 10.84 Q - 4. Padilla 10.85 q - 5. Hugo Pérez SJAMU 10.91 - 6. Antonio Jiménez SURCO 10.92 - 7. Xabier Loyo BLAVI 11.01 - 8. Iker Fernández NERMA 11.12

Semifinal 2 (+1.3): 1. Olmedo 10.72 Q - 2. Bernárdez 10.83 Q - 3. García 10.86 Q - 4. Zarzalejo 10.89 q - 5. Eduardo Sánchez SAAMU 11.02 - 6. Ramon Pérez FECV 11.03 - 7. Daniel Barrera DMAA 11.08 - 8. Pol Saperas ACVB 11.12

Final (6) (+1.1)

1.	Álvaro Olmedo	NERMA	10.67
2.	Izan García	NERMA	10.68
3.	Ander Garaiar	HAUSS	10.76 .754
4.	Adrian Bernárdez	RCVPO	10.76 .755
5.	Eloy García	CREA	10.80
6.	César Zarzalejo	SAVM	10.90 .891
7.	Ian Martínez	RUBB	10.90 .899
8.	Álvaro Padilla	LSSLZ	10.98

200 m

Eliminatorias (6) - Clasifican 3 primeros de cada serie + 4 mejores tiempos

Elim. 1 (+3.0): 1. Pérez 22.19 Q - 2. Palencia 22.21 Q - 3. Viota 22.37 Q - 4. Palafox 22.49 q - 5. Unai Mérida GALBI 22.61 - 6. Manuel Fernández ADGO 22.62 - 7. Tytus Zasowski ADMM 22.68 - Isaac Millo UATB DS RT.17.3.1

Elim. 2 (+3.7): 1. Bascoy 21.76 Q - 2. Omairi (MAR) 21.81 Q - 3.Martínez 22.02 Q - 4. Cillero 22.54 q - 5. Diego Vargas COLM 22.60 - 6. Izan Castillejo GANNA 22.66 - 7. Alberto García AAMM 22.67
8. Marcos Sánchez SPASE 22.71

Elim. 3 (+2.5): 1. Fernández 21.85 Q - 2. Igea 22.31 Q - 3. Cóscarón 22.41 Q - 4. Fernández 22.44 q - 5. Ángel Gabriel Pérez SPASE 22.81 - 6. Iker Hernández STAIB 23.05 - 7. Fabio Raposo SANBU 23.09

Elim. 4 (+3.4): 1. López 21.43 Q - 2. Dios 22.13 Q - 3. Acosta 22.14 Q - 4. García 22.42 q - 5. Darío García ROZM 22.55 - 6. Josu Zelaia XEYSS 22.58 - 7. Nil Cavero JASB 22.74

Semifinales (7) - Clasifican 3 primeros de cada serie + 2 mejores tiempos

Semifinal 1 (-1.2): 1. López 21.57 Q - 2. Omairi (MAR) 21.94 Q - 3. Martínez 22.02 Q - 4. Igea 22.28 q - 5. Pérez 22.32 q - 6. Hugo Cóscarón EAPEX 22.47 - 7. Eloy García CREA 22.56 - 8. Anton Cillero RZCC 22.72

Semifinal 2 (-0.8): 1. Fernández 21.64 Q - 2. Bascoy 21.97 Q - 3. Palencia 22.32 Q - 4. Lucas Dios SPRI 22.43 - 5. Erik Palafox UNIGU 22.46 - 6. Iker Acosta GUEBI 22.57 - 7. Ángel FernándezNERMA 22.70 - 8. Javier Viota RIAS 22.97

Final (7) (-1.3)

1.	Hugo Fernández	MOSM	21.66
2.	Jan López	HOSB	21.76
3.	Sebastian Bascoy	COCC	22.24
4.	Iván Martínez	ACNB	22.31
5.	Ayoub Omairi (MAR)	BENA	22.37
6.	Diego Palencia	TORS	22.52
7.	Rubén Igea	VELSA	22.56
8.	Jeisson David Pérez	LSSLZ	27.56

400 m

Semifinales (6) - Clasifican 2 primeros de cada serie + 2 mejores tiempos

Semifinal 1: 1. Crespo 49.70 Q - 2. Pon 49.90 Q - 3. Lucas García TORM 50.44 - 4. Joan Martínez TEBT 50.60 - 5. Pablo Suárez-Valdés CTRS 50.85 - 6. Iker Díaz TSICO 51.01 - 7. Lucas Vázquez BARC 51.51 - 8. José María Cruceira BAHCA 51.79

Semifinal 2: 1. Arias 49.71 Q - 2. Rojo 49.81 Q - 3. Alejandro Morante NNAB 50.11 - 4. Fernando Martín CERVM 50.14 - 5. José Daniel Guirao CEHMU 50.81 - 6. Marco Sáez FLOBU 51.18 - 7. Amador Herráez ATVM 52.07 - 8. Alberto Lomas AJAM 52.16

Semifinal 3: 1. Núñez 49.61 Q - 2. Martínez 49.95 Q - 3. Martínez50.06 q - 4. Sissoko (MLI) 50.08 q - 5. Aaron Gastón SCOZ 50.11 - 6. Miguel García SAMPO 50.33 - 7. Marcos Torres CAJJ 50.85 - 8. Javier Picos MARC 51.16

Final (7)

1.	Alejandro Núñez	MALMA	47.38 RC
2.	Óscar Crespo	TORS	47.90
3.	Pablo Rojo	ADMM	48.24
4.	Raúl Martínez	SAAMU	48.69
5.	Miguel Arias	ALBAB	48.71
6.	Martí Pon	DVIB	48.88
7.	Seckou Sissoko (MLI)	AATSS	49.48
8.	Leonardo Martínez	ALBAB	50.00

800 m

Semifinales (6) - Clasifican 2 primeros de cada serie + 2 mejores

tiempos
Semifinal 1: 1. Ríos 1:55.50 Q - 2. Serrano 1:56.17 Q - 3. Armero 1:56.49 q - 4. Salgueiro 1:57.11 q - 5. Hugo Ponsoda ALCA 1:57.38 - 6. Mario García ALBAB 2:00.51 - 7. Alai Cabello BATSS 2:03.75 - 8. Guzmán López TORZA 2:04.17
Semifinal 2: 1. Ceballos 1:56.33 Q - 2. Muñoz 1:57.27 Q - 3. Óscar Rodríguez ROZM 1:58.59 - 4. Samuel Fernández TORS 1:58.74 - 5. Ander Ciriza PAMNA 1:59.11 - 6. Miguel Collado NERMA 1:59.79 - 7. José Sánchez FACT 2:02.80 - 8. Ayax Domínguez BAHCA 2:04.07
Semifinal 3: 1. Alamañac 1:55.42 Q - 2. Callado 1:55.87 Q - 3. Donovan Ibáñez INDE 1:58.03 - 4. Jesús Manuel Rodríguez MAJM 1:58.11 - 5. Nil Sole XPOLE 1:59.07 - 6. Marcos Esparcia AUMMU 1:59.44 - 7. Pablo Martínez CAICS 2:00.51 - 8. Haitz Urrestarazu TATSS 2:01.66

Final (7)

1.	Aaron Ceballos	TORS	1:51.04
2.	Alejandro Muñoz	COCM	1:51.61
3.	Sergio Callado	PECA	1:51.78
4.	Alejandro Ríos	CAICS	1:52.87
5.	Juan Gabriel Armero	PECA	1:54.35
6.	Javier Alamañac	SABHU	1:55.13
7.	Eloy Serrano	UDATO	1:57.28
8.	Daniel Salgueiro	COCC	2:00.31

1.500 m
Semifinales (6) - Clasifican 4 primeros de cada serie
Semifinal 1: 1. Isam 4:13.15 Q - 2. Rojo 4:13.22 Q - 3. Camacho 4:13.41 Q - 4. Fidalgo 4:13.47 Q - 5. Kuma Samuel Barrios VICVA 4:13.54 - 6. Marco Pérez ARMSA 4:20.66 - 7. David Mateos TSICO 4:21.88 - 8. Samuel Ruiz NERMA 4:22.28 - 9. Gabriel Sánchez SAVA 4:24.09 - 10. Rubén Rodríguez VICVA 4:25.61 - 11. Alberto Zarza BAHCA 4:29.10 - Marc Macián CAICS AB
Semifinal 2: 1. Fernández 4:13.66 Q - 2. Fartaz 4:13.90 Q - 3. De La Viuda 4:13.93 Q - 4. Monforte 4:15.93 Q - 5. Rodrigo Muñoz UDATO 4:17.10 - 6. Víctor Herrero CARMU 4:17.51 - 7. Adrià Estévez CNBG 4:17.83 - 8. Nicolás Sánchez CROM 4:18.10 - 9. Manuel Campello NAOC 4:22.06 - 10. Sergio Granado CAOSE 4:22.54 - 11. Abel Vila NOYC 4:26.23 - Alejandro Esteve CAICS DS RT.17.2.2
Semifinal 3: 1. Molins 4:05.38 Q - 2. Sierpes 4:05.65 Q - 3. González 4:05.88 Q - 4. Domeño 4:06.22 Q - 5. Beltrán Díaz OVAO 4:06.54 - 6. Enrique Marín AMJEX 4:08.04 - 7. Adrià Boyano UATB 4:09.16 - 8. Álvaro Villalonga ALBAB 4:09.21 - 9. Darío Villares COCM 4:14.14 - 10. Gael Muñoz UGEB 4:14.99 - 11. Daniel Escribano CUECU 4:16.35 - 12. Bartolomé Cardona AESIB 4:24.50

Final (7)

1.	Álvaro González	SAASA	4:02.40
2.	Pol Molins	JASB	4:02.65
3.	Iker Fernández	GANLU	4:02.75
4.	Karim Fartaz	MOLB	4:02.97
5.	Alex Sierpes	SDTPO	4:03.81
6.	Alejandro De La Viuda	ADMM	4:04.48
7.	Nicolás Rojo	NERMA	4:04.50
8.	Miguel Monforte	ULTLO	4:05.92 .915
9.	Diego Camacho	CABP	4:05.92 .919
10.	Iker Fidalgo	BDZBI	4:06.03
11.	Soufien Isam	VICVA	4:06.92
12.	Aimar Domeño	HIRNA	4:07.80

3.000 m

1.	Xavi Cabanilles	ASIB	8:42.10
2.	Asheber Díaz	RCVPO	8:42.59
3.	Albert Alsina	FCBB	8:44.05
4.	Alejandro Ibáñez	AAMM	8:46.98
5.	Max Ordoyo	FCBB	8:48.00
6.	Teo De Frutos	LUCLU	8:49.29
7.	Beltrán Flores	SORSO	8:50.45
8.	David Torres	NERMA	8:55.15
9.	Miguel Alcaraz	ALCMU	9:00.44
10.	Ferrán Reig	ONTV	9:02.82
11.	Iker Flores	EAPEX	9:04.52
12.	Albert Bartoli	FCBB	9:06.79
13.	Enrique Martín	ADMM	9:10.14
14.	Miguel Lunar	POZCO	9:10.89
15.	Bernat Girones	FCBB	9:19.03
16.	Santiago Soberón	SPNO	9:30.68
	Jordi Peris	CAICS	AB
	Ginés Domenech	CARMU	NP
	Ruiman Delgado	TEITF	NP

110 m vallas
Eliminatorias (6) - Clasifican 3 primeros de cada serie. + 4 mejores tiempos
Elim. 1 (+2.6): 1. Bautista 14.01 Q - 2. Soler 14.37 Q - 3. Saura 14.47 Q - 4. Latorre 14.61 q .605 - 5. Adrián Aedo ALCM 14.77 - 6. Enrique Velasco NERMA 14.91 - 7. Rubén Uriarte LSSLZ 15.14 - Pedro López NERMA NP
Elim. 2 (+1.1): 1. Goñi 13.71 Q - 2. Mariscal 14.47 Q - 3. Frías 14.52 Q - 4. García 14.60 q - 5. Asier Zabalza HIRNA 14.70 - 6. Guillem Guixeras VENG 15.06 - 7. Eric Palacios FLOBU 15.18 - 8. Jesús Muiña ARGM 15.81
Elim. 3 (+2.0): 1. Stefanov 13.78 Q - 2. Ruiz 14.41 Q - 3. Belchi 14.73 Q - 4. Gregorio Luis Crespo ESTMA 14.82 - 5. Gerard Rodrí- guez SITV 14.83 - 6. Iago Ponte RZCC 14.92 - 7. Martín García SCOZ 15.35 - 8. Pedro Mezquida DMAA 15.42
Elim. 4 (+3.0): 1. Pérez 13.54 Q - 2. Rico 14.46 Q - 3. Gutiérrez 14.56 Q - 4. Manfredotti 14.61 q .608 - 5. Guerrero 14.68 q - 6. Tomás Pérez ARTEX 15.01 - 7. Jon Gajate BATSS 15.12 - 8. Iñaki Lamberto HIRNA 15.26

Semifinales (7) - Clasifican 3 primeros de cada serie + 2 mejores tiempos
Semifinal 1 (-0.6): 1. Pérez 13.69 Q - 2. Bautista 14.27 Q - 3. Mariscal 14.38 Q - 4. Soler 14.63 q - 5. Saura 14.68 q - 6. Anthony Neuris Guerrero CAAA 14.74 - 7. Pablo García ADAOR 14.83 - 8. Andrés Belchi ACAMU 15.95
Semifinal 2 (-0.9): 1. Stefanov 13.77 Q - 2. Goñi 13.85 Q - 3. Ruiz 14.64 Q - 4. Mateo Manfredotti ARRM 14.73 - 5. Miguel Gutiérrez OROTF 14.74 - 6. Mario-lois Frías MORM 15.34 - 7. Gerard Latorre CALLE 15.45 - Iván Rico PECA AB

Final (7) (-0.8)

1.	Anthony Yunier Pérez	CAICS	13.38 RESP
2.	Mario Stefanov	ASCT	13.42
3.	Aritz Goñi	GANNA	14.10
4.	Marcos Bautista	CAICS	14.14
5.	Víctor Mariscal	CAMBU	14.56
6.	Gonzalo Saura	ALCMU	14.72
7.	Víctor Ruiz	NERMA	14.73
8.	Pedro Soler	STAIB	15.01

400 m vallas
Semifinales (6) - Clasifican 1 primeros de cada serie + 4 mejores tiempos
Semifinal 1: 1. Espeso 55.03 Q - 2. Benlloch 55.45 q - 3. Salgado

56.50 q - 4. Gregorio Luis Crespo ESTMA 56.58 - 5. Ekain Albarrán INCBU 57.88 - 6. Eric Melia CORB 59.18
Semifinal 2: 1. Rodríguez 54.32 Q - 2. Álvarez 54.38 q - 3. Martínez-Guisasola 55.66 q - 4. Josep Tur RAVIB 57.17 - 5. Rodrigo Ramírez ARRM 57.41 - 6. Unai Uría INDE 57.64
Semifinal 3: 1. Suárez 55.91 Q - 2. Thomas Rodríguez SJASE 56.93 - 3. Anthony Neuris Guerrero CAAA 57.59 - 4. Joan Gómez AACB 57.84 - 5. Alejandro Cortés NERMA 57.97 - 6. Carlos Bena- vente BAHAL 58.17 - 7. Gonzalo Saura ALCMU 59.37
Semifinal 4: 1. Ibáñez 54.33 Q - 2. Marek Egusquiza LLOG 56.78 - 3. Joan Valero SITV 57.02 - 4. Víctor Sánchez VALM 57.99 - 5. Marc Domenech LLOG 58.56 - 6. Alejandro Guerra PECA 59.78 - 7. Rubén Peribáñez INCBU 59.94

Final (7)

1.	Diego Espeso	SPRM	52.23
2.	Leo Rodríguez	RCVPO	52.80
3.	Diego Suárez	SGPPO	52.95
4.	Eric Álvarez	HOSB	53.51
5.	Vicente Benlloch	ALBAB	54.41
6.	Martiño Salgado	RCVPO	55.04
7.	Miguel Martínez-Guisasola	AAAO	55.22
	Alex Ibáñez	INCBU	DS RT.17.2.3

2.000 m Obstáculos

1.	Bakr El Asri	LLOG	5:44.61
2.	Marti Torregrossa	CAICS	5:45.33
3.	Alejandro Domingo	SPOSG	5:53.23
4.	Alex Hontecillas	CUECU	5:57.50
5.	Pere Mas	XPOLE	5:57.92
6.	Pol Carrera	CAIB	5:58.25
7.	Samuel Matamoros	COCM	5:58.27
8.	Roger Gómez	CAMB	5:58.39
9.	Sergio Morales	WOLO	6:03.25
10.	Urko Etxebeste	TATSS	6:03.83
11.	Lluis Quiles	JASB	6:08.84
12.	Ángel Martín	BAHCA	6:11.01
13.	Lukas Cabezon	BATSS	6:16.36
	Hugo Fernández	NERMA	AB

Altura (7)

1.	Alejandro Muñoz	FCBB	2.01
	1.82-1 / 1.87-2 / 1.92-1 / 1.95-2 / 1.98-1 / 2.01-1 / 2.05-xxx		
2.	Yoel Pérez	CAICS	1.98
	1.87-1 / 1.92-2 / 1.95-1 / 1.98-2 / 2.03-xxx		
3.	Andrés García	ALBAB	1.95
	1.82-1 / 1.92-2 / 1.95-1 / 1.98-xxx		
4=.	Ismael Mengual	ALBAB	1.92
	1.87-1 / 1.92-1 / 1.95-xxx		
4=.	Jaxier Sotomayor	ADMM	1.92
	1.87-1 / 1.92-1 / 1.95-xxx		
6.	Iker Díaz	COLM	1.92
	1.82-2 / 1.87-1 / 1.92-1 / 1.95-xxx		
7.	Nicolás Clemente	SAVA	1.92 1.82-1 /
	1.87-2 / 1.92-2 / 1.95-xxx		
8=.	Alex Rodríguez	PUEPA	1.87
	1.82-1 / 1.87-1 / 1.92-xxx		
8=.	Eric Mañe	CALB	1.87
	1.82-1 / 1.87-1 / 1.92-xxx		
8=.	Gael Couñago	ADCPO	1.87
	1.82-1 / 1.87-1 / 1.92-xxx		
11.	Sebastián Lucas Wojsik	HIRNA	1.87
	1.82-2 / 1.87-1 / 1.92-xxx		
12.	Leandro Andria	NERMA	1.87
	1.82-1 / 1.87-3 / 1.92-xxx		
13.	Joaquín González	SPRM	1.82
	1.82-1 / 1.87-xxx		
	Adrián Asenjo	SPOSG	SM
	1.92-xxx		

Pértiga (6)

1.	David Cuesta	TAJM	4.55
	4.10-1 / 4.25-2 / 4.35-1 / 4.45-1 / 4.55-1 / 4.60-xxx		
2.	Marco Rodríguez	ADMM	4.45
	4.25-2 / 4.35-1 / 4.45-1 / 4.60-xxx		
3.	Lluc Subiros	CATT	4.35 3.90-1 /
	4.10-3 / 4.25-2 / 4.35-1 / 4.50-xxx		
4.	Andreu Carratala	CAICS	4.25 3.90-2 /
	4.10-1 / 4.25-2 / 4.35-xxx		
5.	Enzo Martínez	CAICS	4.25 3.90-3 /
	4.10-1 / 4.25-3 / 4.45-xxx		
6.	Marcos Abril	CAIMA	4.10 3.90-3 /
	4.10-3 / 4.25-xxx		
7.	Aritz Fernández	UAMT	3.90 3.90-2 /
	4.10-xxx		
8=.	Biel Estruch	CALB	3.90
	3.90-3 / 4.10-xxx		
8=.	Pablo Molina	SURGR	3.90
	3.90-3 / 4.10-xxx		
8=.	Pau Suriñach	HOSB	3.90
	3.90-3 / 4.10-xxx		
	Adrián Riveiro	BCNB	SM
	3.90-xxx		
	Hugo Arbona	SAFV	SM
	3.90-xxx		
	Luis Miguel Hernández	MORM	SM
	3.90-xxx		
	Romeu Sánchez	CALB	SM
	3.90-xxx		

Longitud (7)

1.	Anthony Yunier Pérez	CAICS	7.31/+0.0
	7.02/+0.0 - 7.31/+0.0 - 7.19/+0.0 - p - x - 7.19/-1.1		
2.	Iván García	FCBB	7.29/+0.1
	6.81/-0.6 - 7.08/+0.0 - x - 6.94/-2.9 - x - 7.29/+0.1		
3.	Andrés García	ALBAB	6.98/-1.1
	6.88/+0.0 - 6.88/-1.8 - 6.98/-1.1 - 6.93/-1.4 - 6.83/+0.0 - x		
4.	Aritz Goñi	GANNA	6.94/+0.0
	6.84/-1.1 - x - 6.88/-1.0 - p - 6.94/+0.0 - x		
5.	Carlos Fernández	SAFV	6.87/+0.0
	x - 6.37/-1.2 - 6.87/+0.0 - x - 6.10/-1.0 - 6.65/-1.1		
6.	Samuel Molero	CRDCO	6.81/-2.1
	6.78/+0.0 - 6.61/+0.0 - 6.79/+0.0 - 6.65/-1.7 - x - 6.81/-2.1		
7.	Pablo García	CAVVA	6.67/-0.9
	x - 6.38/+0.0 - 6.67/-0.9 - x - x - 6.50/-1.3		
8.	Víctor Jiménez	CATT	6.61/+0.2
	x - x - 6.61/+0.2 - x - 4.02/-1.6 - x		
9.	Iker Fernández	CILO	6.48/+0.0
	x - 6.48/+0.0 - 6.43/-1.3		
10.	Adrián Ruiz	SAAMU	6.38/+0.0
	6.30/+0.4 - 6.28/-1.1 - 6.38/+0.0		
11.	Raúl Gude	SILC	6.32/-0.1
	6.32/-0.1 - 6.13/+0.0 - x		
12.	Laertes Peña	SAFV	6.29/-0.1
	5.92/-0.2 - 6.29/-0.1 - 6.29/-0.7		
13.	Raúl Martín	AZUGU	5.41/-1.2
	5.41/-1.2 - x - x		
	Eric Fanucchi	SPRM	AB
	x - p - p		

Triple Salto (6)

1. Óscar Curto DVIB 14.93/+1.1
   14.18/+1.2 - x - 14.93/+1.1 - x - p -
2. David Pérez PATSE 14.59/+0.8
   14.27/+2.1 - 13.95/+1.0 - x - 14.59/+0.8 - 14.12/+0.1 - 12.10/+1.3
3. Gonzalo Cuns NEGC 14.59/+0.0
   14.11/+1.0 - 14.17/+0.4 - 14.59/+0.0 - 11.61/+0.6 - 14.05/+0.5 - x
4. Mario Fijo TSICO 14.57/+0.0
   13.61/+1.8 - 14.10/+3.0 - x - x - 14.37/+2.0 - 14.57/+0.0
5. Germán Calderón CAPEX 13.99/+0.4
   13.17/+0.9 - 13.91/+0.0 - 13.99/+0.4 - 13.70/+0.8 - x - x
6. Carlos Fernández SAFV 13.98/+2.3
   13.98/+2.3 - 13.55/+0.0 - x - 13.69/+0.2 - x - x
7. Ángel Ligero SJASE 13.94/+1.3
   13.72/+0.6 - 13.94/+1.3 - 13.88/+0.0 - 13.93/+0.5 - 13.92/+0.2 - 13.79/+0.8
8. Gerard Latorre CALLE 13.94/+0.0
   x - 13.34/+0.9 - 13.94/+0.0 - x - 13.39/+0.9 - p
9. Yoel Pérez CAICS 13.93/+1.4
   13.93/+1.4 - 13.50/+1.2 - 13.51/+1.0
10. David De La Llave ASCT 13.62/+0.5
    13.24/+2.2 - 12.99/+0.8 - 13.62/+0.5
11. Marcos Delgado ADMM 12.88/+0.4
    12.87/+2.3 - 12.88/+0.4 - x
12. Oinatz Almagro OSTSS 12.80/+1.5
    x - 12.80/+1.5 - 12.77/+0.0

    Nicolás Stanislas Guerra ALCM SM
    x - x - x

    Iván Gómez DMAA AB
    p - p - p - p - p - p

Peso (7)

1. Víctor Melgar PUEPA 16.71
   13.43 - 16.71 - 15.89 - x - 16.70 - 15.80
2. Yeray Royuela PUEPA 16.60
   16.13 - 16.60 - 16.04 - x - 15.52 - 15.38
3. Rodrigo García BAHCA 16.45
   13.55 - 16.13 - x - 16.45 - 14.88 - x
4. Alejandro Bolarín AUMMU 15.44
   x - 14.76 - 15.42 - 15.44 - x - x
5. Juan Antonio García JANJ 14.50
   14.34 - 14.47 - 14.04 - 14.50 - 14.15 - 14.08
6. Emilio Gómez RIAS 14.19
   13.34 - 13.01 - 13.85 - 14.19 - 13.96 - 13.32
7. Eloy Acuña
   13.36 - 13.71 - 13.35 - 13.98 - x - x
8. Marcos Salcedo
   13.17 - 12.99 - 12.66 - 13.66 - x - x

Disco (6)

1. Yeray Royuela CYL 51.59
   48.48 - x - 50.20 - 48.67 - x - 51.59
2. Alejandro Bolarín MUR 50.82
   44.57 - 46.65 - 50.57 - 45.87 - 50.52 - 50.82
3. Daniel Gonzalo NNAB 50.07
   50.07 - 49.65 - 47.43 - 48.21 - 46.72 - x
4. Rodrigo García BAHCA 48.63
   48.15 - x - 44.60 - 47.54 - 44.94 - 48.63
5. Víctor Melgar PUEPA 46.22
   44.41 - 46.07 - x - x - 45.47 - 46.22
6. Eloy Acuña SGPPO 45.98
   x - x - 45.98 - x - x - 42.36
7. Iker Frias BEZS 45.23
   41.57 - x - 45.23 - 40.58 - 39.68 - x
8. Jesús Oliva SUAM 43.47
   43.47 - x - x - 41.39 - x - x
9. Vicente Mayordomo CUECU 43.11
   38.91 - x - 43.11
10. Javier Sales CAICS 42.91
    36.73 - 38.40 - 42.91
11. Pedro González MIRBU 40.60
    37.54 - x - 40.60
12. Marcos Salcedo AJAM 40.43
    40.43 - x - x

Martillo (6)

1. Magno Llopis CVEGC 67.16
   67.16 - 64.25 - x - x - 66.97 - x
2. Aaron Corcoles GARV 67.15
   63.71 - 67.15 - 61.45 - x - 64.39 - 62.41
3. Alonso Sánchez FCBB 66.27
   x - 65.80 - x - 66.27 - 62.94 - 64.43
4. Miguel Díaz TROTF 65.36
   60.96 - 65.36 - 53.73 - 61.73 - 59.39 - 60.92
5. Xaido Nimo RCVPO 58.80
   x - 58.80 - 57.42 - 43.70 - x - x
6. Javier Paya CVA 55.22
   51.23 - 52.67 - 49.84 - 55.22 - x - x
7. Nicolás Moreno CVA 52.24
   48.37 - 52.24 - x - x - 49.96 - x
8. Filler Daniel Alvarez (COL) CVA 50.26
   45.66 - 50.26 - x - x - x - x
9. Pol Hernáiz CAT 50.23
   42.91 - x - 50.23
10. Eric Recolons CAT 49.20
    x - 49.20 - x
11. Anxo Filgueira GAL 47.17
    x - 47.17 - x
12. Joan Ribera CVA 45.94
    45.94 - x - 45.22
13. Andrei Mircia (ROU) CVA 45.64
    x - 45.64 - x
14. Arnau Martínez CAT 44.96
    x - x - 44.96

Jabalina (6)

1. Carlos Grau PEGIB 61.63
   56.36 - 61.63 - 53.47 - 57.01 - 60.50 - x
2. Marc Sanchís CAGB 61.41
   61.41 - 58.92 - 56.84 - x - 56.60 - 60.58
3. Pau Crespo CATT 60.21
   52.31 - 52.88 - 60.15 - 60.21 - x - 54.98
4. Iñaki López FCBB 59.96
   58.35 - 54.31 - 59.47 - x - 58.59 - 59.96
5. Euken Fernández TCFSS 58.40
   52.46 - 56.83 - x - 54.42 - 57.74 - 58.40
6. Alex César MAZPO 58.15
   57.30 - 54.40 - 55.75 - 55.00 - 58.15 - 50.24
7. Hector Garcia EXT 57.57
   49.28 - 57.57 - x - 53.77 - 56.96 - 50.46
8. Pep Vidal CAT 56.87
   51.67 - 52.78 - 56.87 - x - x - x
9. Ivan Manovel ARA 56.62
   54.55 - x - 56.62
10. Enzo Lopez GAL 55.03
    x - x - 55.03
11. Alejandro Rey GAL 53.12
    53.12 - x - x

12.	Marcos Vega	CYL	51.06
	51.06 - 49.95 - 47.83		
13.	Adrian Perez	CVA	50.07
	50.07 - x - x		
	Adrian Lopez	AND	SM
	x - x - x		

Decatlón (6/7)

1. Hugo Senent
(11.12/+0.3 - 6.50/+3.5 - 13.24 - 1.79 - 51.27 - 14.60/-0.3 - 36.93 - 4.05 - 40.87 - 4:32.52)
2. Jesús González 303L 6.894
(11.58/+0.3 - 6.51/+1.3 - 13.72 - 1.91 - 53.64 - 14.92/-0.3 - 38.78 - 4.35 - 45.33 - 4:47.50)
3. Simon Ortega COCM 6.568
(11.16/+0.3 - 6.44/+2.5 - 12.87 - 1.79 - 50.95 - 14.18/-0.3 - 32.19 - 3.25 - 47.58 - 4:56.59)
4. Saúl Delgado DMAA 6.382
(11.37/+0.3 - 6.21/+2.1 - 14.03 - 1.76 - 52.63 - 15.67/+2.0 - 38.73 - 3.65 - 38.15 - 4:52.42)
5. Marcos Fernández ARGM 6.305
(11.52/+0.3 - 5.79/+1.5 - 12.28 - 1.91 - 52.03 - 14.64/-0.3 - 31.60 - 3.95 - 45.61 - 5:24.06)
6. Hugo Domínguez SURGR 6.070
(11.70/+0.3 - 6.09/+1.8 - 11.15 - 1.76 - 53.70 - 15.92/+2.0 - 41.63 - 3.65 - 40.21 - 5:02.33)
7. Julio Pons CAICS 6.016
(11.64/+1.8 - 6.28/+2.5 - 10.31 - 1.61 - 53.68 - 14.88/-0.3 - 29.80 - 3.85 - 45.03 - 4:53.18)
8. Antonio Álvarez CAICS 5.895
(12.10/+1.8 - 6.05/+2.4 - 11.17 - 1.64 - 54.48 - 15.69/+2.0 - 29.55 - 3.45 - 52.56 - 4:40.91)
9. Ferran Andersson CAICS 5.770
(11.69/+1.8 - 5.98/-0.5 - 12.37 - 1.67 - 55.63 - 15.91/+2.0 - 37.86 - 3.35 - 42.64 - 5:17.36)
10. Guillem Font CORB 5.752
(11.62/+1.8 - 6.03/-1.8 - 11.12 - 1.82 - 53.49 - 15.24/-0.3 - 36.28 - SM - 44.76 - 4:44.55)
11. Jorge Calleja ARGM 5.646
(11.75/+1.8 - 6.38/+2.1 - 11.47 - 1.76 - 54.14 - 15.35/-0.3 - SM - 3.95 - 40.27 - 4:50.20)
12. Paco Lamas SGPPO 5.536
(11.93/+1.8 - 5.93/+3.4 - 10.84 - 1.73 - 55.37 - 16.29/+2.0 - 29.99 - 3.95 - 27.47 - 4:56.46)
13. Javier Zapata CARMU 5.321
(12.35/+1.8 - 5.64/+1.1 - 11.70 - 1.64 - 55.89 - 16.81/+2.0 - 28.53 - 3.35 - 36.69 - 4:43.11)
14. Lorien Beltrán SCOZ 5.048
(11.60/+0.3 - 5.90/+3.1 - 12.19 - 1.70 - 56.19 - 16.97/+2.0 - 35.25 - 3.05 - SM - 5:15.85)

5.000 m Marcha (7)

1.	Cesar Hidalgo	AND	21:31.32 RC
2.	Pablo Zárate	ARA	21:38.25
3.	Eloi Anton	CAT	21:52.99
4.	Santiago Guardiola	MUR	22:50.74
5.	Ignacio Caraballo	AND	22:54.20
6.	Nicolás Collazo	GAL	22:55.91
7.	Oriol López	CAT	22:57.37
8.	Andrés González	GAL	23:21.53
9.	Mateo Puertas	CYL	23:27.19
10.	Miguel De Arriba	MAD	23:40.75
11.	Alejandro Sanz	MAD	24:02.78
12.	Juan Carlos García	AND	24:09.76
13.	Mario Alonso	CVA	24:11.64
14.	José Marín	CVA	24:51.26
15.	Biel Elvira	CAT	25:25.62
16.	Yerai Fernández	AND	25:40.04
17.	Raúl Alonso	CYL	25:43.31
	Nicolás Pérez	CVA	AB

4x100m (7)

1. Trops-Cueva de Nerja NERJM 41.57 RC
(Izan García,Iker Fernández,Ángel Fernández,Álvaro Olmedo)
2. A.D. Marathon ADMM 42.87
(Daniel Lyubomirov,Tytus Zasowski,Pablo Rojo,Diego Vargas)
3. Atletismo Alcorcon ALCM 42.90
(Adrián Aedo,César Zarzalejo,Rubén Gómez,Alberto Ortiz)
4. A.D. Sprint SPRM 42.91
(Samuel Flores,Diego Espeso,Nicolás Eduardo Jiménez, Eric Fanucchi)
5. Club Atletismo Valladolid CAVVA 42.93
(Daniel Lumbreras,Pablo García,Gonzalo Rubio,Jesús Sanz)
6. JA Sabadell JASB 43.43
(Marco Serrano,Nil Cavero,Jan Monserrat,Jan Castella)

Marineda Atletico MARC DS RT.24.7
(Ignacio Vilela,Javier Picos,Martin Bazan,Iago Martínez)
Atlético Castro CTRS NP

MUJERES

100 m

Eliminatorias (6) - Clasifican 3 primeras de cada serie + 4 mejores tiempos

Elim. 1 (+4.5): 1. Arrazola 11.87 Q - 2. Tarín 11.97 Q - 3. Guerola 12.04 Q - 4. Romeo 12.20 q - 5. Polo 12.25 q - 6=. Alba Lorenzo IANSA 12.37 - 6=. Fernanda Basilio POZM 12.37 - 8. Iraia Alkorta OSTSS 12.38

Elim. 2 (+2.5): 1. Aguirre 11.90 Q - 2. Chirinos 11.95 Q - 3. Gabaraín 12.19 Q - 4. Marina Clemente ALBAB 12.36 - 5. Neus Safont CAICS 12.61 - Julia Fernández NERMA DS RT.16.8 - Irati Solaba- rrieta DURBI NP

Elim. 3 (+2.4): 1. Cortés 12.00 Q - 2. Navarro 12.03 Q - 3. Retana 12.12 Q - 4. Paula Conde RIBLU 12.26 - 5. Fiona Cavilli (ITA) CAVB 12.28 - 6. Inés Jaspe COCC 12.36 - 7. Ane Aguirregómezcorta MINSS 12.38 - 8. Camila Estrebou SAFV 12.96

Elim. 4 (+4.1): 1. Llorente 11.75 Q - 2. Weeks 11.90 Q - 3. Moreno 11.94 Q - 4. Cabello 12.09 q - 5. Heras 12.18 q - 6. Paula Oti PIES 12.26 - 7. Carlota García AAMM 12.41 - 8. Anna Sierra MLIB 12.43

Semifinales (6) - Clasifican 3 primeras de cada serie + 2 mejores tiempos

Semifinal 1 (+0.9): 1. Navarro 12.04 Q - 2=. Moreno 12.08 Q .077 - 2=. Gabaraín 12.08 Q .077 - 4. Weeks 12.13 q .126 - 5. Celia Cortés PUEPA 12.13 .127 - 6. Ariadna Cabello HOSB 12.31 - 7. Marina Polo FCBB 12.34 - 8. Glory Llorente PIES 15.46

Semifinal 2 (+2.3): 1. Chirinos 11.79 Q - 2. Arrazola 11.88 Q - 3. Aguirre 11.96 Q - 4. Tarín 12.10 q - 5. María Jesús Heras CARMU 12.15 - 6. María Carla Retana CROM 12.21 - 7. Aitana Guerola SITV 12.23 - 8. Carlota Romeo ZENZ 12.28

Final (6) (+3.3)

1.	Cayetana Chirinos	MELGU	11.69
2.	Elene Arrazola	EIBSS	11.82
3.	Nagore Gabaraín	TCFSS	11.84
4.	Amelia Grace Weeks	PEGIB	11.91
5.	Carla Aguirre	GANNA	11.93

6.	Daniela Moreno	AACB	11.94
7.	Sara Navarro	CAICS	11.95
8.	Elena Tarin	VCFV	12.10

200 m

Eliminatorias (6) - Clasifican 3 primeras de cada serie + 4 mejores tiempos

Elim. 1 (+2.5): 1. Pascual 25.33 Q - 2. Moreno 25.61 Q - 3. Sanz 25.83 Q - 4. Noa Sevilla BDZBI 26.07 - 5. Leire Martiarena BATSS 26.20 - 6. Saray García AAYMU 26.33 - 7. Hannah Aideen González SPRM 26.76

Elim. 2 (+2.9): 1. Delgado 24.73 Q - 2. Hurtado 25.26 Q - 3. Conde 25.29 Q - 4. Martínez De Goñi 25.46 q - 5. Peris 25.83 q - 6. Marina Gebelli SANBU 26.09 - 7. Paula Peña FLOBU 26.25 - 8. Laura Arbones SCOZ 26.36

Elim. 3 (+3.1): 1. Retana 24.93 Q - 2. Pérez 25.33 Q - 3. Polo 25.74 Q - 4. Inés Jaspe COCC 25.87 - 5. Irene Serantes MARC 26.45 - 6. Adriana Hernando CAVVA 26.49 - Glory Llorente PIES AB - Paula Vargas NERMA DS RT.17.3.1

Elim. 4 (+2.4): 1. Navarro 24.63 Q - 2. Madrid 25.18 Q - 3. Pedro 25.19 Q - 4. Gálvez 25.51 q - 5. Cavero 25.65 q - 6. Lucía Jiménez HOSB 25.88 - 7. Andrea Fandos ZATZ 26.40

Semifinales (7) - Clasifican 3 primeros de cada serie + 2 mejores tiempos

Semifinal 1 (+0.1): 1. Pedro 24.90 Q - 2. Navarro 24.94 Q - 3. Madrid 25.03 Q - 4. Pascual 25.05 q - 5. Daniela Moreno AACB 25.38 - 6. Aroa Martínez De Goñi IRANA 25.43 - 7. Alexia Sanz SCOZ 25.82 - 8. Sofía Peris VCFV 26.02

Semifinal 2 (-1.6): 1. Delgado 24.52 Q - 2. Retana 24.60 Q - 3. Conde 25.15 Q - 4. Pérez 25.19 q - 5. Martina Hurtado HOSB 25.23 - 6. Jimena Gálvez FLOBU 25.62 - 7. Marina Polo FCBB 25.63 - 8. Mariona Cavero JASB 26.03

Final (7) (-1.5)

1.	Marina Delgado	BAHCA	24.53
2.	Sara Navarro	CAICS	24.60 .592
3.	María Carla Retana	CROM	24.60 .597
4.	Naiala Pedro	SSRM	25.27
5.	Paula Conde	RIBLU	25.43
6.	Carolina Madrid	CARMU	25.45
7.	Lesli Pérez	ZUEZ	25.56
8.	Kira Pascual	TCFSS	25.64

400 m

Semifinales (6) - Clasifican 2 primeras de cada serie + 2 mejores tiempos

Semifinal 1: 1. Ruiz 57.98 Q - 2. Guijarro 58.21 Q - 3. Paola Serrano VILT 59.41 - 4. Lara Fentanes ARRM 1:00.21 - 5. Isabel Calonge FMOSO 1:01.30 - 6=. Ainhoa Albisu TATSS 1:01.51 - 6=. Carla Romero AAMM 1:01.51 - 8. Irene Diloy ZENZ 1:02.28

Semifinal 2: 1. Peláez 58.58 Q - 2. Angulo 58.60 Q - 3. Rocío Navarro BAHAL 59.33 - 4. Lucía Parada RSOSS 59.54 - 5. Irati Fernández GATBI 1:01.15 - 6. Vera Martínez SCOZ 1:01.57 - 7. Carla Benages GEPB 1:02.43 - 8. María Regina Vargas-Machuca BAHCA 1:02.58

Semifinal 3: 1. Cazorla 57.39 Q - 2. Rodríguez 58.14 Q - 3. García 58.20 q - 4. Garrido 58.61 q - 5. Elene Galparsoro TATSS 59.12 - 6. Olivia Domínguez HOSB 59.37 - 7. Marian Ruiz RACVA 1:00.02

Final (7)

1.	Ana Alba Ruiz	BAHCA	55.72
2.	Lilian Cazorla	NERMA	55.94
3.	Julia García	CAICS	56.15
4.	Carla Rodríguez	IANSA	56.53
5.	Candela Angulo	OVAO	56.64
6.	Claudia Pelaez	ADMM	56.71
7.	Irene Garrido	AACB	57.06
8.	Martina Guijarro	SPRM	57.16

800 m

Semifinales (6) - Clasifican 2 primeras de cada serie + 2 mejores tiempos

Semifinal 1: 1. Alduán 2:15.63 Q - 2. Jou 2:15.65 Q - 3. García 2:15.74 q - 4. Sánchez 2:16.23 q - 5. María Aso MONHU 2:22.97 - 6. Jimena Aguilar CAJJ 2:24.75 - 7. Daniela Palacio VILO 2:28.25 - Alejandra Díaz ADMM AB

Semifinal 2: 1. Parra 2:18.32 Q - 2. Sierra 2:18.42 Q - 3. María March XPOLE 2:20.06 - 4. Clara Navarro SJASE 2:20.67 - 5. Sandra Fernández CAVVA 2:20.92 - 6. Sara Caraballero MOJFV 2:22.77 - 7. Irati Erro BATSS 2:23.56 - 8. Irene Navas MEBCR 2:26.09

Semifinal 3: 1. Nortes 2:19.61 Q - 2. Castro 2:20.34 Q - 3. Idoia Arrospide TCFSS 2:20.48 - 4. Ana Fernández SPRL 2:21.73 - 5. Barbara Isturiz POZM 2:24.08 - 6. Rebeca Marcos TORS 2:24.12 - 7. Èlia Val CAVB 2:24.83 - 8. Sara Cobo SELS 2:32.96

Final (7)

1.	María Alduán	RIBNA	2:18.38
2.	Corali Jou	CNOG	2:18.81
3.	Aitana Parra	MEBCR	2:18.87
4.	Daniela Sierra	NERMA	2:19.90
5.	Celia Castro	CAICS	2:19.93
6.	Lucía Sánchez	ASETO	2:19.97
7.	Elia García	VELSE	2:20.02
8.	Julia Nortes	PECA	2:20.21

1.500 m

Semifinal (6) - Clasifican 4 primeras de cada serie

Semifinal 1: 1. Rouco 4:51.98 Q - 2. García 4:52.03 Q - 3. García 4:52.06 Q - 4. Llorente 4:52.14 Q - 5. Ane Barandiarán TATSS 4:52.16 - 6. Isra Rahali ZATZ 4:54.98 - 7. Mercedes Santos-Orejón ACVCR 4:59.31 - 8. Emma Miranda JACSE 5:05.29 - 9. Lucía Benites WOLO 5:06.60 - 10. Paula Jiménez VCFV 5:07.68 - 11. Alba García VELSA 5:07.86 - 12. María Castillo LASMA 5:08.00

Semifinal 2: 1. López 4:44.51 Q - 2. Linares 4:44.90 Q - 3. Gutierrez 4:45.45 Q - 4. Rodríguez 4:46.19 Q - 5. Demeku Paniagua VAGC 4:46.52 - 6. Naroa Pereira OUROR 5:00.93 - 7. Ana Cañibano FLOBU 5:01.85 - 8. Gemma Pérez HOSB 5:12.86 - 9. Julia Benito ARRM 5:13.78 - 10. María Rabasco SANA 5:18.64 - 11. Uxue Castro GALBI 5:28.45

Semifinal 3: 1. Rolli 5:01.89 Q - 2. Cariñanos 5:02.62 Q - 3. Domínguez 5:02.83 Q - 4. Navarro 5:02.94 Q - 5. Emma Taggi FACT 5:06.09 - 6. Izaskun Sanz BATSS 5:07.29 - 7. Clara Alles AESIB 5:07.39 - 8. Candela Díaz BAHCA 5:09.38 - 9. Rocío Carnerero ALCM 5:13.76 - 10. Naiara Rojas RSOSS 5:14.62 - 11. Valentina Herrero ROZM 5:18.64 - 12. Blanca López FACT 5:23.05

Final (7)

1.	Claudia Gutiérrez	ASSSS	4:25.37 RC
2.	Laia Cariñanos	BDZBI	4:30.67
3.	Lucía García	CILO	4:33.87
4.	Mara Rolli	CAICS	4:36.75
5.	Eva Rouco	LUCLU	4:39.48
6.	Rocío García	ARDM	4:41.16
7.	Ainara Llorente	ADMM	4:41.17
8.	Yara López	SPOSG	4:41.23
9.	Marina Linares	LARS	4:42.30
10.	Lucía Rodríguez	CHACA	4:42.37

11.	Sandra Domínguez	VELSA	4:47.12
12.	Irene Navarro	CAICS	5:02.31

3.000 m (7)

1.	Natalia Benito	FCBB	9:50.87
2.	Amanda Román	CHICA	9:51.76
3.	Fátima Hernández	AGUMU	9:54.01
4.	Sandra Vadell	PEGIB	9:59.33
5.	Patricia Delgado	ARDM	10:03.80
6.	Sandra González	LUELU	10:06.27
7.	Carla Ferrara	CALLE	10:06.99
8.	Irene Andujar	MUR	10:12.55
9.	Amira Benmerzouk	CAT	10:18.40
10.	Candela Pérez	EXT	10:21.42
11.	Fadwa Lachhab (MAR)	ARA	10:25.15
12.	Daniella Rada	CAN	10:25.90
13.	Pilar Rivaya	AST	10:27.04
14.	Cristina Capitán	AND	10:28.40
15.	Sara Centeno	CYL	10:34.19
16.	Sara Janane	CVA	10:34.68
17.	Júlia Baldó	CVA	10:36.40
18.	Anais García	CVA	10:43.60
19.	Andrea Díaz	GAL	10:54.17

100 m vallas

Eliminatoria (6) - Clasifican 3 primeras de cada serie + 4 mejores tiempos

Elim. 1 (+1.9): 1. Tejero 13.79 Q .783 - 2. Gómez 14.27 Q - 3. Vicente 14.33 Q - 4. Nsue 14.45 q - 5. Sofía Peris VCFV 14.68 - 6. San- dra Ruiz RUHM 14.78 - 7. Alicia Ronco SCOZ 15.34 - 8. Noa Miguel RUNT 15.46

Elim. 2 (+1.6): 1. Lorenzo 13.86 Q - 2. Garayartabe 13.88 Q - 3. Baldrich 14.02 Q - 4. Weeks 14.03 q - 5. Junyent 14.47 q - 6. Julia Fernández NERMA 14.66 - 7. Marina Ochoa ULTLO 15.20 - 8. Laura Zarauz ATAAL 15.99

Elim. 3 (+1.0): 1. Jiménez 13.79 Q .788 - 2. Robledo 14.43 Q - 3. García 14.47 Q - 4. Martina Gutiérrez CAFPO 14.90 - 5. Lucía Jiménez HOSB 14.93 - 6. Natalia Caballero REYCO 15.22 - 7. Andrea Navarrete AJAM 26.78 - Naia Jaio DURBI NP

Elim.4: (+2.0): 1. Cavilli (ITA) 13.89 Q - 2. Nsorom 14.11 Q - 3. Núñez (VEN) 14.51 Q - 4. Rojo 14.57 q - 5. Carla Calvo LEOVA 14.75 - 6. Paula Berenguer SPRM 14.81 - 7. Valentina Rodríguez RZCC 15.03 - 8. Irati Blum CAVB 15.63

Semifinales (7) - Clasifican 3 primeras de cada serie+ 2 mejores tiempos

Semifinal 1 (-2.5): 1. Cavilli (ITA) 14.01 Q - 2. Tejero 14.19 Q - 3. Garayartabe 14.22 Q - 4. Weeks 14.43 q - 5. Isabel Núñez (VEN) CANB 14.67 - 6. Lucía Robledo COCM 14.69 - 7. Carmen Rojo SPRM 14.91 - Daniela Baldrich VCFV DS RT.22.6.2

Semifinal 2 (-0.9): 1. Jiménez 13.99 Q - 2. Lorenzo 14.07 Q - 3. García 14.40 Q - 4. Gómez 14.45 q - 5. Chinenye Gisele Nsorom FUEM 14.56 - 6. Iraia Vicente STTBI 14.65 - 7. Merce Junyent CAMB 14.73 - 8. Carlota Nsue SCOZ 14.96

Final (7) (-1.6)

1.	Fiona Cavilli (ITA)	CAVB	13.84
2.	Emma Jiménez	VCFV	14.01
3.	Iratxe Tejero	HIRNA	14.09
4.	Inés Lorenzo	CTRIB	14.24
5.	Maialen Garayartabe	RSOSS	14.27
6.	Amelia Grace Weeks	PEGIB	14.33
7.	Andrea García	CILO	14.38
8.	Avril Gómez	BARVI	14.39

400 m vallas

Semifinales (6) - Clasifican 2 primeras de cada serie + 2 mejores tiempos

Semifinal 1: 1. Plata 1:04.19 Q - 2. Carretero 1:04.30 Q - 3. Palancar 1:05.80 q - 4. Ventosela 1:06.10 q - 5. Claudia Santos PUEPA 1:08.10 - 6. Katerina Moreno DMAA 1:08.49 - 7. Carla Aucejo CAICS 1:09.75 - Paula Lorenzo CTRIB AB

Semifinal 2: 1. Viñals (AND) 1:03.72 Q - 2. Peña 1:05.41 Q - 3. Inés Blanco OLIS 1:06.68 - 4. Kanae María Fraile CEATF 1:06.86 - 5. Paula Santos TORS 1:07.73 - 6. Julene Peciña BLAVI 1:08.22 - 7. Basma El Yacoubi UABB 1:08.81 - 8. Cristina Ariza SURGR 1:09.95

Semifinal 3: 1. Boix 1:05.77 Q - 2. Aguerralde 1:06.31 Q - 3. Marina Fons VCFV 1:06.82 - 4. Neus Borras PEGIB 1:07.00 - 5. Gisel·la Gallach CORB 1:07.61 - 6. Carla Eyerusalem Hodgson CHITF 1:08.53 - 7. Maier Etxabe TCFSS 1:08.65 - 8. Ixone Sánchez BDZBI 1:13.48

Final (7)

1.	Alba Viñals (AND)	CAT	1:00.47
2.	Alaine Aguerralde	PVA	1:01.51
3.	Silvia Plata	AST	1:01.53
4.	Sofía Peña	CYL	1:02.19
5.	Irene Boix	CVA	1:02.65
6.	Teresa Carretero	NAV	1:03.25
7.	Isabel Palancar	MAD	1:04.50
8.	Iraia Ventosela	PVA	1:08.48

2.000 m Obstáculos (6)

1.	Nadia Soto	CVA	6:39.42
2.	Sabela Martínez	GAL	6:44.43
3.	Debris Paniagua	GAL	6:49.88
4.	Mónica Guijarro	CLM	6:57.50
5.	María Estévez	GAL	7:02.59
6.	Andrea Jaen	CYL	7:12.76
7.	Khadija Bouzid	CYL	7:16.12
8.	Emma Garcia	CAT	7:28.94
9.	Ana Derbaix	MAD	7:29.21
10.	Estel Jordán	CAT	7:30.34
11.	Marta Lara	EXT	7:35.37
12.	Jimena Pons	BAL	7:35.43
13.	Sabina Pintor	MAD	7:35.59
14.	Noa Sancho	PVA	7:55.62
	Paula León	AND	NP

Altura (7)

1.	Zuzanna Bednarek 1.64-2 / 1.67-2 / 1.70-2 / 1.73-xxx	CORB	1.70
2.	Iria Solera 1.59-2 / 1.64-1 / 1.67-1 / 1.70-3 / 1.73-xxx	PUROR	1.70
3.	Aitana Alonso 1.59-1 / 1.64-1 / 1.67-1 / 1.70-xxx	PUEPA	1.67
4.	Naia Llorente 1.54-1 / 1.59-1 / 1.64-2 / 1.67-1 / 1.70-xxx	BATSS	1.67
5.	Nur Murcia 1.54-1 / 1.59-1 / 1.64-2 / 1.67-3 / 1.70-xxx	ADMM	1.67
6=.	María Páez 1.54-1 / 1.59-1 / 1.64-1 / 1.67-xxx	NERMA	1.64
6=.	Natalia Crespo 1.54-1 / 1.59-1 / 1.64-1 / 1.67-xxx	LEGM	1.64
8.	Ángela López-Iñesta 1.54-2 / 1.59-3 / 1.64-2 / 1.67-xxx	SAICR	1.64
9.	Martina Gutiérrez 1.59-1 / 1.64-xxx	CAFPO	1.59 1.54-1 /
10.	Celia García 1.59-1 / 1.64-xxx	POLCA	1.59 1.54-2 /

11. Paula Berenguer SPRM 1.54 1.54-2 / 1.59-xxx
    Júlia Vives CORB SM 1.54-xxx

Pértiga (7)

1. Noa Martínez FCBB 4.01
   3.45-1 / 3.60-2 / 3.75-1 / 3.85-2 / 4.01-2 / 4.15-xxx
2. Gema Tamarit PALCO 3.70
   3.45-2 / 3.55-1 / 3.60-1 / 3.70-1 / 3.80-xxx
3. Silvia García-Gasulla SAFV 3.55
   3.10-1 / 3.30-1 / 3.45-2 / 3.55-2 / 3.65-xxx
4=. Erika Traver CAICS 3.45
   3.10-1 / 3.30-1 / 3.45-1 / 3.60-xxx
4=. Maia Gutiérrez SANA 3.45
   3.10-1 / 3.30-1 / 3.45-1 / 3.55-xxx
6. Ana Parajua ADMM 3.45
   3.30-2 / 3.45-1 / 3.55-xxx
7. Lydia Estévez POZCO 3.45
   3.10-1 / 3.30-1 / 3.45-2 / 3.55-xxx
8. Jana Planell CAIB 3.45
   3.10-1 / 3.30-1 / 3.45-3 / 3.55-xxx
9=. Anne Alos CAICS 3.30
   3.10-1 / 3.30-1 / 3.45-xxx
9=. Etna Torras CAIB 3.30
   3.10-1 / 3.30-1 / 3.45-xxx
11. Jana Uzñate CAGB 3.30
   3.10-3 / 3.30-1 / 3.45-xxx
12. Laura Páez AJAM 3.30
   3.10-1 / 3.30-2 / 3.45-xxx
13=. Laia De Pablo PRAB 3.10
   3.10-1 / 3.30-xxx
13=. Paula Asirón PAMNA 3.10
   3.10-1 / 3.30-xxx

Longitud (6)

1. Luna Arnás VCFV 6.01/-0.2
   6.01/-0.2 - p - p
2. Carlota Nsue SCOZ 5.75/+4.0
   5.12/-0.3 - 5.59/-2.0 - 5.75/+4.0 - 5.64/+2.9 - x - x
3. Carla García ARRM 5.59/+1.6
   5.23/-1.9 - 4.26/+0.5 - 5.59/+1.6 - x - 3.65/+0.6 - x
4. Lucía Molina CAIB 5.55/-1.1
   5.34/-0.9 - 5.37/+1.6 - x - 5.55/-1.1 - 5.36/+2.2 - 5.26/+3.7
5. Naida Calonge CAICS 5.53/+0.8
   5.23/+2.7 - x - 5.53/+0.8 - p - x - x
6. Nubia Gallego SAFV 5.47/+1.8
   5.47/+1.8 - 5.39/+0.6 - 5.29/+0.9 - 5.18/+1.1 - x - 5.45/+1.6
7. Lucía Robledo COCM 5.46/+2.8
   4.96/-0.6 - 5.16/+0.6 - 5.46/+2.8 - 5.42/+0.0 - x - x
8. Paula Poveda SANA 5.35/+0.4
   5.35/+0.4 - 5.16/+0.7 - 5.22/-0.7 - 4.91/-1.5 - x - 5.22/+6.9
9. Laia Azpilgaín TCFSS 5.32/+2.5
   5.29/+0.3 - 5.04/+1.1 - 5.32/+2.5
10. Olaia Zatika PVA 5.28/+0.1
   5.28/+0.1 - 5.24/+0.4 - X
11. Carla Rovira CAT 5.28/+1.0
   5.18/+0.0 - X - 5.28/+1.0
12. Sandra Ruiz MAD 5.21/+1.6
   5.21/+1.6 - 5.14/-0.5 - 5.21/-0.7
13. Ángela López-Iñesta CLM 5.07/+0.0
   4.97/+1.2 - 5.04/+0.8 - 5.07/+0.0
   Judit Franco CAT SM
   x - x - x

Triple Salto (7)

1. Ana Estrella De Leon AND 12.95/-1.9
   x - 12.95/-1.9 - 10.71/-0.2 - p - p - p
2. María Barrios RIAC 12.70/+0.0
   12.70/+0.0 - 12.47/-0.4 - 12.64/-1.5 - x - 12.27/-0.9 - 12.58/+0.0
3. Carla Bueno ZOIHU 12.32/-1.4
   12.32/-1.4 - x - 12.14/-2.4 - 11.56/-1.8 - 11.89/-1.9 - x
4. Sofía Carla Ramírez AUMMU 12.00/-0.2
   11.73/+0.0 - 11.50/+0.0 - 11.50/-1.4 - 11.45/-0.3 - x - 12.00/-0.2
5. Nubia Gallego SAFV 11.87/-1.8
   11.81/+0.0 - 11.64/+0.0 - 11.82/-2.2 - 11.79/-2.4 - 11.87/-1.8 - x
6. Zuzanna Bednarek CORB 11.79/-1.8
   11.47/-1.0 - 11.53/-0.8 - 11.79/-1.8 - x - p - p
7. Aicha Khoumi JASB 11.64/-0.8
   x - 11.64/-0.8 - 11.59/-1.4 - x - 11.52/-2.0 - x
8. Carolina Husillos POLS 11.58/-1.2
   11.14/-0.7 - 11.22/-2.2 - 11.58/-1.2 - 11.34/-2.3 - 11.07/-2.0 - 11.39/-1.9
9. Lea Donado SJASE 11.51/-1.6
   x - 11.12/-0.6 - 11.51/-1.6
10. Marina Artemia Pérez SGPPO 11.46/+0.0
   11.46/+0.0 - 11.17/-1.4 - 11.40/-1.8
11. Udane Corcuera RSOSS 11.45/+0.0
   x - 11.45/+0.0 - x
12. Jenay Hernández CAMB 11.43/+0.0
   x - 11.43/+0.0 - 11.36/-1.6
13. Naida Calonge CAICS 11.26/-1.4
   x - x - 11.26/-1.4

Peso (6)

1. Andrea Njimi Tankeu PIES 16.26 RC
   16.25 - 16.26 - 15.82 - 14.78 - x - 15.77
2. Nerea López CAVVA 15.43 14.47 -
   15.43 - 14.27 - 14.81 - x - x
3. Ariadna Andrés INCBU 14.06 12.98 -
   x - 13.24 - 14.06 - x - 13.35
4. Gema Dacosta VCGPO 13.98 13.53 -
   13.06 - 13.98 - 13.50 - x - 13.21
5. Laia Ribera ACVB 13.98 13.45 -
   13.25 - x - x - 13.98 - 13.29
6. Lucía Rodríguez CROM 13.07 12.35 -
   x - 12.46 - 12.37 - 12.76 - 13.07
7. Carla Rodríguez SPRM 13.00
   10.85 - 13.00 - 12.31 - 12.12 - 11.76 - x
8. María Isabel Morales BAHCA 12.72
   12.32 - 12.72 - 11.25 - 11.87 - x - 12.08
9. Elsa Parrilla BAHCA 12.40
   12.40 - 11.80 - 11.17
10. Arielle Antoinette Ngole BASBI 12.16
   12.16 - 11.40 - 11.53
11. Paula Moreno NERMA 11.85
   10.31 - x - 11.85
12. Andrea Rico CARMU 10.52
   10.52 - 10.36 -

Disco (7)

1. Andrea Njimi Tankeu PIES 51.85 R.ESP
   47.77 - 46.72 - x - x - 51.85 - x
2. Arielle Antoinette Ngole BASBI 43.50
   40.72 - 13.50 - 39.64 - 42.30 - x - 43.50
3. Aisha Bencheikh TAFNA 41.86
   38.97 - 39.79 - 41.86 - 30.36 - 38.88 - 39.62
4. Mar Simón CAFPO 41.04
   34.42 - 35.69 - 39.82 - 36.67 - 41.04 - 40.49
5. Carla Martínez CTRS 40.96

x - 34.88 - 40.96 - 38.64 - 36.06 - x
6. Paula Ngoye Bondjale MAD 40.86
36.87 - 38.77 - 39.81 - x - 40.86 - 40.50
7. Nerea Lopez CYL 39.24
36.96 - 39.24 - x - 39.23 - 37.92 - 38.26
8. Nerea Lechado NAV 36.00
33.96 - 36.00 - 31.35 - 35.12 - 33.96 - 35.53
9. Alba Seron ARA 35.23
33.55 - 35.23 - x
10. Martina Fernando CAT 34.92
32.23 - x - 34.92
11. Elsa Parrilla AND 33.11
26.71 - 31.02 - 33.11
12. Belen Villarroya ARA 25.33
25.33 - x - x
13. Aniaga Rodriguez CNR 22.41
22.41 - x - x

Martillo (7)
1. Aixa Corbacho GAL 59.57
x - 54.63 - x - 54.19 - 59.57 - 58.07
2. Alba Seron ARA 54.20
54.20 - x - x - 51.34 - 51.41 - x
3. Laura Val CYL 52.93
51.09 - x - 52.93 - 50.65 - x - x
4. Maria Alexandra Draghici CVA 52.20
52.20 - 50.82 - 51.97 - x - 49.91 - x
5. Paula Mingo CYL 51.91
46.36 - 51.91 - x - 44.04 - 47.82 - 48.31
6. Maria Belen Alvarez MAD 51.09
48.08 - 51.09 - x - 50.28 - 49.87 - 49.94
7. Violeta Lopez EXT 49.50
x - 49.50 - 45.27 - 49.47 - 44.67 - 49.01
8. Mar Simon GAL 49.50
48.82 - x - x - x - 47.44 - 49.50
9. Aina Gost CAT 46.29
x - x - 46.29
10. Bianca Semacaritt CAT 44.67
x - x - 44.67
11. Marta Hermida GAL 44.02
43.58 - 42.96 - 44.02
12. Cristina Perez NAV 38.27
x - 38.27 - x
Adriana Fabregat CVA SM
x - x - x
Sofia Ros CAT SM
x - x - x

Jabalina (6)
1. Lara Iglesias GAL 52.46
x - 52.46 - p - x - p - x
2. Erika Sellart CAT 49.72
x - 49.72 - x - x - 47.34 - x
3. Maria Laguarta ARA 45.68
45.68 - 45.38 - x - x - x - 39.90
4. Isabel Werknesh Ruiz CNR 45.48
x - 38.56 - 42.11 - 45.48 - x - 45.37
5. Antia Otero GAL 41.30
x - x - 41.30 - x - 38.74 - 39.31
6. Diana Guillen CAT 40.61
x - 40.61 - 39.78 - 39.74 - x - x
7. Noa Esteban ARA 40.49
36.27 - 40.49 - x - x - x - x
8. Elena Barragan AND 40.32
33.02 - x - 40.32 - 35.18 - 34.42 - x
9. Arale Fabeiro GAL 35.17
35.17 - x - x - - -
10. Lena Silva AST 34.14
x - 34.14 - 33.19 - - -
11. Lara Liste GAL 33.79
33.79 - x - x - - -
12. Nora Garcia CYL 32.01
31.83 - 32.01 - x - - -
13. Iris Adanay Santos CNR 23.28
x - x - 23.28 - - -
Sofía Moreno RIO SM
x - x - x - - -

Heptatlón (6/7)
1. Andrea Monroy CNR 5.338
(14.09/+0.2 - 1.59 - 13.53 - 25.58/+4.9 - 5.60/+0.3 - 35.58 - 2:26.36)
2. Celia Fernandez AST 5.302
(13.75/+0.2 - 1.59 - 11.26 - 25.11/+4.9 - 5.80/-1.2 - 27.91 - 2:18.17)
3. Itsaso Madariaga PVA 5.156
(13.86/+0.2 - 1.59 - 10.24 - 24.55/+4.9 - 5.49/+0.0 - 28.95 - 2:21.27)
4. Vega Rubio CVA 4.858
(14.65/+1.2 - 1.53 - 12.07 - 26.92/+4.9 - 5.28/-0.1 - 39.87 - 2:35.18)
5. Lara Cruz CVA 4.817
(14.35/+0.2 - 1.56 - 10.08 - 25.31/+4.9 - 5.49/+0.0 - 27.45 - 2:31.01)
6. Maia Trenco CVA 4.804
(15.19/+1.2 - 1.50 - 11.93 - 25.78/+4.9 - 5.54/+0.0 - 33.61 - 2:34.61)
7. Lorena Valero CVA 4.706
(15.36/+1.2 - 1.50 - 10.56 - 26.12/+4.9 - 5.56/-1.0 - 34.11 - 2:32.25)
8. Anari Madariaga PVA 4.691
(14.57/+0.2 - 1.50 - 12.15 - 25.91/+4.9 - 5.22/+0.0 - 25.00 - 2:30.00)
9. Valeria Krasnitskaya MAD 4.608
(14.65/+0.2 - 1.62 - 13.88 - 26.22/+4.9 - 5.21/-1.3 - 38.71 - 3:29.96)
10. Mar Navarro CVA 4.461
(14.72/+0.2 - 1.53 - 10.86 - 27.10/+4.9 - 5.06/-1.5 - 27.78 - 2:35.48)
11. Irene Ariza AND 4.126
(15.27/+1.2 - 1.50 - 8.99 - 27.11/+4.9 - 5.07/-0.2 - 18.56 - 2:30.09)
12. Martina Casals CAT 4.108
(16.33/+1.2 - 1.50 - 11.53 - 26.99/+4.9 - 4.47/+0.0 - 25.50 - 2:32.89)
13. Miquelina Gorgals CAT 3.942
(15.95/+1.2 - 1.50 - 10.13 - 28.61/+4.9 - 4.42/-1.7 - 29.63 - 2:37.55)

4x100m (7)
1. Valencia Club Atletismo CVA 47.80
(Daniela Baldrich,Emma Jiménez,Irene Boix,Elena Tarín)
2. Super Amara BAT PVA 48.16
(Mariela Beraza,Alaine Aguerralde,Nerea Sorondo,Leire Martiarena)
3. A.D. Sprint MAD 48.23
(Carmen Rojo,Isabel Palancar,Hannah Aideen González, Martina Guijarro)
4. Real Sociedad PVA 48.45
(Udane Corcuera,Maialen Garayartabe,Amaia Izulain, Lucia Parada)
5. Hiru-Herri NAV 48.63

	(Aroa Martínez de Goñi,Iratxe Tejero,Arai Soto,Lena Solchaga)			
6.	Atletismo Albacete	CLM	48.67	
	(Lucía Hidalgo,Irene Serrano,María Atienzar,Marina Clemente)			
7.	Image FDR	CYL	49.03	
	(Sofia Peña,Lucía Mañanes,Paula Peña,Enara Martinez de Goñi)			
	Tolosa C.F.	PVA	AB	
	(Laia Azpilgain,Kira Pascual,Nagore Gabaraín,Ane Alonso)			

CUADRO DE MEDALLAS

			O	P	B	TT
1.	Facsa - Playas de Castellón	CAICS	4	3	1	8
2.	FC Barcelona	FCBB	3	1	2	6
3.	Puentecillas Palencia	PUEPA	2	2	1	5
4.	Trops-Cueva de Nerja	NERMA	2	2		4
	Valencia Club Atletismo	VCFV	2	2		4
6.	Bahia Algeciras	BAHCA	2		1	3
7.	Chikillos de Vecindario	CVEGC	2			2
	Atletismo Pielagos	PIES	2			2
9.	Atletismo Torrelavega	TORS	1	1		2
10.	A.D. Sprint	SPRM	1		1	2
11.	Andorra At.	ANALE	1			1
	Asics Running	ASIB	1			1
	At. San Sebastian	ASSSS	1			1
	At Rias Baixas	BAIPO	1			1
	Atletica Barbanza	BARC	1			1
	Aldahra Lleida UA	CALLE	1			1
	CA Vic	CAVB	1			1
	Cornellà At.	CORB	1			1
	Dinami-k CA Vilanova	DVIB	1			1
	Juventud Guadix	JUVGR	1			1
	CA Lloret-La Selva	LLOG	1			1
	At. Malaga	MALMA	1			1
	CD Meliz Sport	MELGU	1			1
	A.A. Mostoles	MOSM	1			1
	Pegasus AC	PEGIB	1			1
	Ruizca - Ribera Atletico	RIBNA	1			1
	Atletico Salamanca	SAASA	1			1
	San Juan Aznalfarache	SJASE	1			1
	C.D. Tajamar	TAJM	1			1
30.	Alcampo Scorpio 71	SCOZ		3		3
31.	A.D. Marathon	ADMM		2	1	3
32.	Super Amara BAT	BATSS		2		2
	R.C. Celta	RCVPO		2		2
34.	Club Atletismo Valladolid	CAVVA		1	2	3
	Ciudad de Lugones	CILO		1	2	3
36.	Club Corredores	COCM		1	1	2
	S.G. Pontevedra	SGPPO		1	1	2
38.	C.D. 303 Atletismo	303L		1		1
	CA Ascó	ASCT		1		1
	CA Murcia PDS Group	AUMMU		1		1
	Artunduaga	BASBI		1		1
	Bidezabal Durango AT	BDZBI		1		1
	CA Granollers	CAGB		1		1
	Atletismo Chiclana	CHICA		1		1
	C.D. Eibar	EIBSS		1		1
	Correr el Garbi	GARV		1		1
	L'Hospitalet At.	HOSB		1		1
	JA Sabadell	JASB		1		1
	Atletismo Membrilla	MEBCR		1		1
	Palmathlon	PALCO		1		1
	Parri's Team Arahal	PATSE		1		1
	CD La Purisima	PUROR		1		1
	Ria Ferrol-C. Arenal	RIAC		1		1
54.	Atletismo Albacete	ALBAB			2	2
	CA Tarragona	CATT			2	2
	At. Intec-Zoiti	ZOIHU			2	2
57.	Atletismo Aguilas	AGUMU			1	1
	Atletismo Alcorcon	ALCM			1	1
	At. Arroyomolinos	ARRM			1	1
	CN Olot	CNOG			1	1
	Coruña Comarca	COCC			1	1
	Cronos Villaviciosa	CROM			1	1
	A Gándara	GANLU			1	1
	Valdizarbe-GANA	GANNA			1	1
	Haurtzaro	HAUSS			1	1
	Hiru-Herri	HIRNA			1	1
	Aranda Granja D Chico Ibercaja	INCBU			1	1
	GA Lluïsos Mataro	LLMB			1	1
	Club Atletismo Negreira	NEGC			1	1
	CA Nou Barris	NNAB			1	1
	C.A.Petrer Capet	PECA			1	1
	Real Sociedad	RSOSS			1	1
	CA Safor-Teika	SAFV			1	1
	Sporting Segovia Innoporc	SPOSG			1	1
	Deportiva Tafalla	TAFNA			1	1
	Tolosa C.F.	TCFSS			1	1
	CA Pino	VAGC			1	1

CLASIFICACIÓN POR PUNTOS

1.	Facsa - Playas de Castellón	CAICS	122.5
2.	FC Barcelona	FCBB	52
3.	Puentecillas Palencia	PUEPA	44.3
4.	Trops-Cueva de Nerja	NERMA	34.5
5.	A.D. Marathon	ADMM	32.5
6.	Valencia Club Atletismo	VCFV	32
7.	Bahia Algeciras	BAHCA	28
8.	R.C. Celta	RCVPO	27
9.	Club Atletismo Valladolid	CAVVA	26
10.	Atletismo Albacete	ALBAB	25.5
11.	Ciudad de Lugones	CILO	22
12.	Pegasus AC	PEGIB	21
13.	Alcampo Scorpio 71	SCOZ	21
14.	CA Safor-Teika	SAFV	20
15.	Atletismo Torrelavega	TORS	18
16.	S.G. Pontevedra	SGPPO	18
17.	Club Corredores	COCM	17
18.	CA Murcia PDS Group	AUMMU	17
19.	Chikillos de Vecindario	CVEGC	16
	Atletismo Pielagos	PIES	16
21.	At. Intec-Zoiti	ZOIHU	16
22.	Valdizarbe-GANA	GANNA	15
23.	A.D. Sprint	SPRM	13
24.	CA Tarragona	CATT	13
25.	L'Hospitalet At.	HOSB	12.3
26.	Super Amara BAT	BATSS	12
27.	Cornellà At.	CORB	11
	Dinami-k CA Vilanova	DVIB	11
29.	Aldahra Lleida UA	CALLE	11
30.	C.A.Petrer Capet	PECA	11
	Real Sociedad	RSOSS	11
	Tolosa C.F.	TCFSS	11
33.	San Juan Aznalfarache	SJASE	10
34.	Ria Ferrol-C. Arenal	RIAC	10
35.	CA Vic	CAVB	9
36.	JA Sabadell	JASB	9
37.	Cronos Villaviciosa	CROM	9
	Deportiva Tafalla	TAFNA	9
39.	Sporting Segovia Innoporc	SPOSG	9
40.	Trotasierra Hornachuelos	TSICO	9
41.	CA Igualada	CAIB	9
42.	Andorra At.	ANALE	8
	Asics Running	ASIB	8

	At. San Sebastian	ASSSS	8
	At Rias Baixas	BAIPO	8
	Atletica Barbanza	BARC	8
	Juventud Guadix	JUVGR	8
	CA Lloret-La Selva	LLOG	8
	At. Malaga	MALMA	8
	CD Meliz Sport	MELGU	8
	A.A. Mostoles	MOSM	8
	Ruizca - Ribera Atletico	RIBNA	8
	Atletico Salamanca	SAASA	8
	C.D. Tajamar	TAJM	8
55.	C.D. 303 Atletismo	303L	7
	CA Ascó	ASCT	7
	Artunduaga	BASBI	7
	Bidezabal Durango AT	BDZBI	7
	CA Granollers	CAGB	7
	Atletismo Chiclana	CHICA	7
	C.D. Eibar	EIBSS	7
	Correr el Garbi	GARV	7
	Atletismo Membrilla	MEBCR	7
	Palmathlon	PALCO	7
	Parri's Team Arahal	PATSE	7
	CD La Purisima	PUROR	7
67.	Coruña Comarca	COCC	7
	Hiru-Herri	HIRNA	7
69.	Ames Atletismo Savante	AMEC	7
	Ardillas-Escorial	ARDM	7
	Lucus Caixa Rural Galega	LUCLU	7
72.	Atletismo Aguilas	AGUMU	6
	At. Arroyomolinos	ARRM	6
	CN Olot	CNOG	6
	A Gándara	GANLU	6
	Haurtzaro	HAUSS	6
	Aranda Granja D Chico Ibercaja	INCBU	6
	GA Lluïsos Mataro	LLMB	6
	Club Atletismo Negreira	NEGC	6
	CA Nou Barris	NNAB	6
	CA Pino	VAGC	6
82.	At. Femenino Celta	CAFPO	6
83.	CAPEX	CAPEX	6
84.	C. A. Sant Joan	SANA	5.5
85.	A. A. Moratalaz	AAMM	5
	CA Sant Celoni	ACNB	5
	UCAM-Athleo Cieza	ATHMU	5
	Claudia Troppa SC	CTRIB	5
	Atletismo Cuenca	CUECU	5
	Atletisme Dianium	DMAA	5
	Image FDR	FLOBU	5
	Club At. Univ. de Salamanca Ianuarius	IANSA	5
	CA Mollet	MOLB	5
	Gestaner Atlética Alcantarilla	SAAMU	5
	Atletisme Els Sitges	SITV	5
	SS. Reyes - CC. Menorca	SSRM	5
	Trotamundos Candelaria	TROTF	5
	At Vila de Cangas	VCGPO	5
99.	AA Catalunya	AACB	5
100.	DELSUR Coop La Palma	SURGR	4.3
101.	CA Castellar	ACVB	4
	Municipal Arganda	ARGM	4
	Apol-Ana	BENA	4
	Universidad de Burgos	CAMBU	4
	Atletisme Crevillent	CREA	4
	Atlético Castro	CTRS	4
	Antorcha-Andújar	JANJ	4
	Club Atletismo Naron	NAOC	4
	Oviedo At.	OVAO	4
	CA Ribadeo	RIBLU	4
	Sociedade Atletica do Trega	SDTPO	4
	C.A.Sprint Moncada	SMOV	4
	AA Xafatolls	XPOLE	4
114.	Grupo Alcaraz	ALCMU	4
115.	Atletismo Mitreo	MITEX	4
116.	Atletismo Alcorcon	ALCM	3
	Atletismo Seseña	ASETO	3
	CAIM - TED	CAIMA	3
	UCAM-Cartagena	CARMU	3
	Colmenar Viejo	COLM	3
	Cordoba Patrimonio C.A.C.	CRDCO	3
	Centre Esp. Colivenc	CVCA	3
	A.C. Jumilla	JUMMU	3
	Atletica Lucense	LUELU	3
	AA Mazi	MAZPO	3
	Atletismo Camargo	RIAS	3
	Montaña Sabiñanigo	SABHU	3
	Val. Martin Berlanas	SAVM	3
	U Colomenca At.	UCAB	3
130.	UA Barberà	UABB	3
131.	Atletismo Leganes	LEGM	2.5
132.	Atletica Avilesina	AAAO	2
	Arrasate Atletico	AATSS	2
	Bezana Atletismo	BEZS	2
	Pozoblanco-Gines	POZCO	2
	UA Rubí	RUBB	2
	Atmo. San Vicente	SAVA	2
	Atletismo Soria	SORSO	2
	UA Montsià	UAMT	2
	UDAT Talavera	UDATO	2
	VelSalamanca	VELSA	2
	Atletismo los Veloces	VELSE	2
	Zaragoza atletismo	ZATZ	2
	Atletismo Zuera	ZUEZ	2
145.	ADAL Lanzarote	LSSLZ	2
146.	Ajalkala	AJAM	1
	C.A. Barakaldo	BARBI	1
	Barrutia A.E.	BARVI	1
	CD Atletismo Bollullos	CABOH	1
	Avinent Manresa	CAMB	1
	Atlético Polanco	POLS	1
	CA Saturno Daimiel	SAICR	1
	C.A. Siurell-Sa Sini	STAIB	1
	Suanzes San Blas	SUAM	1
	CA Ultreia Rioja	ULTLO	1
156.	CA Laietania	CALB	0.7
157.	Asociacion Deportiva CAR	ADCPO	0.3

FEDERACIONES AUTONÓMICAS
CLASIFICACIÓN POR PUNTOS

1.	CATALUÑA	CAT	213
2.	COMUNIDAD VALENCIANA	CVA	202
3.	MADRID	MAD	146
4.	ANDALUCÍA	AND	142,8
5.	GALICIA	GAL	134,3
6.	CASTILLA Y LEÓN	CSL	120,3
7.	PAIS VASCO	PVA	65
8.	CASTILLA LA MANCHA	CSM	59,5
9.	ARAGÓN	ARA	58
10.	CANTABRIA	CAN	44
11.	MURCIA	MUR	43
12.	NAVARRA	NAV	39
13.	ASTURIAS	AST	34
14.	CANARIAS	CNR	28
15.	ISLAS BALEARES	BAL	27
16.	EXTREMADURA	EXT	10
17.	LA RIOJA	RIOJ	1



XXII Campeonato de España Sub-16
Lleida, 20-21 julio 2024

HOMBRES

100m

Eliminatorias (20) - Clasifican 3 primeros de cada serie + 4 mejores tiempos

Serie 1 (-1.0): 1. Jiménez 11.34 Q - 2. Bernat 11.40 Q - 3. Ruiz 11.58 Q - 4. Pau Pastor CAIB 11.61 - 5. Ángel Antonio Parra QUIGU 11.64 - 6. Salvador Garrido BAHAL 11.65 - 7. Pau Funes ESTMA 11.78 - 8. Alex Simeria (ROU) MONHU 12.05

Serie 2 (+0.0): 1. Barrios 11.30 Q - 2. García 11.42 Q - 3. Fernández 11.52 Q - 4. Víctorino 11.57 q 11.562 - 5. Paredes 11.57 q 11.570 - 6. Ander Pastor BENA 11.86 - 7. Álvaro Belmonte AUMMU 11.95

Serie 3 (+0.0): 1. Pérez 11.23 Q - 2. Martínez 11.43 Q - 3. Dussard 11.50 Q - 4=. Oseremen 11.58 q - 4=. García 11.58 q - 6. Ethan Viváncos ALBAB 11.82 - 7. Adar Aldea SANNA 12.56

Serie 4 (+0.0): 1. De Las Heras 11.31 Q - 2. Turro 11.32 Q - 3. Sánchez 11.55 Q - 4=. Iván Cortés MAJM 11.60 - 4=. Leopoldo Benito Martín VELSA 11.60 - 6. Alejandro Díez SPNO 11.61 - 7. Aarón Ferreiro ADMM 11.63 - 8. Ismael Serrano LEGM 11.91

Semifinales (20) - Clasifican 3 primeros de cada serie + 2 mejores tiempos

Semifinal 1 (+0.4): 1. Pérez 11.19 Q - 2. Jiménez 11.20 Q - 3. Turro 11.24 Q - 4. Martínez 11.41 q - 5. Samuel Víctorino NERMA 11.57 11.562 - 6. Rubén García CAAA 11.57 11.569 - 7. Diego Ruiz ZATZ 11.73 - Jaime Dussard CDBM NP

Semifinal 2 (+0.1): 1=. De Las Heras 11.19 Q - 1=. Barrios 11.19 Q - 3. García 11.31 Q - 4. Fernández 11.47 q - 5. Esene Víctory Oseremen CAIMA 11.54 11.533 - 6. Raúl Sánchez UDATO 11.54 11.535 - 7. Jordi Bernat CAICS 11.63 - 8. Pablo Paredes CAIGC 11.77

Final (20) (+0.2)

1.	Francisco De Las Heras	GJOGR	10.94
2.	Aaron Pérez	ADAOR	11.00
3.	José Toumani Barrios	CAVVA	11.19
4.	Guim Turro	UATB	11.24
5.	Lois García	RZCC	11.32
6.	Alonso Fernández	AACB	11.33
7.	Noah Manuel Jiménez	VROCA	11.38
8.	Roc Martínez	LLMB	11.51

300m

Semifinales (20) - Clasifican 2 primeros de cada serie + 2 mejores tiempos

Semifinal 1: 1. Turro 36.14 Q - 2. Paredes 36.35 Q - 3. Canet 36.88 q - 4. Leopoldo Benito Martín VELSA 37.21 - 5. Francisco Torreño SPRM 37.37 - 6. Álvaro González MAJM 37.78 - 7. Bogdan Dinu GAVB 37.87 8. Mario Herrera BAHCA 38.06

Semifinal 2: 1. Braco 37.16 Q - 2. Núñez 37.36 Q - 3. Jordi Bernat CAICS 37.51 - 4. Fabián Serrano BAHCA 37.86 - 5. Roger Jara HOSB 38.12 - 6. Sergio Díaz Del Campo POZM 38.27 - 7. Mikel Benito ASSSS 38.67 - 8. Simón González ADMM 44.57

Semifinal 3: 1. Muñoz 35.78 Q - 2. Alberdi 36.66 Q - 3. Fontdegloria 36.98 q - 4. Roger Siles PRAB 37.15 - 5. Alex Sola CALLE 37.27 - 6. Joel Santana RCVPO 37.75 - 7. Hugo Huebra BENA 38.05 - 8. Marc Carrillo JASB 38.53

Final (21)

1.	Jane Muñoz	MPUCR	35.76
2.	Guim Turro	UATB	36.18
3.	Pablo Paredes	CAIGC	36.84
4.	Marcos Alberdi	BEZS	36.87
5.	Rafael Núñez	ECOAV	37.34
6.	Iván Canet	VCFV	37.86
7.	Niraj Fontdegloria	CANB	38.03
	Iván Braco	GANV	DS Rt.17.4.3

600m

Semifinales (20) - Clasifican 2 primeros de cada serie + 2 mejores tiempos

Semifinal 1: 1. Rodríguez 1:24.84 Q - 2. Rodríguez 1:25.41 Q - 3. Hector Robledo CANB 1:25.98 - 4. Iker Gómez TORS 1:26.68 - 5. Carlos Manuel Morales ADNRU 1:27.32 - 6. Diego Valero FMOSO 1:27.61 - 7. Marcos González PRAB 1:28.80 - 8. José Manuel Arufe NOYC 1:29.44 - 9. Rubén Blázquez SSRM 1:29.56 - Enrique Echeverría AAAO AB

Semifinal 2: 1. Zurita 1:24.46 Q - 2. Martín 1:24.67 Q - 3. Rosendo 1:24.96 q - 4. Adrià Caso CAMB 1:25.58 - 5. Jorge Gisbert ALCA 1:27.56 - 6. Juan Alejandro Benítez SLUGC 1:28.42 - 7. Julio Manuel Manjon UMAM 1:29.03 - 8. Daniel García AAAO 1:30.30 - 9. Haidar Del Pozo CAMBU 1:30.41 - 10. Nuno Carmona NOYC 1:30.89 -

Semifinal 3: 1. Lauret 1:23.29 Q - 2. Redondo 1:23.83 Q - 3. Verón 1:24.08 q - 4. Adrián Ropero MEBCR 1:25.06 - 5. Aimar Pérez BASBI 1:25.72 - 6. Javier Pérez CHACA 1:26.30 - 7. Rodrigo Serrano CROM 1:27.26 - 8. Daniel Gómez RIAS 1:28.15 - 9. Germán Rodríguez AGUTF 1:29.68 - 10. Sergi Ibáñez VCFV 1:29.84 - Darío Segovia SURGR NP

Final (21)

1.	Gabriel Alazar Lauret	AUMMU	1:27.52
2.	José Antonio Martín	SPRM	1:28.08
3.	Sergio Redondo	BENA	1:28.40
4.	Alberto Rodríguez	SPNO	1:29.02
5.	Pablo Rodríguez	RURM	1:29.39
6.	José Verón	SCOZ	1:29.47
7.	Aleix Zurita	UGEB	1:29.73
8.	David Rosendo	GAISE	1:31.08

1.000m

Semifinales (20) - Clasifican 4 primeros de cada serie

Semifinal 1: 1. Sangil 2:38.74 Q - 2. Idryssy 2:39.06 Q - 3. Vázquez 2:39.09 Q - 4. Conejo 2:39.12 Q - 5. Alejandro Medina METV 2:39.16 - 6. Mateo Jiménez WOLO 2:42.94 - 7. Samuel Martínez OCCO 2:45.26 - 8. Iker Ayaso UXIC 2:46.34 - 9. Sergio Cuesta ADGO 2:47.56 - 10. Carlos Olay AMJEX 2:48.51 - 11. Pedro Matías Vázquez CILO 2:55.48

Semifinal 2: 1. Arostegui 2:37.34 Q - 2. Rodríguez 2:37.60 Q - 3. González 2:37.93 Q - 4. Montesino 2:38.59 Q - 5. Álvaro Hernando SCOZ 2:39.56 - 6. Pablo Martínez CAVVA 2:40.11 - 7. Daniel Martí-

nez POLLU 2:40.76 - 8. Gabriel Pérez UACM 2:42.65 - 9. Unai González BATSS 2:43.67 - 10. Marcos Muñoz TURTE 2:44.87 - 11. Alejandro Llames CILO 2:47.25 - 12. David Guillén CUECU 2:48.87
Semifinal 3: 1. Hernando 2:37.73 Q - 2. Sala 2:39.11 Q - 3. Mateos 2:39.14 Q - 4. Portas 2:39.26 Q - 5. Diego González CAMBU 2:40.61 - 6. Eloy Noguera FCBB 2:41.15 - 7. Sebastián Sanz UCAB 2:43.06 - 8. Pablo Ormad SCOZ 2:43.70 - 9. Adam Herrendo ACVCR 2:45.43 - 10. Alexander Harding (GBR) CALIB 2:46.46 - 11. Jacobo Anento TRATE 2:46.98 - 12. Jordi Mitchell White (AUS) INDE 2:58.64

1.000m (21)

1.	Alex Sangil	RABV	2:32.20
2.	Diego Hernando	CUECU	2:35.57
3.	David Montesino	AAMM	2:37.47
4.	Alejandro Sala	ALBAB	2:38.47
5.	José Fabián Conejo	ALJSE	2:39.84
6.	Ramy Idryssy	UNIGU	2:40.56
7.	Ismael Rodríguez	GANLU	2:40.97
8.	Yonas Mateos	VICVA	2:44.11
9.	Daniel Portas	SPRL	2:45.40
10.	Gonzalo González	POLCA	2:46.53
11.	Adrián Vázquez	SPOSG	2:48.48
12.	Eñaut Arostegui	TCFSS	2:49.17

3.000m (21)

1.	Guillem Cuartero	CNVB	8:54.67
2.	Guillermo López	ADMM	8:57.80
3.	Marc Benavent	ASCT	9:02.55
4.	Ekain Fernández	BASBI	9:06.61
5.	Enrique García	LUELU	9:10.74
6.	Alejandro Santos	SDTPO	9:13.87
7.	Mario Gómez	ADMM	9:18.88
8.	Manuel Hernansanz	RACVA	9:29.13
9.	Moisés Martínez	NOGMU	9:36.20
10.	Alejandro Perálvarez	TSICO	9:43.39
11.	Maxim Valencia	XPOLE	9:43.50
12.	César Ramos	CILO	9:45.39
13.	Unax Lagardera	GALBI	9:50.76
14.	Hamza El Amraouy (MAR)	TRATE	10:00.21
15.	Joao Vithor Puigros	CTTIB	10:01.07
16.	Saïd Damouh	GEPB	10:05.91
	Gonzalo Turmo	FCBB	AB

100m vallas (0,91)
Eliminatorias (20) - Clasifican 3 primeros de cada serie + 4 mejores tiempos
Serie 1 (+0.0): 1. Pérez 13.67 Q - 2. Álvarez 14.32 Q - 3. Cabrerizo 14.49 Q - 4. Romero 14.66 q - 5. Miguel Melero SURGR 14.68 - 6. Guillermo Piñeiro SGPPO 15.51 - 7. Rodrigo Vico CAJJ 15.55 - Biel Fernández VENG AB
Serie 2 (+1.7): 1. Sanz 13.89 Q - 2. Ruiz 14.12 Q - 3. Suárez 14.21 Q - 4. Gómez-Serranillos 14.24 q - 5. Valero 14.45 q - 6. Iker Alfredo Vila SPRM 14.89 - 7. Izan Garrido MONHU 15.17 - 8. Hector Echevarría CORB 15.34
Serie 3 (-1.6): 1. Ceballos 13.81 Q - 2. Rozalén 14.34 Q - 3. Dorado 14.54 Q - 4. Mateo Garrido FACT 14.72 - 5. Nacho Ferrer VCFV 15.12 - 6. Jorge García SPRM 15.33 - Rubén Valle TSICO AB
Serie 4 (-0.3): 1. Liu (CHN) 13.34 Q - 2. Roca 14.27 Q - 3. Pastor 14.32 Q - 4. Slilam (MAR) 14.43 q - 5. Carlos Fabra SAFV 14.76 - 6. Saul Gómez COCM 14.84 - 7. Marcos Del Olmo MONHU 14.88 - 8. Hannibal Hernández CORB 15.10

Semifinales (21) - Clasifican 3 primeros de cada serie + 2 mejores tiempos
Semifinal 1 (+3.2): 1. Liu (CHN) 13.40 Q - 2. Sanz 13.96 Q - 3. Ruiz 14.07 Q - 4. Rozalén 14.18 q - 5. Didac Dorado SANB 14.36 - 6. Alberto Gómez-Serranillos UDATO 14.39 - 7. Lucas Romero CORB 14.41 - 8. Gorka Suárez GSDO 15.12
Semifinal 2 (+2.2): 1. Ceballos 13.44 Q - 2. Pérez 13.79 Q - 3. Álvarez 14.12 Q - 4. Slilam (MAR) 14.23 q - 5. Noah Cabrerizo SPRM 14.26 - 6. Sergi Roca CAICS 14.34 - 7. Pau Pastor CAIB 14.38 - 8. Guillermo Valero CVCA 14.61

Final (21) (+4.3)

1.	Qixiang Liu (CHN)	SANB	13.04
2.	Nicolás Ceballos	ADMM	13.24
3.	Roger Pérez	AAFG	13.40
4.	Asier Sanz	SPOSG	13.82
5.	Ismael Ruiz	SPEIB	13.99
6.	Anwar Slilam (MAR)	AAFG	14.01
7.	Asier Álvarez	HIRNA	14.06
8.	David Rozalén	TORV	14.19

300m vallas (0,84)
Semifinales (20) - Clasifican 2 primeros de cada serie + 2 mejores tiempos
Semifinal 1: 1. Román 40.14 Q - 2. Vega 40.75 Q - 3. Juan Miguel Franco CAJJ 41.20 - 4. Óscar Piñeiro ARRM 41.61 - 5. Germán Abadias ZUEZ 41.80 - 6. Aniol Trilla CAGB 42.78 - 7. Haile Urbina COCM 43.57 - 8. Jeroni Flores CATT 50.36
Semifinal 2: 1. Escobar 40.25 Q - 2. Alegre 40.33 Q - 3. Orts 40.42 q - 4. Pablo Menéndez GSDO 41.49 - 5. Rafael Gil De BernabeéBENA 41.70 - 6. David Rozalén TORV 41.74 - 7. Eñaut Arburua BATSS 41.95 - 8. Keita Casacuberta CANB 42.55
Semifinal 3: 1. Luño 39.77 Q - 2. Hernández 40.07 Q - 3. Lazaro 40.26 q - 4. Miguel De Paco CARMU 41.48 - 5. Marcos Moro VELSA 41.55 - 6. Mateo Pindado RACVA 41.66 - 7. Marc Romero LLOG 42.27 - 8. Jaime González VALM 43.77

Final (21)

1.	Tristan Luño	ZATZ	38.76 =RC
2.	Martín Escobar	NERMA	39.82
3.	Gustavo Hernández	PCRTF	39.95
4.	Enaitz Vega	ASABI	40.20
5.	Darius Adam Román	ZATZ	40.29
6.	Izan Lazaro	BARNA	40.36
7.	Eros Alegre	UAMT	40.40
8.	Miguel Orts	VCFV	1:10.85

1.500m Obstáculos(20)

1.	Javier Masero	CAPEX	4:25.82
2.	Biel Vivacqua	CAICS	4:26.13
3.	Isaac Viciosa	VICVA	4:27.29
4.	Aritz Blasco	SPRM	4:32.37
5.	Elias Benhlal	PAMNA	4:32.64
6.	Pablo Vázquez	NAOC	4:33.99
7.	Mario Lorenzo	PUROR	4:34.99
8.	Xoel Franco	BEAPO	4:35.51
9.	Pablo Rodríguez	AAAO	4:35.53
10.	Martín González	ARTEX	4:37.71
11.	Hugo Zuluaga	CASC	4:39.11
12.	Gonzalo Montealegre	CUECU	4:41.43
13.	Manel Madrigal	CAICS	4:41.96
14.	Walid Benktib	MOLB	4:47.96
	Iker Ballesteros	TEBT	AB

Altura (21)

1.	Pablo Menández	GSDO	1.88

1.65-1 / 1.70-1 / 1.75-1 / 1.78-2 / 1.81-2 / 1.84-2 / 1.86-2 / 1.88-1 / 1.90-xxx
2=. Idalky Paulino AAFG 1.78
1.65-1 / 1.70-1 / 1.75-3 / 1.78-2 / 1.81-xxx
2=. Rodrigo Gracia INDE 1.78
1.65-1 / 1.70-1 / 1.75-3 / 1.78-2 / 1.81-xxx
4. Diego Bárcena ESCS 1.78
1.65-1 / 1.70-1 / 1.75-3 / 1.78-3 / 1.81-xxx
5. Jeroni Flores CATT 1.75
1.65-1 / 1.70-1 / 1.75-1 / 1.78-xxx
6=. Beltrán Rivas DEZPO 1.75
1.65-1 / 1.70-1 / 1.75-2 / 1.78-xxx
6=. Iván Carles TORV 1.75
1.65-1 / 1.70-1 / 1.75-2 / 1.78-xxx
8. Rafa Gimeno CAICS 1.75
1.65-1 / 1.70-2 / 1.75-3 / 1.78-xxx
9. Hugo Bermejo MPUCR 1.70
1.65-1 / 1.70-1 / 1.75-xxx
10=. Isaac Hernández CAIB 1.70
1.65-1 / 1.70-3 / 1.75-xxx
10=. Unai Carratala CAICS 1.70
1.65-1 / 1.70-3 / 1.75-xxx
12. Miguel Melero SURGR 1.70
1.65-3 / 1.70-3 / 1.75-xxx
13=. Álvaro Belzunces NOGMU 1.65
1.65-2 / 1.70-xxx
13=. Mario Lara SLUGC 1.65
1.65-2 / 1.70-xxx
15. Bruno Domínguez ROZM 1.65
1.65-3 / 1.70-xxx

Pértiga (21)

1. Andrei Shevchenko (RUS) NUCA 4.20
3.61-3 / 3.81-1 / 3.96-1 / 4.01-1 / 4.06-1 / 4.10-1 / 4.20-1 / 4.30-xxx
2=. Iván García MALMA 4.01
3.61-1 / 3.71-1 / 3.81-1 / 3.86-1 / 3.91-2 / 3.96-2 / 4.01-2 / 4.06-xxx
2=. Sergi Roca CAICS 4.01
3.41-1 / 3.61-1 / 3.71-1 / 3.81-1 / 3.91-2 / 3.96-2 / 4.01-2 / 4.06-xxx
4. Jorge Vaquerizo PUEPA 3.96
3.51-2 / 3.71-1 / 3.81-1 / 3.91-2 / 3.96-1 / 4.01-xxx
5. Marco Trasobares SANA 3.81
3.51-2 / 3.61-1 / 3.71-1 / 3.81-2 / 3.91-xxx
6. Rubén Villar UAMT 3.71
3.41-1 / 3.61-3 / 3.71-2 / 3.81-xxx
7. Adrián Cuevas CAICS 3.71
3.41-1 / 3.61-1 / 3.71-3 / 3.86-xxx
8. Pau Castel JUSB 3.71
3.21-1 / 3.41-1 / 3.51-1 / 3.61-2 / 3.71-3 / 3.76-xxx
9. Eliseo Bertomeu UAMT 3.61
3.21-1 / 3.41-1 / 3.61-2 / 3.71-xxx
10. Andreu Márquez VINCS 3.51
3.21-2 / 3.41-3 / 3.51-1 / 3.61-xxx
11=. Guillem Alonso MSCB 3.51
3.51-2 / 3.71-xxx
11=. Quim Suriñach HOSB 3.51
3.21-1 / 3.41-1 / 3.51-2 / 3.61-xxx
13. Mateo García Ferrández AUMMU 3.51
3.21-1 / 3.41-2 / 3.51-3 / 3.61-xxx
14. Iker Anaut BATSS 3.41
3.21-3 / 3.41-2 / 3.51-xxx
15. Hugo Mones VINCS 3.21
3.21-2 / 3.41-xxx
Adrián Gil ZOIHU SM
3.21-xxx
Bernat Llanso UGEB SM
3.41-xxx

Longitud (21)

1. Gabriel Ruiz QUAV 6.55/+5.7
6.55/+5.7 - 6.30/+0.9 - 6.09/+2.2 - 6.16/+3.7 - 6.19/+0.6 - 5.88/+2.6
2. Daniel Giralde PODM 6.45/+4.5
6.45/+4.5 - 6.27/-0.6 - 6.24/+0.0 - 5.16/+2.2 - X - X
3. Mateo Garrido FACT 6.40/-0.2
6.07/+2.1 - 6.07/-1.1 - 6.40/-0.2 - 5.84/+0.2 - 5.98/+1.3 - 6.22/+1.1
4. Aaron Pérez ADAOR 6.38/+4.5
6.38/+4.5 - 6.15/+1.3 - 6.33/+3.6 - X - X - 6.27/+0.3
5. Vicent Ferreres VCFV 6.35/+4.3
6.01/+4.7 - 6.02/+0.5 - 6.35/+4.3 - 6.15/+3.6 - 6.04/-1.1 - X
6. Víctor Souza CAICS 6.31/+0.5
5.35/+1.2 - 6.14/+2.2 - 6.26/+3.6 - X - 6.31/+0.5 - X
7. Marcel López UABB 6.26/+5.2
X - 5.93/-2.1 - 6.26/+5.2 - 6.14/+1.5 - 5.93/-0.5 - 6.06/-0.1
8. Pau Sala CAIB 6.17/+0.0
X - 5.92/+0.0 - 6.17/+0.0 - X - X - 6.17/+3.0
9. Alejandro González CROM 6.15/+6.1
6.15/+6.1 - 5.72/+4.1 - 5.85/+1.1 - - -
10. Samuel Víctorino NERMA 6.10/+3.0
5.82/+3.7 - 6.10/+3.0 - 6.04/-1.2 - - -
11. Iván Jurado SCOZ 6.10/+4.3
5.74/+1.6 - 5.89/+2.4 - 6.10/+4.3 - - -
12. Dario De La Fuente ADMM 6.08/+0.2
X - 6.02/+2.9 - 6.08/+0.2 - - -
13. Alberto Gómez-Serranillos UDATO 5.83/+1.6
5.75/+4.7 - X - 5.83/+1.6 - - -
14. Samuel López MALMA 5.57/+2.5
X - 5.57/+2.5 - X - - -

Triple Salto (20)

1. Asier Sanz SPOSG 13.81/+0.1
13.43/+0.0 - 13.47/+0.0 - X - 13.81/+0.1 - X - X
2. Carlos Laderas ARAM 13.68/+0.0
X - 13.41/+0.0 - 13.68/+0.0 - X - 13.15/+0.6 - X
3. Víctor Souza CAICS 13.53/+0.0
13.27/+0.2 - 13.53/+0.0 - X - 13.19/+0.0 - 13.42/+0.0 - X
4. Raúl Bueno CHITF 13.40/+0.0
13.19/+0.0 - 13.14/+0.5 - X - 13.18/+0.0 - 13.28/+0.0 - 13.40/+0.0
5. Joan Boubacar Guzmán MSCB 13.35/+0.1
12.99/+0.0 - X - X - 12.87/+0.0 - 12.58/+0.0 - 13.35/+0.1
6. Adrian Segura MALMA 13.16/+0.3
13.16/+0.3 - 13.03/+0.2 - X - p - X - X
7. Rodrigo Gabriel Aguinaga CAIMA 13.09/+0.0
12.59/+0.7 - 12.70/+0.0 - 13.09/+0.0 - 12.79/+1.4 - 12.75/+0.0 - 12.68/+0.0
8. Carlos Rodríguez UCAB 13.08/+0.0
13.00/+0.0 - 13.04/+1.5 - 12.92/+0.1 - 12.60/+0.1 - 13.08/+0.0 - X
9. Sergio López ALJSE 12.91/+0.0
12.78/+0.8 - 12.60/+0.0 - 12.91/+0.0 - - -
10. David Pastor VALM 12.91/+0.0
12.91/+0.0 - X - 12.66/+0.0 - - -
11. Anatole Levy BCNB 12.89/+0.0
12.89/+0.0 - X - X - - -
12. Unai Carratala CAICS 12.86/+0.0
12.55/+0.0 - 12.86/+0.0 - 12.29/+0.0 - - -
13. Óscar Íñiguez CAICS 12.70/+0.0
12.38/+0.1 - X - 12.70/+0.0 - - -
14. Marcos Collado UACM 12.63/+0.1

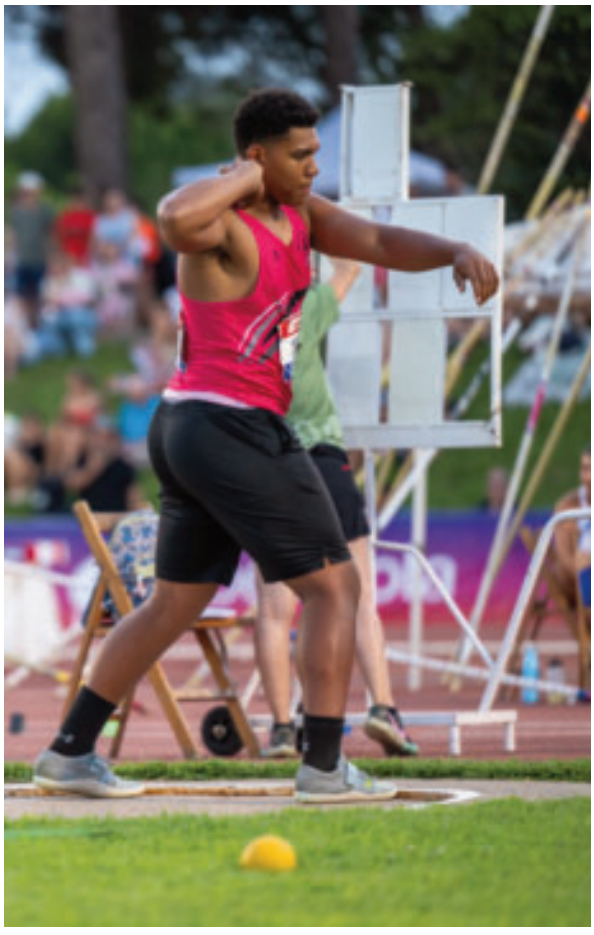

X - 12.63/+0.1 - 12.60/+0.0 - - -
15. Alejandro Colomino PRAB 12.62/+0.0
X - 12.39/+0.0 - 12.62/+0.0 - - -

Peso (4kg) (20)
1. Hugo Casañas BAIPO 21.30 R.ESP
21.30 - X - X - X - 20.34 - X
2. Rubén Cruz FRAHU 17.19
13.28 - 17.19 - 15.23 - 16.32 - X - X
3. Cristobal Díaz NERMA 16.30
16.03 - 16.30 - X - 14.64 - 15.29 - 16.30
4. Iván García PUEPA 15.62
15.62 - X - 14.42 - X - 14.93 - X
5. Miguel Angel López SGPPO 15.10
15.10 - X - X - 14.70 - 14.10 - X
6. Santiago Diaz-Medino ALBAB 14.96
13.44 - X - 13.96 - X - 14.96 - 13.75
7. Samuel Gutiérrez PUEPA 14.52
X - 13.41 - 14.52 - 12.73 - 13.27 - 13.40
8. Didac Vila RUBB 13.56
12.91 - 13.47 - 13.53 - 13.11 - X - 13.56
9. Mateo Miguel Rubio ZATZ 13.35
12.25 - X - 13.35 - - -
10. Ferrán Pau Fanes AACB 13.25
12.55 - 12.88 - 13.25 - - -
11. César Escutia CORB 12.80
12.72 - 12.10 - 12.80 - - -
12. Diego Zorita CAVVA 12.31
12.31 - 10.99 - 11.74 - - -
Pablo Zarzalejo SAVM SM
X - X - X - - -
Antonio Villar NERMA NP

Disco (1kg) (21)
1. Hugo Casañas BAIPO 61.82 RC
X - 61.82 - 61.07 - 61.23 - 60.85 - 60.83
2. Cristobal Díaz NERMA 56.33
56.33 - 54.38 - 48.33 - 55.49 - X - X
3. Sergio Moreno ADMM 55.78
X - 46.05 - 50.91 - 52.35 - X - 55.78
4. Mateo Miguel Rubio ZATZ 55.44
49.78 - X - X - 43.48 - 55.44 - 50.42
5. Didac Vila RUBB 52.72
52.72 - 48.05 - 50.09 - 51.41 - 51.23 - X
6. Álvaro Marín TSICO 52.01
X - 49.16 - X - 52.01 - X - X
7. Ferran Pau Fanes AACB 50.83
X - 47.32 - 50.83 - X - 39.59 - 49.92
8. Rubén Cruz FRAHU 49.56
X - 49.56 - X - X - X - 45.93
9. Manuel Eirin OUROR 47.91
44.55 - X - 47.91 - - -
10. Miguel Angel López SGPPO 46.31
46.31 - X - 42.30 - - -
11. Pau Lozano CAICS 43.93
43.93 - 41.34 - 39.68 - - -
12. Aaron Medina SURGR 38.62
35.12 - 38.62 - X - - -
Javier Ibáñez SANTM SM
X - X - X - - -
Marcos Ruiz BARHU NP

Martillo (4kg) (20)
1. Javier Cid OUROR 59.02
X - 54.19 - 55.78 - 53.25 - 59.02 - X
2. Daniel González RABV 58.62
57.41 - 57.34 - 55.76 - 51.60 - 58.62 - X
3. Marco Arozamena LANS 57.28
57.28 - 55.49 - 54.55 - X - X - 56.06
4. Diego Ruiz ZATZ 54.99
54.99 - 52.46 - 50.59 - 54.13 - 52.42 - 52.91
5. Alain Oca RENSS 47.73
47.73 - X - X - X - X - X
6. Adrià Blanch RUBB 47.01
X - 43.60 - 42.86 - 45.55 - 47.01 - X
7. Santiago Diaz-medino ALBAB 43.61
42.20 - X - 43.61 - 42.07 - X - 38.36
8. Hugo Novoa PUROR 43.12
X - X - 43.12 - X - X - X
9. Borja García GARV 43.07
43.07 - 42.28 - 39.60 - - -
10. Luis Javier Vicente NAVEX 43.03
X - X - 43.03 - - -
11. Gonzalo Rodríguez SURGR 36.25
36.25 - X - 35.14 - - -
Andres Pisten (ROU) PAMNA SM
X - X - X - - -
Ángel De Cáceres TROTF SM
X - X - X - - -
Sergio Moreno ADMM SM
X - X - X - - -

Jabalina (600g) (20)

1.	Helder Rojas (CUB)	CAAA	56.47
	X - X - 56.47 - 49.96 - X - 48.23		
2.	Jorge Vaquerizo	PUEPA	54.08
	53.44 - 50.94 - 53.73 - 54.08 - 52.33 - 45.57		
3.	Jan Tomas	CALLE	51.23
	47.61 - 47.35 - 49.07 - 51.22 - 50.74 - 51.23		
4.	Lorand Varga	VALM	50.58
	48.03 - X - 44.45 - 50.58 - 42.70 - 46.62		
5.	Miguel Safont	CAICS	50.50
	49.98 - 49.84 - 50.50 - 48.10 - 49.62 - 49.70		
6.	Iván García	PUEPA	49.92
	47.68 - 49.92 - 44.71 - p - p - p		
7.	Guillermo Asín	ZATZ	49.19
	45.32 - 49.19 - 48.14 - X - 45.69 - 46.28		
8.	Lluc Jubany	ACNB	48.72
	48.72 - 41.72 - 41.19 - 45.59 - 41.79 - 43.17		
9.	Tomas Alemayehu Hernández	AGUMU	45.40
	39.75 - 39.67 - 45.40 - - -		
10.	Marcos Ruiz	BARHU	45.07
	39.85 - 41.53 - 45.07 - - -		
11.	Joan Herrerías	CAGB	44.80
	37.55 - 44.80 - 38.93 - - -		
12.	Manuel Eirin	OUROR	43.66
	42.94 - 38.25 - 43.66 - - -		
13.	Mario Lara	SLUGC	43.06
	X - 42.16 - 43.06 - - -		
14.	Rodrigo Fernández	CASC	42.79
	- 40.72 - 42.79 - - -		

Octatlón Hombres (20/21)

1.	Daniel Martínez	CAICS	4.944
	(12.00/+0.0 - 12.28 - 1.69 - 39.72 - 14.81/+3.6 - 2.90 - 47.19 - 2:54.20)		
2.	Rafa Gimeno	CAICS	4.932
	(11.55/+0.0 - 11.83 - 1.54 - 41.76 - 14.82/+3.3 - 3.50 - 35.52 - 2:52.10)		
3.	David González	303L	4.833
	(12.02/+0.0 - 11.03 - 1.60 - 50.56 - 14.23/+3.3 - 3.50 - 36.35 - 3:20.71)		
4.	Adrià Sánchez	PARB	4.709
	(12.25/+0.0 - 12.08 - 1.81 - 38.03 - 15.09/+3.3 - 3.00 - 48.04 - 3:20.40)		
5.	Manel Ramos	UCAB	4.639
	(12.47/+0.0 - 11.37 - 1.69 - 29.14 - 14.73/+3.3 - 3.50 - 46.71 - 3:04.52)		
6=.	Marcos Arjona	VCFV	4.522
	(12.62/+0.0 - 11.14 - 1.78 - 36.50 - 15.72/+3.6 - 2.40 - 46.33 - 2:55.27)		
6.	Pablo García	SANTM	4.522
	(11.64/+0.0 - 10.67 - 1.60 - 30.77 - 14.64/+3.3 - 3.00 - 34.34 - 2:54.71)		
8.	Pau Jagersma	DMAA	4.503
	(12.26/+0.0 - 12.20 - 1.45 - 37.95 - 15.33/+3.6 - 3.50 - 37.43 - 3:05.56)		
9.	Marcelo Belchi	ACAMU	4.447
	(11.52/+0.0 - 11.95 - 1.63 - 35.19 - 14.78/+3.3 - 2.70 - 30.55 - 3:09.71)		
10.	Iker Andáa	TAFNA	4.416
	(12.62/+0.0 - 11.29 - 1.54 - 43.28 - 15.05/+3.6 - 2.90 - 35.80 - 3:05.64)		
11.	César Santos	INCBU	4.302
	(12.04/+0.0 - 10.18 - 1.69 - 23.91 - 15.62/+3.6 - 3.10 - 40.88 - 2:59.56)		



12.	Javier Pérez	CAVVA	3.785
	(12.47/+0.0 - 12.27 - 1.69 - 30.78 - 19.25/+3.3 - 2.90 - 34.40 - 3:20.43)		
	Enrique Luna	MORM	AB
	(11.98/+0.0 - 11.14 - 1.69 - 41.72 - 14.83/+3.6 - 2.50 - 31.23 - NP)		

3.000m Marcha (21)

Final A

1.	Gabriel González	SCOZ	12:34.32 RC
2.	Marc Suárez	CATT	13:00.62
3.	José Antonio Bonilla	OHMSE	13:04.39
4.	Abel Pujol	UGEB	13:18.60
5.	Rafael Torralba	BAHAL	13:39.73
6.	Marcos López	SUAM	13:47.57
7.	Bru Flores	CALLE	13:49.82
8.	Mateo Valcarce	ADAOR	13:53.83
9.	Daniel Madueño	TSICO	13:55.58
10.	Alejandro Díaz	NERMA	13:59.20
11.	Jorge Ruiz	CUECU	14:00.06
12.	Marcos Perucho	CRICR	14:10.24

13.	Oier Caballero	PAMNA	15:03.19

Final B

1.	Izan Sánchez	AESIB	14:34.72
2.	Adrian Carrasco	RUNT	14:37.85
3.	Hugo Rueda	FLOBU	14:42.32
4.	Toni Scanlon	XTRIB	14:45.06
5.	Alex García	CAICS	14:55.80
6.	Hugo Pérez	SURGR	14:57.40
7.	Marcos Valcarcel	AROA	15:01.70
8.	Biel Fornos	AACB	15:03.23
9.	Iván Peribáñez	INCBU	15:14.56
10.	Ricardo Ferreiro	JAAGR	15:54.62
11.	Bruno Rojo	INCBU	16:35.83
	Pablo Salinas	ZATZ	AB

4x100m (21)

1.	A.D. Marathon	ADMM	44.04
	(Aaron Ferreiro,Simón González,Dario De La Fuente, Nicolás Ceballos)		
2.	Valencia Club Atletismo	VCFV	44.22
	(Vicent Ferreres,Iván Canet,Nacho Ferrer,Miguel Orts)		
3.	A.D. Sprint	SPRM	45.03
	(Iker Alfredo Vila,Francisco Torreño,Gonzalo Sanz,Noah Cabrerizo)		
4.	Club Atletismo Valladolid	CAVVA	45.31
	(Mauro García,Diego Zorita,Pablo Martínez, José Toumani Barrios)		
5.	CA Sant Andreu Barca	SANB	45.94
	(Didac Dorado,Eric Vázquez,Biel Alcantara,Qixiang Liu)		
6.	CA Canaletes	CANB	46.13
	(Keita Casacuberta,Niraj Fontdegloria,Hector Robledo, Guillem Sunyer)		
7.	At. Malaga	MALMA	47.00
	(Adrián Segura,José Vicario,Samuel López,Hugo Cobos)		
	UCAM-Cartagena	CARMU	DS Rt.24.19
	(Sergio Gil,Miguel De Paco,Antonio Cutillas,Lucas López)		

MUJERES

Eliminatorias (20) - Clasifican 3 primeros de cada serie + 4 mejores tiempos

Serie 1 (-1.0): 1. De Salomon 12.41 Q - 2. Hernández 12.68 Q - 3. Bautista 12.70 Q - 4. Paula De Bustos ADMM 12.74 - 5. Andrea Renau CAICS 12.79 - 6. Irati Gómez EZKBI 12.94 - 7. Miriam Catalina PUEPA 12.99 - 8. Cristina Asensio ALBAB 13.01

Serie 2 (+0.0): 1. Corredera 12.10 Q - 2. Gual 12.40 Q - 3. AntÓn 12.44 Q - 4. Camara 12.62 q - 5. Abajo 12.62 q - 6. García 12.63 q - 7. Irene Llamas GJOGR 12.97 - 8. Enara Carcedo RSOSS 13.07

Serie 3 (+0.4): 1. García 12.21 Q - 2. Puig 12.48 Q - 3. Murado 12.51 Q - 4. Hernández 12.56 q - 5. Emma Reig NAVEX 12.69 - 6. Elsa Theunissen (NED) FACT 12.70 - 7. Alma Bello SILC 12.78 - 8. Rita Martínez LARS 12.99

Serie 4 (+0.0): 1. Álvarez 12.53 Q - 2. Higuero 12.56 Q - 3. Rios 12.73 Q 12.723 - 4. Sara Martínez NERMA 12.73 12.728 - 5. Julia Aparicio CRDCO 13.06 - 6. Claudia GutiÉrrez SSRM 13.09 - 7. Vega Renedo SANBU 13.16 - Noa García JACSE NP

Semifinales (20) - Clasifican 3 primeros de cada serie + 2 mejores tiempos

Semifinal 1 (-0.4): 1. De Salomon 12.33 Q - 2. García 12.35 Q - 3. Higuero 12.39 Q - 4. Puig 12.50 q - 5. Iria Murado SUAM 12.73 12.721 - 6. Mabintou Camara CAIB 12.73 12.729 - 7. Pilar Abajo CAMBU 12.76 - 8. Vega Bautista SAASA 12.80

Semifinal 2 (-0.9): 1. Corredera 12.35 Q - 2. Álvarez 12.46 Q - 3. Anton 12.51 Q - 4. Hernández 12.60 q - 5. Nuria Gual CAICS 12.61 - 6. Helena Hernández SPRM 12.68 - 7. Laura Ríos CASC 12.72 - 8. Paula García ADMM 12.73

Final (20) (+0.0)

1.	Julia Corredera	ARMSA	12.13
2.	Ainhoa García	UACM	12.24
3.	Maren Higuero	TATSS	12.36
4.	Elisa Álvarez	ARMSA	12.40
5.	Nicole Gabrielle De Salomon	FLOBU	12.42
6.	Noa Antón	CATT	12.46
7.	Irene Puig	ADMM	12.50
8.	Medea Hernández	TORZA	12.57

300m

Semifinales (20) - Clasifican 2 primeros de cada serie + 2 mejores tiempos

Semifinal 1: 1. Armero 40.39 Q - 2. Cámara 40.75 Q - 3. Leire García NERMA 41.77 - 4. Ariadna Zornoza AAYMU 42.70 - 5. Hai Duong Alzaga BATSS 42.94 - 6. Olga Gutiérrez OROTF 43.04 - 7. Cristina Asensio ALBAB 43.13 - 8. Gabriela Rodríguez LEPH 44.23

Semifinal 2: 1. Gutiérrez 41.13 Q - 2. Fresnillo 41.47 Q - 3. Lucía Gutierrez ESPGU 41.98 - 4. Gema Ortiz CAICS 42.28 - 5. Claudia Jiménez SANNA 42.38 - 6. Noelia Sánchez EDWM 43.23 - 7. Avril Plaza SPOSG 43.37 - Nerea Fuertes ZATZ AB

Semifinal 3: 1. Linares 40.61 Q - 2. Guillem 40.73 Q - 3. Inglés 41.11 q - 4. Salardón 41.44 q 41.431 - 5. Elena Ruiz BAHCA 41.44 41.437 - 6. María Albaladejo TRAAA 43.43 - Sara González PAMNA AB

Final (21)

1.	Mariona Armero	CALLE	39.59
2.	Mabintou Cámara	CAIB	40.05
3.	Berta Linares	LLOG	40.49
4.	Olivia Gutiérrez	CAFPO	40.98
5.	Montserrat Fresnillo	CAMB	41.13
6.	Sandra Inglés	CARMU	41.50
7.	Sonia Salardón	MALMA	41.56
8.	Jana Guillem	FCBB	43.27

600m

Semifinales (20) - Clasifican 2 primeros de cada serie + 2 mejores tiempos

Semifinal 1: 1. Antúñez 1:37.32 Q - 2. Onwuamaeze 1:37.70 Q - 3. Ayerbe 1:38.19 q - 4. Jimena Outes COCC 1:40.41 - 5. Emma De La Fuente SPOSG 1:41.20 - 6. Claudia Van PEGIB 1:41.86 - 7. Paula Cote BAHCA 1:42.46 - 8. Elsa Álvarez JUSB 1:48.21

Semifinal 2: 1. Galiano 1:41.80 Q - 2. Pares 1:41.97 Q - 3. Carmen Paz NOYC 1:43.29 - 4. Daniela Manzanares AJAM 1:45.05 - 5. Lucía Custodio CDCHU 1:45.42 - 6. María Devesa DMAA 1:46.74 - 7. Nuria Santos SUAM 1:47.75

Semifinal 3: 1. Navajo 1:39.26 Q - 2. Alzamora 1:39.35 Q - 3. Cando 1:40.06 q - 4. Natalia Martín SURGR 1:41.33 - 5. Daniela Cantalapiedra RACVA 1:41.67 - 6. Carolina Valentina Repullo GEDMA 1:44.97 - 7. Clara Ortiz De Landazuri CATT 1:45.47 - Remei Veronica Gonzálvez PECA NP

Final (21)

1.	Maia Pares	CNVB	1:33.77
2.	Aitana Navajo	COLM	1:34.16
3.	Alba Antúñez	GEEG	1:35.37
4.	Blanca Alzamora	DACIB	1:35.87
5.	Bianca Onwuamaeze	CROM	1:36.57

6.	Lucía Cando	POLLU	1:38.86
7.	Mónica Galiano	CERVM	1:39.84
8.	Aitana Ayerbe	TCFSS	1:41.71

1.000m

Semifinales (20) - Clasifican 4 primeros de cada serie

Semifinal 1: 1. Veiseth 3:07.36 Q - 2. Ferrando 3:07.69 Q - 3. Sanz 3:08.40 Q - 4. García 3:08.81 Q - 5. Rebeca Perea UDATO 3:09.86 - 6. Claudia Martínez ARDM 3:10.18 - 7. Laura Nicolau CATTO 3:11.79 - 8. Antía López RZCC 3:13.63 - 9. Noa Prieto ADGO 3:14.85 - 10. Izaro Durán XKKSS 3:16.24 - 11. Daniela Herrera RIAS 3:21.29 - 12. María Plata SURGR 3:24.31

Semifinal 2: 1. Salomón 3:02.30 Q - 2. Villegas 3:03.04 Q - 3. Cabello 3:03.14 Q - 4. García 3:03.98 Q - 5. Sara Masanet ALCA 3:04.09 - 6. Lara Ruiz ALBAB 3:07.24 - 7. Sandra Velasco SPRM 3:08.85 - 8. Blanca Barbero SURGR 3:09.75 - 9. Bruna Pizarro CAGB 3:10.50 - 10. Andrea González JACAV 3:12.52 - 11. Laia Donet SAFV 3:15.00 - 12. Noelia Quiñones SGPPO 3:15.89

Semifinal 3: 1. Torres 3:05.95 Q - 2. García 3:07.99 Q - 3. Vendrell 3:08.82 Q - 4. Alonso 3:09.42 Q - 5. Alejandra Zarza BAHCA 3:10.54 - 6. Lidia Balseiro ESCLU 3:11.02 - 7. Emma García NOVTO 3:11.23 - 8. Gabriela Baos VCFV 3:12.83 - 9. Lola Serralvo NERMA 3:14.57 - 10. Blanca García TORZA 3:14.83 - 11. Sara Robledo VICVA 3:15.56 - 12. Adelaida Gutiérrez CATTO 3:16.86 - 13. Irene Balado COMPO 3:19.51

Final (21)

1.	Nora Veiseth	TRATO	3:00.29
2.	Elena Torres	CAJJ	3:00.95
3.	Maia Salomón	CDUB	3:01.54
4.	Sofía García	POLCA	3:04.21
5=.	Clara Sanz	CAMBU	3:04.38
5=.	María García	CARMU	3:04.38
7.	María Cabello	PITIB	3:05.55
8.	Naiara Villegas	ARDM	3:07.25
9.	Mar García	ALBAB	3:08.09
10.	Angels Ferrando	SAFV	3:08.49
11.	Emma Vendrell	AACB	3:10.48
12.	Marta Alonso	RZCC	3:15.13

3.000m (21)

1.	Marta Beltrán	VILCC	10:20.15
2.	Lluna Villar	SAFV	10:22.49
3.	Rabab Ouzemmou	POBLE	10:27.80
4.	Alejandra Ortuño	INCBU	10:33.62
5.	Idoia Razquin	HIRNA	10:34.20
6.	Ainoa Ablanedo	NERMA	10:37.71
7.	Berta Galán	JASB	10:43.19
8.	Silvia Rodríguez	VELSA	10:48.76
9.	Elisabeth Giaquinta	SORSO	10:50.25
10.	Ines Fernández	WOLO	10:51.57
11.	Janna Nasirov (FRA)	JUSB	11:00.59
12.	Laura Samper	ASETO	11:05.78
13.	Arhane Garuz	FCBB	11:13.75
14.	María Fernández	BEZS	11:14.72
15.	Claudia Santamarta	NEWL	11:29.56
16.	Naia Portoles	CAICS	11:36.32
	Alma Poison	CAICS	AB

100m vallas (0,762)

Eliminatorias (20) - Clasifican 3 primeros de cada serie + 4 mejores tiempos

Serie 1 (+0.0): 1. Okunrobo 14.41 Q - 2. Martínez 14.76 Q - 3. Prieto 15.03 Q - 4. Miguel 15.20 q - 5. García 15.35 q - 6. Aroa Nevado SANB 15.39 - 7. Beatriz Pérez JUMMU 15.60 - 8. June Revuelta RENSS 16.10

Serie 2 (+0.0): 1. Santos 14.72 Q - 2. Santos (HON) 14.74 Q - 3. Manzanares 15.32 Q - 4. Martínez 15.38 q - 5. Carmen García CAICS 15.57 - 6. Nuria Cebrián VCFV 15.61 - 7. Darlenis María García SPRM 15.75 - 8. Ana De Las Cuevas OLIS 18.50

Serie 3 (+0.0): 1. Curto 14.48 Q - 2. Jiménez 14.73 Q - 3. Pou (AND) 15.08 Q - 4. Carmen Ortega QUAV 15.55 - 5. Julia Rodríguez SPRM 15.78 - 6. Linda Moreira CALLE 15.82 - 7. Ane Cuñado ASSSS 16.08 - 8. Elena Lucena ILLIG 16.35

Serie 4 (-0.2): 1. Queralt 14.53 Q - 2. Jiménez 14.93 Q - 3. Saballs 15.32 Q - 4. Jaramillo 15.35 q - 5. Lucía González AAAO 15.45 - 6. Julia Magriña CANB 15.46 - 7. Carlota Vázquez SGPPO 15.67 - 8. Adriana Alegre TORV 16.56

Semifinales (21) - Clasifican 3 primeros de cada serie + 2 mejores tiempos

Semifinal 1 (+4.7): 1. Okunrobo 14.47 Q - 2. Jiménez 14.57 Q - 3. Jiménez 14.71 Q - 4. Saballs 14.81 q - 5. Fabiola Prieto ABAEX 14.88 - 6. Sara Miguel SANTM 14.99 - 7. Chantal Martínez COLM 15.04 - 8. Sabina De Santos CAVVA 16.04

Semifinal 2 (+4.0): 1. Queralt 14.01 Q - 2. Curto 14.19 Q - 3. Martínez 14.40 Q - 4. Santos (HON) 14.59 q - 5. Etna Pou (AND) ANALE 14.96 - 6. Natalia Jaramillo PALSE 14.98 - 7. Eliana María García POLA 15.08 - 8. Valeria Manzanares AJAM 15.43

Final (21) (+2.6)

1.	Jana Queralt	CALLE	13.98
2.	Mary Osasenaga Okunrobo	GANNA	14.29
3.	Nora Martínez	CAICS	14.49
4.	Brenda Santos (HON)	PITIB	14.53
5.	Adriana Curto	DVIB	14.65
6.	Daniela Jiménez	CIRM	14.95
7.	Laia Saballs	CORB	15.12
8.	Leire Jiménez	BAHCA	15.52

300m vallas (0,762)

Semifinales (20) - Clasifican 2 primeros de cada serie + 2 mejores tiempos

Semifinal 1: 1. Bascones 45.50 Q - 2. Morales 46.34 Q - 3. López 46.53 q - 4. Irene Basarte TATSS 46.99 - 5. Katia López OCCO 47.52 - 6. Daniela González SPRM 47.98 - 7. Jana Herreros (AND) ANALE 48.05 - Teresinha Nater ADMM DS RT 22.6.1

Semifinal 2: 1. Marsal 45.93 Q - 2. Manzanares 46.33 Q - 3. Carmen Rodríguez SPRM 46.97 - 4. Emma Rial SAMPO 47.08 - 5. Miriam Ahicart CAICS 47.22 - 6. Eva López SUAM 47.93 - 7. Víctoria Pampillon AVAPO 49.84 - Elene Salcedo BATSS AB

Semifinal 3: 1. Martínez 44.26 Q - 2. Villanueva 45.53 Q - 3. Martín 46.49 q - 4. Erika Diaz-Obregón TORS 46.89 - 5. Larraitz Aldasoro TATSS 47.39 - 6. Carmen Barquilla ARRM 48.82 - 7. Daniela Torres ADMM 49.20 - 8. Daniela Vega RZCC 51.01

Final (21)

1.	Elena Martínez	INCBU	44.31
2.	Lluna Marsal	UAMT	44.37
3.	Yaiza Villanueva	ARRM	44.68
4.	Andrea Bascones	JUSB	45.68
5.	Martina López	AACB	46.22
6.	María Martín	NERMA	46.70
7.	Valeria Manzanares	AJAM	48.85
	Nira Morales	CVEGC	DS Rt.17.2.3

1.500m Obstáculos (20)

1.	Daniela García	SAFV	5:08.79

2.	Paula Fernández	SDCC	5:09.39
3.	Miranda Cadavieco	RIAS	5:10.20
4.	Marta Gil	TORA	5:13.32
5.	María Zabaleta	SCOZ	5:18.90
6.	Blanca López-Franco	SCOZ	5:19.01
7.	María Arlandes	CAICS	5:19.58
8.	Alexia Carrasco	LLOG	5:23.77
9.	María Ramos	CAICS	5:23.92
10.	Paula Elvira	PODM	5:24.59
11.	María Lapuente	TURTE	5:24.63
12.	Alba León	CAJSG	5:28.46
13.	Aitana Martín	UDATO	5:30.55
14.	Basma Lahbabi	CABOH	5:43.28
15.	Jimena Jiménez	ADMM	5:50.54

Altura (21)

1.	Daniela Jiménez	CIRM	1.64
	1.53-1 / 1.58-2 / 1.61-3 / 1.64-1 / 1.67-xxx		
2.	Adriana Alejandre	UABB	1.64
	1.48-1 / 1.53-2 / 1.58-1 / 1.61-2 / 1.64-3 / 1.67-xxx		
3.	Mary Osasenaga Okunrobo	GANNA	1.64
	1.48-1 / 1.53-1 / 1.58-3 / 1.61-2 / 1.64-3 / 1.67-xxx		
4.	María Servera	CTRIB	1.61
	1.53-1 / 1.58-1 / 1.61-1 / 1.64-xxx		
5.	Noa Godoy	ANALE	1.61
	1.48-1 / 1.53-1 / 1.58-1 / 1.61-3 / 1.64-xxx		
6=.	Ainhoa Labandeira	AJAM	1.53
	1.48-1 / 1.53-1 / 1.58-xxx		
6=.	Arianna Giacardi	GAVB	1.53
	1.48-1 / 1.53-1 / 1.58-xxx		
6=.	Nerea Granizo	SSRM	1.53
	1.48-1 / 1.53-1 / 1.58-xxx		
9.	Marta Carrión	PECA	1.53
	1.48-2 / 1.53-1 / 1.58-xxx		
10.	Vega Araguas	ZOIHU	1.53
	1.48-3 / 1.53-1 / 1.58-xxx		
11=.	Clara García	SPOSG	1.53
	1.48-1 / 1.53-3 / 1.58-xxx		
11=.	Claudia Astrid Morales	OVAO	1.53
	1.48-1 / 1.53-3 / 1.58-xxx		
13.	Carlota González	ADMM	1.53
	1.48-2 / 1.53-3 / 1.58-xxx		
14.	Paola Peña	CAMBU	1.48
	1.48-3 / 1.53-xxx		

Pértiga (20)

1.	Alba Benito	CALB	3.85 RC
	3.51-1 / 3.71-1 / 3.85-1 / 4.02-xxx		
2.	Mar Paez	CALB	3.41
	3.01-1 / 3.21-1 / 3.31-2 / 3.41-1 / 3.56-xxx		
3.	Ona Sansa	CATT	3.36
	3.01-1 / 3.21-1 / 3.31-2 / 3.36-3 / 3.41-xxx		
4.	Carla Cruz	CAICS	3.31
	2.81-1 / 3.01-3 / 3.11-1 / 3.21-1 / 3.31-2 / 3.36-xxx		
5.	Ainara Navarro	TORV	3.31
	3.01-1 / 3.21-2 / 3.31-3 / 3.41-xxx		
6.	Laia Ortola	MSCB	3.21
	2.81-1 / 3.01-1 / 3.11-1 / 3.21-3 / 3.31-xxx		
7.	Carlota González	ADMM	3.11
	3.01-1 / 3.11-1 / 3.21-xxx		
8=.	Celia Aguado	PUEPA	3.11
	2.81-1 / 3.01-1 / 3.11-2 / 3.21-xxx		
8=.	Txell Acevedo	JASB	3.11
	2.81-1 / 3.01-1 / 3.11-2 / 3.21-xxx		

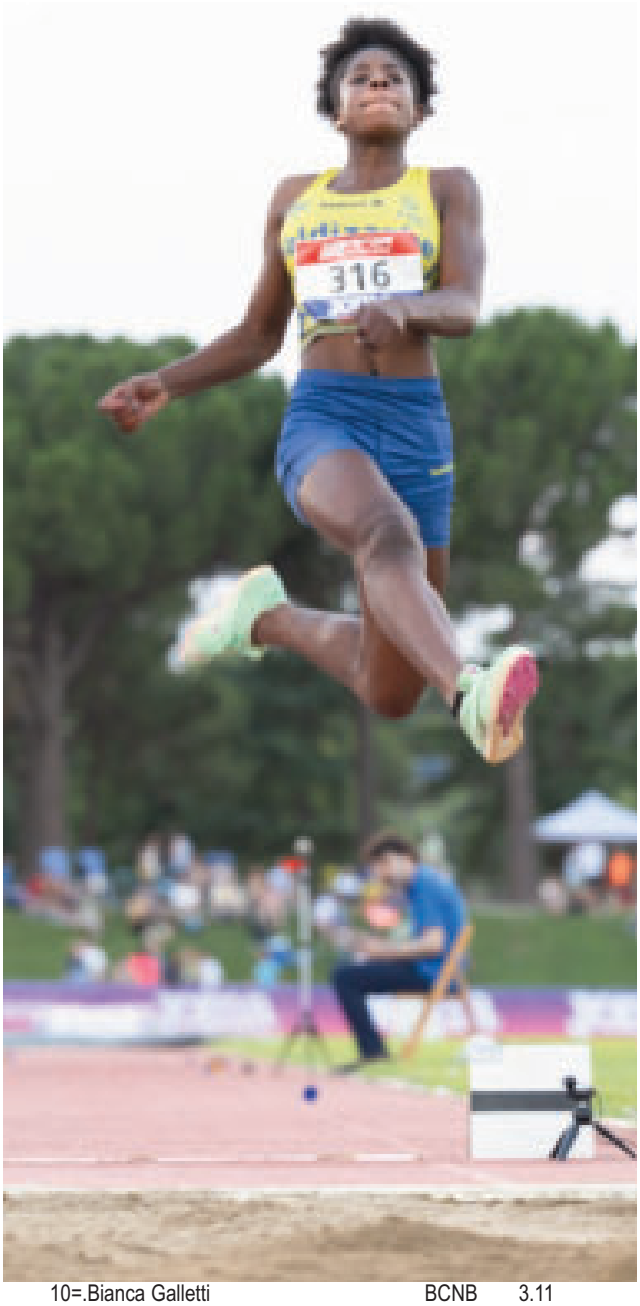

10=.	Bianca Galletti	BCNB	3.11
	2.81-2 / 3.01-1 / 3.11-2 / 3.21-xxx		
10=.	Ona Cla	OLEB	3.11
	2.81-2 / 3.01-1 / 3.11-2 / 3.21-xxx		
12.	Vega Martínez-Herrada	AROA	3.11
	2.81-1 / 3.01-1 / 3.11-3 / 3.21-xxx		
13.	Paula Morera	SMOV	3.11
	2.81-1 / 3.01-2 / 3.11-3 / 3.21-xxx		
14.	Sara Romero	TORV	3.01
	2.81-1 / 3.01-1 / 3.11-xxx		
15=.	Ana Isabel Callejo	UACM	2.81
	2.81-1		
15=.	Julia Flisek	NNAB	2.81
	2.81-1 / 3.01-xxx		
17.	Lucía Tosar	CELSO	2.81
	2.81-2 / 3.01-xxx		

Longitud (20)

1.	Gift Osarugwe Okunrobo	GANNA	6.02/+0.6
	6.02/+0.6 - X - 5.93/+0.5 - X - X - X	RC	
2.	Raquel Lobo	NERMA	5.79/+0.0
	5.79/+0.0 - 5.63/+0.4 - 5.70/+0.4 - X - X - X		
3.	Adriana Curto	DVIB	5.71/+0.0
	5.62/+0.0 - 5.58/+0.3 - 5.63/+0.2 - X - 5.71/+0.0 - X		
4.	Mariona Armero	CALLE	5.70/+0.0
	5.29/+0.0 - X - 5.70/+0.0 - X - X - X		
5.	Nora Martínez	CAICS	5.63/+0.2
	5.54/+0.0 - X - 5.63/+0.2 - X - X - 4.50/+0.2		
6.	Noa García	AAAO	5.54/+0.0
	4.69/+0.5 - 5.21/+0.0 - 5.46/+0.1 - X - X - 5.54/+0.0		
7.	Brenda Santos (HON)	PITIB	5.41/+0.0
	5.19/+0.1 - X - 5.41/+0.0 - X - X - 5.21/+0.2		
8.	Iraia San Nazarí	RSOSS	5.37/+0.8
	5.36/+0.1 - X - 5.36/+0.0 - X - 5.37/+0.8 - X		
9.	Rebeca Torres	TSICO	5.31/+1.1
	5.31/+1.1 - 5.18/+0.0 - 5.14/+0.2 - - -		
10.	Daniela Iglesias	COLM	5.28/+0.7
	X - X - 5.28/+0.7 - - -		
11.	Julieta San Vicente	SCOZ	5.20/+0.0
	5.20/+0.0 - 5.09/+0.0 - 5.16/+0.0 - - -		
12.	Blanca Moreno	CAIB	5.19/+0.4
	5.19/+0.4 - 5.09/+0.0 - X - - -		
13.	Marina Arcos	ARGM	5.14/+0.0
	5.14/+0.0 - 4.98/+0.0 - 4.98/+0.0 - - -		
14.	Ane Cuñado	ASSSS	4.99/+0.0
	4.99/+0.0 - 4.78/+0.0 - X - - -		
15.	Paula Castañera	CILO	4.95/+0.5
	X - 4.89/+0.3 - 4.95/+0.5 - - -		
16.	Zahira Moreno	JANJ	4.70/+0.8
	X - 4.70/+0.8 - X - - -		

Triple Salto (21)

1.	Gift Osarugwe Okunrobo	GANNA	12.86/+4.7
	12.41/+4.0 - 12.57/+3.1 - 12.64/+4.5 - 11.92/+3.3 - 12.54/+3.5 - 12.86/+4.7		
2.	Daniela Iglesias	COLM	11.90/+0.3
	11.87/+6.2 - 11.28/+3.8 - X - 11.13/+3.0 - 11.90/+0.3 - 11.59/+1.2		
3.	Daniela Tena	VCFV	11.74/+4.8
	11.74/+4.8 - 10.19/+3.4 - 11.21/+3.0 - X - X - X		
4.	Nuria Gual	CAICS	11.73/+3.4
	X - X - 11.37/+3.2 - 11.73/+3.4 - 11.70/+3.5 - X		
5.	Rebeca Torres	TSICO	11.70/+2.4
	11.23/+3.4 - 11.22/+2.9 - 11.70/+2.4 - 11.45/+3.1 - 11.64/+3.3 - 11.24/+2.1		
6.	Martina Chaboye	DVIB	11.59/+4.3
	11.28/+3.9 - 11.00/+2.2 - 10.97/+2.5 - 11.59/+4.3 - 11.19/+4.0 - 11.01/+2.7		
7.	Lucía Riobo	CHITF	11.21/+3.8
	11.16/+3.3 - 11.20/+2.8 - X - 11.21/+3.8 - 11.12/+2.2 - X		
8.	María Ranz	VCFV	10.98/+2.6
	10.98/+2.6 - X - 10.45/+1.7 - 10.57/+0.2 - 10.70/+3.4 - 10.50/+3.0		
9.	Alina Butrika (LAT)	CAICS	10.94/+2.9
	X - 10.82/+1.5 - 10.94/+2.9 - - -		
10.	Rubi Fernández	MALMA	10.87/+2.9
	10.40/+1.5 - X - 10.87/+2.9 - - -		
11.	Aitana Imizcoz	PAMNA	10.73/+4.2
	10.73/+4.2 - X - p - p - p - p		
12.	Ángela López	CATTO	10.32/+3.4
	10.32/+3.4 - 9.98/+3.3 - X - - -		
13.	María José Quilón	ARGM	9.44/+4.4
	X - X - 9.44/+4.4 - - -		

Peso (3kg) (21)

1.	Aitana Capeans	BAIPO	13.71
	12.38 - 11.94 - 13.22 - 12.77 - 13.71 - 12.91		
2.	María Roates (ROU)	VCFV	12.53
	10.73 - 11.86 - 12.53 - 12.00 - 12.49 - X		
3.	Sara Caamaño	BARC	12.32
	11.91 - X - 11.92 - 12.30 - 12.23 - 12.32		
4.	Naia Rubí	SPRM	11.87
	9.80 - 11.46 - X - X - 11.87 - 11.42		
5.	Anhara Ortega	CBLA	11.58
	11.41 - 11.04 - 11.26 - 11.58 - 11.17 - 11.04		
6.	Lucía Morales	SCOZ	11.53
	11.53 - X - 11.28 - 10.79 - X - X		
7.	Mariona Arenas	AACB	10.97
	10.30 - 10.60 - 10.78 - 10.65 - 10.97 - 10.12		
8.	Marta Filloy	CILO	10.95
	10.95 - 10.01 - 10.35 - X - 10.28 - 9.83		
9.	Layla Tubonemi (SVK)	LLOG	10.71
	10.71 - 9.14 - 9.88 - - -		
10.	Laura Santos	PUEPA	10.53
	10.53 - X - 10.31 - - -		
11.	Michelle Oroh	MALMA	10.44
	10.44 - 10.34 - X - - -		
12.	Lena Hovan	OVAO	10.03
	9.45 - 8.98 - 10.03 - - -		
13.	Nora Díaz	GSDO	9.92
	9.82 - 9.83 - 9.92 - - -		
14.	Llarina Zapico	ADGO	9.92
	9.92 - X - X - - -		

Disco (800g) (21)

1.	Aitana Capeans	BAIPO	39.85
	39.85 - 31.77 - X - 32.00 - X - X		
2.	Eva Marie Pauline Mendy (FRA)	TORM	38.87
	28.39 - X - 38.45 - 30.98 - X - 38.87		
3.	Marta Filloy	CILO	38.71
	24.06 - 32.32 - 38.71 - 37.00 - 36.39 - X		
4.	Nora Díaz	GSDO	36.43
	34.31 - 36.01 - 34.95 - 34.85 - X - 36.43		
5.	Ainara Rodríguez	SUAM	34.73
	X - 34.73 - X - 33.12 - X - 30.20		
6.	Marileydis Saviñón	AAAO	34.61
	X - 34.61 - 34.20 - 34.54 - 33.79 - X		
7.	Nuria Marfil	SURGR	33.74
	33.74 - 28.51 - 31.45 - X - 31.83 - X		
8.	Marta Val	CAVVA	33.14
	31.30 - 33.14 - 30.33 - 9.85 - 12.88 - X		
9.	Irene Conde	CASC	33.12
	33.12 - 29.38 - X - - -		
10.	Marina Valencia	UCAB	32.90
	21.33 - 29.46 - 32.90 - - -		
11.	Nieves Lapuente	TURTE	31.97
	31.97 - 30.94 - 30.37 - - -		
12.	Kalina Garkova	VCFV	31.96
	28.11 - 31.96 - X - - -		
13.	Clara Exposito	TRACU	28.10
	27.00 - 28.10 - 25.97 - - -		
	Zahara Llorente	SPRM	SM
	X - X - X - - -		

Martillo (3kg) (20)

1.	Paula Carreira	MTJEX	52.43
	50.54 - 51.63 - 52.43 - 51.96 - 51.63 - 50.81		
2.	Ainhoa Orozco	SANB	50.86



X - 47.47 - X - 48.64 - 35.98 - 50.86
3. Alejandra Crespo VIRCO 50.29
50.29 - X - X - X - 49.73 - X
4. Noa López ZOIHU 49.10
46.41 - 47.98 - 47.49 - 47.91 - 49.10 - X
5. Llarina Zapico ADGO 46.42
41.36 - 46.24 - X - 36.77 - X - 46.42
6. Ingrid Granja DVIB 44.68
44.68 - 42.91 - 42.12 - 44.15 - 41.78 - 43.51
7. Adela Planell CAICS 44.01
44.01 - 43.89 - X - 42.44 - 43.97 - X
8. Claudia Cecilia UAMT 43.94
41.10 - 43.94 - 43.64 - 42.68 - 42.17 - 43.70
9. Lidya Valdes CASC 42.75
X - X - 42.75 - - -
10. Tyare Cubertorer CAICS 41.96
X - 41.96 - 41.92 - - -
11. María Montesino AAMM 41.54
X - X - 41.54 - - -
12. Alba Colomer CAICS 41.33
41.33 - 35.30 - X - - -
13. Elsa López AACB 38.45
38.45 - X - X - - -
Emy Ubochi (BEL) CGTT SM
X - X - X - - -

Jabalina (500g) (20)
1. Jimena Hernández ELIMU 41.13
39.56 - 36.10 - 39.58 - 37.87 - 41.13 - X
2. Alia Ezraigainatte CAICS 39.90
39.12 - 38.94 - 35.75 - 39.16 - 39.90 - X
3. Michelle Oroh MALMA 38.83
37.30 - 38.83 - 36.25 - X - 33.27 - X
4. Jana Parareda CAVB 38.18
32.45 - 37.30 - X - 37.12 - 36.84 - 38.18
5. Andrea De Castro CMOVA 37.31
36.69 - 35.53 - 36.20 - 37.31 - 31.62 - 34.16
6. Julene Sanzol BARNA 36.98
35.87 - 32.03 - X - 36.98 - 33.60 - X
7. Angela Sellart CALLE 36.24
36.24 - 33.79 - 34.78 - 34.53 - 33.71 - 35.59
8. Nieves Lapuente TURTE 33.99
32.86 - X - 30.97 - 31.15 - 32.69 - 33.99
9. Claudia Calvo NERMA 32.37
32.37 - 27.90 - 28.80 - - -
10. Jimena Muñoz CARS 32.00
32.00 - 30.62 - 29.54 - - -
11. Alba Álvarez PUEPA 30.90
30.90 - X - X - - -
12. June Kortazar DURBI 30.22
30.22 - 27.23 - 24.20 - - -
13. Aitana Escar ZOIHU 29.93
25.35 - 27.69 - 29.93 - - -
14. Julia Muñoz COLM 26.60
26.27 - 26.60 - 26.24 - - -

Hexatlón (20/21)
1. Celia Hidalgo SPOSG 3.891
(14.50/+0.0 - 1.46 - 10.33 - 5.50/+6.4 - 28.21 - 1:43.30)
2. Natalia Calvache LLMB 3.680
(15.22/+0.0 - 1.46 - 7.48 - 4.94/+4.9 - 39.36 - 1:42.11)
3. Sara Aparicio NEWL 3.582
(15.76/+0.0 - 1.55 - 10.34 - 5.19/+6.8 - 22.19 - 1:46.89)
4. Carla López VCFV 3.519
(15.41/+0.0 - 1.46 - 10.40 - 5.06/+3.6 - 25.86 - 1:50.32)
5. Leonor Celano SLUGC 3.486
(15.15/+0.0 - 1.49 - 9.59 - 5.41/+7.2 - 19.93 - 1:53.36)
6=. Carla Allegue XUNLU 3.422
(15.52/+0.0 - 1.43 - 11.10 - 5.12/+3.7 - 21.43 - 1:52.89)
6. Eider Redondo OSTSS 3.422
(15.70/+0.0 - 1.46 - 7.99 - 5.49/+4.3 - 25.91 - 1:52.46)
8. Marta Barroso INMCA 3.364
(15.79/+0.0 - 1.52 - 8.58 - 4.98/+2.3 - 19.65 - 1:43.59)
9. Alicia Alonso INCBU 3.363
(15.52/+0.0 - 1.43 - 8.47 - 5.05/+6.1 - 27.37 - 1:51.04)
10. Julia Martín SPRM 3.345
(15.28/+0.0 - 1.49 - 9.41 - 4.78/+5.3 - 23.63 - 1:53.96)
11. María Martínez SUAM 3.301
(16.14/+0.0 - 1.40 - 8.86 - 5.25/+6.2 - 27.11 - 1:53.48)
12. Adriana Cano QUAV 3.265
(15.34/+0.0 - 1.52 - 7.72 - 5.48/+6.1 - SM - 1:40.32)
13. Nuria Ferretjans CARMU 3.230
(15.79/+0.0 - 1.49 - 8.81 - 5.05/+7.2 - 18.54 - 1:52.94)
14. Lucía Galindo UACM 3.145
(16.42/+0.0 - 1.40 - 9.23 - 4.97/+5.1 - 21.96 - 1:51.15)

3.000m Marcha (20)
Final A
1. Ana González AROTF 14:57.78
2. Diana López CAVVA 14:58.38
3. Carla Fernández RAIIB 15:07.15
4. Enma López SCOZ 15:20.11
5. Manuela Ferrer RAIIB 15:23.67
6. Aixa Hidalgo CAJJ 15:23.96
7. Blanca Aguado TORV 15:26.54
8. Alba Morales MARC 15:27.72

9.	Ángela Romo	CATTO	15:28.32
10.	Laura Vigueras	AUMMU	15:35.21
11.	Marta Diez	PUEPA	15:52.90
12.	Paula De Benito	RACVA	16:04.54
13.	Clara Lacoma	BARHU	16:14.19
14.	Marta García	LUELU	16:14.41
15.	Marta Bautista	AMJEX	16:36.29
16.	Natalia González	CAFPO	16:45.27
	Pilar Monfort	CAICS	AB

Final B

1.	Noa Escobar	CILO	15:32.16
2.	Estela Muñoz	AAYMU	15:57.20
3.	Laura Monteys	MSCB	16:06.59
4.	Luz Puertas	PUEPA	16:28.14
5.	Daniela Arcos	UABMA	16:28.21
6.	Paula Rodríguez	VIRCO	16:35.08
7.	Julia Tapias	SPOSG	16:51.23
8.	Elísabet Nuria Pons	RAIIB	16:53.87
9.	Carla Santoro	SGPPO	16:56.00
10.	María Rodríguez	SPRM	16:58.90
11.	Paula Cela	ADAOR	17:45.63
12.	Sabela Pena	SAMPO	18:43.29

4x100m (21)

1.	CD La Armuña	ARMSA	47.83
	(Lola Matías,Julia Corredera,Elisa Álvarez,Ángela Fluxa)		
2.	A.D. Marathon	ADMM	48.12
	(Irene Puig,Paula De Bustos,Teresinha Nater,Paula García)		
3.	Txindoki A.T.	TATSS	49.04
	(Elene Balbas,Maren Higuero,Larraitz Aldasoro,Irene Basarte)		
4.	Trops-Cueva de Nerja	NERMA	49.07
	(Leire García,Raquel Lobo,Laia Medina,Sara Martínez)		
5.	At. Arroyomolinos	ARRM	49.47
	(África López,Yaiza Villanueva,Erika Romero,Carmen Barquilla)		
6.	Polideportivo Getafe	PODM	50.38
	(Candela García,Sara Pastor,Paula Elvira,Nuria Gil)		
7.	Suanzes San Blas	SUAM	50.66
	(Francesca Pascale,Iria Murado,Ainara Vazquez,Eva López)		
	A.D. Sprint	SPRM	DS Rt.17.2.3
	(Helena Hernández,Daniela González,Estefania Triguero, Claudia Gutierrez)		

CUADRO DE MEDALLAS

			O	P	B	TT
1.	At Rias Baixas	BAIPO	4			4
2.	Valdizarbe-GANA	GANNA	2	1	1	4
3.	Aldahra Lleida UA	CALLE	2		1	3
4.	CD La Armuña	ARMSA	2			2
	CA Canovelles	CNVB	2			2
	Sporting Segovia Innoporc	SPOSG	2			2
7.	Facsa - Playas de Castellón	CAICS	1	4	2	7
8.	A.D. Marathon	ADMM	1	3	1	5
9.	CA Laietania	CALB	1	1		2
	C.A.La Rabosa	RABV	1	1		2
	CA Safor-Teika	SAFV	1	1		2
	CA Sant Andreu Barca	SANB	1	1		2
13.	Atletismo Arona	AROTF	1			1
	CA Murcia PDS Group	AUMMU	1			1
	At Alicante Finetwork	CAAA	1			1
	CAPEX	CAPEX	1			1
	Ciudad de Rivas	CIRM	1			1
	Eliocroca	ELIMU	1			1
	Granada Joven	GJOGR	1			1
	Club Deportivo Estadio	GSDO	1			1
	Aranda Granja D Chico Ibercaja	INCBU	1			1
	CA Marca Puertollano	MPUCR	1			1
	Club de Atletas Montijo	MTJEX	1			1
	CA La Nucia CAB	NUCA	1			1
	Ourense Atletismo	OUROR	1			1
	CA Quart de Poblet	QUAV	1			1
	Alcampo Scorpio 71	SCOZ	1			1
	TrainingRey	TRATO	1			1
	C.A.Vila-real	VILCC	1			1
	Zaragoza atletismo	ZATZ	1			1
31.	Trops-Cueva de Nerja	NERMA		3	1	4
32.	Valencia Club Atletismo	VCFV		2	1	3
33.	Colmenar Viejo	COLM		2		2
34.	AA Figueres	AAFG		1	1	2
	CA Tarragona	CATT		1	1	2
	Club Atletismo Valladolid	CAVVA		1	1	2
	At. Malaga	MALMA		1	1	2
	A.D. Sprint	SPRM		1	1	2
39.	ADAS CUPA	ADAOR		1		1
	Atletico Aranjuez	ARAM		1		1
	CA Igualada	CAIB		1		1
	Unicaja Jaen Paraiso Interior	CAJJ		1		1
	Atletismo Cuenca	CUECU		1		1
	Fraga-Bajo Cinca	FRAHU		1		1
	INDEPENDIENTE	INDE		1		1
	GA Lluïsos Mataro	LLMB		1		1
	Polideportivo Getafe	PODM		1		1
	Puentecillas Palencia	PUEPA		1		1
	SD Compostela Atletismo	SDCC		1		1
	CA Torrejon de Ardoz	TORM		1		1
	UA Barberà	UABB		1		1
	Union Atletica Coslada	UACM		1		1
	UA Montsià	UAMT		1		1
	UA Terrassa	UATB		1		1
55.	Txindoki A.T.	TATSS			2	2
56.	C.D. 303 Atletismo	303L			1	1
	A. A. Moratalaz	AAMM			1	1
	At. Arroyomolinos	ARRM			1	1
	CA Ascó	ASCT			1	1
	Atletica Barbanza	BARC			1	1
	Apol-Ana	BENA			1	1
	CAI Gran Canaria	CAIGC			1	1
	CE Universitari	CDUB			1	1
	Ciudad de Lugones	CILO			1	1
	Dinami-k CA Vilanova	DVIB			1	1
	FACVAC Valls	FACT			1	1
	GEiE Gironí	GEEG			1	1
	Lance Power	LANS			1	1
	CA Lloret-La Selva	LLOG			1	1
	C.A. New Runners	NEWL			1	1
	Ohmio Arahal	OHMSE			1	1
	CA Puerto Cruz Realejos	PCRTF			1	1
	CA La Pobla de Segur	POBLE			1	1
	C.A. Es Raiguer	RAIIB			1	1
	Atletismo Camargo	RIAS			1	1
	Vicky Foods Athletics	VICVA			1	1
	Virgen del Castillo	VIRCO			1	1

CLASIFICACIÓN POR PUNTOS

1.	Facsa - Playas de Castellón	CAICS	75.5
2.	Trops-Cueva de Nerja	NERMA	33
3.	At Rias Baixas	BAIPO	32
4.	Aldahra Lleida UA	CALLE	31
5.	Valdizarbe-GANA	GANNA	29

6.	Valencia Club Atletismo	VCFV	29
7.	Alcampo Scorpio 71	SCOZ	26
8.	A.D. Marathon	ADMM	26
9.	Zaragoza atletismo	ZATZ	24
10.	Puentecillas Palencia	PUEPA	22.5
11.	Sporting Segovia Innoporc	SPOSG	21
12.	CA Tarragona	CATT	20
13.	Club Atletismo Valladolid	CAVVA	19
14.	At. Malaga	MALMA	17.5
15.	A.D. Sprint	SPRM	17
16.	CA Canovelles	CNVB	16
17.	Dinami-k CA Vilanova	DVIB	16
18.	AA Figueres	AAFG	15.5
19.	CA Laietania	CALB	15
	C.A.La Rabosa	RABV	15
	CA Safor-Teika	SAFV	15
	CA Sant Andreu Barca	SANB	15
23.	Colmenar Viejo	COLM	14
24.	CD La Armuña	ARMSA	13
	Club Deportivo Estadio	GSDO	13
	Aranda Granja D Chico Ibercaja	INCBU	13
27.	ADAS CUPA	ADAOR	13
28.	UA Montsià	UAMT	13
29.	UA Terrassa	UATB	12
30.	Ciudad de Rivas	CIRM	11
31.	AA Catalunya	AACB	11
32.	Unicaja Jaen Paraiso Interior	CAJJ	10
33.	C.A. Es Raiguer	RAIIB	10
34.	Atletismo Albacete	ALBAB	10
35.	C.A. Torrent	TORV	9.5
36.	UA Barberà	UABB	9
37.	At. Pitius	PITIB	9
38.	Atletismo Arona	AROTF	8
	CA Murcia PDS Group	AUMMU	8
	At Alicante Finetwork	CAAA	8
	CAPEX	CAPEX	8
	Eliocroca	ELIMU	8
	Granada Joven	GJOGR	8
	CA Marca Puertollano	MPUCR	8
	Club de Atletas Montijo	MTJEX	8
	CA La Nucia CAB	NUCA	8
	Ourense Atletismo	OUROR	8
	CA Quart de Poblet	QUAV	8
	TrainingRey	TRATO	8
	C.A.Vila-real	VILCC	8
51.	CA Igualada	CAIB	8
	Fraga-Bajo Cinca	FRAHU	8
	GA Lluïsos Mataro	LLMB	8
54.	UA Rubí	RUBB	8
55.	Atletico Aranjuez	ARAM	7
	Atletismo Cuenca	CUECU	7
	Polideportivo Getafe	PODM	7
	SD Compostela Atletismo	SDCC	7
	CA Torrejon de Ardoz	TORM	7
	Union Atletica Coslada	UACM	7
61.	Ciudad de Lugones	CILO	7
	CA Lloret-La Selva	LLOG	7
	Vicky Foods Athletics	VICVA	7
64.	C.A.Milla Chicharrera2007	CHITF	7
	UGE Badalona	UGEB	7
66.	Muntanyenc S.Cugat	MSCB	7
	Suanzes San Blas	SUAM	7
	Trotasierra Hornachuelos	TSICO	7
69.	INDEPENDIENTE	INDE	6.5
70.	UCAM-Cartagena	CARMU	6.5
71.	C.D. 303 Atletismo	303L	6
	A. A. Moratalaz	AAMM	6
	At. Arroyomolinos	ARRM	6
	CA Ascó	ASCT	6
	Atletica Barbanza	BARC	6
	Apol-Ana	BENA	6
	CAI Gran Canaria	CAIGC	6
	CE Universitari	CDUB	6
	FACVAC Valls	FACT	6
	GEiE Gironí	GEEG	6
	Lance Power	LANS	6
	C.A. New Runners	NEWL	6
	Ohmio Arahal	OHMSE	6
	CA Puerto Cruz Realejos	PCRTF	6
	CA La Pobla de Segur	POBLE	6
	Atletismo Camargo	RIAS	6
	Txindoki A.T.	TATSS	6
	Virgen del Castillo	VIRCO	6
89.	CA Sant Just	JUSB	6
90.	Hiru-Herri	HIRNA	6
91.	Atletica Avilesina	AAAO	6
	Atletismo Barañain	BARNA	6
93.	Atletismo Santurtzi	ASABI	5
	Artunduaga	BASBI	5
	Bezana Atletismo	BEZS	5
	At. Femenino Celta	CAFPO	5
	CA Vic	CAVB	5
	Claudia Troppa SC	CTRIB	5
	Diana Atletic Club	DACIB	5
	Atlético España de Cueto	ESCS	5
	CA Parets	PARB	5
	Polideportivo Olimpo	POLCA	5
	Nautico Carreño	SPNO	5
	Atletismo Torrevieja	TORA	5
	A.A. Valdemoro	VALM	5
	At. Intec-Zoiti	ZOIHU	5
107.	U Colomenca At.	UCAB	5
108.	AD Gijon Atletismo	ADGO	4
	Tomares Aljarafe XXI	ALJSE	4
	Andorra At.	ANALE	4
	CA Bahia Almeria	BAHAL	4
	Avinent Manresa	CAMB	4
	C.A.Cableworld	CBLA	4
	Castillo Mota Medina	CMOVA	4
	Cronos Villaviciosa	CROM	4
	CD Ecosport	ECOAV	4
	Image FDR	FLOBU	4
	Atletica Lucense	LUELU	4
	Grupompleo Pamplona At	PAMNA	4
	Atletico Renteria	RENSS	4
	Running Rio	RURM	4
	Riazor Coruña	RZCC	4
	C. A. Sant Joan	SANA	4
	S.G. Pontevedra	SGPPO	4
	CD UAVA	SLUGC	4
	Speed Club	SPEIB	4
127.	Ajalkala	AJAM	4
128.	Universidad de Burgos	CAMBU	3.5
129.	Club Atletismo Naron	NAOC	3

	Ostadar S.K.T.	OSTSS	3
	Polideportivo Lucense	POLLU	3
	ED Santander	SANTM	3
	Sociedade Atletica do Trega	SDTPO	3
	Clínica Menorca CAUG	UNIGU	3
135.	CD La Purisima	PUROR	3
136.	Atletismo Deza	DEZPO	2.5
137.	JA Sabadell	JASB	2.5
138.	CA Gavà	GAVB	2
	SS. Reyes - CC. Menorca	SSRM	2
140.	CAIM - TED	CAIMA	2
	CA Canaletes	CANB	2
	At Cervantes Alcala	CERVM	2
	Cornellà At.	CORB	2
	A Gándara	GANLU	2
	DELSUR Coop La Palma	SURGR	2
	CA Villa de Rota	VROCA	2
	Xuncas Diversia	XUNLU	2
148.	CA Sant Celoni	ACNB	1
	Ardillas-Escorial	ARDM	1
	Bahia Algeciras	BAHCA	1
	C.S.C.R. Beade	BEAPO	1
	Atletisme Dianium	DMAA	1
	FC Barcelona	FCBB	1
	Club Gaia	GAISE	1
	La Inmaculada Algeciras	INMCA	1
	Marineda Atletico	MARC	1
	Racing Valladolid	RACVA	1
	Real Sociedad	RSOSS	1
	Tolosa C.F.	TCFSS	1
	VinoToro CRural	TORZA	1
	Atletica Turolense	TURTE	1
	VelSalamanca	VELSA	1

FEDERACIONES AUTONÓMICAS
CLASIFICACIÓN POR PUNTOS

1.	CATALUÑA	CAT	288
2.	COMUNIDAD VALENCIANA	CVA	196
3.	MADRID	MAD	140
4.	CASTILLA Y LEÓN	CSL	126
5.	ANDALUCÍA	AND	109,5
6.	GALICIA	GAL	103,5
7.	ARAGÓN	ARA	70,5
8.	NAVARRA	NAV	45
9.	CASTILLA LA MANCHA	CSM	36
10.	ASTURIAS	AST	35
11.	ISLAS BALEARES	BAL	33
12.	CANARIAS	CNR	31
13.	PAIS VASCO	PVA	25
14.	MURCIA	MUR	22,5
15.	CANTABRIA	CAN	22
16.	EXTREMADURA	EXT	16



VIII Campeonato de España Sub-14 Individual
Estadio Vallehermoso (Madrid) 8-9 junio 2024

HOMBRES

Triatlón A

1.	Iago Gómez	SGPPO	1.878	(10.26 - 9.88/+1.5 - 11.84/+1.2)
2.	Adrian Gao Ortiz	ARRM	1.874	(9.21 - 9.69/+1.5 - 11.71/+1.2)
3.	Fernando Calero	ALBAB	1.865	(11.93 - 9.63/+1.5 - 13.01/+1.2)
4.	Marco Giansante	AALSE	1.758	(10.18 - 10.07/+1.5 - 12.36/+1.2)
5.	Martí Chaves	AZSIB	1.738	(11.33 - 10.13/+1.5 - 12.94/+1.2)
6.	Raúl Sánchez	CHACA	1.733	(9.48 - 9.65/+1.5 - 12.86/+1.2)
7.	Mario García	MARC	1.650	(11.89 - 10.65/+0.3 - 13.14/+0.1)
8.	Juan Carlos Abellán	SAAMU	1.623	(10.25 - 10.19/+0.9 - 13.25/-1.1)
9.	Carlos Kamal Marín	VCFV	1.544	(7.57 - 9.86/+1.5 - 13.12/+1.2)
10.	Pablo Rosillo	LYNM	1.531	(8.81 - 10.15/+1.5 - 13.36/+1.2)
11.	Hugo Javier	MALMA	1.463	(10.40 - 10.85/-0.1 - 13.65/+1.3)
12.	Antonio García	SITV	1.454	(8.99 - 10.45/+0.9 - 13.62/-1.1)
13.	Guillermo Espada	SCOZ	1.391	(9.67 - 10.57/+0.9 - 14.38/-1.1)
14.	Rubén Martín Albo	ACVCR	1.375	(8.83 - 10.60/+0.9 - 14.00/-1.1)
15.	Manuel Martín	PALSE	1.342	(10.09 - 11.32/-0.1 - 13.87/+1.3)
16.	Adrián Lorenzo	CORTF	1.329	(9.68 - 10.60/+0.3 - 14.97/+0.1)
17.	Bruno Rodríguez	ACAMU	1.312	(9.91 - 10.84/+0.4 - 14.83/+0.5)
18.	Antonio Ángel Arjona	PALCA	1.289	(9.57 - 10.90/-0.1 - 14.75/+1.3)
19.	Teo Martín	SSRM	1.285	(7.44 - 10.77/+0.4 - 13.79/+0.5)
20.	David Otero	POEM	1.281	(9.80 - 11.19/+0.4 - 14.48/+0.5)
21.	Hugo Márquez	UABMA	1.280	(7.20 - 10.61/+0.3 - 13.97/+0.1)
22.	Enzo Olivares	UACM	1.280	(9.22 - 10.88/+0.9 - 14.67/-1.1)
23.	Nicolás Piñeiro	SGPPO	1.274	(8.86 - 10.96/-0.1 - 14.37/+1.3)
24.	Pedro Frias	CORTF	1.241	(7.98 - 10.70/+0.9 - 14.64/-1.1)
25.	Hugo Mañanes	RACVA	1.233	(8.72 - 11.04/+0.4 - 14.56/+0.5)
26.	Enol González	MULO	1.230	(9.19 - 10.39/+0.9 - 16.29/-1.1)
27.	David Sánchez	SPOSG	1.217	(9.27 - 11.30/+0.4 - 14.63/+0.5)
28.	Marcos López	SPRM	1.215	(6.73 - 10.95/+0.4 - 13.76/+0.5)
29.	Carlos Segura	JUSB	1.203	(7.24 - 10.93/+0.9 - 14.17/+0.1)
30.	Nicolás Álvarez	OVAO	1.198	(7.51 - 11.14/+0.4 - 14.03/+0.5)
31.	Enrique Montero	UMAM	1.192	(7.71 - 10.74/+0.3 - 14.91/+0.1)
32.	Sergio De Miguel	AAMM	1.142	(8.03 - 10.65/+0.3 - 15.92/+0.1)
33.	Mario Posada	CHITF	1.134	(9.08 - 10.82/+0.3 - 16.46/+0.1)
34.	Guillermo Timón	SPOSG	1.062	(8.17 - 10.96/-0.1 - 16.36/+1.3)
35.	Daniel Paniagua	SANTM	1.035	(7.78 - 10.97/-0.1 - 16.39/+1.3)
36.	David Muñoz	BAHAL	916	(7.78 - 11.04/-0.1 - 18.12/+1.3)

Triatlón B

1.	Elie Grzib (GER)	CHACA	1.835	(5.81/ - 2:44.58 - 41.66)
2.	Gabriel Falcón	SLUGC	1.522	(4.92/+0.0 - 2:53.85 - 39.10)
3.	José Manuel Garcií	OHMSE	1.478	(4.90/+1.7 - 2:43.69 - 28.76)
4.	Daniel Rodríguez	COCM	1.434	(5.18/+0.1 - 2:51.17 - 27.50)
5.	Pedro Moirón	ESCLU	1.430	(5.24/ - 2:49.89 - 25.34)
6.	Said Diallo ()	MTICO	1.371	(4.88/-0.8 - 2:51.49 - 27.24)
7.	Mateo Arévalo	ARDM	1.356	(4.94/ - 2:50.16 - 24.35)
8.	German Lazaro	ROWZ	1.349	(4.62/-2.4 - 2:54.32 - 31.22)
9.	Marco Giralde	PODM	1.348	(5.08/+0.6 - 3:09.97 - 35.72)
10.	Víctor López	AGUMU	1.341	(4.68/+1.7 - 2:57.46 - 32.08)

11.	Savelii Bogatov (RUS)	DMAA	1.310	(5.30/-0.1 - 2:53.17 - 18.14)
12.	Juan Moreno	XATV	1.307	(4.88/ - 3:17.11 - 39.90)
13.	Nacho Rocamora	POETO	1.280	(4.65/-0.2 - 3:02.75 - 31.82)
14.	Pablo Torreño	SPRM	1.277	(5.00/+0.1 - 2:54.96 - 21.45)
15.	Óskar Bravo	SPRM	1.258	(4.76/+1.9 - 3:04.09 - 29.75)
16.	Enrique Garcia	NAOC	1.253	(5.11/ - 3:02.68 - 23.62)
17.	Jairo Lara	VELMA	1.231	(4.63/+2.7 - 3:02.56 - 28.56)
18.	Fabio Alejandro Fernández	SPRM	1.223	(4.51/+0.8 - 3:05.75 - 31.62)
19.	Alonso Moreno	PUEPA	1.217	(4.73/+2.1 - 3:09.81 - 31.02)
20.	Nicolás González	INCBU	1.216	(4.66/ - 3:02.31 - 26.81)
21.	Diego Urbano	UTEZ	1.207	(4.57/+0.2 - 2:59.97 - 25.68)
22.	Ruben Roig	VDUCS	1.172	(4.57/+2.3 - 3:03.98 - 25.94)
23.	Mateo Rico	JPCJ	1.172	(4.27/+0.2 - 2:58.19 - 25.75)
24.	Damian Pevidad	CURH	1.152	(4.39/+1.9 - 2:58.36 - 22.93)
25.	Rubén Aguiar	TEITF	1.130	(4.97/ - 3:11.60 - 22.70)
26.	Ander Ramos	TORA	1.130	(4.48/+1.0 - 2:57.55 - 19.50)
27.	Aaron Sanchís	RABV	1.106	(4.66/-1.1 - 3:05.85 - 21.34)
28.	Miguel Villar	CHACA	1.099	(4.24/+1.5 - 3:10.27 - 29.16)
29.	Aaron Urbano	UTEZ	1.075	(3.98/+2.5 - 2:59.55 - 23.04)
30.	Fabio Martínez	CABOH	1.072	(4.25/+0.0 - 3:14.03 - 29.48)
31.	Alvaro Rodríguez -Manzaneque	CRICR	1.071	(4.55/+2.3 - 3:06.65 - 20.74)
32.	Hugo Solís	CROM	1.066	(4.56/+1.2 - 3:09.40 - 22.09)
33.	Antonio Collado	CAICS	1.030	(4.69/+0.4 - 3:22.02 - 25.84)
34.	Alberto Cardeñosa	AMJEX	989	(3.41/+2.4 - 2:55.02 - 19.71)
	Unai Rodríguez	CAICS	NP	(NP - NP - NP)

Triatlón C

1.	Javier Parada	ALBAB	1.513	(12.13/+0.1 - 5.24/+0.0 - 1.55)
2.	Marcos González	MORM	1.489	(13.10/+0.1 - 5.70/+1.9 - 1.57)
3.	Muluken Gil	BCNB	1.484	(12.81/+0.1 - 5.34/+1.4 - 1.61)
4.	Gonzalo García	SAAMU	1.440	(12.48/+0.1 - 5.42/+0.0 - 1.47)
5.	Abel Marconnot	ARRM	1.365	(12.70/+0.1 - 5.20/+0.2 - 1.47)
6.	Andrés Álvarez	ADAOR	1.336	(13.30/-0.4 - 4.98/+0.0 - 1.59)
7.	Rodrigo Expósito	SANTM	1.334	(13.50/-1.0 - 4.93/+1.0 - 1.63)
8.	Guillermo Pérez	VCFV	1.319	(13.04/+0.1 - 5.19/+0.5 - 1.47)
9.	Kevin Sviatoslav Bogoslavets (UKR)	CAICS	1.260	(13.05/-1.0 - 4.77/+1.9 - 1.50)
10.	Mario Díez	VILPA	1.257	(13.27/+0.1 - 4.78/+0.8 - 1.53)
11.	Daniel Ji Olivares	ARGM	1.248	(13.72/-1.0 - 4.86/ - 1.57)
12.	Aaron Escanero	ELEZ	1.244	(13.64/-0.4 - 5.29/+1.6 - 1.44)
13.	Mateo Huerta	AAAO	1.237	(13.42/-1.0 - 4.89/ - 1.50)
14.	Sergi Reus	AZSIB	1.224	(13.98/-1.0 - 4.96/+0.0 - 1.55)
15.	Arnau Guirado	MACB	1.209	(13.58/-1.0 - 4.96/+1.7 - 1.47)
16.	Yeray Liarte	CDEMU	1.184	(13.31/-1.0 - 4.65/ - 1.47)
17.	Hugo Salinas	MTRGR	1.176	(13.43/+0.1 - 4.92/+1.2 - 1.41)
18.	Iván Pérez	SAAMU	1.156	(13.84/-0.4 - 5.06/+0.0 - 1.41)
19.	Martín Barredo	NAOC	1.150	(13.87/-2.1 - 4.82/ - 1.47)
20.	Diego Alconchel	SCOZ	1.142	(13.54/-1.0 - 4.57/ - 1.47)
21.	Lucas Morales	PAVGR	1.132	(14.24/-0.4 - 4.82/ - 1.50)
22.	Hugo Martínez	AUMMU	1.129	(13.80/-2.0 - 4.42/ - 1.53)
23.	Rubén Vázquez	BEAPO	1.114	(13.96/-2.1 - 4.91/ - 1.41)
24.	Hugo Martínez	PEGIB	1.110	(14.00/-2.0 - 4.68/+0.8 - 1.47)
25.	Mario Tegegn Míguez	SGPPO	1.073	(13.76/-0.4 - 4.45/ - 1.44)
26.	Héctor García	VELMA	1.069	(14.44/-2.0 - 4.46/ - 1.53)
27.	Imad Urrutia	VILPA	1.067	(13.99/-0.4 - 4.82/-0.5 - 1.37)
28.	Sergio Torre	MANO	1.048	(14.42/-2.1 - 4.70/ - 1.44)
29.	Álvaro Zapatero	PUEPA	1.035	(14.38/-2.1 - 4.48/ - 1.47)
30.	Daniel Alessandro Hidalgo	VELMA	1.013	(14.31/-2.1 - 4.56/ - 1.41)
31.	Pablo Gómez	VCFV	998	(14.42/-2.0 - 4.16/ - 1.50)
32.	Mateo Zhucun Llorente	OLIS	997	(14.76/-2.1 - 4.72/ - 1.41)
33.	Víctor Gómez	SAASA	973	(15.44/-2.1 - 4.27/ - 1.57)
34.	Mario Jiménez	NERMA	890	(14.40/-2.0 - 4.05/ - 1.37)
35.	Adrián Lago	ARGM	863	(16.18/-2.0 - 4.52/ - 1.44)
36.	Martín Saavedra	NAOC	700	(14.13/-2.0 - 4.52/-0.1 - SM)

37.	Guillermo Zamora	ACAMU	614	(14.29/-0.4 - 4.11/ - SM)

Triatlón D

1.	Mario Fernández	PUEPA	2.025	(9.77/+0.1 - 38.02 - 13.58)
2.	Rodrigo Allodi	NERMA	1.939	(10.19/+0.1 - 38.70 - 13.30)
3.	Eneko Pastor	SUAM	1.761	(9.84/+0.1 - 26.98 - 13.10)
4.	Víctor Piña	CALIB	1.720	(11.60/-0.7 - 40.89 - 12.98)
5.	Samuel Barrios	GSDO	1.608	(10.46/+0.1 - 29.54 - 11.72)
6.	Baltasar Ballesteros	GEDMA	1.561	(9.75/+0.1 - 21.81 - 11.12)
7.	Hugo Bernardo	VALM	1.546	(10.50/+0.2 - 29.43 - 10.84)
8.	Lucas Costas	BEAPO	1.529	(10.73/+0.0 - 33.59 - 9.87)
9.	Airam Amador	MXFV	1.468	(11.06/+0.2 - 31.57 - 10.49)
10.	Miguel Lora	AMJEX	1.443	(10.10/+0.1 - 19.69 - 10.99)
11.	Unai Soto	CAICS	1.416	(10.59/+0.1 - 21.57 - 11.47)
12.	Raúl Tonda	PALCA	1.409	(11.26/+0.0 - 30.88 - 10.27)
13.	Marc Guzmán	VILCC	1.377	(11.41/+0.2 - 29.79 - 10.50)
14.	Jesús Ángel Rodríguez	CDEMU	1.353	(11.79/+0.4 - 31.04 - 10.66)
15.	Nicolás Muñoz	BEJSA	1.326	(11.07/-0.7 - 21.65 - 11.35)
16.	Alan Osmar Centurión	JUSB	1.306	(10.83/+0.2 - 24.13 - 9.56)
17.	Jorge Bonet	TORV	1.294	(10.39/+0.1 - 22.92 - 8.40)
18.	Adrián Villalba	ELEZ	1.275	(10.95/+0.2 - 21.91 - 10.08)
19.	Alonso Díaz De Los Bernardos	ACVCR	1.237	(11.12/+0.0 - 27.96 - 7.98)
20.	Asier Millán	ARGM	1.224	(11.38/+0.0 - 23.94 - 9.75)
21.	Alejandro Peéez	AAYMU	1.222	(10.92/+0.2 - 20.47 - 9.55)
22.	Javier Rodríguez	OVAO	1.214	(11.15/+0.0 - 26.21 - 8.24)
23.	Leonardo Fontana	AROTF	1.213	(11.41/-0.7 - 25.85 - 9.06)
24.	Carlos Pulido	JDHSE	1.186	(11.16/+0.0 - 25.13 - 8.15)
25.	Ismael Rodríguez	PALCA	1.180	(11.16/+0.2 - 22.08 - 9.03)
26.	Alejandro Gonzalez	CEATF	1.163	(13.54/+0.4 - 30.54 - 11.22)
27.	Luis Gallardo	NERMA	1.141	(11.18/+0.0 - 23.94 - 7.83)
28.	Pablo Hernández	CORTF	1.118	(14.11/+0.4 - 31.90 - 10.78)
29.	Asier Ruiz	VILPA	1.115	(11.95/+0.4 - 25.18 - 8.97)
30.	Hugo Arnaz	MOSM	1.088	(11.27/+0.2 - 23.59 - 7.29)
31.	David Tamayo	MALMA	1.084	(11.96/-0.7 - 23.03 - 9.19)
32.	Leo Sánchez	NERMA	1.059	(11.85/-0.7 - 20.80 - 9.20)
33.	José Ferre	VCFV	1.047	(11.53/+0.0 - 21.84 - 7.86)
34.	Hugo Martinez	LAVO	1.043	(12.69/+0.4 - 26.46 - 9.04)
35.	Alejandro Guil	TORA	1.035	(11.70/-0.7 - 20.65 - 8.48)
36.	Alejandro Segovia	MALMA	1.035	(11.90/-0.7 - 23.35 - 8.12)
37.	Carlos Aicart	CAICS	998	(12.41/+0.4 - 19.88 - 9.78)
38.	Pedro Muñoz	NERMA	930	(12.14/+0.4 - SM - 12.50)

Triatlón E

1.	Alex González	CTRS	1.582	(10.16/-0.1 - 24.92 - 9:57.64)
2.	Alejandro Navarro	BAHAL	1.561	(10.48/-0.1 - 27.42 - 9:55.91)
3.	Anton Diaz	NAOC	1.466	(11.92/+0.3 - 35.86 - 9:46.87)
4.	Alberto Silvente	RABV	1.451	(11.24/-1.3 - 35.08 - 10:30.37)
5.	Pelayo Salvador Castaño	JAAGR	1.439	(10.73/-0.1 - 26.10 - 10:18.88)
6.	Ángel Jiménez	NERMA	1.399	(11.31/-0.1 - 36.60 - 10:57.24)
7.	Marcos Ruiz	MALMA	1.382	(11.15/-1.3 - 17.10 - 9:25.44)
8.	Oliver López	MOSM	1.272	(12.00/+1.5 - 24.51 - 9:56.15)
9.	Víctor Gómez	NERMA	1.272	(11.14/-0.1 - 22.82 - 10:40.17)
10.	Alejandro Martín	NERMA	1.193	(11.58/+1.5 - 22.87 - 10:44.03)
11.	Javier Madueño	TROCO	1.176	(11.81/+1.5 - 22.41 - 10:34.40)
12.	Gabriel Moreno	MOSM	1.161	(11.98/-1.3 - 19.78 - 10:15.44)
13.	Raúl Jiménez	ALBAB	1.144	(11.50/-1.3 - 27.32 - 11:40.05)
14.	Antonio Fernández	MOSM	1.132	(11.68/-0.6 - 20.68 - 10:51.85)
15.	Nicolas García	BAHAL	1.119	(11.47/+0.3 - 21.00 - 11:13.52)
16.	Gonzalo Perucho	CRICR	1.115	(11.57/-0.6 - 23.83 - 11:25.79)
17.	Alonso Juez	INCBU	1.114	(11.08/-0.1 - 18.87 - 11:31.50)
18.	Juan Gomez	POLCA	1.102	(11.61/-0.6 - 13.96 - 10:31.25)
19.	Nicolás Arregui	CAICS	1.097	(10.89/-0.1 - 21.46 - 12:13.17)
20.	Rafael Cebrián	VELMA	1.081	(12.04/+0.3 - 19.68 - 10:45.02)

21.	Jaume Villalba	TORV	1.045	(11.34/-0.6 - 15.69 - 11:24.65)
22.	Iker Alcaide	SINCO	1.030	(13.26/+0.3 - 24.45 - 10:29.37)
23.	Antonio Montoro	INDE	1.029	(12.57/+0.3 - 16.55 - 10:19.00)
24.	Alfonso Cañizares	AUMMU	1.019	(11.50/+1.5 - 23.10 - 12:13.05)
25.	Bruno Polonio	LYNM	1.004	(11.93/-0.6 - SM - 10:18.42)
26.	Martín González	VALM	1.002	(11.98/+1.5 - 20.64 - 11:30.60)
27.	Javier Morán	SPRM	991	(11.63/-1.3 - 18.53 - 11:46.53)
28.	Marcos López	SCOZ	944	(11.27/-1.3 - 19.37 - 12:45.45)
29.	Jorge Argudo	VCFV	927	(11.56/-0.6 - 21.41 - 12:44.53)
30.	Martin Casado	MTRGR	910	(11.88/-0.6 - 21.60 - 12:29.94)
31.	Daniel Reig	DMAA	671	(10.93/-0.1 - 22.21 - DS)
32.	Hlib Sandetskyi (UKR)	VCFV	512	(11.66/-1.3 - 19.19 - DS)
33.	Alberto Contreras	AMJEX	430	(11.56/+0.3 - 11.67 - DS)
34.	Hugo Garcií	RAIIB	419	(11.98/+1.5 - 15.59 - DS)
35.	Hugo Escalona	PALCA	409	(12.08/+0.3 - 15.92 - AB)
36.	Alex Del Peral	CAICS	350	(11.91/+1.5 - 9.39 - DS)

MUJERES

Triatlón A

1.	Alba Martínez	DECA	1.972	(7.42 - 10.10/+1.0 - 12.40/-0.9)
2.	Damaris Martínez	NERMA	1.930	(7.88 - 10.46/+1.0 - 12.29/-0.9)
3.	Laia Asensio	ONTV	1.815	(7.50 - 10.52/+1.0 - 12.74/-0.9)
4.	Daniela Sánchez	ACAMU	1.796	(7.08 - 10.65/+1.0 - 12.49/-0.5)
5.	Maria Femenias	CTRIB	1.691	(7.25 - 10.85/+1.0 - 12.90/-0.9)
6.	Rocío Mesto	CROM	1.669	(7.78 - 10.82/+0.0 - 13.32/-0.9)
7.	Nerea Báguena	SCOZ	1.625	(6.70 - 10.78/+0.0 - 13.22/-0.5)
8.	Ana Buil	ZOIHU	1.605	(6.42 - 10.76/+0.0 - 13.27/-0.5)
9.	Jimena Livianos	AJAM	1.583	(8.09 - 11.27/-1.1 - 13.32/-0.5)
10.	Tania Campos	PUEPA	1.576	(7.42 - 10.73/+1.0 - 13.97/-0.9)
11.	Telma Flores	SILTO	1.537	(7.78 - 10.64/+0.0 - 14.64/-1.7)
12.	Noa De Miguel	SPOSG	1.525	(6.06 - 10.85/+1.0 - 13.50/-1.0)
13.	Alejandra Castillo	R206M	1.520	(7.58 - 11.16/+0.1 - 13.68/-0.9)
14.	Marina Poquet	NUCA	1.513	(7.77 - 11.31/-0.6 - 13.61/-0.5)
15.	Paula Puerto	MANO	1.511	(6.81 - 10.84/+0.0 - 13.96/-1.2)
16.	Lucía González	NUCA	1.503	(6.30 - 10.75/+0.1 - 13.94/-1.2)
17.	Carmen Contreras	TORV	1.497	(7.00 - 10.84/+0.1 - 14.16/-1.0)
18.	Silvia Maestra	MDSMA	1.493	(6.85 - 10.47/+1.0 - 14.88/-1.7)
19.	Noa Seoane	FRRC	1.487	(8.38 - 10.82/+0.1 - 15.04/-1.7)
20.	Silvia García	QUAV	1.474	(7.38 - 11.16/+0.1 - 13.91/-0.9)
21.	Aitana Pastor	AZSIB	1.474	(7.18 - 11.27/+0.1 - 13.68/-1.2)
22.	Aina Alvarado	PARB	1.446	(6.85 - 10.98/-1.1 - 14.21/-1.0)
23.	Ana Pérez	CHACA	1.421	(7.57 - 11.37/-0.6 - 14.10/-0.5)
24.	Giovanna Silva	CAICS	1.420	(8.88 - 11.57/-0.6 - 14.46/-0.5)
25.	Alejandra González	CIRM	1.411	(7.63 - 11.13/-1.1 - 14.58/-1.2)
26.	Ainara Usma	TERIO	1.405	(6.22 - 11.09/-1.1 - 14.00/-1.2)
27.	Laura Muñoz	VALM	1.380	(7.08 - 10.90/+0.0 - 15.07/-1.7)
28.	Susana Ortega	UMAM	1.375	(7.66 - 11.12/+0.1 - 14.94/-1.2)
29.	Valeria Retamero	FLOBU	1.333	(6.52 - 11.18/-1.1 - 14.56/-1.0)
30.	Nerea García	GSDO	1.323	(5.82 - 10.93/+0.0 - 14.79/-1.0)
31.	Leire Morant	RAIIB	1.293	(7.00 - 11.96/-0.6 - 13.90/-1.2)
32.	Clara Paz	PUEPA	1.250	(7.08 - 11.05/+0.0 - 15.97/-1.7)
33.	Martina Toledo	SSRM	1.241	(6.50 - 11.21/-1.1 - 15.32/-1.7)
34.	Mónica Labandeira	AJAM	1.227	(5.84 - 11.38/-0.6 - 14.76/-1.0)
35.	Carmen Bañeza	ARTEX	1.205	(5.78 - 11.40/-1.1 - 14.89/-1.0)
36.	Cristina Vida	VELMA	1.159	(6.41 - 11.82/-0.6 - 14.90/-0.5)
37.	Naysa Segovia	VILCC	1.129	(7.41 - 11.68/-0.6 - 16.09/-1.7)

Triatlón B

1.	Clara Serra	RAIIB	1.666	(29.35 - 4.40/-0.6 - 3:13.75)
2.	Ariadna González	UDATO	1.665	(23.85 - 4.53/-0.1 - 3:07.31)
3.	Irene Reina	POLCA	1.660	(25.45 - 4.12/+0.0 - 3:01.40)

4.	Martina March	TPOLE	1.656	(34.26 - 4.33/-0.9 - 3:22.23)
5.	Alejandra De La Cruz	NERMA	1.624	(25.28 - 4.62/+0.0 - 3:15.84)
6.	Olaya López	LAVO	1.616	(25.91 - 4.59/+0.0 - 3:16.96)
7.	Ella Martin	UDATO	1.553	(25.12 - 3.69/-1.1 - 3:01.81)
8.	Marta Cabeza	PUEPA	1.549	(22.04 - 4.08/-1.3 - 3:04.72)
9.	Adriana González	RABV	1.529	(28.64 - 4.19/-0.6 - 3:20.87)
10.	Lucía Muñoz	UDATO	1.528	(23.90 - 4.31/-0.4 - 3:15.04)
11.	María Barceló	JOCIB	1.519	(20.56 - 4.46/-2.1 - 3:13.47)
12.	Irene Maroto	ARDM	1.506	(21.88 - 3.90/-0.2 - 3:04.62)
13.	Irene Herrero	SCOZ	1.499	(19.02 - 4.29/+0.0 - 3:08.78)
14.	María Mendoza	TORV	1.494	(29.89 - 4.41/-0.3 - 3:32.53)
15.	Blanca Folch	CAICS	1.494	(24.43 - 4.33/+0.0 - 3:19.83)
16.	Helena García	CORSA	1.494	(22.01 - 4.20/-2.1 - 3:12.39)
17.	Celia Díaz	SORSO	1.454	(18.83 - 4.00/-1.0 - 3:06.25)
18.	Icíar Montero	CAICS	1.447	(22.37 - 4.64/+0.0 - 3:28.66)
19.	Alba Sanz	PUEPA	1.445	(17.65 - 4.87/-0.5 - 3:25.88)
20.	Noelia Mesto	CROM	1.417	(21.04 - 4.81/+0.0 - 3:33.84)
21.	Olympia Del Nogal	PAVGR	1.391	(21.03 - 3.94/+0.0 - 3:14.69)
22.	Paula Ranz	ASETO	1.386	(23.51 - 3.99/-0.3 - 3:20.84)
23.	Ainhoa Morales	RPIM	1.383	(17.42 - 4.19/-0.9 - 3:14.63)
24.	Lara López	BCSOR	1.360	(22.38 - 3.95/+0.0 - 3:20.40)
25.	Irene Gijón	CURH	1.346	(22.82 - 3.91/-1.2 - 3:21.66)
26.	Marta Martín	MTRGR	1.336	(15.73 - 3.95/+0.0 - 3:10.80)
27.	Alodia Martínez	SCOZ	1.292	(15.91 - 3.62/-0.2 - 3:08.55)
28.	Sabela Abarca	SGPPO	1.286	(22.16 - 3.80/-1.2 - 3:24.06)
29.	Claudia Calín	MALMA	1.285	(27.87 - 3.92/-1.3 - 3:38.54)
30.	Iris De José	QUAV	1.273	(15.91 - 4.66/-0.5 - 3:34.92)
31.	Nora Suárez	MANO	1.235	(17.00 - 4.26/-0.7 - 3:30.43)
32.	Nora Marco	VCFV	1.222	(18.48 - 3.99/+0.0 - 3:28.10)
33.	Elena Maria Franco	TSICO	1.206	(16.03 - 3.86/-1.0 - 3:22.07)
34.	Claudia Ruiz	CURH	1.138	(20.30 - SM - 3:09.49)
35.	Carmen Moya	CDEMU	1.012	(15.26 - 3.86/-1.0 - 3:41.20)
36.	Daniela Millán	VELMA	617	(23.47 - 3.80/-0.4 - SM)

Triatlón C

1.	Maram Samb	VCFV	1.875	(1.36 - 12.15/+0.3 - 5.20/+0.0)
2.	Sara Felip	CAICS	1.849	(1.58 - 13.31/+0.3 - 4.90/+1.8)
3.	Laura Victoria Muriago	SCOZ	1.837	(1.50 - 12.81/+0.3 - 4.91/-1.0)
4.	Lucía González	CAICS	1.794	(1.56 - 13.66/-0.6 - 4.97/+1.3)
5.	Laia Morera	UATB	1.793	(1.32 - 12.59/+0.3 - 5.32/+0.0)
6.	Marina Cabañeros	OLIS	1.770	(1.42 - 13.16/-0.6 - 5.18/+0.4)
7.	Jana Franch	UATB	1.736	(1.36 - 12.57/+0.3 - 4.95/+2.2)
8.	Kaira Arce	QUAV	1.701	(1.50 - 13.75/+0.2 - 4.92/+0.0)
9.	Alba Montilla	TORV	1.697	(1.48 - 13.89/+0.5 - 5.06/+1.5)
10.	Charlotte Griffin (SUI)	COCM	1.638	(1.42 - 13.02/+0.3 - 4.61/+0.0)
11.	Mansira Tounkara	LEPH	1.612	(1.39 - 13.59/-0.6 - 4.95/+1.9)
12.	Emma González	SPRM	1.554	(1.42 - 13.65/-0.6 - 4.64/+1.3)
13.	Celia González	CILO	1.544	(1.42 - 13.38/-0.6 - 4.45/+0.0)
14.	Maja Ida Maria Andersson	MIJMA	1.541	(1.52 - 13.85/+0.2 - 4.26/+0.0)
15.	María Casero	ARRM	1.534	(1.39 - 14.40/-1.3 - 5.06/+2.8)
16.	Florencia Santana	SLUGC	1.504	(1.45 - 13.52/-1.3 - 4.24/+0.0)
17.	Leticie Mulacova (CZE)	SANA	1.492	(1.45 - 14.21/+0.2 - 4.57/-1.0)
18.	Celia Couto	BAIPO	1.486	(1.36 - 13.69/-1.3 - 4.65/+2.7)
19.	Alba Noreña	CORSA	1.459	(1.42 - 14.33/+0.2 - 4.63/-0.4)
20.	Paula Sieso	SCOZ	1.427	(1.36 - 14.42/+0.5 - 4.79/+2.4)
21.	Inés Moral	INCBU	1.418	(1.32 - 13.56/+0.3 - 4.47/+1.2)
22.	Daniela Alonso	CORTF	1.381	(1.36 - 14.43/-1.3 - 4.62/+0.8)
23.	María Pineda	FLOBU	1.380	(1.39 - 14.39/+0.2 - 4.47/+0.4)
24.	Celia Moya	ALBAB	1.374	(1.28 - 13.50/-1.3 - 4.42/+0.0)
25.	Claudia Panchón	NERMA	1.367	(1.39 - 14.14/+0.2 - 4.29/+1.2)
26.	Faustina Paweleski	JOCIB	1.359	(1.28 - 13.91/-1.3 - 4.59/+0.0)
27.	Cecilia Matas	COLM	1.356	(1.42 - 14.07/-0.6 - 4.07/+1.7)
28.	Carlota Quiros	MULO	1.355	(1.32 - 14.43/+0.5 - 4.68/+0.0)

29.	Sofía Peéez	TPAMU	1.334	(1.28 - 13.95/-1.3 - 4.51/+0.9)
30.	Alba Pinto	ACVCR	1.332	(1.32 - 13.72/-0.6 - 4.21/+0.0)
31.	Lucía Díaz	CIRM	1.329	(1.36 - 14.04/-0.6 - 4.21/+0.0)
32.	Noa Casasnovas	MULO	1.326	(1.39 - 14.45/-1.3 - 4.28/-1.0)
33.	Avril González	SPRM	1.312	(1.32 - 14.75/+0.5 - 4.66/+0.0)
34.	Carla Peregrina	MTRGR	1.306	(1.36 - 14.20/+0.3 - 4.20/+0.0)
35.	Henar Lorenzo	CROM	1.279	(1.32 - 14.24/+0.2 - 4.28/+1.8)
36.	Lia Manrique	CAICS	1.276	(1.42 - 14.89/+0.5 - 4.15/+0.1)
37.	Valeria Solís	PALCA	1.214	(1.32 - 15.30/+0.5 - 4.51/+0.0)
38.	Karoline Calderon (NOR)	TORA	1.163	(1.32 - 14.61/+0.5 - 3.98/+0.0)
39.	Elena Marín	PARB	875	(SM - 14.67/+0.5 - 4.59/+1.4)

Triatlón D

1.	Adriana Hernández	CHITF	1.502	(23.51 - 8.07 - 10.52/-1.3)
2.	Ángela Lendoiro	NAOC	1.488	(32.19 - 8.64 - 11.43/-1.0)
3.	Sofía Fernández	QUAV	1.467	(21.63 - 8.12 - 10.53/-1.3)
4.	Lena Nemesio	TORV	1.419	(26.67 - 9.24 - 11.45/-1.3)
5.	Carla Almodóvar	SANTM	1.398	(25.97 - 8.37 - 11.20/-1.3)
6.	Claudia De Asís	UMAM	1.339	(20.59 - 7.75 - 10.87/+1.2)
7.	Natacha Alen Zankpe	SCOZ	1.329	(14.83 - 8.70 - 10.75/-1.3)
8.	Africa Hernández	CROM	1.294	(17.14 - 8.49 - 11.00/+1.2)
9.	Claudia Cano	SAAMU	1.290	(16.57 - 8.62 - 11.01/-1.3)
10.	Ares Rubies	UATB	1.286	(19.94 - 9.25 - 11.50/-1.0)
11.	Verónica Ortega	POETO	1.274	(26.83 - 7.95 - 11.77/+0.2)
12.	Daniela Garmon	MANO	1.264	(28.72 - 9.01 - 12.42/+0.2)
13.	Vera López	NERMA	1.256	(27.60 - 9.11 - 12.37/+0.2)
14.	Sara Íñiguez	FLOBU	1.252	(17.68 - 6.57 - 10.71/-1.3)
15.	Vera García	SPOSG	1.243	(25.14 - 8.60 - 11.98/-1.0)
16.	Emma Rodrigo	VCFV	1.226	(24.26 - 8.26 - 11.87/+0.2)
17.	Laura Domingo	ZOIHU	1.216	(17.40 - 7.39 - 11.04/-1.3)
18.	Lucía Villar	SUAM	1.205	(20.52 - 8.08 - 11.58/-1.0)
19.	Alicia Moragón	SPRM	1.203	(20.20 - 7.99 - 11.53/-1.3)
20.	Laia Macian	CAICS	1.196	(14.30 - 8.46 - 11.19/-1.3)
21.	Marta Moreno	ACVCR	1.187	(23.27 - 7.50 - 11.73/-1.3)
22.	Elena González	JUVO	1.180	(20.15 - 7.65 - 11.53/-1.0)
23.	Sofía Martín	VELMA	1.176	(17.88 - 8.31 - 11.56/+1.2)
24.	Zulema Bonilla	CALIB	1.170	(23.37 - 8.72 - 12.25/+0.2)
25.	Uxue Monesma	ZOIHU	1.153	(16.68 - 7.75 - 11.39/+1.2)
26.	Thais Molinero	AUMMU	1.152	(20.71 - 7.40 - 11.64/-1.0)
27.	Ángela Aragonés	FMOSO	1.138	(16.41 - 7.50 - 11.36/+1.2)
28.	María Espinosa	TPOLE	1.125	(20.76 - 7.36 - 11.77/+0.2)
29.	Candela Muñoz	DMAA	1.115	(20.93 - 7.22 - 11.79/-1.3)
30.	Teresa Álvarez	AAAO	1.109	(18.75 - 7.91 - 11.84/-1.0)
31.	Ángela Moldes	SGPPO	1.065	(15.78 - 6.94 - 11.49/-1.3)
32.	Paula Alcalá	PALCA	1.049	(18.40 - 7.41 - 11.95/-1.3)
33.	Lea Valeska Repolles	VCFV	1.034	(15.75 - 5.25 - 11.11/+1.2)
34.	Julieta Plaza	MOSM	1.029	(22.11 - 6.94 - 12.27/+0.2)
35.	Leire Ávila	CIRM	1.016	(16.58 - 5.35 - 11.30/-1.3)
36.	Ainhoa Tejada	SINCO	853	(SM - 7.11 - 11.59/+1.2)

Triatlón E

1.	Sara Rivera	NERMA	1.909	(11.58/-0.5 - 10:12.23 - 31.62)
2.	Kauzar Saou	NERMA	1.718	(11.90/+0.6 - 10:23.74 - 26.09)
3.	Luna Álvarez	CROM	1.695	(10.88/-0.5 - 11:24.00 - 19.60)
4.	Lidia Romeo	SCOZ	1.687	(11.56/+0.2 - 10:30.75 - 21.56)
5.	Elena Galindo	UACM	1.676	(10.88/-0.5 - 11:17.10 - 17.77)
6.	Jimena Roca	CABOH	1.650	(12.46/+1.3 - 9:59.32 - 24.79)
7.	Sara Fernández	PODM	1.646	(11.68/+0.2 - 10:43.65 - 22.03)
8.	Queralt Sañas	CAVB	1.645	(11.91/+0.6 - 10:11.76 - 21.00)
9.	María Campos	NERMA	1.612	(12.43/+1.3 - 10:38.09 - 26.79)
10.	Alba Estévez	SINCO	1.606	(12.32/+1.3 - 10:06.72 - 22.24)
11.	Sara Prados	PUEPA	1.597	(11.78/+1.3 - 10:43.33 - 20.51)
12.	Paula Romero	CABOH	1.597	(12.21/+0.6 - 11:18.45 - 28.50)

13.	Leticia Villalba	JUVGR	1.595	(11.61/+0.7 - 11:02.08 - 20.41)
14.	Zoe Isabel White (AUS)	INDE	1.590	(12.08/+0.6 - 9:53.13 - 17.72)
15.	Lucía Batanás	RAIIB	1.585	(12.37/+0.7 - 10:14.44 - 22.31)
16.	Ana Truyol	XTRIB	1.580	(12.32/+1.3 - 10:40.94 - 24.49)
17.	Victoria Lucas	ATHMU	1.563	(11.78/+0.7 - 10:38.79 - 18.10)
18.	Candela Benavente	PODM	1.527	(11.29/-0.5 - 11:25.04 - 15.69)
19.	Mar Mecinas	TORV	1.518	(11.78/+0.7 - 10:39.27 - 15.65)
20.	Lucía Barqueros	ACAMU	1.487	(11.51/-0.5 - 11:51.27 - 18.50)
21.	Daniella López	FLOBU	1.468	(12.18/+0.6 - 10:36.93 - 16.97)
22.	Nissrine Mabroki	MILA	1.458	(12.00/+0.6 - 10:56.60 - 16.67)
23.	Lidia Recio	MOSM	1.453	(12.41/+1.3 - 11:14.91 - 21.96)
24.	Juana Ruiz	ATHMU	1.452	(11.61/+0.2 - 11:25.93 - 15.21)
25.	Emma Valladares	AJAM	1.401	(11.79/-0.5 - 12:01.20 - 18.03)
26.	Adriana Sánchez	ALBAB	1.400	(11.57/-0.5 - 12:20.09 - 17.32)
27.	Lara Pérez	MOSM	1.387	(11.90/+0.2 - 12:14.61 - 19.57)
28.	Silvia Estrella Pérez	JUVGR	1.385	(11.53/+0.2 - 10:25.74 - SM)
29.	Valeria Díaz	NERMA	1.383	(12.45/+1.3 - 11:07.19 - 17.77)
30.	Sara Ríos	AMJEX	1.364	(11.85/+0.7 - 11:27.26 - 13.08)
31.	Africa Roldán	NERMA	1.361	(12.20/+0.7 - 11:01.05 - 14.04)
32.	Irene Casas	SPRM	1.348	(12.04/+0.2 - 11:09.28 - 12.61)
33.	Lucía Gallardo	CABOH	1.070	(11.37/+0.2 - DS - 32.01)
34.	Alba Castillo	VCFV	947	(11.53/-0.5 - DS - 27.21)
35.	Valeria González	LEPH	712	(11.75/+0.7 - DS - 17.00)
36.	Almudena Rivas	VELMA	668	(11.98/+0.6 - DS - 17.11)

Clasificación por puntos

1.	Trops-Cueva de Nerja	NERMA	36
2.	Alcampo Scorpio 71	SCOZ	15
3.	Atletismo Albacete	ALBAB	14
4.	Club Atletismo Naron	NAOC	13
5.	Facsa - Playas de Castellón	CAICS	12
6.	CA Chapin Jerez	CHACA	11
7.	At. Arroyomolinos	ARRM	11
8.	Cronos Villaviciosa	CROM	10
9.	Puentecillas Palencia	PUEPA	9
	Valencia Club Atletismo	VCFV	9
11.	UDAT Talavera	UDATO	9
12.	C.A.Milla Chicharrera2007	CHITF	8
	Atlético Castro	CTRS	8
	CA Elche Decatlon	DECA	8
	C.A. Es Raiguer	RAIIB	8
	S.G. Pontevedra	SGPPO	8
17.	CA Bahia Almeria	BAHAL	7
	Atletismo Moralzarzal	MORM	7
	CD UAVA	SLUGC	7
20.	CA Quart de Poblet	QUAV	7
21.	Barcelona At.	BCNB	6
	Ohmio Arahal	OHMSE	6
	CAVA-Ontinyent-Stocklogistic	ONTV	6
	Polideportivo Olimpo	POLCA	6
	Suanzes San Blas	SUAM	6
26.	Gestaner Atlética Alcantarilla	SAAMU	6
27.	ED Santander	SANTM	6
	UA Terrassa	UATB	6
29.	CD Atletismo Alamillo	AALSE	5
	Atletismo Alhama	ACAMU	5
	ADA Calvià - Vistasol	CALIB	5
	Club Corredores	COCM	5
	C.A.La Rabosa	RABV	5
	C.A. Torrent	TORV	5
	CA Terres de Ponent	TPOLE	5
36.	AZ Sport Binissalem	AZSIB	4
	Claudia Troppa SC	CTRIB	4
	Maderas Barcia Lourenza Cervo	ESCLU	4
	Club Deportivo Estadio	GSDO	4
	Juventud Atletismo Granada	JAAGR	4
	Union Atletica Coslada	UACM	4
42.	ADAS CUPA	ADAOR	3
	CD Atletismo Bollullos	CABOH	3
	Gedysa Comarcal	GEDMA	3
	Atletismo Laviana	LAVO	3
	CA Montilla	MTICO	3
	CA Olimpia - Lafuente	OLIS	3
	Union Madrileña de Atletismo	UMAM	3
49.	Ardillas-Escorial	ARDM	2
	At. Malaga	MALMA	2
	Marineda Atletico	MARC	2
	Polideportivo Getafe	PODM	2
	A.A. Valdemoro	VALM	2
54.	C.S.C.R. Beade	BEAPO	1
	CA Vic	CAVB	1
	A.A. Mostoles	MOSM	1
	CD Rainbow Team	ROWZ	1
	At. Intec-Zoiti	ZOIHU	1

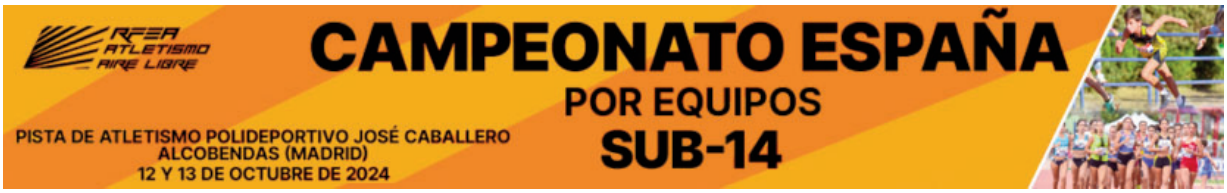

Cueva de Nerja-UMA (mujeres) y C.A.Narón (hombres) campeones sub14





XI Campeonato de España Sub-14 por Equipos
Alcobendas, 12-13 octubre 2024



HOMBRES

Clasificación por Equipos

1	Club Atletismo Naron	804,5
2	Trops-Cueva de Nerja	738,5
3	Col.Excma. Diputación Castellón	732,5
4	Puentecillas Palencia	692
5	A.D. Sprint	643,5
6	Atletismo Albacete	628
7	S.G. Pontevedra	563,5
8	CA Murcia PDS Group	548
9	Atletisme Dianium	545
10	A.A. Valdemoro	520,5
11	At. Malaga	495,5
12	Valencia Club Atletismo	486,5
13	At. Arroyomolinos	476
14	Union Atletica Coslada	447
15	CC Tenerife Santa Cruz	440
16	At Almendralejo	435,5
17	AZ Sport Binissalem	434
18	Aranda Granja D Chico Ibercaja	431
19	Oviedo At.	418,5
20	CD Pastor Poeta Ocaña	416,5
21	Grupompleo Pamplona At	380
22	Maxoathlon Fuerteventura	379,5
23	CA Wiber Ciudad de Motril	371
24	Atletismo Elcano	368,5
25	Atletismo Arona	341,5
26	Sporting Segovia Innoporc	326
27	Atletismo Mitreo	276
28	Arte Fisico2	23

80m

Semifinales - Clasifican: 16 mejores tiempos

Sf.1 /5 (+0,5): 1. R Allodi Rodríguez NERMA 10.32 q - 2. D Miralles Prats 007C 10.55 q - 3. Alex Fuentes Arias OVAO 11.11 - 4. Airam Amador Fandiño MXFV 11.20 - 5. José Ferre Zanón VCFV 11.69 - 6. Alejandro Segovia Tamaral MALMA 11.70 - 7. Daniel Municio Herranz SPOSG 12.47 - 8. Pau Gómez Ruiz DMAA 12.57

Sf.2 (-0,4): 1. A Ortiz Jiménez ARRM 9.75 q - 2. U Soto Pérez 007C 10.78 q - 3. Mario Jiménez Bonilla NERMA 10.95 - 4. Sergio González Gandoy NAOC 11.30 - 5. Javier Rodríguez Veiga OVAO 11.55 - 6. Aarón Casco González AMJEX 11.57 - 7. Miguel Galán González INCBU 13.13 - 8. Hugo Castro Cabello MTRGR 13.72

Sf.3 (-0,1): 1. M Lora Sánchez AMJEX 10.18 q - 2. A Fernández Carrasco SPRM 10.48 q - 3. O Huici Muñoz PAMNA 10.90 q - 4. Hernán Masegosa González UACM 10.98 - 5. Pablo Molina Jiménez AUMMU 11.46 - 6. Jesús Ángel Rodríguez Picón CDEMU 11.78 - 7. Alex Tovar Cabrera MTRGR 12.76 - 8. Raúl Conde Gallegos ARTEX 13.60

Sf.4 (+0,0): 1. C Marín Orts VCFV 10.15 q - 2. A Cáceres Romero MALMA 10.91 qD - 3. Nicolás Piñeiro López SGPPO 10.96 - 4. Jaime Corrales Martínez ALBAB 11.17 - 5. Francisco Roldán Crespo ARRM 11.33 - 6. Gonzalo Bernal Moreno AUMMU 11.72 - 7. Gabriel Cubas De León MXFV 12.48 - 8. Güray Aslan Moratilla AZSIB 13.66

Sf.5 (-0,1): 1. F Calero Borja ALBAB 9.72 q - 2. P Juristo Fernández VALM 10.75 q - 3. G Timon Rodríguez SPOSG 10.91 q - 4. Ahmed Eddaouri POETO 11.31 - 5. Leonardo Fontana Luis AROTF 11.34 - 6. Marcos Tejido Cantero PUEPA 11.35 - 7. Samuel Juárez Orrío PAMNA 12.03 - 8. Gonzalo García Jiménez MITEX 12.46

Sf.6 (+1,2): 1. M Fernández Pérez PUEPA 9.69 q RC - 2. D Moreno Mancheño UACM 10.56 q - 3. Joan Carrío Carrío DMAA 10.91 - 4. Adrián Tejera Fuentes CORTF 10.94 - 5. Jesús Sanz Morcillo SPRM 11.11 - 6. Lorenzo Fanti AROTF 12.00 - 7. Mateos Ramos Romo ARTEX 12.26 - 8. Guillem Catalá Manzaneda AZSIB 12.71

Sf.7 (+0,8): 1. M Barredo Rodríguez NAOC 10.10 q - 2. H Bernardo Ortego VALM 10.53 q - 3. D Acuña González SGPPO 10.81 q - 4. Álvaro Sáez Maestre MITEX 11.20 - 5. Adrián Torremocha Delgado CORTF 11.37 - 6. Julian Edward Clements Fernández CDEMU 11.59 - 7. Youssef Farajj POETO 13.61 - 8. Gonzalo Lagunas Salamanca INCBU 13.72

Final A (-0.2)

1.	Adrián Gao Ortiz Jiménez	ARRM	9.65 RC
2.	Fernando Calero Borja	ALBAB	9.73
3.	Mario Fernández Pérez	PUEPA	9.77
4.	Miguel Lora Sánchez	AMJEX	10.03
5.	Rodrigo Allodi Rodríguez	NERMA	10.13
6.	Carlos Kamal Marín Orts	VCFV	10.22
7.	Martín Barredo Rodríguez	NAOC	10.27
8.	Álvaro Fernández Carrasco	SPRM	10.38

Final B (+0.2)

1.	Hugo Bernardo Ortego	VALM	10.56
2.	David Miralles Prats	007C	10.57
3.	Unai Soto Pérez	007C	10.64
4.	David Moreno Mancheño	UACM	10.73
5.	Pablo Juristo Fernández	VALM	10.83
6.	Antonio Cáceres Romero	MALMA	10.87
7.	Diego Acuña González	SGPPO	10.88
8.	Oier Huici Muñoz	PAMNA	11.08

1.000 m Hombres

Final A

1.	Pedro Moiron Soto	NAOC	2:47.34
2.	Alberto Cardeñosa Aguilar	AMJEX	2:49.44
3.	Pablo Torreño Fojon	SPRM	2:49.59
4.	Savelii Bogatov	DMAA	2:54.86

5.	Nacho Rocamora Cantarero	POETO	2:55.86
6.	Javier San Vicente Rodríguez	PUEPA	2:57.14
7.	Rubén Roig Diago	007C	2:59.11
8.	Iker Ortuño Abad	INCBU	2:59.13
9.	Enrique García López	NAOC	3:00.65
10.	Axier Herrero Gómez	UACM	3:00.93
11.	Unai Rodríguez García	007C	3:01.02
12.	Nicolás González Arribas	INCBU	3:02.53
13.	Abel Corral García	ALBAB	3:03.01
14.	Hugo Solís Martínez	VALM	3:04.73
15.	Hugo Martínez Gonzalvez	AUMMU	3:05.34
16.	Lucas Márquez García	MALMA	3:05.76
17.	Lucas Martín Acebes	UACM	3:05.95
18.	Fabio Alejandro Fernández Meléndez	SPRM	3:07.38
19.	Adrián Lorenzo Cancio	CORTF	3:11.63

Final B

1.	Raúl Venegas Moragues	AZSIB	3:02.46
2.	Francisco Castillo Martos	AUMMU	3:04.28
3.	Paio Estévez Fernández	SGPPO	3:06.02
4.	Alejandro Campos Montero	ARRM	3:07.04
5.	Fabián Benito Mojon	ARRM	3:07.59
6.	Marcos García Melero	PUEPA	3:08.24
7.	Noah Lobo Huertas	NERMA	3:08.43
8.	Daniel García Dorado	VALM	3:09.06
9.	Miguel Díaz Nicolás	CDEMU	3:09.20
10.	Manuel Carrasco Carrasco	AMJEX	3:10.77
11.	Juan Manuel Sánchez Brito	MXFV	3:10.91
12.	Bruno Martín García	AROTF	3:11.12
13.	Guillermo Felguera Ballester	VCFV	3:12.08
14.	Hugo Garrido Martín	MTRGR	3:14.72
15.	Joan Mulet Bas	DMAA	3:16.92
16.	Raúl García Jiménez	ALBAB	3:17.74
17.	Pablo Miguel Pesquero	MITEX	3:18.93
18.	Nicolás Astorga Varela	NERMA	3:19.64
19.	Mateo Pérez Menéndez	OVAO	3:24.17

Final C

1.	Aner Navarro Molina	PAMNA	3:20.97
2.	Pablo Martín Trejo	MITEX	3:23.17
3.	Diego De Paco Calatrava	CDEMU	3:23.29
4.	Hugo Vázquez Rodríguez	OVAO	3:25.74
5.	Adrián López Polo	MALMA	3:25.77
6.	Javier Martínez Cabezas	ARTEX	3:26.58
7.	Nicolás Agustín Huerta Estévez	SGPPO	3:28.71
8.	Telmo Erviti Acaz	PAMNA	3:30.70
9.	Guillermo Gómez Hernández	CORTF	3:31.02
10.	Simón Gómez De Andrés	SPOSG	3:31.20
11.	Antoni Bibiloni Company	AZSIB	3:32.29
12.	Javier Pascual Pérez	MXFV	3:32.30
13.	Samuel Ruiz González	SPOSG	3:36.55
14.	Miguel Pino Hernández	MTRGR	3:36.99
15.	Martín Senent Herrero	VCFV	3:38.70
16.	Mateo Moreno Miján	POETO	3:39.35
17.	Alejandro Lucas Caballero	ARTEX	3:45.47
18.	Armando Juan Comellas Mereb	AROTF	3:46.77

80 m vallas

Semifinales - Clasifican: 16 mejores tiempos

Sf.1 (-0,2): 1. M Giansante Ghidoni NERMA 12.43 q - 2. M Saavedra Vizcaíno NAOC 13.02 q - 3. H García Moreno MTRGR 13.13 q - 4. Josué Rejón Rodríguez PUEPA 14.17 - 5. Mario Quesada López AUMMU 15.00 - 6. Manuel Murillo Gómez VALM 15.13 - 7. Álvaro



Gil Bueno MXFV 15.83 - 8. Mario Escudero Soto ARRM 15.88

Sf.2 (+0,9): 1. J Parada Gabaldón ALBAB 12.59 q - 2. A Piérola Gutiérrez PAMNA 13.08 q - 3. M Míguez Soto SGPPO 13.70 q - 4. Nicolás Alvarez García OVAO 14.35 - 5. Hernán Benito Arranz INCBU 15.37 - 6. Omar Lahssini Bouzian DMAA 16.09 - 7. Nicolás Redondo Adame AMJEX 16.88 - Felipe Xian Boluda Alcaraz MITEX DQ

Sf.3 (-0,7): 1. A Marconnot Torres ARRM 12.76 q - 2. T Spada AROTF 13.72 q - 3. Marcos López Muñoz SPRM 14.62 - 4. Enzo Olivares Fernández UACM 15.46 - 5. Airan Hierro Moral MXFV 16.91 - 6. Andrés Jiménez Olmos CDEMU 17.13 - 7. Álvaro Granado Cerro ARTEX 17.49 - 8. Marco Puerto Sáinz SPOSG 18.29

Sf.4 (+0,4): 1. K Bogoslavets 007C 13.12 q - 2. P Gómez Solchaga VCFV 13.68 q - 3. Mario García López NAOC 13.95 - 4. Sergio Torre Pérez OVAO 14.21 - 5. Alejandro Pérez Mateo AUMMU 14.61 - 6. Javier Soliño Río CORTF 15.41 - 7. Gonzalo Morales Martorell MTRGR 15.97 - 8. Miguel Lhotellier Bezerra POETO 16.51

Sf.5 (+0,3): 1. I Gómez Martínez SGPPO 12.13 q - 2. Sergi Reus Pol AZSIB 13.96 - 3. Lucas Morales Aguilera NERMA 14.33 - 4. Izan Cañibano González SPRM 14.48 - 5. Leo Baeza Cardona DMAA 14.88 - 6. Pablo Jordá Gómez ALBAB 15.72 - 7. Lucas Pérez Landerer PAMNA 16.95 - 8. David Tamayo Hernández MALMA 17.94

Sf.6 (+02,): 1. G Pérez Ballester VCFV 12.97 q - 2. P Frías Arbelo CORTF 13.58 q - 3. Hugo Javier Pérez MALMA 14.22 - 4. David Sánchez García SPOSG 14.60 - 5. Luca D'alterío Gil AROTF 15.91 - 6. Javier Alcolea Valero UACM 16.23 - 7. Javier Altava Manzaneda 007C 16.24 - 8. Abel Bautista García AMJEX 17.20

Sf.7 (+0,2): 1. M Chaves Jaume AZSIB 12.89 q - 2. Y Liarte Robles CDEMU 13.45 q - 3. A Zapatero Villahoz PUEPA 13.65 q - 4. Clodoveo Camara Herrero INCBU 14.11 - 5. Javier Portela Almena POETO 14.91 - 6. Daniel Fins González VALM 15.67 - 7. Jaime Simón Arroyo ARTEX 16.39 - 8. Beltrán Cordero Díaz MITEX 17.58

Final A (+0.2)

1.	Javier Parada Gabaldón	ALBAB	11.78
2.	Iago Gómez Martínez	SGPPO	11.85
3.	Marco Giansante Ghidoni	NERMA	12.23
4.	Abel Marconnot Torres	ARRM	12.23
5.	Martí Chaves Jaume	AZSIB	12.54
6.	Guillermo Pérez Ballester	VCFV	13.09
7.	Martín Saavedra Vizcaíno	NAOC	13.21
	Aimar Piérola Gutiérrez	PAMNA	DQ

Final B (+0.5)

1.	Kevin Sviatoslav Bogoslavets	007C	12.63
2.	Pedro Frías Arbelo	CORTF	12.98
3.	Yeray Liarte Robles	CDEMU	13.18
4.	Héctor García Moreno	MTRGR	13.31
5.	Tarko Spada	AROTF	13.67
6.	Marío Tegegn Míguez Soto	SGPPO	13.68
7.	Álvaro Zapatero Villahoz	PUEPA	13.84
8.	Pablo Gómez Solchaga	VCFV	15.37

Altura

Grupo A

1.	Héctor García Moreno	MTRGR	1.67
2.	Javier Parada Gabaldón	ALBAB	1.63
3.	Abel Marconnot Torres	ARRM	1.59
4.	Yeray Liarte Robles	CDEMU	1.57
5.	Pedro Moirón Soto	NAOC	1.57
6.	Sergi Reus Pol	AZSIB	1.55
7.	Hugo Martínez Gonzálvez	AUMMU	1.55
8.	Kevin Sviatoslav Bogoslavets	007C	1.53
9.	Lucas Morales Aguilera	NERMA	1.53
10.	Álvaro Zapatero Villahoz	PUEPA	1.50
11.	Pablo Gómez Solchaga	VCFV	1.50
12.	Martín Barredo Rodríguez	NAOC	1.46
12.	Marío Jiménez Bonilla	NERMA	1.46
14.	Marío Tegegn Míguez Soto	SGPPO	1.42
14.	Sergio Torre Pérez	OVAO	1.42
16.	Alonso Moreno Martín	PUEPA	1.42
17.	Daniel Reig Such	DMAA	1.36
17.	Nicolás Alvarez García	OVAO	1.36
17.	Marío Escudero Soto	ARRM	1.36
20.	Pablo Torreño Fojón	SPRM	1.36
21.	Izan Cañibano González	SPRM	1.36
21.	Lucas Márquez García	MALMA	1.36
23.	Aarón Casco González	AMJEX	1.36
23.	Daniel García Dorado	VALM	1.36
25.	Alonso Juez Cano	INCBU	1.30
26.	Álvaro Sáez Maestre	MITEX	1.30
26.	Unai Rodríguez García	007C	1.30
28.	Pablo Juristo Fernández	VALM	1.20

Grupo B

1.	Javier Portela Almena	POETO	1.42
2.	Joan Carrío Carrío	DMAA	1.42
3.	Gonzalo Sánchez Zornoza	AUMMU	1.36
4.	Abel Corral García	ALBAB	1.30
4.	Airan Hierro Moral	MXFV	1.30
4.	Nicolás Piñeiro López	SGPPO	1.30
7.	Javier Alcolea Valero	UACM	1.20
7.	Darío Artemio López De León	CORTF	1.20
7.	Hernán Masegosa González	UACM	1.20
7.	Marco Puerto Sáinz	SPOSG	1.20
7.	Armando Juan Comellas Mereb	AROTF	1.20
7.	Miguel Lhotellier Bezerra	POETO	1.20
7.	Miguel Díaz Nicolás	CDEMU	1.20
7.	Telmo Erviti Acaz	PAMNA	1.20
15.	Pablo Llorente Fernández	SPOSG	1.20
15.	Jorge Argudo Morales	VCFV	1.20
15.	Álvaro Gil Bueno	MXFV	1.20
15.	Javier Soliño Río	CORTF	1.20
19.	Luca D'alterío Gil	AROTF	1.20
20.	Antoni Bibiloni Company	AZSIB	1.10
20.	Javier Martínez Cabezas	ARTEX	1.10
20.	Alejandro Alejandre Sánchez	AMJEX	1.10
20.	Álvaro Granado Cerro	ARTEX	1.10
20.	Miguel Pino Hernández	MTRGR	1.10
25.	Lucas Pérez Landerer	PAMNA	1.10
25.	Beltrán Cordero Díaz	MITEX	1.10
27.	Iker Ortuño Abad	INCBU	1.00
	Pedro García Perals	MALMA	NM

Longitud

Grupo A

1.	Fernando Calero Borja	ALBAB	5.28
	5.28 /0.0 - 5.01 /0.7 - 4.96 /0.0		
2.	David Miralles Prats	007C	5.19
	4.94 /0.3 - 5.19 /0.0 - x /0.0		
3.	Savelii Bogatov	DMAA	5.08
	4.91 /1.4 - 5.02 /1.1 - 5.08 /1.0		
4.	Enrique García López	NAOC	5.07
	5.00 /0.0 - 5.07 /0.8 - x /0.0		
5.	Nacho Rocamora Cantarero	POETO	5.00
	4.95 /1.1 - 5.00 /1.6 - x /0.0		
6.	Josué Rejon Rodríguez	PUEPA	4.82
	4.82 /0.0 - 4.77 /0.0 - 4.80 /0.0		
7.	Nicolás González Arribas	INCBU	4.81
	4.73 /0.0 - 4.79 /0.0 - 4.81 /0.0		
8.	Raúl Venegas Moragues	AZSIB	4.71
	4.71 /0.6 - 4.48 /0.0 - 4.39 /0.0		
9.	Javier Altava Manzaneda	007C	4.70
	4.70 /1.0 - 4.22 /0.0 - 4.13 /1.0		
10.	Marcos García Melero	PUEPA	4.68
	4.68 /0.0 - 4.49 /0.0 - 4.66 /0.0		
11.	Óskar Bravo Marquiegui	SPRM	4.65
	3.95 /0.0 - 4.19 /0.7 - 4.65 /0.0		
12.	David Moreno Mancheño	UACM	4.62
	4.52 /0.0 - 4.62 /0.2 - 4.51 /0.0		
13.	Mario Quesada López	AUMMU	4.55
	4.55 /0.1 - 4.55 /0.0 - 4.02 /0.0		
14.	Antonio Cáceres Romero	MALMA	4.55
	4.47 /0.1 - 4.40 /0.2 - 4.55 /0.0		
15.	Diego Acuña González	SGPPO	4.53
	4.53 /0.8 - 4.44 /0.6 - 4.18 /0.2		
16.	Leo Baeza Cardona	DMAA	4.51
	4.51 /0.0 - 4.12 /0.0 - 4.34 /0.0		
17.	Diego Alcon Barrantes	ARTEX	4.35
	4.20 /0.5 - 4.35 /0.8 - x /0.0		
18.	Carlos Kamal Marín Orts	VCFV	4.33
	4.33 /0.9 - 4.12 /1.1 - 3.81 /0.0		
19.	Hugo Garrido Martín	MTRGR	4.30
	4.10 /1.2 - 4.30 /0.9 - 3.96 /0.4		
20.	Nicolás Astorga Varela	NERMA	4.29
	4.24 /0.0 - 3.82 /0.1 - 4.29 /0.0		
21.	Hernan Benito Arranz	INCBU	4.29
	4.29 /0.9 - 3.91 /0.0 - 3.94 /0.0		
22.	Adrián Tejera Fuentes	CORTF	4.29
	3.93 /0.0 - 3.85 /0.5 - 4.29 /0.0		
23.	Martín Senent Herrero	VCFV	4.27
	X /0.0 - 3.99 /0.0 - 4.27 /0.0		
24.	Bruno Martín García	AROTF	4.25
	3.38 /0.0 - 4.25 /0.8 - 3.66 /0.0		
25.	Javier Rodríguez Lillo	VALM	4.23
	4.23 /0.0 - 4.16 /0.0 - 4.03 /1.0		
26.	Nicolás Redondo Adame	AMJEX	4.06
	4.06 /0.9 - 4.03 /0.0 - 3.34 /0.0		
27.	Jesús Sanz Morcillo	SPRM	4.00
	4.00 /0.2 - 3.93 /0.0 - 3.86 /1.5		

28. Samuel Ruiz González SPOSG 3.99
3.99 /1.0 - 3.86 /0.0 - x /0.4

Grupo B

1. Alex Fuentes Arias OVAO 4.84
4.31 /0.0 - 4.59 /0.2 - 4.84 /0.0
2. Noah Lobo Huertas NERMA 4.51
4.35 /0.0 - 4.51 /0.1 - 4.38 /0.0
3. Jaime Corrales Martínez ALBAB 4.40
X /0.0 - 4.40 /0.0 - x /0.6
4. Aner Navarro Molina PAMNA 4.31
3.99 /0.0 - 4.01 /1.2 - 4.31 /0.0
5. Sergio González Gandoy NAOC 4.21
4.21 /0.0 - 4.16 /0.0 - 4.11 /0.0
6. Francisco Castillo Martos AUMMU 4.13
3.97 /0.0 - 4.13 /0.0 - 4.12 /0.0
7. Javier Pascual Pérez MXFV 4.12
3.89 /0.0 - 3.81 /0.0 - 4.12 /0.4
8. Diego De Paco Calatrava CDEMU 4.06
4.06 /0.0 - 3.73 /0.0 - 3.73 /0.0
9. Manuel Murillo Gómez VALM 4.00
3.94 /0.0 - 3.89 /0.3 - 4.00 /0.0
10. Lucas Martín Acebes UACM 3.99
3.77 /0.0 - 3.84 /0.0 - 3.99 /0.0
11. Francisco Roldán Crespo ARRM 3.96
3.62 /0.0 - 3.96 /0.0 - 3.72 /0.1
12. Diego García García OVAO 3.95
X /0.0 - x /0.0 - 3.95 /0.0
13. Oier Huici Muñoz PAMNA 3.90
3.77 /0.0 - 3.90 /0.8 - 3.40 /0.2
14. Marcos Ruiz Pérez MALMA 3.88
3.88 /0.0 - 3.64 /0.0 - x /0.0
15. Alberto Cardeñosa Aguilar AMJEX 3.87
3.87 /0.0 - 2.99 /0.0 - 3.40 /0.0
16. Adrián Torremocha Delgado CORTF 3.82
3.82 /0.4 - 3.81 /0.0 - 3.76 /0.0
17. Gonzalo Morales Martorell MTRGR 3.82
3.52 /0.0 - 3.82 /0.0 - 3.59 /0.0
18. Daniel Municio Herranz SPOSG 3.69
3.69 /0.0 - 3.40 /0.0 - 3.39 /0.1
19. Mateo Miñán Otero SGPPO 3.62
3.45 /0.0 - 3.35 /0.0 - 3.62 /0.0
20. Hugo García Osete CDEMU 3.59
X /0.0 - 3.35 /0.5 - 3.59 /1.2
21. Pablo Miguel Pesquero MITEX 3.53
3.53 /0.0 - x /0.3 - 3.38 /0.0
22. Mateo Moreno Miján POETO 3.52
3.50 /0.0 - 3.42 /0.0 - 3.52 /0.0
23. Gabriel Cubas De León MXFV 3.50
3.50 /0.0 - x /0.0 - 3.45 /0.7
24. Lorenzo Fanti AROTF 3.47
3.40 /0.0 - 3.47 /0.0 - 3.26 /0.8
25. Mateos Ramos Romo ARTEX 3.45
3.45 /0.0 - 3.43 /0.0 - 3.39 /0.0
26. Pablo Martín Trejo MITEX 3.41
3.36 /0.0 - 3.41 /0.4 - 2.98 /0.0
27. Fabián Benito Mojón ARRM 3.39
3.33 /0.0 - 3.39 /0.0 - 3.17 /0.0
28. Sergi Ferrer Munro AZSIB 3.37
2.93 /0.0 - 2.92 /0.0 - 3.37 /0.0

Peso
Grupo A

1. Rodrigo Allodi Rodríguez NERMA 13.69
12.94 - 12.81 - 13.69
2. Mario Fernández Pérez PUEPA 13.40
13.04 - 13.40 - 12.86
3. Miguel Lora Sánchez AMJEX 12.80
12.07 - 12.42 - 12.80
4. Aimar Piérola Gutiérrez PAMNA 12.77
12.77 - 10.97 - 11.91
5. Unai Soto Pérez 007C 12.27
10.80 - 12.27 - 11.81
6. Marío García López NAOC 11.64
10.54 - 11.64 - x
7. Hugo Bernardo Ortego VALM 11.51
11.51 - 11.29 - 11.02
8. Pablo Hernández Guerra CORTF 11.42
10.75 - 11.21 - 11.42
9. Hugo Javier Pérez MALMA 11.40
11.40 - 11.28 - 9.98
10. Iago Gómez Martínez SGPPO 10.85
9.83 - 10.85 - 9.71
11. Airam Amador Fandiño MXFV 10.78
10.67 - 10.78 - x
12. Jesús Ángel Rodríguez Picón CDEMU 10.55
10.51 - 10.12 - 10.55
13. Guillem Catalá Manzaneda AZSIB 9.93
8.65 - 9.17 - 9.93
14. Adrián Gao Ortiz Jiménez ARRM 9.81
9.81 - 9.56 - 9.49
15. Guillermo Timón Rodríguez SPOSG 9.56
9.36 - 9.43 - 9.56
16. Marco Giansante Ghidoni NERMA 9.48
9.48 - 9.09 - 8.77
17. Leonardo Fontana Luis AROTF 9.44
8.79 - 9.44 - 8.29
18. Enzo Olivares Fernández UACM 9.27
9.27 - 9.08 - 9.15
19. Javier Rodríguez Veiga OVAO 9.17
9.17 - x - 9.00
20. Alejandro Segovia Tamaral MALMA 8.99
8.84 - 8.98 - 8.99
21. Carlos Eliezer Pacheco Reyes POETO 8.79
8.37 - 8.79 - 8.43
22. Paio Estévez Fernández SGPPO 8.67
8.32 - 8.62 - 8.67
23. Hugo Castro Cabello MTRGR 8.61
8.61 - 8.41 - 8.45
24. Marcos López Muñoz SPRM 8.60
8.60 - 8.37 - 8.03
25. José Ferre Zanón VCFV 8.53
7.97 - 8.32 - 8.53
26. Pedro Frías Arbelo CORTF 8.27
8.27 - 8.24 - 7.09
27. Daniel Fins González VALM 8.13
8.13 - 7.86 - 7.63
28. Alejandro Campos Montero ARRM 7.51
7.51 - 6.73 - 7.34

Grupo B

1. Martín Saavedra Vizcaíno NAOC 11.52
11.52 - 11.31 - 11.00
2. Guillermo Felguera Ballester VCFV 8.54
8.54 - 8.22 - 8.33
3. Álvaro Fernández Carrasco SPRM 8.50



8.50 - 7.48 - 7.93
4. Pablo Jordá Gómez ALBAB 8.43
7.82 - 8.43 - 8.29
5. Omar Lahssini Bouzián DMAA 8.43
x - 8.21 - 8.43
6. Miquel De Marchi Noguera AZSIB 8.33
7.37 - 7.82 - 8.33
7. Ahmed Eddaouri POETO 8.23
8.18 - 8.20 - 8.23
8. Nicolás Arregui Mallol 007C 8.14
8.14 - 7.44 - 7.02
9. Raúl Conde Gallegos ARTEX 8.13
7.28 - 7.23 - 8.13
10. Rubén Tobajas Escudero MITEX 8.00
8.00 - 7.69 - 6.60
11. Pablo Molina Jiménez AUMMU 7.94
7.88 - 7.89 - 7.94
12. Marcos Ríoja Gómez UACM 7.79
7.42 - 7.79 - 7.55
13. Alex Tovar Cabrera MTRGR 7.62
7.62 - 6.85 - 6.40
14. Gonzalo Bernal Moreno AUMMU 7.58
7.27 - 7.55 - 7.58
15. Alejandro Ballesteros Ares INCBU 7.46
6.99 - 7.37 - 7.46
16. Abel Bautista García AMJEX 7.26
6.99 - 7.26 - 7.08
17. Juan López Gómez MXFV 6.87
6.87 - 6.22 - 6.18
18. Raúl García Jiménez ALBAB 6.77
5.80 - 6.27 - 6.77
19. Enrique Morán Enciso ARTEX 6.63
6.63 - 6.13 - 5.98
20. Mateo Pérez Menéndez OVAO 6.54
6.01 - 6.54 - 6.27
21. Marco Monge Salazar MITEX 6.43
6.37 - 6.43 - 5.26
22. Álvaro Alonso González PUEPA 6.23
5.68 - 5.33 - 6.23
23. Andrés Jiménez Olmos CDEMU 6.18
6.18 - 6.17 - 5.92
24. Samuel Juárez Orrío PAMNA 5.94
5.06 - 5.56 - 5.94
25. Simón Gómez De Andrés SPOSG 5.78
5.12 - 5.58 - 5.78
26. Miguel Galán González INCBU 5.68
5.54 - 5.36 - 5.68
27. Fabio Acevedo De León AROTF 5.32
5.32 - 5.26 - 5.16
28. Mateo Manuel Chacon Perretti DMAA 5.07
5.07 - 4.55 - 4.82

Jabalina
Grupo A

1. Fabio Alejandro Fernández Meléndez SPRM 33.58
33.29 - 33.23 - 33.58
2. Antón Díaz Gómez NAOC 33.18
33.18 - 31.88 - 32.43
3. Marcos Tejido Cantero PUEPA 31.03
24.84 - 27.36 - 31.03
4. Marti Chaves Jaume AZSIB 30.66
30.66 - 25.90 - x
5. Tarko Spada AROTF 29.86
29.86 - x - x
6. Ángel Jiménez Jiménez NERMA 29.21
27.35 - 29.21 - x
7. Xoan Galego Martínez NAOC 28.70
28.70 - 26.21 - 23.52
8. Alfonso Cañizares Bobadilla AUMMU 28.08
x - 28.08 - x
9. David Sánchez García SPOSG 27.12
24.67 - 24.07 - 27.12
10. Antonio Collado Navarro 007C 26.71
x - x - 26.71
11. Rubén Roig Diago 007C 26.09
x - 22.96 - 26.09
12. Victor Gómez Romero NERMA 25.78
25.78 - x - 24.49
13. Alejandro Gijón Sánchez SPOSG 25.16
x - 25.16 - 23.68
14. Alejandro Mosteiro Landin SGPPO 25.09
22.38 - 23.58 - 25.09
15. Juan Manuel Sánchez Brito MXFV 24.90
22.17 - 21.17 - 24.90
16. Marc Hierro Moral MXFV 24.81
x - 21.75 - 24.81
17. David Tamayo Hernández MALMA 24.47
x - 24.47 - x
18. Gonzalo García Jiménez MITEX 23.32
21.56 - 23.32 - x
19. Martín González Holguín VALM 22.94
20.06 - 20.66 - 22.94
20. Adrián Lorenzo Cancio CORTF 21.61
x - 21.61 - 21.56
21. Raúl Jiménez García ALBAB 20.09
x - x - 20.09
22. Manuel Carrasco Carrasco AMJEX 19.41
x - 18.88 - 19.41
23. Martín Casado Sánchez MTRGR 19.18
19.18 - x - x
24. Javier Abadia Arpa PAMNA 18.07
x - x - 18.07
25. Hugo Solis Martínez VALM 16.21

	16.21 - x - x		
26.	Youssef Farajj	POETO	13.45
	x - 13.45 - x		
	Colas Fernández Pérez	OVAO	NM
	x - x - x		
	Guillermo Pérez Ballester	VCFV	NM
	x - x - x		

Grupo B

1.	Nayel Alexander Martínez Manobanda	POETO	26.47
	23.37 - 23.73 - 26.47		
2.	Clodoveo Camara Herrero	INCBU	24.69
	21.23 - 24.69 - 22.18		
3.	Alejandro Pérez Mateo	AUMMU	22.73
	21.27 - x - 22.73		
4.	Alberto Parrón Puerta	ALBAB	22.56
	19.23 - x - 22.56		
5.	Eneko Reta López	PAMNA	21.81
	21.81 - 21.01 - x		
6.	Axier Herrero Gómez	UACM	21.33
	17.95 - 21.33 - x		
7.	Rafael Cebrian Silva	MTRGR	20.66
	20.48 - 20.66 - x		
8.	Guillermo Gómez Hernández	CORTF	20.32
	20.32 - 13.82 - 20.24		
9.	Pau Gómez Ruiz	DMAA	20.02
	19.80 - 20.02 - x		
10.	Javier Moran Montosa	SPRM	19.69
	15.68 - 18.48 - 19.69		
11.	Joan Mulet Bas	DMAA	19.33
	17.43 - 19.33 - 17.76		
12.	Hlib Sandetskyi	VCFV	19.28
	16.19 - 15.30 - 19.28		
13.	Mateo Saura Vivancos	CDEMU	19.22
	19.18 - x - 19.22		
14.	Adrián López Polo	MALMA	19.14
	19.14 - x - x		
15.	Javier San Vicente Rodríguez	PUEPA	18.02
	17.07 - 18.02 - x		
16.	Güray Aslan Moratilla	AZSIB	17.46
	17.46 - 16.62 - x		
17.	Jaime Simón Arroyo	ARTEX	17.24
	17.24 - 13.71 - 13.96		
18.	Hugo Vázquez Rodríguez	OVAO	17.15
	17.15 - 17.08 - 16.33		
19.	Rehan Nanwani	AROTF	16.65
	15.90 - 16.65 - x		
20.	Alberto Contreras Varo	AMJEX	16.38
	15.00 - 16.38 - 14.17		
21.	Alejandro Lucas Caballero	ARTEX	15.75
	15.75 - 13.41 - x		
22.	Nicolás Agustín Huerta Estévez	SGPPO	14.71
	13.66 - 14.71 - 13.64		
23.	Felipe Xian Boluda Alcaraz	MITEX	14.52
	13.11 - x - 14.52		
24.	Julian Edward Clements Fernández	CDEMU	12.33
	11.75 - 12.19 - 12.33		
25.	Gonzalo Lagunas Salamanca	INCBU	12.08
	12.08 - 11.89 - x		
26.	Alejandro Molina Medrano	ARRM	9.01
	9.01 - 8.16 - 6.99		
27.	Pablo Fernández Berlanga	UACM	7.68
	x - x - 7.68		



	Javier Pérez Arribas	ARRM	NM
	x - x - x		

2.000 m Marcha

Final A

1.	Anton Díaz Gómez	NAOC	9:51.30
2.	Marcos Ruiz Pérez	MALMA	9:58.72
3.	Ángel Jiménez Jiménez	NERMA	10:18.10
4.	Victor Gómez Romero	NERMA	10:41.13
5.	Alfonso Cañizares Bobadilla	AUMMU	11:00.45
6.	Daniel Reig Such	DMAA	11:14.84
7.	Rafael Cebrián Silva	MTRGR	11:15.55
8.	Alonso Juez Cano	INCBU	11:15.86
9.	Martín González Holguín	VALM	11:24.44
10.	Oskar Bravo Marquiegui	SPRM	11:32.04
11.	Álvaro Alonso González	PUEPA	11:39.39
12.	Raúl Jiménez García	ALBAB	11:40.54
13.	Mateo Manuel Chacón Perretti	DMAA	12:03.22
14.	Marco Monge Salazar	MITEX	12:13.13
15.	Javier Morán Montosa	SPRM	12:21.92
16.	Nicolás Arregui Mallol	007C	12:28.96
17.	Jorge Argudo Morales	VCFV	12:33.24
18.	Alberto Contreras Varo	AMJEX	13:39.39
	Martín Casado Sánchez	MTRGR	DQ

Final B

1.	Mateo Miñán Otero	SGPPO	11:45.16
2.	Xoan Galego Martínez	NAOC	12:11.91
3.	Enrique Moran Enciso	ARTEX	12:31.95
4.	Marc Hierro Moral	MXFV	12:32.37
5.	Nayel Alexander Martínez Manobanda	POETO	12:42.67
6.	Colas Fernández Pérez	OVAO	12:44.45
7.	Juan López Gómez	MXFV	12:55.73
8.	Alberto Parrón Puerta	ALBAB	13:03.65
9.	Alejandro Alejandre Sánchez	AMJEX	13:03.84
10.	Rubén Tobajas Escudero	MITEX	13:15.82
11.	Alejandro Ballesteros Ares	INCBU	13:28.31
12.	Alejandro Molina Medrano	ARRM	13:28.76
13.	Javier Rodríguez Lillo	VALM	14:03.22
14.	Carlos Eliezer Pacheco Reyes	POETO	14:03.93
15.	Pablo Fernández Berlanga	UACM	14:04.55
16.	Hlib Sandetskyi	VCFV	14:26.69
17.	Javier Pérez Arribas	ARRM	14:27.06
18.	Gonzalo Sánchez Zornoza	AUMMU	16:04.81
	Alejandro Mosteiro Landín	SGPPO	DQ

Final C

1.	Antonio Collado Navarro	007C	12:14.59
2.	Alonso Moreno Martín	PUEPA	12:37.10
3.	Mateo Saura Vivancos	CDEMU	13:17.28
4.	Pedro García Perals	MALMA	13:23.29
5.	Eneko Reta López	PAMNA	13:28.82
6.	Rehan Nanwani	AROTF	13:40.30
7.	Darío Artemio López De León	CORTF	13:46.16
8.	Diego Alcón Barrantes	ARTEX	14:01.17
9.	Javier Abadia Arpa	PAMNA	14:26.90
10.	Marcos Ríoja Gómez	UACM	16:52.07
11.	Fabio Acevedo De León	AROTF	16:52.49
12.	Miquel De Marchi Noguera	AZSIB	17:46.29
13.	Sergi Ferrer Munro	AZSIB	17:47.03
14.	Hugo García Osete	CDEMU	17:47.08
15.	Pablo Llorente Fernández	SPOSG	17:50.84
16.	Alejandro Gijon Sánchez	SPOSG	17:51.10
	Pablo Hernández Guerra	CORTF	DNF
	Diego García García	OVAO	DQ

5 x 80 m

Final A

1.	S.G. Pontevedra	SGPPO	51.77
	(Nicolás Piñeiro López -Iago Gómez Martínez -Diego Acuña González -Mario Tegegn Míguez Soto -Alejandro Mosteiro Landín)		
2.	Cc Tenerife Santa Cruz	CORTF	52.63
	(Adrián Torremocha Delgado -Adrián Tejera Fuentes -Guillermo Gómez Hernández -Pedro Frías Arbelo -Adrián Lorenzo Cancio)		
3.	A.A. Valdemoro	VALM	54.95
	(Hugo Bernardo Ortego -Javier Rodríguez Lillo -Daniel Fins González -Pablo Juristo Fernández -Manuel Murillo Gómez		
4.	Sporting Segovia Innoporc	SPOSG	55.52
	(Pablo Llorente Fernández -Marco Puerto Sáinz -Guillermo Timon Rodríguez -Samuel Ruiz González -David Sánchez García)		
5.	Ca Wiber Ciudad De Motril	MTRGR	55.82
	(Gonzalo Morales Martorell -Héctor García Moreno -Miguel Pino Hernández -Hugo Garrido Martín -Martín Casado Sánchez)		
6.	Cd Pastor Poeta Ocaña	POETO	56.11
	(Javier Portela Almena -Nayel Alexander Martínez Manobanda -Nacho Rocamora Cantarero -Ahmed Eddaouri -Miguel Lhotellier Bezerra)		
7.	Atletismo Mitreo	MITX	56.58
	(Beltrán Cordero Díaz -Pablo Miguel Pesquero -Gonzalo García Jiménez -Álvaro Sáez Maestre -Felipe Xian Boluda Alcaraz)		

Final B

1.	Atletismo Albacete	ALBAB	51.17
	(Abel Corral García -Jaime Corrales Martínez -Fernando Calero Borja -Javier Parada Gabaldón -Raúl Jiménez García		
2.	Valencia Club Atletismo	VCFC	52.99
	(Pablo Gómez Solchaga -José Ferre Zanón -Martín Senent Herrero -Carlos Kamal Marin Orts -Guillermo Pérez Ballester)		
3.	At Almendralejo	AMJEX	53.78
	(Nicolás Redondo Adame -Aaron Casco González -Manuel Carrasco Carrasco -Miguel Lora Sánchez -Alberto Cardeñosa Aguilar)		
4.	Union Atletica Coslada	UACM	54.05
	(Hernán Masegosa González -Pablo Fernández Berlanga -Javier Alcolea Valero -David Moreno Mancheño -Enzo Olivares Fernández)		
5.	Grupompleo Pamplona At	PAMNA	54.65
	(Samuel Juárez Orrío -Oier Huici Muñoz -Javier Abadia Arpa -Aimar Piérola Gutiérrez -Eneko Reta López)		
6.	Az Sport Binissalem	AZSIB	55.61
	(Marti Chaves Jaume -Guillem Catala Manzaneda -Raúl Venegas Moragues -Sergi Reus Pol -Antoni Bibiloni Company)		
7.	Maxoathlon Fuerteventura	MXFV	58.82
	(Airam Amador Fandiño -Airan Hierro Moral -Juan Manuel Sanchez Brito -Javier Pascual Pérez -Gabriel Cubas De León)		

Final C

1.	Col.Excma.Diputación Castellón	007C	49.57
	(Nicolás Arregui Mallol -Unai Soto Pérez -Unai Rodríguez Garcia -David Miralles Prats -Kevin Sviatoslav Bogoslavets)		
2.	At. Arroyomolinos	ARRM	52.42
	(Francisco Roldán Crespo -Abel Marconnot Torres -Adrián Gao Ortiz Jiménez -Alejandro Campos Montero -Mario Escudero Soto)		
3.	Ca Murcia Pds Group	AUMMU	53.32
	(Hugo Martínez Gonzalvez -Alejandro Pérez Mateo -Pablo Molina Jiménez -Mario Quesada López -Gonzalo Bernal Moreno)		
4.	At. Malaga	MALMA	53.32
	(Lucas Marquez García -Hugo Javier Pérez -Marcos Ruiz Pérez -Antonio Caceres Romero -Alejandro Segovia Tamaral)		
5.	Oviedo At.	OVAO	54.72
	(Diego García García -Javier Rodríguez Veiga -Alex Fuentes Arias -Nicolás Alvarez García -Sergio Torre Pérez)		
6.	Aranda Granja D Chico Ibercaja	INCBU	55.03
	(Clodoveo Camara Herrero -Alejandro Ballesteros Ares -Alonso Juez Cano -Hernan Benito Arranz -Nicolás González Arribas)		
7.	Arte Fisico	ARTEX	57.01
	(Mateos Ramos Romo -Javier Martínez Cabezas -Álvaro Granado Cerro -Diego Alcon Barrantes -Jaime Simon Arroyo)		

Final D

1.	Club Atletismo Naron	NAOC	49.76
	(Enrique García López -Martín Saavedra Vizcaino -Martín Barredo Rodríguez -Mario García López -Pedro Moiron Soto)		
2.	Puentecillas Palencia	PUEPA	50.20
	(Mario Fernandez Pérez -Álvaro Zapatero Villahoz -Marcos Tejido Cantero -Marcos García Melero -Josue Rejon Rodríguez)		
3.	A.D. Sprint	SPRM	51.50
	(Jesús Sanz Morcillo -Oskar Bravo Marquiegui -Álvaro Fernández Carrasco -Marcos López Muñoz -Pablo Torreño Fojon)		
4.	Trops-Cueva De Nerja	NERMA	51.77
	(Rodrigo Allodi Rodríguez -Ángel Jiménez Jiménez -Victor Gómez Romero -Marco Giansante Ghidoni -Mario Jiménez Bonilla)		
5.	Atletisme Dianium	DMAA	53.16
	(Leo Baeza Cardona -Omar Lahssini Bouzian -Daniel Reig Such -Joan Carrío Carrío -Savelii Bogatov)		
6.	Atletismo Elcano	CDEMU	55.74
	(Diego De Paco Calatrava -Miguel Díaz Nicolás -Yeray Liarte Robles - Andrés Jiménez Olmos -Julian Edward Clements Fernández)		
7.	Atletismo Arona	AROTF	56.02
	(Lorenzo Fanti -Leonardo Fontana Luis -Luca D'alterío Gil -Bruno Martín García -Tarko Spada)		

MUJERES

Clasificación por Equipos

1	Trops-Cueva de Nerja	816
2	Col.Excma. Diputación Castellón	771
3	C.A. Torrent	771
4	Cronos Villaviciosa	750
5	Puentecillas Palencia	745

6	Ciudad de Lugones	674,5
7	At. Velez Rincon Dental	619,5
8	C.A. Es Raiguer	616
9	A.D. Sprint	589,5
10	Image FDR	577,5
11	Valencia Club Atletismo	552,5
12	Atletismo Albacete	547,5
13	S.G. Pontevedra	545,5
14	UDAT Talavera	543
15	CA Wiber Ciudad de Motril	506
16	Ciudad de Rivas	501
17	Deportiva Tafalla	496
18	Club Deportivo Estadio	458,5
19	Maxoathlon Fuerteventura	436
20	Grupompleo Pamplona At	427,5
21	Club Atletismo Naron	427
22	Atletismo Elcano	422,5
23	Valdepeñas AC - Sistemas Valcom	419
24	Aranda Granja D Chico Ibercaja	413,5
25	Joan Capo-Felanitx	382,5
26	Atletismo Las Torres	373,5
27	CA Millaraio	362
28	CA Puerto Cruz Realejos	346,5
29	At Campisur	254
30	At Almendralejo	219

80 m

Semifinales - Clasifican: 16 mejores tiempos

Sf.1 (-0,5): 1. J Muñiz Pelayo CILO 11.02 q - 2. Elsa Neira Andreu RAIIB 11.33 - 3. Giovanna Silva Sobreira 007C 11.40 - 4. Andrea Roca Medina VCFV 11.49 - 5. Irene Araque Ivorra ACVCR 11.88 - 6. Soraya Gravalos Reviriego TAFNA 11.92 - 7. Marta Sánchez Gallardo MTRGR 12.43 - 8. Caterina Mestre Oliver JOCIB 13.60

Sf.2 (-0,8): 1. A Montilla Latorre TORV 10.91 q - 2. Valeria Retamero Moreno FLOBU 11.36 - 3. Leire Ávila Mantecon CIRM 11.38 - 4. Carmen Martínez Herrada TORMU 11.44 - 5. Vega Almendáriz Flores SPRM 11.66 - 6. Noa Velazquez Martín PCRTF 12.75 - 7. Candela Trespalacios Arredondo MXFV 13.51

Sf.3 (+0,0): 1. M Reus Vives RAIIB 11.25 q - 2. Naiara De León Roger MXFV 11.33 - 3. Clara Paz Salvador PUEPA 11.34 - 4. Carmen Hidalgo Mateo ACVCR 11.71 - 5. Martína Centenera Prieto MRAC 11.78 - 6. Itsaso Duque Gómez TAFNA 11.87 - 7. Andrea Batista Páez PCRTF 11.98 - 8. Carmen Garrote Rodríguez AMJEX 12.42

Sf.4 (-0,7): 1. A Cordova Zaragoza 007C 10.67 q - 2. I Vallejo Diago CIRM 11.27 q - 3. Lucía Muñoz- Serrano UDATO 11.43 - 4. Lea Valeska Repollés Campillos VCFV 11.49 - 5. Sofia Martín Pérez VELMA 12.01 - 6. Juana María Binimelis Vidal JOCIB 12.63 - 7. Alba González Fernández AMJEX 12.82

Sf.5 (-0,7): 1. C Díaz Reguilón CILO 11.04 q - 2. Adriana Jiménez Vargas UDATO 11.36 - 3. Nieves Ruiz López NERMA 11.40 - 4. Lucía Rodríguez Montoya ALBAB 11.47 - 5. Carla Quintian Otero NAOC 11.69 - 6. Evángelia Smyrli CROM 11.98 - 7. Cayetana Romero Martínez CDEMU 12.47 - 8. Alicia Sanz Granados INCBU 12.66

Sf.6 (-0,6): 1. A Castro Fernández GSDO 10.82 q - 2. Y León Roman VELMA 10.99 q - 3. A Heredia Barcenilla PUEPA 11.22 q - 4. E Flores Miranda CSUEX 11.28 q - 5. N Núñez Illan SGPPO 11.32 q - 6. Africa Hernández Gonzalo CROM 11.59 - 7. Noa Gayubo Muñoz INCBU 11.98 - 8. Miriam Hombria Arnal ALBAB 12.11

Sf.7 (+0,1): 1. S Íñiguez Quirce FLOBU 10.86 q - 2. C Flores Gracia PAMNA 10.92 q - 3. N Rodríguez Bueno GSDO 11.10 q - 4. D Baquero López SGPPO 11.28 q - 5. Karen Marcos Lantigua TORMU 11.83 - 6. Sara Barreiro López MRAC 12.86 - 7. Daniela Rodríguez Medina CSUEX 12.87

Sf.8 (+0,49: 1. S Maestra Rodríguez NERMA 10.58 q - 2. Leyre García Fernández PAMNA 11.35 - 3. Violeta Villanueva López CDEMU 11.52 - 4. Naia Uceda Cantón SPRM 11.57 - 5. Lena Nemesio Ozorowska TORV 11.87 - 6. Antia Suárez Meitin NAOC 12.29 - 7. Alejandra Martos López MTRGR 13.45

Final A (-0.4)

1.	Silvia Maestra Rodríguez	NERMA	10.55
2.	Ainara Cordova Zaragoza	007C	10.68
3.	Sara Iñiguez Quirce	FLOBU	10.77
4.	Ainhoa Castro Fernández	GSDO	10.82
5.	Alba Montilla Latorre	TORV	10.89
6.	Jimena Muñiz Pelayo	CILO	10.97
7.	Ylenia Leon Román	VELMA	10.99
8.	Candela Flores Gracia	PAMNA	11.03

Final B (+0.5)

1.	María Reus Vives	RAIIB	11.05
2.	Carla Díaz Reguilón	CILO	11.08
3.	Inés Vallejo Diago	CIRM	11.18
4.	Noa Rodríguez Bueno	GSDO	11.23
5.	Daniela Baquero López	SGPPO	11.28
6.	Aitana Heredia Barcenilla	PUEPA	11.30
7.	Nerea Nuñez Illán	SGPPO	11.43
8.	Estefanía Flores Miranda	CSUEX	11.56

1.000 m

Final A

1.	Ella Martín Ruiz	UDATO	3:04.46
2.	Daniela García Potes	CROM	3:11.07
3.	Marta Cabeza Bermejo	PUEPA	3:11.18
4.	Aina Coll Ripoll	RAIIB	3:11.33
5.	Marta Martín Martín	MTRGR	3:14.52
6.	Ariadna González Merino	UDATO	3:15.37
7.	Noa Quijano Da Silva	GSDO	3:18.82
8.	Salette Bernal Machado	VCFV	3:18.87
9.	Ángeles Núñez Magán	ALBAB	3:19.71
10.	Alejandra De La Cruz Martínez	NERMA	3:20.12
11.	Helena Fernández Ferrer	CILO	3:20.68
12.	María Barceló Bennàsar	JOCIB	3:21.73
13.	Cayetana García Recarey	MRAC	3:22.43
14.	Daniela Millán Ríos	VELMA	3:23.44
15.	Aina Jiménez Payeras	RAIIB	3:24.76
16.	Adriana Sánchez Núñez	ALBAB	3:25.09
17.	Blanca Folch Palau	007C	3:25.82
18.	Sabela Abarca Martínez	SGPPO	3:26.17
19.	Carmen Moya Rojo	CDEMU	3:29.86
20.	Manuela Fernández Guisado	AMJEX	3:37.51

Final B

1.	Amara Díaz Nava	CILO	3:17.72
2.	Henar Lorenzo González	CROM	3:18.47
3.	Ana Pedraza Serrano	CIRM	3:22.46
4.	Martína Vindel Ballesteros	CIRM	3:25.29
5.	Aitana Valdivia Jiménez	SPRM	3:25.30
6.	Lidia Maglio	MXFV	3:25.98
7.	María Pineda Beamonte	FLOBU	3:26.00
8.	Emma García López	FLOBU	3:26.17
9.	Penelope Fernández Puerta	VELMA	3:26.80

10.	Alicia Moragon Marin	SPRM	3:30.45
11.	Sara Monzon Giner	INCBU	3:31.87
12.	Nerea Font Torres	TORV	3:32.38
13.	Karol Rivera Cores	SGPPO	3:33.24
14.	Iciar Montero Rubio	007C	3:34.71
15.	Adriana Martínez-Losa Martínez	CDEMU	3:35.36
16.	Irene Plaza Manoja	NERMA	3:36.14
17.	Ana Belchi González	TORMU	3:36.22
18.	Nora Marco Panadero	VCFV	3:38.40
19.	Claudia Pérez Gazquez	TORMU	3:40.95
20.	Alba Sanz Moruno	PUEPA	3:44.41

Final C

1.	Naia Monreal Campo	TAFNA	3:13.15
2.	Daniela Sánchez Taboada	MTRGR	3:23.39
3.	María Mendoza Chinésta	TORV	3:29.28
4.	Lucía Buján Barros	MRAC	3:34.38
5.	Stella Maglio	MXFV	3:34.85
6.	Ángela Jiménez Murillo	CSUEX	3:35.45
7.	Cecilia Miguel Velasco	INCBU	3:35.61
8.	Ioar Berrotaran Rodríguez	TAFNA	3:38.39
9.	Sofia Arias Castejón	PAMNA	3:39.11
10.	Marta Moreno Campillo	ACVCR	3:39.62
11.	Paula García López	NAOC	3:40.56
12.	Nonaya Rubio Castro	GSDO	3:41.27
13.	Sonia Guerra Martos	CSUEX	3:42.80
14.	Marua Mendoub	ACVCR	3:44.24
15.	Ainhoa Araujo Duran	NAOC	3:47.84
16.	Ruth Trujillo Guerra	PCRTF	3:53.25
17.	Greta Drusche	JOCIB	4:03.84
18.	Iranzu Tirapu Iriarte	PAMNA	4:12.93
19.	Matilde Espacio Mateos	AMJEX	4:22.20
20.	Manuela González Rodríguez	PCRTF	4:31.15

80 m vallas

Semifinales - Clasifican: 16 mejores tiempos

Sf.1 (-0,6): 1. R Mesto Herrera CROM 13.09 q - 2. A Traore MXFV 13.32 q - 3. T Campos Hermoso PUEPA 13.95 q - 4. Cristina Vida Díaz VELMA 14.43 - 5. Avril González Guillén SPRM 14.57 - 6. Jimena Del Pilar Marín Sosa ACVCR 15.92 - 7. Adriana Pacheco Najaro AMJEX 24.30

Sf.2 (-0,5): 1. A Martínez Mico TORV 12.96 q - 2. N Mesto Herrera CROM 13.49 q - 3. M Andersson NERMA 13.81 q - 4. Lara García Sardiña FLOBU 15.17 - 5. Carla Peregrina Hontoria MTRGR 16.08 - 6. Adriana Fernández Val MRAC 16.86 - 7. Valeria González Velasco GSDO 16.88

Sf.3 (-0,5): 1. M Samb Diouf VCFV 12.79 q - 2. Marina Sanz Angulo TORV 14.03 - 3. Henar García Pampliega FLOBU 14.48 - 4. Faustina Paweleski Silva JOCIB 14.52 - 5. Nerea García González GSDO 14.76 - 6. Cristina Molina Correa CDEMU 14.84 - 7. Adriana Tirapu Iriarte PAMNA 14.85

Sf.4 (-0,9): 1. C González García CILO 12.86 q - 2. A Pinto García De La Reina ACVCR 13.56 q - 3. Alejandra Rivero Pérez MXFV 14.12 - 4. Sofía Rojo Ruiz PAMNA 14.91 - 5. Aina Noguera Ochman JOCIB 14.97 - 6. Alejandra González Jara CIRM 15.28 - 7. Rocío Melero Sánchez MTRGR 15.68 - 8. Jara Mimbrero Martín AMJEX 17.34

Sf.5 (-0,5): 1. D Martínez Rosas NERMA 12.59 q - 2. V Leal González PCRTF 13.52 q - 3. Paula Rodríguez López CILO 14.47 - 4. Leire Morant Pozo RAIIB 14.70 - 5. Ángela Lendoiro Rey NAOC 14.89 - 6. Alejandra García Vigo SGPPO 15.96 - 7. Clotilde Fenda Ba VELMA 17.07

Sf.6 (-0,4): 1. C Moya Avendaño ALBAB 13.21 q - 2. L González Burdachova 007C 13.99 q - 3. Elena Sánchez García PUEPA 14.48 - 4. Ruth Lage Fuentes NAOC 14.57 - 5. Vera Martínez Vázquez MRAC 14.80 - 6. Lucía Pérez Huertas UDATO 16.35 - 7. Nubia Martín Pintado INCBU 16.70 - 8. Blanca Gordon Benavente CSUEX 18.64



Sf.7 (-0,2): 1. I Moral Herranz INCBU 13.30 q - 2. E Pérez Albadalejo CDEMU 13.56 q - 3. María Díaz Sánchez UDATO 14.22 - 4. Emma González Daun SPRM 14.52 - 5. Carla Albaladejo Cuevas ALBAB 14.55 - 6. Clara Arnas Ferreira VCFV 15.08 - 7. Irati Sarries Yubero TAFNA 15.49 - 8. Vera Prats Saura TORMU 15.77

Sf.8 (+0,1): 1. O Priego Abete TAFNA 13.77 q - 2. Lucía Díaz Machuca CIRM 14.31 - 3. Clara Serra Moranta RAIIB 14.80 - 4. Enma Rocha Cueña PCRTF 15.45 - 5. Irene Mompean Morales TORMU 15.74 - 6. Ángela Moldes Barreiro SGPPO 16.27 - 7. Julia Quintana Pérez CSUEX 18.40 - 8. Sara Felip Carbonell 007C 20.51

Final A (+0.4)

1.	Damaris Martínez Rosas	NERMA	12.40
2.	Alba Martínez Mico	TORV	12.58
3.	Celia González García	CILO	12.70
4.	Maram Samb Diouf	VCFV	12.81
5.	Rocío Mesto Herrera	CROM	13.09
6.	Inés Moral Herranz	INCBU	13.28
7.	Celia Moya Avendaño	ALBAB	13.56
8.	Awa Kafoure Traore	MXFV	13.60

Final B (+0.3)

1.	Vega Leal González	PCRTF	13.07
2.	Alba Pinto García De La Reina	ACVCR	13.33
3.	Lucía González Burdachova	007C	13.41
4.	Edurne Pérez Albadalejo	CDEMU	13.52
5.	Tania Campos Hermoso	PUEPA	13.82
6.	Maja Ida María Andersson	NERMA	13.83
7.	Oihane Priego Abete	TAFNA	15.43
8.	Noelia Mesto Herrera	CROM	17.31

Altura

Grupo A

1.	Sara Felip Carbonell	007C	1.57 RC

2.	Maja Ida María Andersson	NERMA	1.55
3.	Lucía González Burdachova	007C	1.53
4.	María Pineda Beamonte	FLOBU	1.53
5.	Nerea Font Torres	TORV	1.49
6.	Celia González García	CILO	1.47
7.	Lucía Díaz Machuca	CIRM	1.40
7.	Evángelia Smyrli	CROM	1.40
9.	Carla Peregrina Hontoria	MTRGR	1.40
10.	Paula Goñi Iriarte	PAMNA	1.36
10.	María Barceló Bennàsar	JOCIB	1.36
10.	Alicia Moragon Marín	SPRM	1.36
13.	Cristina Vida Díaz	VELMA	1.36
14.	Alba Castillo Galindo	VCFV	1.32
14.	Emma González Daun	SPRM	1.32
14.	Alba Pinto García De La Reina	ACVCR	1.32
14.	Carmen Hidalgo Mateo	ACVCR	1.32
18.	Rosa Gómez Ruiz	ALBAB	1.32
19.	Alejandra Rivero Pérez	MXFV	1.32
20.	Clotilde Fenda Ba	VELMA	1.32
21.	Lucía Buján Barros	MRAC	1.26
21.	Carmen Moya Rojo	CDEMU	1.26
23.	Mar Chicano López	TORMU	1.26
24.	Inés Moral Herranz	INCBU	1.26
24.	Henar Lorenzo González	CROM	1.26
24.	Henar García Pampliega	FLOBU	1.26
24.	Naiara De Leon Roger	MXFV	1.26
24.	María Díaz Sánchez	UDATO	1.26
24.	Martína Vindel Ballesteros	CIRM	1.26
30.	Noa Velázquez Martín	PCRTF	1.18

Grupo B

1.	Daniela Baquero López	SGPPO	1.36
2.	Irene Plaza Manoja	NERMA	1.32
3.	Ángela Moldes Barreiro	SGPPO	1.32
4.	Marta Cabeza Bermejo	PUEPA	1.32
4.	Celia Del Río Illera	PUEPA	1.32
4.	Clara Arnas Ferreira	VCFV	1.32
7.	Lucía Nwegbo Lax	TORMU	1.26
7.	María Macua Muruzabal	TAFNA	1.26
7.	Valeria González Velasco	GSDO	1.26
7.	Julia Quintana Pérez	CSUEX	1.26
11.	Soraya Gravalos Reviriego	TAFNA	1.26
11.	Omaira Lara Seijo	PCRTF	1.26
13.	Ruth Lage Fuentes	NAOC	1.18
13.	Rocío Melero Sánchez	MTRGR	1.18
13.	Noa Quijano Da Silva	GSDO	1.18
13.	Nubia Martín Pintado	INCBU	1.18
13.	Aina Jiménez Payeras	RAIIB	1.18
13.	Marina Sanz Angulo	TORV	1.18
19.	Lucía Rodríguez Montoya	ALBAB	1.18
19.	Ainhoa Araujo Duran	NAOC	1.18
21.	Cayetana García Recarey	MRAC	1.10
21.	Helena Fernández Ferrer	CILO	1.10
21.	Daniela Rodríguez Medina	CSUEX	1.10
21.	Greta Drusche	JOCIB	1.10
21.	Candela Flores Gracia	PAMNA	1.10
21.	Noa Sánchez Juárez	UDATO	1.10
27.	Caterina Fresnillo Barceló	RAIIB	1.10
28.	Adriana Pacheco Najaro	AMJEX	1.00
28.	Alba González Fernández	AMJEX	1.00
	Adriana Martínez-Losa Martínez	CDEMU	NM

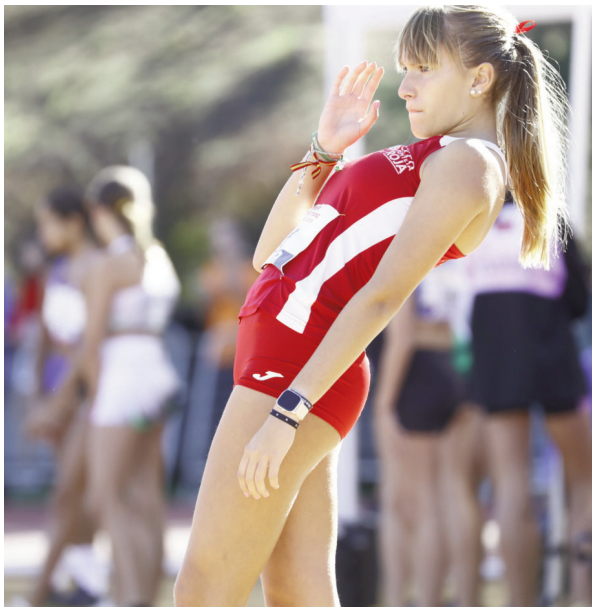

Longitud
Grupo A

1.	Maram Samb Diouf	VCFV	5.03
	4.81 /0.0 - x - 5.03 /-0.2		
2.	Alba Sanz Moruno	PUEPA	4.98
	4.91 /-0.3 - 4.98 /0.0 - x		
3.	Noelia Mesto Herrera	CROM	4.89
	4.75 /0.0 - 4.66 /-1.2 - 4.89 /0.0		
4.	Alba Montilla Latorre	TORV	4.77
	4.61 /0.0 - 4.50 /0.0 - 4.77 /0.0		
5.	Icíar Montero Rubio	007C	4.72
	4.23 /0.0 - 4.72 /-0.4 - 4.67 /-0.5		
6.	Damaris Martínez Rosas	NERMA	4.70
	4.39 /0.0 - 4.50 /0.0 - 4.70 /0.0		
7.	Vega Leal González	PCRTF	4.65
	4.56 /0.0 - 4.65 /0.0 - 4.47 /-0.8		
8.	Alejandra De La Cruz Martínez	NERMA	4.64
	4.44 /-0.6 - 4.57 /0.0 - 4.64 /-0.1		
9.	Rocío Mesto Herrera	CROM	4.59
	x - 4.59 /0.1 - x		
10.	Avril González Guillén	SPRM	4.57
	4.57 /0.0 - 3.51 /0.0 - 3.85 /0.0		
11.	Ainara Cordova Zaragoza	007C	4.56
	4.46 /0.0 - 4.04 /0.0 - 4.56 /0.0		
12.	Faustina Paweleski Silva	JOCIB	4.55
	4.53 /0.0 - 4.55 /0.0 - 4.32 /-0.6		
13.	Alba Martínez Mico	TORV	4.52
	4.39 /0.0 - 4.52 /0.0 - 4.00 /0.0		
14.	Valeria Retamero Moreno	FLOBU	4.46
	4.45 /0.0 - 4.45 /0.0 - 4.46 /-0.5		
15.	Noa Rodríguez Bueno	GSDO	4.45
	4.43 /0.0 - 4.45 /0.0 - x		
16.	Celia Moya Avendaño	ALBAB	4.41
	4.09 /0.0 - 4.41 /0.0 - 3.48 /0.0		
17.	Nora Marco Panadero	VCFV	4.35
	4.35 /-0.6 - 4.18 /0.0 - 4.16 /0.0		
18.	Nerea Núñez Illán	SGPPO	4.35
	4.12 /0.0 - 3.93 /0.0 - 4.35 /0.0		
19.	Elena Sánchez García	PUEPA	4.33
	4.11 /-1.3 - x - 4.33 /0.0		





20.	Alejandra Roza Álvarez	CILO	4.31
	4.28 /0.0 - 4.31 /0.0 - 4.27 /-0.3		
21.	Carmen Martínez Herrada	TORMU	4.26
	4.07 /0.0 - 4.11 /0.7 - 4.26 /0.0		
22.	Ylenia Leon Román	VELMA	4.26
	3.97 /0.0 - 4.10 /-0.5 - 4.26 /-0.3		
23.	Paula Rodríguez López	CILO	4.09
	3.80 /-0.2 - 4.09 /0.0 - 3.97 /0.0		
24.	Estefanía Flores Miranda	CSUEX	4.04
	4.01 /-0.8 - x - 4.04 /0.0		
25.	Marta Martín Martín	MTRGR	4.04
	4.04 /0.0 - 3.91 /0.0 - 3.35 /0.0		
26.	Lucía Muñoz-Serrano	UDATO	4.02
	4.02 /0.0 - 3.91 /-0.9 - 3.90 /0.0		
27.	Sara Íñiguez Quirce	FLOBU	3.91
	3.91 /0.0 - 3.60 /0.0 - 3.80 /0.0		
28.	Carla Fernández Fernández	GSDO	3.76
	x - 3.76 /0.0 - x		
29.	Vega Almendáriz Flores	SPRM	3.70
	3.66 /0.0 - x - 3.70 /0.0		
30.	Uma Pacheco Moya	ACVCR	3.64
	3.64 /0.0 - 3.62 /0.0 - 3.52 /0.0		

Longitud
Grupo B

1.	María Reus Vives	RAIIB	4.26
	4.26 /0.0 - 4.08 /0.0 - 3.97 /-0.3		
2.	Vera Martínez Vázquez	MRAC	4.17
	4.17 /0.0 - 3.86 /-1.3 - 3.80 /-0.7		
3.	Leire Avila Mantecón	CIRM	4.14
	2.88 /0.0 - 4.14 /0.0 - 3.64 /-0.9		
4.	Naia Monreal Campo	TAFNA	4.12
	3.97 /0.0 - 4.12 /0.0 - 4.05 /-1.6		
5.	Martina Centenera Prieto	MRAC	4.06
	X /-0.5 - 3.83 /-1.3 - 4.06 /-0.3		
6.	Penélope Fernández Puerta	VELMA	4.03
	X /0.0 - 4.03 /-0.5 - x /-0.5		
7.	Ioar Berrotaran Rodríguez	TAFNA	3.97
	3.97 /0.0 - x /-0.8 - 3.73 /-1.6		
8.	Andrea Batista Páez	PCRTF	3.96
	X /-1.2 - 3.96 /-1.3 - 3.94 /0.0		
9.	Daniela Sánchez Taboada	MTRGR	3.96
	3.65 /0.0 - 3.96 /-0.1 - 3.82 /-0.4		
10.	Violeta Villanueva López	CDEMU	3.94
	3.75 /0.0 - 3.94 /-0.5 - 3.87 /-0.2		
11.	Elsa Neira Andreu	RAIIB	3.94
	3.94 /0.0 - 3.60 /-0.7 - x /-1.7		
12.	Sofia Arias Castejón	PAMNA	3.92
	3.84 /0.0 - x /0.0 - 3.92 /0.0		
13.	Paula García López	NAOC	3.87
	X /-0.4 - 3.73 /-1.6 - 3.87 /0.0		
14.	Leyre García Fernández	PAMNA	3.85
	3.85 /0.0 - 3.85 /0.0 - x /-0.8		
15.	Karen Marcos Lantigua	TORMU	3.82
	3.82 /0.0 - 3.56 /0.0 - 3.56 /-1.8		
16.	Noa Gayubo Muñoz	INCBU	3.80
	3.80 /-0.5 - 3.79 /-0.9 - 3.68 /0.0		
17.	Lucía Pérez Huertas	UDATO	3.76
	3.76 /0.0 - 3.76 /-0.1 - x /-1.1		
18.	Hiba Iken	JOCIB	3.75
	3.60 /-0.8 - 3.75 /0.0 - 3.74 /0.0		
19.	Cristina Molina Correa	CDEMU	3.73
	3.73 /0.0 - 3.70 /0.0 - 3.73 /-1.4		
20.	Carla Albaladejo Cuevas	ALBAB	3.68
	3.65 /0.0 - 3.56 /0.0 - 3.68 /-1.1		
21.	Blanca Gordon Benavente	CSUEX	3.58
	3.29 /0.0 - 3.50 /-1.6 - 3.58 /-1.3		
22.	Carla Quintian Otero	NAOC	3.57
	3.38 /-0.7 - 3.57 /-1.3 - 3.36 /-1.0		
23.	Sara Monzon Giner	INCBU	3.52
	X /0.0 - x /-0.8 - 3.52 /-0.4		
24.	Lidia Maglio	MXFV	3.42
	3.42 /0.0 - 3.41 /0.0 - 3.31 /0.0		
25.	Ana Pedraza Serrano	CIRM	3.37
	3.32 /0.0 - 3.19 /0.0 - 3.37 /-0.3		
26.	Manuela Fernández Guisado	AMJEX	3.35
	3.01 /0.0 - 3.35 /0.0 - 3.34 /-1.8		
27.	Matilde Espacio Mateos	AMJEX	3.30
	3.15 /0.0 - 3.30 /-0.8 - 3.23 /-1.3		
28.	Jimena Del Pilar Marín Sosa	ACVCR	3.27

3.27 /0.0 - x /0.0 - 3.05 /-0.4
29. Martína Yubero Sanmartín SGPPO 3.12
3.12 /-0.8 - 2.57 /-0.8 - 2.88 /0.0
30. María Cabrera Saa MXFV 2.94
2.53 /0.0 - 2.52 /0.0 - 2.94 /0.0

Peso
Grupo A

1. Ángela Lendoiro Rey NAOC 9.61
9.61 - 9.42 - 9.58
2. Lena Nemesio Ozorowska TORV 9.38
9.26 - x - 9.38
3. Giovanna Silva Sobreira 007C 9.16
8.77 - 9.16 - 9.12
4. Tania Campos Hermoso PUEPA 8.84
8.09 - 8.84 - 7.80
5. Irene Mompean Morales TORMU 8.60
7.71 - 8.60 - 7.80
6. Africa Hernández Gonzalo CROM 8.58
7.10 - 8.22 - 8.58
7. Antia Suárez Meitin NAOC 8.50
8.08 - 8.50 - 8.21
8. Blanca Pérez Conesa CDEMU 8.43
7.78 - 7.90 - 8.43
9. Aitana Valdivia Jiménez SPRM 8.23
8.09 - 7.87 - 8.23
10. Sofia Martín Pérez VELMA 8.23
6.77 - 7.75 - 8.23
11. Alejandra González Jara CIRM 8.11
8.11 - 7.07 - 8.03
12. Clara Paz Salvador PUEPA 8.03
7.16 - 8.03 - 7.37
13. Ainhoa Castro Fernández GSDO 8.03
7.36 - 8.03 - 7.03
14. Irene Araque Ivorra ACVCR 7.94
x - 7.94 - 7.56
15. Alejandra García Vigo SGPPO 7.82
7.09 - 7.82 - 6.17
16. Heba Melero Saiz CIRM 7.65
7.64 - 7.65 - x
17. Luna Álvarez Gutiérrez CROM 7.48
x - 7.22 - 7.48
18. Ruth Trujillo Guerra PCRTF 7.44
x - 6.47 - 7.44
19. Alejandra Martos López MTRGR 7.43
7.43 - 6.95 - 6.80
20. Candela Trespalacios Arredondo MXFV 7.25
6.96 - 6.92 - 7.25
21. Leire Morant Pozo RAIIB 7.09
7.09 - 6.19 - 5.51
22. Silvia Maestra Rodríguez NERMA 7.00
6.20 - 6.69 - 7.00
23. Ángela Basurto Pascual FLOBU 6.90
6.90 - 6.75 - 6.88
24. Marta Sánchez Gallardo MTRGR 6.68
6.68 - 6.61 - 6.67
25. Jara Mimbrero Martín AMJEX 6.49
5.37 - 6.03 - 6.49
26. Naia Uceda Cantón SPRM 6.39
5.47 - 5.73 - 6.39
27. Carla Díaz Reguilón CILO 5.98
x - 5.84 - 5.98
28. Celia Santos-Olmo Simón ACVCR 5.98
5.48 - 5.53 - 5.98
29. Nieves Ruiz López NERMA 5.95
5.94 - 5.95 - 5.82
30. Lea Valeska Repolles Campillos VCFV 5.73
5.17 - 5.57 - 5.73

Peso
Grupo B

1. Miriam Hombria Arnal ALBAB 8.59
8.59 - 7.39 - 7.48
2. Katrine Ramon Tuca 007C 8.09
8.09 - 7.47 - 7.50
3. Adriana Tirapu Iriarte PAMNA 7.63
7.58 - 7.63 - 7.32
4. Alicia Sanz Granados INCBU 7.37
7.37 - 6.98 - 6.73
5. Maider González Vélaz TAFNA 7.31
7.31 - 6.74 - 6.70
6. Edurne Pérez Albadalejo CDEMU 7.16
6.42 - 6.54 - 7.16
7. Andrea Roca Medina VCFV 6.92
6.80 - 6.68 - 6.92
8. Ciara Murphy García GSDO 6.77
6.27 - 5.83 - 6.77
9. Mar Mecinas Remón TORV 6.71
6.71 - 6.28 - x
10. Lucía Batanás Martínez RAIIB 6.69
6.02 - 6.69 - 6.56
11. Jimena Cuevas Vélez INCBU 6.54
6.43 - 6.24 - 6.54
12. Irati Sarries Yubero TAFNA 6.31
5.23 - 6.31 - 5.48
13. Iranzu Tirapu Iriarte PAMNA 6.25
6.25 - 6.14 - 6.02
14. Almudena Rivas Díaz VELMA 5.98
5.77 - 5.39 - 5.98
15. Claudia Heras Milla ALBAB 5.91
5.45 - 5.56 - 5.91
16. Sara Barreiro López MRAC 5.90
5.39 - 5.90 - 5.72
17. Nora Márquez Sánchez UDATO 5.88
5.61 - 5.52 - 5.88
18. Adriana Jiménez Vargas UDATO 5.84
5.47 - 5.55 - 5.84
19. Jimena Muñiz Pelayo CILO 5.82
5.82 - 4.57 - x
20. Juana María Binimelis Vidal JOCIB 5.51
5.40 - 4.88 - 5.51
21. Karol Rivera Cores SGPPO 5.45
4.92 - 5.45 - 5.35
22. Noa Corchado Jiménez JOCIB 5.29
5.29 - 5.24 - 5.18
23. Julia Hernández Pérez PCRTF 5.29
5.14 - 5.00 - 5.29
24. Ana Belchi González TORMU 5.23
5.04 - 4.77 - 5.23
25. Sonia Guerra Martos CSUEX 4.82
4.54 - 4.82 - 4.79
26. Alice Maglio MXFV 4.52
4.52 - 4.26 - 4.25
27. Carmen Garrote Rodríguez AMJEX 4.32
4.32 - 4.14 - 4.10
28. Claudia Vila Sande MRAC 3.91

	3.87 - x - 3.91			
29.	Sheila Benjumea Marquez	CSUEX	3.47	
	2.88 - 3.47 - 3.28			
	Daniella López Antolin	FLOBU		
	x - x - x			

Jabalina
Grupo A

1.	Awa Kafoure Traore	MXFV	33.28	
	30.96 - 33.28 - x			
2.	Marta Moreno Campillo	ACVCR	31.42	
	31.42 - 30.56 - 26.50			
3.	Sara Rivera López	NERMA	30.82	
	27.87 - 30.28 - 30.82			
4.	Sara Prados Torres	PUEPA	27.91	
	25.06 - 22.40 - 27.91			
5.	Clara Serra Moranta	RAIIB	27.37	
	26.00 - 24.15 - 27.37			
6.	María Mendoza Chinesta	TORV	26.89	
	24.12 - 26.89 - 26.20			
7.	Ella Martín Ruiz	UDATO	26.43	
	26.43 - 21.38 - 22.23			
8.	María Campos Bravo	NERMA	24.84	
	24.84 - 23.76 - x			
9.	Aitana Heredia Barcenilla	PUEPA	24.81	
	21.15 - x - 24.81			
10.	Lucía Rodríguez Hernández	CILO	24.39	
	20.60 - 24.39 - 23.75			
11.	Sasha Romero Nortenko	TORV	24.05	
	24.05 - 21.78 - 16.11			
12.	Ariadna Lozano Mesa	VELMA	23.07	
	23.07 - 21.49 - x			
13.	Enma Rocha Cueña	PCRTF	22.66	
	17.11 - 19.56 - 22.66			
14.	Daniela Millán Ríos	VELMA	22.42	
	19.77 - 22.42 - 21.12			
15.	Sabela Abarca Martínez	SGPPO	22.34	
	22.34 - 21.96 - 20.94			
16.	Aitana González Arranz	INCBU	22.12	
	22.12 - 21.27 - 17.63			
17.	Lara García Sardiña	FLOBU	22.06	
	19.20 - x - 22.06			
18.	Blanca Folch Palau	007C	21.98	
	17.85 - 21.98 - 19.21			
19.	Ariadna González Merino	UDATO	21.63	
	19.93 - x - 21.63			
20.	Lucía Martín Pérez	CROM	21.41	
	x - 19.77 - 21.41			
21.	Candela González Valverde	MTRGR	20.71	
	17.75 - 20.28 - 20.71			
22.	Olivia Verde Congost	007C	20.36	
	17.20 - 18.30 - 20.36			
23.	Lia Vázquez Cabodevilla	SGPPO	20.32	
	19.35 - 20.32 - 16.87			
24.	Alicia Espina Fernández	NAOC	20.14	
	18.55 - 19.66 - 20.14			
25.	Ariana Iglesias Turnes	MRAC	19.92	
	17.02 - 19.92 - 10.70			
26.	Adriana Sánchez Núñez	ALBAB	18.95	
	18.95 - 15.64 - 16.96			
27.	Aina Coll Ripoll	RAIIB	18.87	
	16.88 - 18.87 - x			
28.	Aina Noguera Ochman	JOCIB	18.66	
	18.66 - x - x			
29.	Vera Prats Saura	TORMU	17.79	
	17.79 - x - x			
30.	Carmen Antunez Mingorance	MTRGR	15.83	
	13.66 - x - 15.83			

Jabalina
Grupo B

1.	Daniela García Potes	CROM	19.63	
	19.63 - 17.11 - 15.69			
2.	Adriana Fernández Val	MRAC	19.54	
	19.54 - 17.33 - 18.61			
3.	Oihane Priego Abete	TAFNA	18.94	
	18.94 - x - 18.76			
4.	Itsaso Duque Gómez	TAFNA	18.75	
	17.91 - 16.64 - 18.75			
5.	Amara Díaz Nava	CILO	18.70	
	18.08 - 18.70 - 18.46			
6.	Martína Farrona Lazaro	AMJEX	18.64	
	18.54 - 17.82 - 18.64			
7.	Claudia Pérez Gazquez	TORMU	18.41	
	15.79 - 18.41 - x			
8.	Sara Ríos Terron	AMJEX	18.17	
	15.86 - 17.24 - 18.17			
9.	Caterina Mestre Oliver	JOCIB	17.13	
	x - 17.13 - 15.91			
10.	Irene Casas Lazaro	SPRM	17.02	
	16.51 - 16.12 - 17.02			
11.	Emma García López	FLOBU	16.83	
	16.24 - 12.76 - 16.83			
12.	Ángela Jiménez Murillo	CSUEX	16.18	
	16.18 - 14.70 - x			
13.	Cecilia Miguel Velasco	INCBU	15.76	
	13.89 - 15.76 - 15.69			
14.	Stella Maglio	MXFV	15.70	
	11.25 - 15.70 - 11.17			
15.	Sofía Rojo Ruiz	PAMNA	15.49	
	15.49 - 13.47 - x			
16.	Sofia López González	SPRM	15.47	
	15.47 - 15.19 - 12.80			
17.	Salette Bernal Machado	VCFV	15.15	
	14.59 - 13.46 - 15.15			
18.	Ángeles Núñez Magán	ALBAB	15.06	
	13.66 - 14.32 - 15.06			
19.	Marina Indurain Sanz	PAMNA	14.86	
	11.71 - 14.86 - 13.69			
20.	Mara Naranjo Alor	CSUEX	14.40	
	12.23 - 14.40 - 10.85			
21.	Claudia Bernal Lorca	CDEMU	14.35	
	13.84 - 14.35 - x			
22.	Manuela González Rodríguez	PCRTF	13.08	
	13.08 - 10.67 - 11.01			
23.	Marua Mendoub	ACVCR	12.91	
	12.03 - 12.91 - 12.33			
24.	Nonaya Rubio Castro	GSDO	12.56	
	12.44 - 12.56 - x			
25.	Cayetana Romero Martínez	CDEMU	12.35	
	11.76 - 12.35 - 11.60			
26.	Nerea García González	GSDO	11.55	
	9.55 - 10.38 - 11.55			
27.	Ana Gimenez Carríon	VCFV	11.07	
	10.34 - 9.25 - 11.07			
28.	Carla Arce Lorenzo	CIRM	11.03	

11.03 - 7.83 - 8.83
29. Matilde Isabel Lamas Díaz NAOC 10.00
10.00 - 8.42 - 8.69
30. Inés Vallejo Diago CIRM 9.29
9.29 - x - x

2.000 m Marcha

Final A

1.	Sara Rivera López	NERMA	10:20.08
2.	Lucía Batanás Martínez	RAIIB	10:21.32
3.	Sara Ríos Terrón	AMJEX	10:21.70
4.	María Campos Bravo	NERMA	10:24.46
5.	Almudena Rivas Díaz	VELMA	10:25.82
6.	Sara Prados Torres	PUEPA	10:26.97
7.	Daniella López Antolin	FLOBU	10:49.16
8.	Mar Mecinas Remon	TORV	10:50.13
9.	Irene Casas Lazaro	SPRM	10:53.96
10.	Candela González Valverde	MTRGR	11:04.11
11.	Sasha Romero Nortenko	TORV	11:04.33
12.	Ana Gimenez Carrión	VCFV	11:04.43
13.	Matilde Isabel Lamas Díaz	NAOC	11:16.13
14.	Olivia Verde Congost	007C	11:23.03
15.	Luna Alvarez Gutiérrez	CROM	11:23.96
16.	Katrine Ramon Tuca	007C	11:25.92
17.	Aitana González Arranz	INCBU	11:25.98
18.	Noa Corchado Jiménez	JOCIB	11:41.74
19.	Jimena Cuevas Velez	INCBU	12:07.19
20.	Martína Farrona Lazaro	AMJEX	13:11.90

Final B

1.	Martína Yubero Sanmartín	SGPPO	11:22.26
2.	Carmen Antunez Mingorance	MTRGR	11:29.46
3.	Alicia Espina Fernández	NAOC	11:36.50
4.	Alejandra Roza Álvarez	CILO	11:36.56
5.	Caterina Fresnillo Barceló	RAIIB	11:43.90
6.	Lucía Martín Pérez	CROM	11:50.20
7.	Ariadna Lozano Mesa	VELMA	11:53.41
8.	Paula Goñi Iriarte	PAMNA	11:58.97
9.	Rosa Gómez Ruiz	ALBAB	11:59.04
10.	Noa Sánchez Juárez	UDATO	12:08.78
11.	Lucía Rodríguez Hernández	CILO	12:13.78
12.	Carla Arce Lorenzo	CIRM	12:15.34
13.	Sofia López González	SPRM	12:16.98
14.	Mara Naranjo Alor	CSUEX	12:36.82
15.	Ángela Basurto Pascual	FLOBU	12:37.29
16.	Claudia Bernal Lorca	CDEMU	12:41.51
17.	Alba Castillo Galindo	VCFV	12:45.24
18.	Marina Indurain Sanz	PAMNA	13:58.72
19.	Uma Pacheco Moya	ACVCR	14:23.51
20.	Ciara Murphy García	GSDO	15:22.66

Final C

1.	Nora Márquez Sánchez	UDATO	12:10.12
2.	Maider González Velaz	TAFNA	12:30.32
3.	María Macua Muruzabal	TAFNA	12:30.66
4.	Hiba Iken	JOCIB	13:03.14
5.	Claudia Heras Milla	ALBAB	13:10.51
6.	Ariana Iglesias Turnes	MRAC	13:40.62
7.	Sheila Benjumea Marquez	CSUEX	13:45.77
8.	Blanca Pérez Conesa	CDEMU	13:49.46
9.	Alice Maglio	MXFV	14:01.01
10.	Julia Hernández Pérez	PCRTF	14:28.58
11.	Celia Del Río Illera	PUEPA	14:29.99
12.	Carla Fernández Fernández	GSDO	14:35.65
13.	Heba Melero Saiz	CIRM	14:37.06
14.	Lia Vázquez Cabodevilla	SGPPO	14:37.06
15.	Lucía Nwegbo Lax	TORMU	14:38.78
16.	Celia Santos-Olmo Simón	ACVCR	14:41.48
17.	Omaira Lara Seijo	PCRTF	14:43.84
18.	María Cabrera Saa	MXFV	14:46.39
	Claudia Vila Sande	MRAC	DQ
	Mar Chicano López	TORMU	DQ

5 x 80 m Mujeres

Final A

1.	C.A. Torrent	TORV	52.50
	(Alba Martínez Mico -Marina Sanz Angulo -Nerea Font Torres -María Mendoza Chinésta -Alba Montilla Latorre)		
2.	Trops-Cueva De Nerja	NERMA	52.83
	(Silvia Maestra Rodríguez -Sara Rivera López -Nieves Ruiz López -Alejandra De La Cruz Martínez -Damaris Martínez Rosas)		
3.	Cronos Villaviciosa	CROM	52.92
	(Henar Lorenzo González -Africa Hernández Gonzalo -Luna Alvarez Gutierrez -Rocío Mesto Herrera -Noelia Mesto Herrera)		
4.	Puentecillas Palencia	PUEPA	52.98
	(Tania Campos Hermoso -Elena Sánchez García -Clara Paz Salvador -Aitana Heredia Barcenilla -Alba Sanz Moruno)		
5.	Ciudad De Lugones	CILO	53.34
	(Carla Díaz Reguilon -Paula Rodríguez López -Amara Díaz Nava -Celia González García -Jimena Muñiz Pelayo)		
6.	Udat Talavera	UDATO	54.53
	(Ariadna González Merino -Ella Martín Ruiz -Lucía Muñoz-Serrano -María Díaz Sánchez -Adriana Jiménez Vargas)		
7.	C.A. Es Raiguer	RAIIB	54.73
	(Elsa Neira Andreu -Leire Morant Pozo -Aina Coll Ripoll -Clara Serra Moranta -María Reus Vives)		
8.	Image Fdr	FLOBU	55.00
	(Henar García Pampliega -María Pineda Beamonte -Emma Gar cia López -Sara Iñiguez Quirce -Valeria Retamero Moreno)		

Final B

1.	Col.Excma.Diputación Castellón	007C	52.51
	(Ainara Cordova Zaragoza -Iciar Montero Rubio -Giovanna Silva Sobreira -Blanca Folch Palau -Sara Felip Carbonell)		
2.	A.D. Sprint	SPRM	53.91
	(Vega Almendariz Flores -Naia Uceda Canton -Alicia Moragon Marin -Emma González Daun -Avril González Guillen)		
3.	Atletismo Albacete	ALBAB	53.92
	(Carla Albaladejo Cuevas -Miriam Hombria Arnal -Adriana Sán chez Núñez -Celia Moya Avendaño -Lucía Rodríguez Montoya)		
4.	S.G. Pontevedra	SGPPO	54.12
	(Daniela Baquero López -Lia Vázquez Cabodevilla -Sabela Abarca Martínez -Ángela Moldes Barreiro -Nerea Nuñez Illan)		
5.	Valencia Club Atletismo	VCFV	55.19
	(Clara Arnas Ferreira -Andrea Roca Medina -Lea Valeska Repo lles Campillos -Alba Castillo Galindo -Maram Samb Diouf)		
6.	Ca Wiber Ciudad De Motril	MTRGR	55.79
	(Carla Peregrina Hontoria -Marta Sánchez Gallardo -Rocío Melero Sánchez -Daniela Sánchez Taboada -Marta Martín Martín)		
7.	At. Velez Rincon Dental	VELMA	55.82
	(Penelope Fernández Puerta -Cristina Vida Díaz -Daniela Millan Ríos -Ylenia Leon Roman -Sofia Martín Pérez)		
8.	Ciudad De Rivas	CIRM	55.92
	(Carla Arce Lorenzo -Lucía Díaz Machuca -Leire Avila Mantecon -Alejandra González Jara -Inés Vallejo Diago)		

Final C

1. Club Deportivo Estadio GSDO 54.05
   (Noa Rodríguez Bueno -Nerea García González -Valeria Gonzalez Velasco -Ciara Murphy García -Ainhoa Castro Fernández)
2. Atletismo Elcano CDEMU 54.44
   (Violeta Villanueva López -Cayetana Romero Martínez -Cristina Molina Correa -Carmen Moya Rojo -Edurne Pérez Albadalejo)
3. Maxoathlon Fuerteventura MXFV 54.97
   (Naiara De Leon Roger -Awa Kafoure Traore -Lidia Maglio -Stella Maglio -Alejandra Rivero Pérez)
4. Deportiva Tafalla TAFNA 55.39
   (Naia Monreal Campo -Irati Sarries Yubero -Oihane Priego Abete -Soraya Gravalos Reviriego -Maider González Velaz)
5. Grupompleo Pamplona At PAMNA 55.41
   (Leyre García Fernández -Sofia Arias Castejon -Paula Goñi Iriarte -Adriana Tirapu Iriarte -Candela Flores Gracia)
6. Club Atletismo Naron NAOC 56.32
   (Carla Quintian Otero -Ángela Lendoiro Rey -Paula García López -Ruth Lage Fuentes -Antia Suarez Meitin)
7. Joan Capo-Felanitx JOCIB 56.58
   (María Barceló Bennàsar -Aina Noguera Ochman -Juana María Binimelis Vidal -Hiba Iken -Faustina Paweleski Silva)
8. Aranda Granja D Chico Ibercaja INCBU 58.29
   (Nubia Martín Pintado -Cecilia Miguel Velasco -Alicia Sanz Granados -Noa Gayubo Muñoz -Inés Moral Herranz)

Final D

1. Valdepeñas Ac - Sistemas Valcom ACVCR 54.94
   (Irene Araque Ivorra -Marta Moreno Campillo -Uma Pacheco Moya -Carmen Hidalgo Mateo -Alba Pinto García De La Reina)
2. Atletismo Las Torres TORMU 55.84
   (Karen Marcos Lantigua -Carmen Martínez Herrada -Irene Mompean Morales -Lucía Nwegbo Lax -Vera Prats Saura)
3. Ca Millaraio MRAC 57.53
   (Lucía Buján Barros -Martína Centenera Prieto -Vera Martínez Vázquez -Adriana Fernández Val -Claudia Vila Sande)
4. At Campisur CSUEX 59.35
   (Estefanía Flores Miranda -Blanca Gordon Benavente -Daniela Rodríguez Medina -Julia Quintana Pérez -Ángela Jiménez Murillo)
5. At Almendralejo AMJEX 59.82
   (Carmen Garrote Rodríguez -Sara Ríos Terron -Manuela Fernandez Guisado -Adriana Pacheco Najaro -Jara Mimbrero Martín)
6. Ca Puerto Cruz Realejos PCRTF 59.36
   (Manuela González Rodríguez -Omaira Lara Seijo -Andrea Batista Páez -Enma Rocha Cueña -Vega Leal González)







XCIII Campeonato de España Marcha en Ruta
Zaragoza, 25 febrero 2024

HOMBRES

20km Marcha GENERAL (absoluto - sub 23 - master)

1.	Paul Mcgrath	CORB	1:17:55	RE Sub-23
	(20:08 / 40:18 / 59:12) 2º 10km: 37:37			
2.	Alvaro Martin	CAPEX	1:18:35	
	(20:09 / 40:20 / 59:12)			
3.	Diego Garcia	INDE	1:19:36	
	(20:09 / 40:20 / 1:00:01)			
4.	Alberto Amezcua	JUVGR	1:19:44	
	(20:08 / 40:26 / 1:00:00)			
5.	Alvaro Lopez	PAMNA	1:20:49	
6.	Marc Tur	PENIB	1:21:14	
7.	Ivan Lopez	CAICS	1:21:53	
8.	Jose Manuel Perez	NERMA	1:22:38	
9.	Nathaniel Seiler (GER)		1:22:47	
10.	Manuel Bermudez	ATHMU	1:22:55	
11.	Daniel Chamosa	SGPPO	1:23:57	
12.	Joe Mooney (IRL)		1:25:20	
13.	Pablo Rodriguez	CAJJ	1:25:26	
14.	Jose Ignacio Aledo	ALBAB	1:26:16	
15.	Oscar Martinez	HOSB	1:27:21	
16.	Pablo Pastor	CAIGC	1:27:46	
17.	Gabriel Antonio Alvarado (NCA)		1:28:57	
18.	Hodei Caballero	RSOSS	1:29:07	
19.	Mattew Glennon (IRL)		1:30:25	
20.	Daniel De Lucas	ZOIHU	1:30:58	
21.	David Moral	CARMU	1:31:36	
22.	Andrieu Hugo (FRA)		1:31:40	
23.	Daniel Lopez	ATHMU	1:33:28	
24.	Guillermo Santidrian	NUMSO	1:33:46	
25.	Daniel Jimeno	SCOZ	1:34:23	
26.	Jorge Tonda	CARMU	1:35:37	
27.	Ruben Liste	AESIB	1:35:49	
28.	Franklin Eduardo Minchala	JUMMU	1:35:56	
29.	Alejandro Bañasco	MALMA	1:36:26	
30.	Marcos Perez	ZUEZ	1:37:29	
31.	Javier Perez	CRDCO	1:38:34	
32.	Mario Bassas	HIRNA	1:39:40	
33.	Juan Ruben Piñera	RCVPO	1:40:04	
34.	Francesc Rodriguez	UGEB	1:40:11	
35.	Carlos Muñoz	SPRM	1:40:46	



36.	Josep Obrador	CALLE	1:43:24	
37.	Rafael Rodriguez	CILO	1:43:36	
38.	Ismael Diaz	MARC	1:43:52	
39.	Victor Manuel Castro	PORBI	1:44:30	
40.	Yeray Hernan	ALCM	1:44:48	
41.	Aitor Santafe	CORB	1:45:03	
42.	Jorge Pie	ZOIHU	1:53:05	
43.	Adrian Carballo	CHITF	1:53:22	
44.	Victor Santiago Garcia	SPRM	1:55:26	
45.	Angel Ruata	ZOIHU	1:55:38	
46.	Alberto Cemborain	GAVB	1:58:02	
47.	Jose Antonio Mestre	TEAM	1:59:12	
48.	Javier Garcia	VLDB	2:00:11	
	Daniel Ballesteros	PAMNA	AB	
	David Alexander Hurtado (ECU)		AB	
	David Kenny (IRL)		AB	
	Francisco Javier Gonzalez	ARTM	AB	
	Ivan Pajuelo	FECV	AB	
	Joao Vieira (POR)		AB	
	Juan Manuel Morales	MARC	AB	
	Miguel Angel Lopez	LLBMU	AB	
	Antonio Camaño	JUVGR	DS	RT 54.7.5
	Kevin Campion (FRA)		DS	RT 54.7.5
	Pedro Jose Aranda	PENB	DS	RT 54.7.5
	Carl Dohman (GER)		NP	
	Daniel Ortega	ZOIHU	NP	
	Ismail Benhammouda (ALG)		NP	
	Jose Mestre	PAMNA	NP	
	Josep Alfons Cazurra	NNAB	NP	
	Martin Rodriguez	DURBI	NP	
	Pablo Lopez	CALCR	NP	

MUJERES

20km Marcha GENERAL (absoluto - sub 23 - master)

1.	Cristina Montesinos (22:17 / 44:27 / 1:06:34) 2º 10km: 44:16	PIES	1:28:43
2.	Laura Garcia-caro (22:29 / 44:37 / 1:06:39)	LEPH	1:29:03
3.	Raquel Gonzalez (22:20 / 44:32 / 1:06:37)	INDE	1:29:07
4.	Paula Juarez (22:27 / 44:49 / 1:07:15)	CALLE	1:29:51
5.	Antia Chamosa	SGPPO	1:31:41
6.	Lidia Sanchez-Pebla	CAICS	1:33:18
7.	Lucia Redondo	SPRL	1:33:26
8.	Ana Pulgarin	BATSS	1:35:44
9.	Carolina Costa (POR)	POR	1:36:02
10.	Mar Juarez	CAMB	1:36:42
11.	Celia Vilchez	CELSO	1:36:53
12.	Kate Veale (IRL)		1:37:35
13.	Mireia Urrutia	HOSB	1:38:28
14.	Laura Monje	CAGB	1:39:07
15.	Amanda Cano	ATHMU	1:39:56
16.	Beatriz Cantero	CORB	1:40:05
17.	Georgina Ruiz	AACB	1:40:37
18.	Silvia Villar	ALCM	1:40:58
19.	Joana Pontes (POR)	POR	1:41:09
20.	Irene Vazquez	ATHMU	1:42:10
21.	Andrea Cabre	VINCS	1:42:48
22.	Alba Perez	SGPPO	1:43:52
23.	Alicia Vazquez	ATHMU	1:44:44
24.	Sandra Millan	SCOZ	1:46:10
25.	Maria Moya	CAJJ	1:46:28
26.	Noa Rodriguez	CAIB	1:47:22
27.	Sara Ammour	FCBB	1:48:05
28.	Marta Nogueira	CALLE	1:49:35
29.	Iria Teijeiro	MONHU	1:49:37
30.	Iria Andrea Herraez	CORB	1:52:00
31.	Olga Cabrera	BLAVI	1:52:45
32.	Alexia Palomero	AACB	1:53:53
33.	Ruth Rueda	CARS	1:56:22
34.	Elena Diaz	OVAO	1:56:36
35.	Jennifer Herrera	ATATF	1:57:16
36.	Eva Salcedo	NERMA	1:57:30
37.	Nerea Amoros	BCNB	1:57:46
38.	Claudia Sanchez	DECA	1:58:41
39.	Macarena Felisa Martin	CAPEX	1:59:09
40.	Paula Gomez	BCNB	2:00:30
41.	Noelia Rodriguez	CAPEX	2:01:36
42.	Laura Lopez	AGUTF	2:03:34
43.	Carmen Martin	SUAM	2:07:18
44.	Anna Lopez	BCNB	2:08:13





45.	Maria Teresa Blasco	PENB	2:09:04	
46.	Myriam Clarisa Alcaire	CANM	2:13:35	
47.	Yolanda Rodriguez	RUNT	2:15:13	
48.	Isabel Ruiz-ayucar	CANM	2:15:35	
49.	Macarena Uriol	CAPEX	2:17:36	
50.	Elenir Oliveira	NERMA	2:25:04	
	Ainhoa Pinedo	SCOZ	AB	
	Alicia Sanchez	NERMA	AB	
	Bianca María Dittrich (GER)		AB	
	Marta Tejedor	LEOVA	AB	
	Veronica Espino	MOJFV	AB	
	Virginia Martin	PUEPA	AB	
	Maria Teresa Gargallo	CATT	NP	
	Tereza Durdiaková (CZE)		NP	

20 km Marcha Absoluto Hombres

1.	Paul Mcgrath	CORB	1:17:55	RE Sub-23
2.	Alvaro Martin	CAPEX	1:18:35	
3.	Diego Garcia	INDE	1:19:36	
4.	Alberto Amezcua	JUVGR	1:19:44	
5.	Alvaro Lopez	PAMNA	1:20:49	
6.	Marc Tur	PENIB	1:21:14	
7.	Ivan Lopez	CAICS	1:21:53	
8.	Jose Manuel Perez	NERMA	1:22:38	
9.	Nathaniel Seiler (GER)		1:22:47	
10.	Manuel Bermudez	ATHMU	1:22:55	
11.	Daniel Chamosa	SGPPO	1:23:57	
12.	Joe Mooney (IRL)		1:25:20	
13.	Pablo Rodriguez	CAJJ	1:25:26	
14.	Jose Ignacio Aledo	ALBAB	1:26:16	
15.	Oscar Martinez	HOSB	1:27:21	
16.	Pablo Pastor	CAIGC	1:27:46	
17.	Gabriel Antonio Alvarado (NCA)		1:28:57	
18.	Hodei Caballero	RSOSS	1:29:07	
19.	Mattew Glennon (IRL)		1:30:25	
20.	Daniel De Lucas	ZOIHU	1:30:58	
21.	David Moral	CARMU	1:31:36	
22.	Andrieu Hugo (FRA)		1:31:40	
23.	Daniel Lopez	ATHMU	1:33:28	
24.	Guillermo Santidrian	NUMSO	1:33:46	
25.	Daniel Jimeno	SCOZ	1:34:23	
26.	Jorge Tonda	CARMU	1:35:37	
27.	Ruben Liste	AESIB	1:35:49	
28.	Franklin Eduardo Minchala	JUMMU	1:35:56	
29.	Alejandro Bañasco	MALMA	1:36:26	
30.	Marcos Perez	ZUEZ	1:37:29	
31.	Javier Perez	CRDCO	1:38:34	
32.	Mario Bassas	HIRNA	1:39:40	
33.	Francesc Rodriguez	UGEB	1:40:11	
34.	Carlos Muñoz	SPRM	1:40:46	
35.	Josep Obrador	CALLE	1:43:24	
	Daniel Ballesteros	PAMNA	AB	
	David Alexander Hurtado (ECU)		AB	
	David Kenny (IRL)		AB	
	Ivan Pajuelo	FECV	AB	
	Joao Vieira (POR)		AB	
	Miguel Angel Lopez	LLBMU	AB	
	Kevin Campion (FRA)		DS	RT 54.7.5
	Carl Dohman (GER)		NP	
	Daniel Ortega	ZOIHU	NP	
	Ismail Benhammouda (ALG)		NP	
	Jose Mestre	PAMNA	NP	
	Martin Rodriguez	DURBI	NP	

20 km Marcha Sub-23 Hombres

1.	Paul Mcgrath	CORB	1:17:55	RE Sub-23
2.	Pablo Rodriguez	CAJJ	1:25:26	
3.	Oscar Martinez	HOSB	1:27:21	
4.	Pablo Pastor	CAIGC	1:27:46	
5.	Hodei Caballero	RSOSS	1:29:07	
6.	Daniel De Lucas	ZOIHU	1:30:58	
7.	Jorge Tonda	CARMU	1:35:37	
8.	Ruben Liste	AESIB	1:35:49	
9.	Alejandro Bañasco	MALMA	1:36:26	
10.	Rafael Rodriguez	CILO	1:43:36	
11.	Ismael Diaz	MARC	1:43:52	
	Pablo Lopez	CALCR	NP	

20 km Marcha Absoluto Mujeres

1.	Cristina Montesinos	PIES	1:28:43
2.	Laura Garcia-caro	LEPH	1:29:03
3.	Raquel Gonzalez	INDE	1:29:07
4.	Paula Juarez	CALLE	1:29:51
5.	Antia Chamosa	SGPPO	1:31:41
6.	Lidia Sanchez-Puebla	CAICS	1:33:18
7.	Lucia Redondo	SPRL	1:33:26
8.	Ana Pulgarin	BATSS	1:35:44
9.	Carolina Costa (POR)	POR	1:36:02

10.	Mar Juarez	CAMB	1:36:42
11.	Celia Vilchez	CELSO	1:36:53
12.	Kate Veale (IRL)		1:37:35
13.	Mireia Urrutia	HOSB	1:38:28
14.	Laura Monje	CAGB	1:39:07
15.	Amanda Cano	ATHMU	1:39:56
16.	Beatriz Cantero	CORB	1:40:05
17.	Georgina Ruiz	AACB	1:40:37
18.	Silvia Villar	ALCM	1:40:58
19.	Joana Pontes (POR)	POR	1:41:09
20.	Irene Vazquez	ATHMU	1:42:10
21.	Andrea Cabre	VINCS	1:42:48
22.	Alba Perez	SGPPO	1:43:52
23.	Alicia Vazquez	ATHMU	1:44:44
24.	Sandra Millan	SCOZ	1:46:10
25.	Maria Moya	CAJJ	1:46:28
26.	Noa Rodriguez	CAIB	1:47:22
27.	Sara Ammour	FCBB	1:48:05
28.	Marta Nogueira	CALLE	1:49:35
29.	Iria Teijeiro	MONHU	1:49:37
30.	Iria Andrea Herraez	CORB	1:52:00
31.	Olga Cabrera	BLAVI	1:52:45
32.	Alexia Palomero	AACB	1:53:53
33.	Ruth Rueda	CARS	1:56:22
34.	Elena Diaz	OVAO	1:56:36
35.	Jennifer Herrera	ATATF	1:57:16
36.	Eva Salcedo	NERMA	1:57:30
37.	Nerea Amoros	BCNB	1:57:46
38.	Macarena Felisa Martin	CAPEX	1:59:09
39.	Paula Gomez	BCNB	2:00:30
40.	Noelia Rodriguez	CAPEX	2:01:36
	Ainhoa Pinedo	SCOZ	AB
	Alicia Sanchez	NERMA	AB
	Bianca María Dittrich (GER)		AB
	Marta Tejedor	LEOVA	AB
	Veronica Espino	MOJFV	AB
	Virginia Martin	PUEPA	AB
	Tereza Durdiaková (CZE)		NP

20 km Marcha Sub-23 Mujeres

1.	Lucia Redondo	SPRL	1:33:26
2.	Celia Vilchez	CELSO	1:36:53
3.	Laura Monje	CAGB	1:39:07
4.	Silvia Villar	ALCM	1:40:58
5.	Alba Perez	SGPPO	1:43:52
6.	Maria Moya	CAJJ	1:46:28
7.	Noa Rodriguez	CAIB	1:47:22
8.	Iria Teijeiro	MONHU	1:49:37
9.	Iria Andrea Herraez	CORB	1:52:00
10.	Alexia Palomero	AACB	1:53:53
11.	Jennifer Herrera	ATATF	1:57:16
12.	Eva Salcedo	NERMA	1:57:30
13.	Nerea Amoros	BCNB	1:57:46
14.	Claudia Sanchez	DECA	1:58:41
15.	Paula Gomez	BCNB	2:00:30
16.	Laura Lopez	AGUTF	2:03:34
17.	Anna Lopez	BCNB	2:08:13

10 km Marcha General Sub-18 Sub-20 Hombres GENERAL

1.	Daniel Monfort	CAICS	41:42
2.	Miguel Espinosa	SUAM	42:21
3.	Daniel Morilla	SURGR	42:38
4.	Pablo Postigo	NUMSO	42:58
5.	Javier De Arriba	FECV	43:10
6.	Ivan Molina	CALB	43:17
7.	Cesar Hidalgo	JUVGR	43:40
8.	Pedro Callado	CAJJ	43:41
9.	Pablo Gonzalez	ADASA	43:54
10.	Joan Querol	VCFV	44:25
11.	Lluc Serrat	CALLE	45:37
12.	Pablo Zarate	SCOZ	46:05
13.	Eloi Anton	LLMB	46:10
14.	Oriol Lopez	UABB	46:15
15.	Juan Carlos Garcia	OHMSE	46:24
16.	Urien Fernandez	BCNB	46:32
17.	Elies Ballester	CORB	46:56
18.	Javier Postigo	GUAGR	47:24
19.	Ruben Teijeiro	MONHU	47:37
20.	Nicolas Collazo	AMEC	47:57
21.	Andres Gonzalez	RCVPO	47:57
22.	Ignacio Caraballo	TSICO	48:36
23.	Santiago Guardiola	ATHMU	48:42
24.	Mateo Puertas	PUEPA	48:51
25.	Jose Marin	SAFV	49:22
26.	Nicolas Perez	PECA	49:34
27.	Pablo Sanchez	MARC	49:35
28.	Alejandro Martinez	AACB	49:44
29.	Rafael Linares	JUVGR	49:48
30.	Javier Santana	PAMNA	50:18
31.	Alejandro Sanz	MOSM	50:23
32.	Dario Santos	PODM	51:28
33.	Alex Cemborain	GAVB	51:30
34.	Biel Elvira	FCBB	51:46
35.	Yerai Fernandez	NERMA	52:05
36.	Jose Luis Villalba	JUVGR	52:29
37.	Raul Alonso	INCBU	52:51
38.	Fernando De Diego	INCBU	53:13
39.	Marcos Vaquerizo	FLOBU	53:49
40.	Mario Alonso	TORV	53:52
41.	Victor Gamez	BATSS	54:01
42.	Marcel Nogales	CORB	54:03
43.	Diego Garcia	RCVPO	54:22
44.	Adrian Casco	AMJEX	54:35
45.	Nadir Moreira	MRAC	56:08
46.	Dario Sanchez	CORB	57:02
47.	Antonio Daniel Alonso	CEATF	57:18
48.	Mikel Gomez	DURBI	1:00:05
49.	Pablo Suarez	CAIGC	1:00:09
50.	Raul Martin	ARTEX	1:01:08
	Jose Luis Gonzalez	CAPEX	AB
	Miguel Garzon	ABCCA	AB
	Miguel De Arriba	ADMM	DS RT 54.7.5
	Antonio Boned	CALLE	NP

10 km Marcha Sub-20 Hombres

1.	Daniel Monfort	CAICS	41:42
2.	Miguel Espinosa	SUAM	42:21
3.	Daniel Morilla	SURGR	42:38
4.	Pablo Postigo	NUMSO	42:58
5.	Javier De Arriba	FECV	43:10
6.	Ivan Molina	CALB	43:17
7.	Pedro Callado	CAJJ	43:41

8.	Pablo Gonzalez	ADASA	43:54	
9.	Joan Querol	VCFV	44:25	
10.	Lluc Serrat	CALLE	45:37	
11.	Urien Fernandez	BCNB	46:32	
12.	Elies Ballester	CORB	46:56	
13.	Javier Postigo	GUAGR	47:24	
14.	Ruben Teijeiro	MONHU	47:37	
15.	Pablo Sanchez	MARC	49:35	
16.	Alejandro Martinez	AACB	49:44	
17.	Rafael Linares	JUVGR	49:48	
18.	Javier Santana	PAMNA	50:18	
19.	Dario Santos	PODM	51:28	
20.	Alex Cemborain	GAVB	51:30	
21.	Fernando De Diego	INCBU	53:13	
22.	Victor Gamez	BATSS	54:01	
23.	Pablo Suarez	CAIGC	1:00:09	
	Miguel Garzon	ABCCA	AB	
	Antonio Boned	CALLE	NP	

Clasificación por Federaciones Autonómicas

1.	ANDALUCÍA	AND	14
2.	CATALUÑA	CAT	29
3.	MADRID	MAD	29
4.	COMUNIDAD VALENCIANA	CVA	30
5.	GALICIA	GAL	52
6.	CASTILLA Y LEÓN	CYL	67
7.	CANARIAS	CNR	72

10 km Marcha Sub-18 Hombres

1.	Cesar Hidalgo	JUVGR	43:40	
2.	Pablo Zarate	SCOZ	46:05	
3.	Eloi Anton	LLMB	46:10	
4.	Oriol Lopez	UABB	46:15	
5.	Juan Carlos Garcia	OHMSE	46:24	
6.	Nicolas Collazo	AMEC	47:57	
7.	Andres Gonzalez	RCVPO	47:57	
8.	Ignacio Caraballo	TSICO	48:36	
9.	Santiago Guardiola	ATHMU	48:42	
10.	Mateo Puertas	PUEPA	48:51	
11.	Jose Marin	SAFV	49:22	
12.	Nicolas Perez	PECA	49:34	
13.	Alejandro Sanz	MOSM	50:23	
14.	Biel Elvira	FCBB	51:46	
15.	Yerai Fernandez	NERMA	52:05	
16.	Jose Luis Villalba	JUVGR	52:29	
17.	Raul Alonso	INCBU	52:51	
18.	Marcos Vaquerizo	FLOBU	53:49	
19.	Mario Alonso	TORV	53:52	
20.	Marcel Nogales	CORB	54:03	
21.	Diego Garcia	RCVPO	54:22	
22.	Adrian Casco	AMJEX	54:35	
23.	Nadir Moreira	MRAC	56:08	
24.	Dario Sanchez	CORB	57:02	
25.	Antonio Daniel Alonso	CEATF	57:18	
26.	Mikel Gomez	DURBI	1:00:05	
27.	Raul Martin	ARTEX	1:01:08	
	Jose Luis Gonzalez	CAPEX	AB	
	Miguel De Arriba	ADMM	DS	RT 54.7.5

10 km Marcha en Ruta General Sub-18 y Sub-20 GENERAL

1.	Aldara Meilan	LUELU	45:04
2.	Griselda Serret	CAMB	46:13
3.	Julia Suarez	CATT	47:38
4.	Claudia Ventura	CAICS	47:53
5.	Elvira Barron	VIRCO	49:35
6.	Gina Torres	CALLE	49:57
7.	Laura Rios	BDZBI	51:23
8.	Nara Pastor	CAVVA	51:24
9.	Claudia Mier	ADMM	51:53
10.	Erika Duro	CORB	52:08
11.	Irene Vega	PUEPA	52:19
12.	Isabel Garcia	OHMSE	52:19
13.	Lydia Ballesteros	CUECU	52:29
14.	Sara Sospedra	VCFV	53:08
15.	Maria Bonilla	OHMSE	53:38
16.	Andrea Martin	CAICS	54:05
17.	Africa Carrasco	JUVGR	54:11
18.	Estela Ortiz	CSUEX	54:18
19.	Marta Naranjo	ADMM	54:41
20.	Helena Diaz	LEPH	54:43
21.	Emma Almenar	SITV	54:46
22.	Andrea Perez	CATTO	54:50
23.	Maria Jimenez	UNIGU	54:58
24.	María Jesús Sánchez	JUMMU	55:08
25.	Miruna Crina Stoica (ROU)	CABOH	55:11
26.	Ana Guzman	SURGR	55:28
27.	Icia Ares	OUROR	55:28
28.	Naia Aubia	UABB	55:31
29.	Alexia Gonzalez	SCOZ	55:34
30.	Maria Del Carmen San Bartolome	NOGMU	55:39
31.	Esther Yepes	ATHMU	56:18
32.	Zaira Ribera	AROA	56:20
33.	Noa Abelleira	LUCLU	56:32
34.	Laura Zarate	SCOZ	56:33
35.	Daniela Aragon	NERMA	56:35
36.	Iratxe Alonso	PAMNA	56:51
37.	Marina Pajon	RIAC	56:52
38.	Jacqueline Piñana	TEITF	57:02
39.	Laia Aixala	CALLE	57:14
40.	Ona Martin	UCAB	57:21
41.	Claudia Sanchez	CALLE	57:31
42.	Valeria Mendez	TORV	57:39
43.	Andrea Moreno	HOSB	57:43
44.	Paula Sebastian	INCBU	57:55
45.	Julia Munne	NNAB	58:02
46.	Laia Alegre	SMOV	58:16
47.	Nerea Morales	CTRS	58:25
48.	Carla Barahona	ARRM	58:34
49.	Aina Font	PEGIB	58:35
50.	Claudia Nazaret Torres	SLUGC	58:37
51.	Natalia Lorenzo	CATT	58:50
52.	Eloisa Soler	TORV	58:52
53.	Maria Ferriol	CTTIB	58:53
54.	Naiara Molinero	PAMNA	58:57
55.	Mara Vazquez	NERMA	58:57
56.	Rocio Moreno	ATHMU	59:04
57.	Paula Megia	CAPEX	59:07
58.	Elsa Molina	SPRM	59:07
59.	Irene Portabella	ASSSS	59:11
60.	Alba Garcia	RAVIB	59:16
61.	Xesca Caldentey	JOCIB	59:19
62.	Claudia Rios	AMJEX	59:36

63.	Noor Raggani	DECA	59:42	
64.	Nerea Molina	BASBI	59:44	
65.	Claudia Rubio	VLDB	59:53	
66.	Iria Febrero	ADMM	1:00:08	
67.	Laia Miralles	VLDB	1:00:24	
68.	Carla Garcia	VLDB	1:00:50	
69.	Ainhoa Carrasco	CAMB	1:01:17	
70.	Mariana Navarro	AROTF	1:02:02	
71.	Lucia Morales	UCAB	1:03:15	
72.	Laura Municio	SPOSG	1:03:25	
73.	Claudia Del Castillo	MOSM	1:04:14	
74.	Silvia Sanchez	UNIMU	1:04:59	
75.	Sandra Velasco	SPRL	1:06:55	
	Laura Garcia	MITEX	AB	
	Miriam Villar	ALCM	AB	
	Nuria Ferriz	AACB	AB	
	Paula Alvarez	CILO	AB	
	Elsa Rojo	INCBU	DS	RT 54.7.5
	Andrea Cainzos	MCHC	NP	
	Irene Garcia	TAFNA	NP	

10 km Marcha Sub-20 Mujeres

1.	Aldara Meilan	GAL	45:04	RC Sub-20
2.	Griselda Serret	CAT	46:13	
3.	Julia Suarez	CAT	47:38	
4.	Claudia Ventura	CVA	47:53	
5.	Elvira Barron	AND	49:35	
6.	Gina Torres	CAT	49:57	
7.	Laura Rios	CVA	51:23	
8.	Nara Pastor	CLM	51:24	
9.	Claudia Mier	MAD	51:53	
10.	Erika Duro	CAT	52:08	
11.	Irene Vega	CYL	52:19	
12.	Isabel Garcia	AND	52:19	
13.	Lydia Ballesteros	CLM	52:29	
14.	Sara Sospedra	CVA	53:08	
15.	Maria Bonilla	AND	53:38	
16.	Andrea Martin	CVA	54:05	
17.	Africa Carrasco	AND	54:11	
18.	Estela Ortiz	EXT	54:18	
19.	Emma Almenar	CVA	54:46	
20.	Andrea Perez	CLM	54:50	
21.	Maria Jimenez	CLM	54:58	
22.	María Jesús Sánchez	MUR	55:08	
23.	Miruna Crina Stoica (ROU)	AND	55:11	
24.	Icia Ares	GAL	55:28	
25.	Naia Aubia	CAT	55:31	
26.	Maria Del Carmen San Bartolome	MUR	55:39	
27.	Esther Yepes	MUR	56:18	
28.	Noa Abelleira	GAL	56:32	
29.	Iratxe Alonso	NAV	56:51	
30.	Marina Pajon	GAL	56:52	
31.	Jacqueline Piñana	CNR	57:02	
32.	Paula Sebastian	CYL	57:55	
33.	Carla Barahona	MAD	58:34	
34.	Aina Font	BAL	58:35	
35.	Claudia Nazaret Torres	CNR	58:37	
36.	Maria Ferriol	BAL	58:53	
37.	Naiara Molinero	NAV	58:57	
38.	Rocio Moreno	MUR	59:04	
39.	Paula Megia	EXT	59:07	
40.	Irene Portabella	MAD	59:11	
41.	Alba Garcia	BAL	59:16	
42.	Xesca Caldentey	BAL	59:19	
43.	Claudia Rios	EXT	59:36	
44.	Iria Febrero	MAD	1:00:08	
45.	Mariana Navarro	CNR	1:02:02	
46.	Laura Municio	CYL	1:03:25	
47.	Silvia Sanchez	MUR	1:04:59	
48.	Sandra Velasco	CYL	1:06:55	
	Laura Garcia	EXT	AB	
	Miriam Villar	MAD	AB	
	Elsa Rojo	CYL	DS	RT 54.7.5
	Andrea Cainzos	GAL	NP	
	Irene Garcia	NAV	NP	

Clasificación por Federaciones Autonómicas

1.	CATALUÑA	CAT	11
2.	COMUNIDAD VALENCIANA	CVA	25
3.	ANDALUCÍA	AND	32
4.	CASTILLA LA MANCHA	CLM	41
5.	GALICIA	GAL	53
6.	MURCIA	MUR	75
7.	MADRID	MAD	82
8.	CASTILLA Y LEÓN	CYL	89
9.	EXTREMADURA	EXT	100
10.	ISLAS BALEARES	BAL	111
11.	CANARIAS	CNR	111

10 km Marcha Sub-18 Mujeres

1.	Gina Torres	CALLE	49:57
2.	Nara Pastor	CAVVA	51:24
3.	Claudia Mier	ADMM	51:53
4.	Irene Vega	PUEPA	52:19
5.	Sara Sospedra	VCFV	53:08
6.	Africa Carrasco	JUVGR	54:11
7.	Estela Ortiz	CSUEX	54:18
8.	Helena Diaz	LEPH	54:43
9.	María Jesús Sánchez	JUMMU	55:08
10.	Miruna Crina Stoica (ROU)	CABOH	55:11
11.	Ana Guzman	SURGR	55:28
12.	Icia Ares	OUROR	55:28
13.	Naia Aubia	UABB	55:31
14.	Esther Yepes	ATHMU	56:18
15.	Zaira Ribera	AROA	56:20
16.	Noa Abelleira	LUCLU	56:32
17.	Laura Zarate	SCOZ	56:33
18.	Daniela Aragon	NERMA	56:35
19.	Laia Aixala	CALLE	57:14
20.	Valeria Mendez	TORV	57:39
21.	Andrea Moreno	HOSB	57:43
22.	Julia Munne	NNAB	58:02
23.	Laia Alegre	SMOV	58:16
24.	Nerea Morales	CTRS	58:25
25.	Carla Barahona	ARRM	58:34
26.	Claudia Nazaret Torres	SLUGC	58:37
27.	Natalia Lorenzo	CATT	58:50
28.	Eloisa Soler	TORV	58:52
29.	Maria Ferriol	CTTIB	58:53
30.	Mara Vazquez	NERMA	58:57
31.	Rocio Moreno	ATHMU	59:04
32.	Paula Megia	CAPEX	59:07

33.	Elsa Molina	SPRM	59:07	
34.	Alba Garcia	RAVIB	59:16	
35.	Claudia Rios	AMJEX	59:36	
36.	Claudia Rubio	VLDB	59:53	
37.	Laia Miralles	VLDB	1:00:24	
38.	Carla Garcia	VLDB	1:00:50	
39.	Mariana Navarro	AROTF	1:02:02	
40.	Lucia Morales	UCAB	1:03:15	
41.	Laura Municio	SPOSG	1:03:25	
42.	Claudia Del Castillo	MOSM	1:04:14	
43.	Silvia Sanchez	UNIMU	1:04:59	
	Laura Garcia	MITEX	AB	
	Miriam Villar	ALCM	AB	
	Nuria Ferriz	AACB	AB	
	Paula Alvarez	CILO	AB	
	Elsa Rojo	INCBU	DS	RT 54.7.5
	Irene Garcia	TAFNA	NP	

5 km Marcha Sub-16 Hombres

1.	Marc Suarez	CATT	22:32	
2.	Gabriel Gonzalez	SCOZ	22:46	
3.	Abel Pujol	UGEB	23:05	RT 54.7.4
4.	Bru Flores	CALLE	23:55	
5.	Marcos Lopez	SUAM	23:58	
6.	Hugo Rueda	FLOBU	24:02	
7.	Jorge Ruiz	CUECU	24:23	
8.	Jose Antonio Bonilla	OHMSE	24:31	
9.	Daniel Madueño	TSICO	24:39	
10.	Alejandro Diaz	NERMA	24:48	
11.	Ivan Garcia	PUEPA	25:03	
12.	Ivan Peribañez	INCBU	25:05	
13.	Luis Peris	CAICS	25:06	
14.	Marcos Perucho	CRICR	25:16	
15.	Tomás Bautista	PORPO	25:16	
16.	Mateo Valcarce	ADAOR	25:21	
17.	Oier Caballero	PAMNA	25:25	
18.	Jorge Nicolas	SPRM	25:36	
19.	Rafael Torralba	BAHAL	25:42	
20.	Bruno Rojo	INCBU	25:46	
21.	Alex Garcia	CAICS	25:57	
22.	Nahuel Urcola	VLDB	25:58	
23.	Biel Alcala	UGEB	25:59	
24.	Biel Fornos	AACB	26:02	
25.	Toni Scanlon	XTRIB	26:02	
26.	Nil Avellaneda	INGIB	26:07	
27.	Pablo Salinas	ZATZ	26:14	
28.	Adrian Carrasco	RUNT	26:15	
29.	Marcos Valcárcel	AROA	26:20	
30.	Lucas Petidier	ESMB	26:23	
31.	Felix Moreno	MOSM	26:29	
32.	Marcos Andres	INCBU	26:31	
33.	Sergio Diaz	CUECU	26:35	
34.	Marti Calatayud	RUNT	27:22	
35.	Eduardo Camacho	MORM	27:30	
36.	Pablo Gomez	CHACA	27:33	
37.	Miguel Ortega	JAAGR	27:55	
38.	Izan Sanchez	AESIB	27:56	
39.	Pol Brio	CANB	28:03	
40.	Íñigo Santana	PAMNA	28:11	
41.	Hugo Perez	SURGR	28:35	RT 54.7.4
42.	Ramon Lorente	JUVGR	29:06	
43.	Nicolas Benavente	BAHAL	29:11	
44.	Alonso Santos	PODM	29:13	
45.	Pablo Carlos	CUECU	29:41	
46.	Bruno Broch	CAICS	29:51	
47.	Daniel Diago	DECA	30:03	
48.	Marcos Candelario	AGUTF	30:09	
49.	Aitor Alvarez	PCRTF	30:14	
50.	Carlos Cubero	EIVIB	30:21	
51.	Juan Jimenez	AMJEX	32:02	
52.	Darío González	INDE	33:08	
53.	Ruben Suarez	CAIGC	33:39	
54.	Álvaro Sanchez	ZENZ	35:12	
55.	Kristian Ivaylov	PAMNA	35:20	
	Aimar Montaño	HIRNA	DS	RT 54.7.5
	Anxo Jamardo	SGPPO	DS	RT 54.7.5
	Aritz Palacios	ARDNA	DS	RT 54.7.5
	Angel Gutierrez	AMJEX	NP	
	Ignacio Marin	AMJEX	NP	
	Pau Calveras	CAVB	NP	

Clasificación por Federaciones Autonómicas

1.	CATALUÑA	CAT	8
2.	ANDALUCÍA	AND	27
3.	CASTILLA Y LEÓN	CYL	29
4.	MADRID	MAD	51
5.	CASTILLA LA MANCHA	CLM	51
6.	COMUNIDAD VALENCIANA	CVA	61
7.	ARAGÓN	ARA	73
8.	GALICIA	GAL	74
9.	ISLAS BALEARES	BAL	81
10.	NAVARRA	NAV	96
11.	CANARIAS	CNR	123

5 km Marcha Sub-16 Mujeres

1.	Aixa Hidalgo	CAJJ	25:14
2.	Ana Gonzalez	AROTF	25:29
3.	Marta Bautista	AMJEX	25:44
4.	Diana Lopez	CAVVA	26:00
5.	Celia Ponga	SPRL	26:37
6.	Paula Elvira	PODM	26:37
7.	Pilar Monfort	CAICS	26:53
8.	Estela Muñoz	AAYMU	26:53
9.	Marta Diez	PUEPA	26:57
10.	Noa Escobar	CILO	26:57
11.	Laura Vigueras	AUMMU	26:58
12.	Melissa Bidouh (ARG)	MILA	27:00
13.	Marta Garcia	LUELU	27:01
14.	Carla Fernandez	RAIIB	27:01
15.	Maria Rodriguez	SPRM	27:12
16.	Angela Romo	CATTO	27:20
17.	Daniela Gaitan	INDE	27:21
18.	Clara Lacoma	BARHU	27:24
19.	Enma Lopez	SCOZ	27:27
20.	Manuela Ferrer	RAIIB	27:32
21.	Alba Morales	MARC	27:39
22.	Carla Soto	CAICS	27:49
23.	Paula De Benito	RACVA	27:52
24.	Queralt Serras	CAGB	27:56
25.	Amelia Maraver	CABOH	28:07
26.	Carla Santoro	SGPPO	28:09
27.	Elisabet Nuria Pons	RAIIB	28:09

28.	Blanca Aguado	TORV	28:10
29.	Luz Puertas	PUEPA	28:12
30.	Carla Almenar	SITV	28:14
31.	Angela Alonso	PUEPA	28:14
32.	Daniela Arcos	UABMA	28:15
33.	Laura Monteys	MSCB	28:15
34.	Paula Navarro	CEHMU	28:18
35.	Julia Tapias	SPOSG	28:21
36.	Paula Rodriguez	VIRCO	28:22
37.	Adriana Elvira	PODM	28:22
38.	Laura Vidal	CAFPO	28:22
39.	Lucia Galindo	UACM	28:23
40.	Rocio Linares	JUVGR	28:28
41.	Alycia Milene Irias	AMJEX	28:28
42.	Irene Araque	ATATF	28:28
43.	Ximena Vidal	CAFPO	28:29
44.	Sheila Varela	OUROR	28:34
45.	Nuria Matamoros	AMJEX	28:37
46.	Irene Arias	CARS	28:41
47.	Lara Isabel Salinas	SAAMU	28:51
48.	Jana Peralta	AACB	28:54
49.	Begoña Sanchez	MXFV	28:57
50.	Greta Jarne	ZOIHU	29:07
51.	Natalia Lleyda	BARHU	29:16
52.	Ainhoa Martin	CAGB	29:16
53.	Alba Candelario	AMJEX	29:18
54.	Monserrat Martinez	CUNPO	29:19
55.	Laura Sanchez	CASV	29:21
56.	Nerea Diaz	CARMU	29:27
57.	Andrea Recio	MOSM	29:33
58.	Paula Cela	ADAOR	29:42
59.	Alba Gonzalez	ATATF	29:44
60.	Apol·lònia Rigo	PORIB	29:55
61.	Irati Gil	CILO	29:57
62.	Carolina Sala	ALBAB	30:02
63.	Africa Lucas	AMJEX	30:23
64.	Elena Silos	MITEX	30:27
65.	Irene Santos	UDATO	30:28
66.	Sabela Pena	SAMPO	30:44
67.	Nuria De Esteban	TAFNA	30:49
68.	Marina Ruiz De Alegría	EJEZ	30:50
69.	Aroa Sanchez	PAMNA	31:40
70.	Julia Samso	TESHI	32:11
71.	Lucía Olano	CTRS	32:11
72.	Deva Linares	TORS	32:14
73.	Yan Perez	CUECU	32:19
74.	Naiara Belascoain	GANNA	33:48
75.	Camila Agos	PAMNA	33:57
76.	Olalla Gonzalez	TAFNA	35:20

Clasificación por Federaciones Autonómicas

1.	CASTILLA Y LEÓN	CYL	18
2.	COMUNIDAD VALENCIANA	CVA	39
3.	MURCIA	MUR	49
4.	ANDALUCÍA	AND	54
5.	MADRID	MAD	54
6.	GALICIA	GAL	57
7.	ISLAS BALEARES	BAL	58
8.	CATALUÑA	CAT	69
9.	EXTREMADURA	EXT	78
10.	ARAGÓN	ARA	78
11.	CANARIAS	CNR	103
12.	CASTILLA LA MANCHA	CLM	120
13.	CANTABRIA	CAN	160
14.	NAVARRA	NAV	177





Campeonato de España de Marcha de Invierno Master y Promoción
Castro Urdiales (Cantabria), 8 diciembre 2024



Sub16 (3 km marcha)

HOMBRES

1.	Gabriel GONZALEZ PEREZ	SCOZ	12:37
2.	Jose Antonio BONILLA SANCHEZ	OHMSE	13:05
3.	Marc SUAREZ PIZA	CATT	13:05
4.	Abel PUJOL ESCOLA	UGEB	13:07
5.	Marcos LOPEZ LOPEZ	SUAM	13:24
6.	Bru FLORES LOPEZ-PASCA	CALLE	13:27
7.	Jorge RUIZ GOMEZ	CUECU	13:30
8.	Daniel MADUEÑO GARCIA	TSICO	13:40
9.	Oier CABALLERO IZQUIERDO	PAMNA	13:54
10.	Rafael TORRALBA ARROYO	BAHAL	13:55
11.	Hugo PEREZ GOMEZ	SURMA	13:57
12.	Alejandro DIAZ MORIANA	NERMA	13:57
13.	Biel ALCALA CORRAL	UGEB	13:59
14.	Hugo RUEDA VELASCO	FLOBU	14:01
15.	Mateo VALCARCE FERNANDEZ	ADAOR	14:08
16.	Biel FORNOS MARTINEZ	AACB	14:23
17.	Eduardo CAMACHO ALONSO	MORM	14:26
18.	Marcos PERUCHO ESCRIBANO	CRICR	14:30
19.	Pablo SALINAS ORTEGA	ZATZ	14:35
20.	Ricardo FERREIRO LOPEZ	JAAGR	14:39
21.	Ivan PERIBAÑEZ ONTORIA	INCBU	14:48
22.	Jorge NICOLAS ASENSIO	SPRM	14:48
23.	Bruno ROJO SANTIAGO	INCBU	15:06
24.	Luis PERIS BOU	CAICS	15:08
25.	Marcos VALCARCEL ANTON	AROA	15:09
26.	Daniel TRONCHONI MARTINEZ	POBVV	15:10
27.	Miguel ORTEGA FERNANDEZ	JAAGR	15:12
28.	Felix MORENO RAMIREZ	MOSM	15:14
29.	Enol ALLONGO FERNANDEZ	CILO	15:16
30.	Lucas PETIDIER LOZANO	ESMB	15:17
31.	Adrian CARRASCO LOPEZ	RUNT	15:34
32.	Marcos CANDELARIO PEREZ	AGUTF	15:38
33.	Ivan BUENO VAZQUEZ	TORZA	15:43
34.	Nil AVELLANEDA CLAR	INGIB	15:57
35.	Íñigo SANTANA GARCÍA (fc)	PAMNA	15:58
36.	Marcos ANDRES ONTORIA	INCBU	16:12
37.	Daniel DIAGO PEREZ	DECA	16:23
38.	Marti CALATAYUD MUÑOZ	RUNT	16:42
39.	Jorge ISLA DIAZ (fc)	CARS	17:34
40.	Aimar MONTAÑO BRAVE (fc)	HIRNA	17:51
	Marco SEVILLANO MONTOSA	PARB	DNS

MUJERES

1.	Paula ELVIRA MORENO	PODM	14:30
2.	Diana LOPEZ GUADILLA	CAVVA	14:36
3.	Ana GONZALEZ ESTEVEZ	AROTF	14:48
4.	Aixa HIDALGO LLAMAS	CAJJ	15:00
5.	Daniela GAITAN PRATS	INDE	15:06
6.	Laura VIGUERAS LOPEZ	AUMMU	15:20
7.	Clara LACOMA SALAS	BARHU	15:25
8.	Blanca AGUADO BOIX	TORV	15:41
9.	Marta DIEZ MELLADO	PUEPA	15:42
10.	Alba MORALES PEDREIRA	MARC	15:42
11.	Maria RODRIGUEZ LOPEZ	SPRM	15:45
12.	Estela MUÑOZ SORIANO	AAYMU	15:45
13.	Adriana ELVIRA MORENO	PODM	15:46
14.	Enma LOPEZ URBANO	SCOZ	15:49
15.	Carla FERNANDEZ PEREZ	RAIIB	15:55
16.	Angela ALONSO GONZALEZ	PUEPA	15:56
17.	Carolina SALA PICAZO	ALBAB	15:57
18.	Lara Isabel SALINAS LOPEZ	SAAMU	15:58
19.	Marta BAUTISTA GARCIA	AMJEX	16:08
20.	Julia TAPIAS GARRIDO	SPOSG	16:11
21.	Paula CELA NUÑEZ	ADAOR	16:23
22.	Marta GARCIA GARCIA-BOENTE	LUELU	16:24
23.	Pilar MONFORT MORENO	CAICS	16:26
24.	Daniela ARCOS LOPEZ	UABMA	16:28
25.	Irene ARIAS SANZ (fc)	CARS	16:30
26.	Paula DE BENITO GARCIA	RACVA	16:34
27.	Lucia OLANO MATEOS (fc)	CTRS	16:36
28.	Rocio LINARES GARCIA	JUVGR	16:45
29.	Elisabet Nuria PONS MARTINEZ	RAIIB	16:52
30.	Noa ESCOBAR SUAREZ	CILO	16:59
31.	Paula RODRIGUEZ PAREJA	VIRCO	17:03
32.	Greta JARNE PRADA	ZOIHU	17:09
33.	Aroa SANCHEZ M (fc)	PAMNA	17:15
34.	Sabela PENA FERNANDEZ	SAMPO	17:17
35.	Alycia Milene IRIAS ZUÑIGA	AMJEX	17:19
36.	Irati GIL PANDIELLO (fc)	CILO	17:23
37.	Carla SOTO SERRANO	CAICS	17:40
38.	Nuria BLASCO UROZ (fc)	ACVB	17:59
39.	Laia VENTEO GOMEZ	LLMB	18:07
40.	Zahia ARMAS GONZALEZ (fc)	SLUGC	18:08
41.	Nuria DE ESTEBAN OJER (fc)	TAFNA	18:56
42.	Camila AGOS CANTISANO (fc)	PAMNA	19:20



43.	Deva LINARES MATEU (fc)	TORS	19:36
	Carla ALMENAR GARCIA	SITV	DNS
	Manuela FERRER CHICOTE	RAIIB	DNS
	Celia PONGA SANTAMARTA	SPRL	DNS
	Melissa BIDOUH	MILA	DNS
	Natalia LLEYDA TORRES (fc)	BARHU	DNS
	Andrea RECIO CALVO (fc)	MOSM	DNS

Sub18 (5 km marcha)

HOMBRES

1.	Pablo ZARATE BRIZ	SCOZ	21:18
2.	Eloi ANTON ALMAR	LLMB	21:18
3.	Nicolas COLLAZO SANTAMARIA	AMEC	21:19
4.	Cesar HIDALGO GARCIA	JUVGR	21:41
5.	Miguel DE ARRIBA CASTILLA	ADMM	22:18
6.	Oriol LOPEZ ARIAS	UABB	22:19
7.	Juan Carlos GARCIA GARCIA	OHMSE	22:28
8.	Ignacio CARABALLO HIDALGO	TSICO	22:35
9.	Santiago GUARDIOLA MONDEJAR	ATHMU	22:56
10.	Mario ALONSO MORENO	TORV	23:21
11.	Biel ELVIRA MARTIN	FCBB	23:55
12.	Raul ALONSO RODRIGUEZ	INCBU	24:18
13.	Ivan ADSUARA SALES	CAICS	24:55
14.	Alejandro SANZ RUIZ	MOSM	24:57
15.	Yerai FERNANDEZ PEREZ	NERMA	25:11
16.	Ander BETANZOS CALLEJA (fc)	CTRS	27:08
17.	Alexander MORALES LEON (fc)	SLUGC	32:07
	David BRAVO CRESPO (fc)	CTRS	DNS
	Marcos VAQUERIZO ROMAN	FLOBU	DNS

MUJERES

1.	Gina TORRES AUBERNI	CALLE	23:49
2.	Irene VEGA GONZALEZ	PUEPA	24:39
3.	Claudia MIER MARDOMINGO	ADMM	25:01
4.	Icia ARES BETANZOS	OUROR	25:07
5.	Africa CARRASCO MARTINEZ	JUVGR	25:13
6.	Nara PASTOR MARIN	CAVVA	25:23
7.	Sara SOSPEDRA ESCAT	VCFV	25:29
8.	Maria Jesus SANCHEZ GARCIA	JUMMU	25:52
9.	Laura GARCIA CORTES	MITEX	26:24
10.	Ana GUZMAN MARTINEZ	SURMA	26:32
11.	Elsa MOLINA GARCIA (fc)	SPRM	26:44
12.	Estela ORTIZ HINOJOSA	CSUEX	26:55
13.	Zaira RIBERA RANGEL	AROA	26:57
14.	Rocio MORENO GARCIA	ATHMU	27:03
15.	Paula ALVAREZ VALLE	CILO	27:09
16.	Helena DIAZ MADERA	LEPH	27:10
17.	Laura ZARATE BRIZ	SCOZ	27:10
18.	Laia ALEGRE MUÑOZ	SMOV	27:19
19.	Laia AIXALA MONTULL	CALLE	27:31
20.	Valeria MENDEZ ALEGRE	TORV	28:01
21.	Nerea MORALES AYALA	CTRS	28:07
22.	Andrea MORENO PEGUERO	HOSB	28:15
23.	Esther YEPES HERRERA	ATHMU	28:28
24.	Miriam VILLAR NIETO	ALCM	28:30
25.	Noa ABELLEIRA HERNANDEZ	LUCLU	29:16
26.	Claudia Nazaret TORRES ARTILES (fc)	SLUGC	29:24
27.	Elsa ROJO SANTIAGO (fc)	INCBU	29:31
28.	Dulce Maria RODRIGUEZ JIMENEZ (fc)	SLUGC	35:03
	Claudia DEL CASTILLO DE LA CASA (fc)	MOSM	DNS

Sub20 (5 km marcha)

HOMBRES

1.	Daniel MONFORT MORENO	CAICS	20:20
2.	Pablo GONZALEZ VILLARES	ADASA	20:23
3.	Miguel ESPINOSA OLIVARES	SUAM	20:27
4.	Daniel MORILLA GARCIA	SURMA	20:50
5.	Javier DE ARRIBA CASTILLA	FECV	20:59
6.	Ivan MOLINA ESPARTERO	CALB	21:26
7.	Pablo POSTIGO GABARRO	NUMSO	22:08
8.	Pedro CALLADO GOMEZ	CAJJ	22:17
9.	Urien FERNANDEZ GALIÑANES	BCNB	22:35
10.	Joan QUEROL SERRANO	VCFV	22:59
11.	Alex CEMBORAIN VALDELVIRA	GAVB	23:27
12.	Javier POSTIGO GABARRO	GUAGR	23:41
13.	Ruben TEIJEIRO GAMEZ	MONHU	23:51
14.	Alejandro MARTINEZ FERNANDEZ	AACB	23:51
15.	Adrian MOLINA RABASCO	DECA	24:39
16.	Rafael LINARES GARCIA	JUVGR	24:43
17.	Javier SANTANA GARCIA	PAMNA	25:41
18.	Iñigo ARANAZ MEDIEL (fc)	PAMNA	26:22
	Dario SANTOS DE SANTOS	PODM	DNF
	Javier FLORES RUIZ (fc)	NERMA	DNS

MUJERES

1.	Aldara MEILAN GARCIA	LUELU	22:53
2.	Julia SUAREZ PIZA	CATT	23:20
3.	Claudia VENTURA VICENT	CAICS	23:42
4.	Lydia BALLESTEROS GARROTE	CUECU	24:49
5.	Marta JIMENEZ NICOLAU	AACB	25:18
6.	Elvira BARRON SERRANO	VIRCO	25:50
7.	Andrea MARTIN DAPIA	CAICS	26:01
8.	Natalia RIVAS IGLESIAS	RIAC	26:07
9.	Laura RIOS VALLE	BDZBI	26:18
10.	Claudia SANCHEZ PLA	CALLE	26:30
11.	Andrea PEREZ MONTOYA	CATTO	26:48
12.	Alexia GONZALEZ PEREZ	SCOZ	26:53
13.	Maria BONILLA SANCHEZ	OHMSE	26:53
14.	Emma ALMENAR GARCIA	SITV	27:39
15.	Maria Del Carmen SAN BARTOLOME MARIN	NOGMU	28:04
16.	Jacqueline PIÑANA VALLADARES (fc)	TEITF	28:32
17.	Ainhoa CARRASCO LOPEZ (fc)	CAMB	30:50



Carolina Robles e Ilia Fifa, campeones de España absolutos de 10.000 metros





Cto de España 10.000m Abs/Sub-23 y 5000m Sub-20/Sub-18
Gavà, 2 marzo 2024

HOMBRES
10.000m - Absoluto

1.	Ilias Fifa	INDE	27:53.26
2.	Eduardo Menacho	ASIB	28:07.37
3.	(GBR)	GBR	28:08.78
4.	Fernando Carro	CNIB	28:20.04
5.	Miguel Baidal	SERV	28:21.03
6.	Nassim Hassaous	BIKTO	28:27.78
7.	Antonio Lopez	MOLB	29:08.95
8.	(FIN)	FIN	29:50.50
9.	Ruben Morales	PODM	29:54.89
10.	David Palacio	SCOZ	30:08.80
11.	Ruben Marques	UOVO	30:23.44
12.	Daniel Alvarez	CORB	30:28.55
13.	Pablo Salaverria	SERV	30:34.73
14.	Luis Agustin	ALBAB	30:40.84
15.	Javi Carrero	PCTB	31:01.01
	Rodrigue Kwizera (BDI)	CAICS	AB
	Ronal Nicolas Cuestas (URU)	BIKTO	AB
	Joshat Kiprono Menjo (KEN)	KEN	AB
	Roberto Alaiz	SERV	AB
	Younes Kniya	CAJJ	AB
	Jordi Torrents	BIKTO	NP
	Oliver Löfqvist (SWE)	SWE	NP

MUJERES
10.000m - Absoluto-Sub23

1.	Carolina Robles	STTBI	32:14.43	
2.	Isabel Barreiro	ADIZ	32:22.68	
3.	Beatriz Alvarez	VCFV	32:25.78	
4.	Alicia Berzosa	RPIM	32:44.64	
5.	Laura Priego	STTBI	32:48.87	
6.	Blanca Fernandez	CAICS	33:10.51	
7.	Maitane Melero	BIRNA	33:46.84	
8.	Maria Ureña	SERV	34:07.87	
9.	Ana Patricia Campos	CAICS	34:19.02	
10.	Maria Barbero (sub23)	SPRL	35:03.74	1ª Sub23
11.	Ana Llorens	PAMNA	35:18.90	
12.	Noelia Valenzuela	CAJJ	35:21.02	
13.	Silvia Rey (sub23)	TRATO	35:24.98	2ª Sub23
14.	Isabel Linares	SCOZ	35:44.42	
15.	Ruth Marti (sub23)	UCAB	35:54.33	3ª Sub23
16.	Antia Castro (sub23)	RPIM	36:01.58	
17.	Marta Ceperuelo (sub23)	ALCM	36:25.50	

18.	Pilar Fernandez	BLAVI	36:33.02	
19.	Marina Bagur	RIAC	36:33.92	
20.	Isabel Caeiro (sub23)	SGPPO	36:44.75	
21.	Angela Iglesias (sub23)	PAMNA	37:31.31	
22.	Carla Breco (sub23)	SAFV	38:18.94	
	Aciru Knight (UGA)	UGA	AB	
	Cristina Espejo	STTBI	AB	
	Cristina Ruiz	ASIB	AB	

HOMBRES
10.000m - Sub23

1.	Miguel Angel Martinez	CAICS	28:53.17	RC
2.	Adrià Ceballos	CALIB	28:59.84	
3.	Jaime Migallon	UNIGU	29:37.71	
4.	Adrian De La Orden	UNIGU	29:40.79	
5.	Ismail Atriki	GEEG	29:44.48	
6.	Raul Gonzalez	CHITF	29:56.71	
7.	Marc Fernandez	INDE	30:04.16	
8.	Mario Monreal	JUMMU	30:20.02	
9.	(GBR)	GBR	30:30.98	
10.	Manuel Jimenez	RSOSS	30:33.42	
11.	Hugo Garcia	PORBI	30:35.00	
12.	Juan Del Pozo	UNIGU	30:35.71	
13.	Pablo Alba	CAICS	30:53.37	
14.	Eric Lore	CORB	30:58.87	
15.	Guillermo Martinez-lage	ARRM	31:22.36	
16.	Javier Prieto	NERMA	31:26.73	
17.	Forsido Tabernero	ESPGU	31:50.12	
18.	Pau Mas	AESIB	31:54.76	
19.	Yusef Santos	COLM	32:04.59	
20.	Álvaro Ramírez	UNIGU	32:11.26	
	Jaime Bueno	UOVO	AB	
	Jose Ignacio Gimenez	SERV	AB	
	Mario Alvarez	CAICS	NP	

HOMBRES
5.000M - Sub20

1.	Unai Naranjo	CAICS	14:08.32	RC
2.	Oscar Gaitan	INDE	14:38.47	
3.	Carlos Zarate	SCOZ	14:40.58	
4.	Gonçalo José Sousa	JBEB	14:41.28	
5.	Marcos Asensio	SCOZ	14:42.57	
6.	Javier Gomez	CUECU	14:42.63	
7.	Pablo Del Saz	TRACU	14:43.31	
8.	Biel Morancho	FCBB	14:44.32	
9.	Mario Esparraga	NERMA	14:45.45	
10.	Martin Iriondo	KAMSS	14:45.97	
11.	Oriol Jove	XPOLE	14:47.65	
12.	Aniol Clavell	CAGB	14:52.92	
13.	Lazaro Carreño	CAPEX	14:54.25	
14.	Jofre Roca	CAMB	14:54.58	
15.	Miguel Alvariño	LUELU	15:07.22	
16.	M'hamed Mouacha (MAR)	CALLE	15:07.73	
17.	Adrian Macias	HOSB	15:19.85	
18.	Victor Hernandez	EAPEX	15:25.21	
19.	Àngel Pérez	FCBB	16:04.87	
	Marti Bertran	ACVB	AB	
	Victor Blasi	NUMSO	AB	
	Mesfin Escamilla	CAICS	NP	

HOMBRES
5.000M - Sub18

1.	Albert Alsina	FCBB	14:53.46	
2.	Urko Etxebeste	TATSS	14:55.94	
3.	Teo De Frutos	LUCLU	14:58.26	
4.	Asheber Diaz	RCVPO	15:01.07	
5.	Kuma Samuel Barrios	VICVA	15:18.00	
6.	Alex Hontecillas	CUECU	15:18.10	
7.	Enrique Martin	ADMM	15:28.08	
8.	Beltran Flores	SORSO	15:35.28	
9.	Miguel Lázaro	AAMM	15:41.95	
10.	Miguel Lunar	POZCO	15:45.94	
11.	David Rey	TRATO	15:47.60	
12.	Anxo Bello	FOGC	15:53.29	
13.	Iker Flores	EAPEX	15:59.46	
14.	Gines Domenech	CARMU	16:03.69	
	Axel Zarranz	XPOLE	AB	
	Albert Bartoli	FCBB	NP	
	Alex Sierpes	SDTPO	NP	
	Pere Mas	XPOLE	NP	
	Pol Carrera	CAIB	NP	
	Soufien Isam	VICVA	NP	

MUJERES
5.000m - Sub20 -Sub18

1.	Daniela Rubio	AAMM	17:31.15	
2.	Andrea Jaen (sub18)	CAVVA	17:34.36	1ª Sub18
3.	Ines Herault	CAMBU	17:34.80	
4.	Marwa El Khouya Ali	CALLE	17:36.86	
5.	Sabela Martinez (sub18)	SGPPO	17:38.67	2ª Sub18
6.	Carla Ferrara (sub18)	CALLE	17:41.93	3ª Sub18
7.	Emma Mendez	LUELU	17:45.10	
8.	Candela Perez (sub18)	MITEX	17:47.35	
9.	Natalia Benito (sub18)	FCBB	17:50.76	
10.	Fatima Hernandez (sub18)	AGUMU	17:51.68	
11.	Amanda Roman (sub18)	CHICA	17:54.90	
12.	Amparo Corredoira (sub18)	LUELU	17:55.82	
13.	Andrea Buenavida	BDZBI	17:56.13	
14.	Sandra Gonzalez (sub18)	LUELU	18:00.63	
15.	Sandra Vadell (sub18)	PEGIB	18:08.65	
16.	Sara Centeno (sub18)	VICVA	18:14.70	
17.	Sara Guedes	LUELU	18:21.55	
18.	Ana Conceiçao (sub18)	CAPEX	18:26.80	
19.	Jimena Pons (sub18)	XTRIB	18:31.69	
20.	Maria Elena Gordillo	AMJEX	18:33.80	
	Laia Casajoana	HOSB	AB	



Miguel Baidal y Lidia Campo, campeones de España de 10 km ruta en Crevillent





XV Campeonato de España 10 km Ruta Absoluto y Master
Crevillent (Alicante), 6 abril 2024

HOMBRES

1.	Mohamed El Talhaoui (MAR)	ALBAB	29:22
2.	Dismas Yeko (UGA)	UNIGU	29:30
3.	Mohamed El Ghazouany (MAR)	ALBAB	29:45
4.	Miguel Baidal	SERV	29:45
5.	Yago Rojo	HOKM	29:47
6.	Juan Antonio Pérez	SERV	29:51
7.	Andreu Blanes	HOKM	29:53
8.	Pablo Sánchez	VICVA	30:01
9.	Jorge González	NOVTO	30:15
10.	Abderrahmane Aferdi (MAR)	NOVTO	30:19
11.	Roberto Alaiz	SERV	30:25
12.	Rodrigo Mendoza	BIKTO	30:27
13.	El Hocine Bouchrak	ZOIHU	30:31
14.	David Bascuñana	UNIGU	30:32
15.	Jesús Ángel Olmos	VICVA	30:35
16.	Sergio Paniagua	CAICS	30:51
17.	Zakariya El Boubekraiou (MAR)	ZOIHU	30:54
18.	Diego Bravo	UNIGU	30:55
19.	Ricardo Rosado	BIKTO	30:59
20.	Adrián Moro	CAPBU	31:01
21.	Pablo Salaverría	SERV	31:02
22.	Fernando González-Mohino	ALBAB	31:05
23.	Xavier Badía	BIKTO	31:07
24.	Jesús Ángel Rodríguez	ALBAB	31:09
25.	Pablo Alba	CAICS	31:11
26.	Iván Hernández	NOGMU	31:29
27.	Rubén Sánchez	VICVA	31:32
28.	Mario Monreal	JUMMU	31:37
29.	Antonio Fraile	CAPBU	31:42
30.	Pablo Salcedo	NERMA	31:45
31.	Jorge Ruiz	RIBS	31:49
32.	Jorge Fresnillo	AAMM	31:56
33.	Cristian Martínez	VICVA	31:56
34.	Pablo Otero	TORS	32:03
35.	Bruno Villazón	RIAS	32:04
36.	Daniel García	NERMA	32:06
37.	Lehsen Sidahmed	NOVTO	32:08
38.	Ignacio García	ADAOR	32:13
39.	Reyes Estévez	HOKM	32:14
40.	Albert Ruz	LLMB	32:15
41.	Jaime Moral	ACAMU	32:17
42.	Javier García	TRACU	32:19
43.	Oriol Ramírez	ALBAB	32:23
44.	Bernat Kun	ALBAB	32:26
45.	Daniel Ayuso	CAPBU	32:28
46.	Ismael Allagui	VICVA	32:28
47.	Severino Felipe	ALBAB	32:30
48.	Stuart Peter Spencer (GBR)	PUEA	32:33

49.	Luis Miguel Sánchez	BIKTO	32:38
50.	Francisco Domínguez	TRACU	32:39
51.	Pablo Sánchez	NERMA	32:46
52.	Sergio Alfonso	CREA	32:46
53.	Daniel Moreno	SSRM	32:46
54.	Daniel Ruales	SORSO	32:50
55.	Félix Barrios	NOVTO	32:51
56.	Jonatan Díaz	TRACU	32:52
57.	Iván Martínez	PUEA	32:53
58.	José Pérez	CREA	32:59
59.	Fernando Esperanza	ZOIHU	33:06
60.	Gonzalo Aranguena	PAMNA	33:06
61.	Sergi Niño	CALIB	33:07
62.	Octavio Sanchís	SERV	33:08
63.	Domingo Cuevas	RFJCU	33:09
64.	Erik Tejero	CREA	33:13
65.	Gonzalo Llacer	MDSMA	33:13
66.	Andrés Macías	PUEA	33:14
67.	Alfonso Mendoza	TRACU	33:14
68.	Javier Gómez	CUECU	33:18
69.	David Gómez	LOMVV	33:22
70.	Felipe Egea	CREA	33:22
71.	Joaquín Martínez	SORSO	33:26
72.	Víctor Alonso	VICVA	33:29
73.	Mohamed Rida Younes	LLEA	33:38
74.	Artur Giménez	CREA	33:38
75.	Jorge Cid	SILTO	33:40
76.	Antonio Martínez	PUEA	33:44
77.	Juan Miguel Maillo	ADAOR	33:45
78.	Ramon Martínez	PUEA	33:51
79.	Andrés Morales	ANOA	33:54
80.	Borja Hernaz	POLM	34:03
81.	Alejandro Abellaneda	ZOIHU	34:14
82.	Juan Gimeno	SERV	34:18
83.	Javier Rodriíuez	TRRTO	34:30
84.	Santiago Cobo	PIES	35:20
85.	David Caballero	NOGMU	39:31
	Sergio Jiménez	CAICS	AB
	Víctor Puyuelo	VICVA	AB
	Eric Nzambimana (BDI)	VICVA	NP
	Jaouad El bissis (MAR)	NOVTO	NP
	Mohamed Lansi (MAR)	NERMA	NP
	Alejandro Juan	CREA	NP
	Anibal Llamazares	METV	NP
	Anxo Castro	VICVA	NP
	Carles Montllor	BLAVI	NP
	Ciro Martin	CAICS	NP
	Francisco Javier De León	ALBAB	NP
	Jaouad Boualame	ALBAB	NP
	Javier Prieto	NERMA	NP
	Juan José Márquez	CAPEX	NP
	Luis Agustin	ALBAB	NP
	Miguel Ángel Barzola	VICVA	NP
	Mohamed Massat	CAIGC	NP
	Pablo Comino	NERMA	NP
	Raúl Celada	BIKTO	NP
	Rubén Morales	PODM	NP
	Sebastián Martos	HOKM	NP

Clasificación por equipos

1.	C.A.Cárnicas Serrano	SERV	1:30:01
2.	Clínica Menorca CAUG	UNIGU	1:30:57
3.	Atletismo Albacete	ALBAB	1:31:36
4.	HOKA	HOKM	1:31:54
5.	Vicky Foods Athletics	VICVA	1:32:08
6.	Atletismo Bikila	BIKTO	1:32:33
7.	Atletismo Noves	NOVTO	1:32:42
8.	At. Intec-Zoiti	ZOIHU	1:34:31



9.	Ibercaja Capiscol	CAPBU	1:35:11
10.	Trops-Cueva de Nerja	NERMA	1:36:37
11.	Atmo. Tarancón	TRACU	1:37:50
12.	C.A.Puerto Torrevieja	PUEA	1:38:40
13.	Atletisme Crevillent	CREA	1:38:58

MUJERES

1.	Kaoutar Boulaid (MAR)	STTBI	34:46
2.	Lidia Campo	HOKM	34:51
3.	Noelia Juan	SERV	34:57
4.	Ángela Viciosa	VICVA	34:59
5.	Alicia Berzosa	RPIM	35:19
6.	Laura Priego	STTBI	35:29
7.	Douae Ouboukir	ALBAB	35:34
8.	Gema Martín	STTBI	35:54
9.	Azucena Díaz	STTBI	36:08
10.	Laura Rodríguez	TEITF	36:09
11.	Lucia Rodríguez	CNIB	36:19
12.	María Ureña	SERV	36:21
13.	Julie Lejarraga (FRA)	METV	36:27
14.	Laura Domene	METV	36:33
15.	Queralt Criado	ALBAB	36:45
16.	Noelia Valenzuela	CAJJ	36:50
17.	Yesica Mas	ALBAB	36:53
18.	Ana Patricia Campos	CAICS	37:04
19.	Pilar Fernández	BLAVI	37:06
20.	Paloma Aznar	SCOZ	37:09
21.	Carla Arce	STTBI	37:10
22.	Jéssica Guerrero	SERV	37:11
23.	Irene Lorenzo	COCM	37:17
24.	María Nieves Campos	CAICS	37:21
25.	Ana Llorens	PAMNA	37:36
26.	Uxia Pérez	CAFPO	37:40
27.	Natalia Castro	VICVA	38:07
28.	Clara Isabel López	BLAVI	38:09



29.	Alicia Álvarez	METV	38:13
30.	María Del Rosario García-Cervigón	ALBAB	38:19
31.	Rebeca Arranz	CAIGC	38:23
32.	María Valero	METV	38:27
33.	Esther Rodríguez	ADAOR	38:39
34.	Cristina Juan	SERV	38:45
35.	María Ruiz	CAIGC	38:52
36.	Ainhoa Martín	CAICS	38:57
37.	María José De Toro	RODAB	39:04
38.	Francisca Marisol Almiron (PAR)	COCM	39:28
39.	Yessica Velasco	COCM	39:43
40.	Neus Mas	SAFV	39:56
41.	Natalia Bustamante	VICVA	39:58
42.	Patricia Cabedo	RPIM	40:26
43.	Marta García-Saavedra	ADAOR	41:31
44.	Nazareth Asencio	METV	41:50
45.	María Isabel Sixto	BLAVI	43:07
46.	Sara López	ADAOR	45:01
	Mariola Hernández	NOVTO	AB
	Paula Viviana Ramírez	ATAAL	AB
	Carolyne Jepchumba Biwott (KEN)	STTBI	NP
	Katherine Ruth Tisalema (ECU)	MOTM	NP
	Maurine Jemutai Toroitich (KEN)	VICVA	NP
	Ángela Iglesias	PAMNA	NP
	Cristina Espejo	STTBI	NP
	Laura Méndez	INDE	NP
	María Jesús Pallicer	INDE	NP
	María Viciosa	VICVA	NP
	Sara Reimondo	RFOLU	NP

Clasificación por equipos

1.	Bilbao Atletismo	STTBI	1:46:09
2.	C.A.Cárnicas Serrano	SERV	1:48:29
3.	Atletismo Albacete	ALBAB	1:49:12
4.	Metaesport Riba-Roja Turia	METV	1:51:13
5.	Vicky Foods Athletics	VICVA	1:53:04
6.	Facsa - Playas de Castellón	CAICS	1:53:22
7.	Club Corredores	COCM	1:56:28
8.	LEA La Blanca	BLAVI	1:58:22
9.	ADAS CUPA	ADAOR	2:05:11



Milla: Abderrahman El Khayami - Marta Mitjans

5km: Jesús Ramos - Lucía Rodríguez

Medio maratón: Juan Antonio Pérez - Kaoutar Boulaid













Campeonato de España Ruta (Medio Maratón Abs y Master, 5 km y Milla Absoluto
Albacete, 5/6 de octubre de 2024



MILLA (5)

HOMBRES

1	Sala Heddine HAMMI	Trops-Cueva de Nerja	4:09.05
2	Abderrahman EL KHAYAMI	Facsa - Playas de Castellón	*4:09.64
3	Victor RUIZ	Facsa - Playas de Castellón	4:10.54
4	Mohamed Reda SEBIE	Facsa - Playas de Castellón	4:12.03
5	Alejandro HERNANDEZ	Atletico Salamanca	4:14.19
6	Alvaro MONFORT	CD Ecosport	4:16.03
7	Abdelmonaim EL KHAYAMI	CA Gandia-Alpesa	4:16.62
8	Hugo GARCIA	Atmo. Portugalete	4:16.99
9	Alejandro RODRIGUEZ	Ardillas-Escorial	4:20.90
10	Rafael MORENO BURGOS	Coop La Palma	4:23.65
11	Eduardo ESTEBAN	CA Elche Decatlon	4:26.17
12	Alejandro ESTEVEZ	CA Fent Cami Mislata	4:31.38
13	Alejandro ORTIZ	Metaesport Riba-Roja Turia	4:32.57
	Pablo SANCHEZ	Trops-Cueva de Nerja	DNS
	Daniel GALVEZ	UCAM-Cartagena	DNS

* RC

MUJERES

1	Marta MITJANS	Facsa - Playas de Castellón	4:55.46
2	Carla MASIP	Valencia Club Atletismo	4:57.84
3	Carla JIMENEZ	Facsa - Playas de Castellón	5:02.70
4	Eva PIÑEL	At. Femenino Celta	5:02.71
5	Soukaina EL KHAYAMI	Las Celtiberas de Soria	5:03.66
6	Alicia LAZARO	Juventud Atletica Elche	5:03.86
7	Sandra SAN MIGUEL	Univ Leon Sprint At	5:04.56
8	Andrea RODRIGUEZ	Facsa - Playas de Castellón	5:05.24
9	Candela BLAZQUEZ	Valencia Club Atletismo	5:12.01
10	Lucia SANTAMARIA	Metaesport Riba-Roja Turia	5:16.63
11	Ana CARVAJAL	Ria Ferrol-C. Arenal	5:18.51
12	Emma LACAL	Metaesport Riba-Roja Turia	5:21.78
13	Lucia SILLAS	Metaesport Riba-Roja Turia	5:28.61
	Marta MEROÑO	UCAM-Cartagena	DNF
	Claudia MORENO	Atletismo Alcorcon	DNS
	Miriam GREGORI	Super Amara BAT	DNS
	Raquel ECHEVERRIA	FC Barcelona	DNS
	Paula Viviana RAMIREZ	CD Atletas de Almeria	DNS

5 KM (5)

HOMBRES

1	Jesus RAMOS	C.A. Adidas	14:05
2	Pablo ALBA	Facsa - Playas de Castellón	14:10
3	Abderrahman EL KHAYAMI	Facsa - Playas de Castellón	14:14
4	Eduardo MENACHO	Asics Running	14:29
5	Pedro Javier VEGA	San Ildefonso Mediolanum	14:32
6	Ruben MARQUES	Universidad Oviedo	14:37
7	Hamza OMARI	Atletismo Albacete	14:42
8	David DE LA FUENTE	S.G. Pontevedra	14:42
9	Reda EL MOUAZIZ	Trops-Cueva de Nerja	14:45
10	Hugo GARCIA	Atmo. Portugalete	14:46
11	Victor A. REQUENA	UCAM-Cartagena	14:47
12	David PALACIO	Alcampo Scorpio 71	14:48
13	Manuel GUTIERREZ	Clínica Menorca CAUG	14:48
14	Daniel ALONSO	Vicky Foods Athletics	14:54
15	Adrian VILLA	UDAT Talavera	14:55
16	Alejandro GALINDO	Puente Romanillos	14:57
17	Alejandro PEREZ	CA Fent Cami Mislata	15:01
18	Carlos ZARATE	Alcampo Scorpio 71	15:02
19	Adrian MORO	Ibercaja Capiscol	15:03
20	Adrian GUIRADO	Peña Santa Eulalia	15:08
21	Alejandro SANVALERO	Metaesport Riba-Roja Turia	15:10
22	Felipe EGEA	Atletisme Crevillent	15:15
23	Esteban PATIÑO	Val. Martin Berlanas	15:20
24	Jorge MATEU	Atletisme Crevillent	15:22
25	Unai IBARRA	At. San Sebastian	15:24
26	Samuel BROWN	A.D. Marathon	15:24
27	Otmane RAOUGUI	UCAM-Cartagena	15:31
28	Jorge ALVARADO	UDAT Talavera	15:32
29	Sergio ALFONSO	Atletisme Crevillent	15:33
30	Alejandro ALDA	Dep. La Esperanza	15:33
31	Miguel MARTÍNEZ	Atletismo Benidorm	15:36
32	Borja CAPILLA	CA Gandia-Alpesa	15:40
33	Alvaro CALDERON	CA Elche Decatlon	15:42
34	Juan Manuel NAVARRO	DELSUR Coop La Palma	15:49
35	Miguel Angel DEL ROSARIO	CAI Gran Canaria	15:54
36	Alejandro NOVILLO	CAI Gran Canaria	16:03
37	Jorge MARI	CA Gandia-Alpesa	16:28
38	Alejandro HERNANDEZ	Atletico Salamanca	20:29
	Ignacio GARCIA	ADAS CUPA	DNF
	Pablo OTERO	Atletismo Torrelavega	DNS
	Adrian LAGO	S.G. Pontevedra	DNS
	Alvaro RAMIREZ	Clínica Menorca CAUG	DNS

MUJERES

1	Lucia RODRIGUEZ	CD Nike Running	16:25
2	Claudia ESTEVEZ	Trops-Cueva de Nerja	16:39
3	Laura DOMENE	Metaesport Riba-Roja Turia	16:42
4	Queralt CRIADO	Atletismo Albacete	17:03
5	Maria VALERO	Metaesport Riba-Roja Turia	17:14
6	Laura RODRIGUEZ	TenerifeCajaCanarias	17:21
7	Ainhoa MARTIN	Facsa - Playas de Castellón	17:27
8	Claudia MORENO	Atletismo Alcorcon	17:43
9	Marta MAZA	CAI Gran Canaria	17:53
10	Marta CEPERUELO	Atletismo Alcorcon	18:32
11	Andrea TORRES	Atletismo Albacete	18:55





12	Miriam GREGORI	Super Amara BAT	19:00
13	Monica GUIJARRO	Facsa - Playas de Castellón	19:00
14	Elisa CEREZO	Facsa - Playas de Castellón	19:10
15	Loreto PACHO	ADAS CUPA	19:51
	Angela VICIOSA	Vicky Foods Athletics	DNS
	Mariola HERNANDEZ	Atletismo Noves	DNS
	Mariana CANTERO	A.D. Marathon	DNS
	Maria FUENTES	Club Atletismo Elda	DNS
	Oihane IRUSTA	Bidezabal Durango AT	DNS

MEDIO MARATÓN (6)

HOMBRES

1	Abderrahmane AFERDI	Atletismo Noves	1:01:15
2	Eric NZAMBIMANA	Vicky Foods Athletics	1:02:22
3	Juan Antonio PEREZ	C.A.Carnicas Serrano	1:03:09
4	Peter Kariuki WANJIRU	Atletismo Albacete	1:03:35
5	Jorge GONZALEZ	Atletismo Noves	1:03:39
6	Javier GUERRA	Vicky Foods Athletics	1:03:55
7	Pablo SANCHEZ	Vicky Foods Athletics	1:04:29
8	Cristian MARTINEZ	Vicky Foods Athletics	1:04:31
9	Jorge BLANCO	Asics Running	1:04:49
10	Ronal Nicolas CUESTAS	Atletismo Bikila	1:04:51
11	Mohamed MASSAT	CAI Gran Canaria	1:05:24
12	Jesus Angel OLMOS	Vicky Foods Athletics	1:05:30
13	Raul CELADA	Atletismo Bikila	1:05:46
14	Jose Ignacio GIMENEZ	C.A.Carnicas Serrano	1:05:55
15	Artur BOSSY	Castillejo Running Team	1:06:33
16	Esteban IGLESIA	Lucus Caixa Rural Galega	1:06:34
17	Xavier BADIA	Atletismo Bikila	1:06:36
18	Miguel Angel BARZOLA	Vicky Foods Athletics	1:06:58
19	Hugo GARCIA	Atmo. Portugalete	1:07:08
20	Fernando GONZALEZ-MOHINO	Atletismo Albacete	1:07:09
21	Ruben MORALES	Polideportivo Getafe	1:07:11
22	Ivan HERNANDEZ	Nogalte-Hogar Lumbreras	1:07:15
23	Roberto ALAIZ	C.A.Carnicas Serrano	1:07:23
24	Francisco SERRANO	Atletismo Albacete	1:07:26
25	Jorge FRESNILLO	A. A. Moratalaz	1:07:26
26	Francisco Javier DE LEON	Atletismo Albacete	1:07:41
27	Borja AÑON	Metaesport Riba-Roja Turia	1:08:15
28	Jorge SOTO	CD Surco Lucena	1:08:26
29	Hector VARONA	C.A.Carnicas Serrano	1:08:33
30	Jonatan DIAZ	Atmo. Tarancón	1:08:38
31	Mustapha SABILI	Bahia Algeciras	1:09:11
32	Constantino JAEN	AC Manchathon	1:09:11
33	Aziz BOUTOIL	ADA Calvià - Vistasol	1:09:12
34	Diego DE LA FUENTE	CD Surco Lucena	1:09:24
35	Luis Miguel SANCHEZ	Atletismo Bikila	1:09:27
36	Octavio SANCHIS	C.A.Carnicas Serrano	1:09:28
37	Marco GARCIA	Cerezal Team	1:09:32
38	Ismael ALLAGUI	Vicky Foods Athletics	1:09:34
39	Jaime MORAL	Atletismo Alhama	1:09:35
40	Jose ESPAÑA	ADA Calvià - Vistasol	1:09:38
41	Daniel GARCIA	Trops-Cueva de Nerja	1:09:41
42	Severino FELIPE	Atletismo Albacete	1:10:12
43	Luis FIGUEROA	Polideportivo Getafe	1:10:16
44	David MARTINEZ	Maraton Rioja	1:10:19
45	Jesus GONZALEZ	La Bañeza - Cecinas Pablo	1:10:25
46	Lehsen SIDAHMED	Atletismo Noves	1:10:25
47	Anibal LLAMAZARES	Metaesport Riba-Roja Turia	1:10:28
48	Miguel CAMINERO	Univ Leon Sprint At	1:10:34
49	Jairo GRIJALVO	Vicky Foods Athletics	1:10:36
50	Jose Gregorio LUCERON	CA Torrijos CAT	1:10:39
51	Victor ALONSO	Vicky Foods Athletics	1:10:43
52	Javier ARCAS	CD Surco Lucena	1:10:47
53	Ignacio GONZALEZ	Atletismo Alcorcon	1:10:51
54	David ESTEVE	CA Rickysporteam Alzira	1:10:52
55	Israel CAÑAMERO	At.San Pablo-Toledo	1:10:55
56	Ivan GRANDA	Cerezal Team	1:10:56
57	Antonio Daniel MORENO	Trops-Cueva de Nerja	1:10:56
58	Hugo MONFORT	C.E.Vinaros	1:11:22
59	Erik TEJERO	Atletisme Crevillent	1:11:29
60	Domingo CUEVAS	RunFaster JC Ossa Tarancon	1:11:29
61	Alberto RIVERA	CA Saturno Daimiel	1:11:35
62	Ruben ALVARO	Union Atletica CUA	1:11:42
63	Javier RODRIGUEZ	CA Torrijos CAT	1:11:46
64	David PALOMERA	C.A.Carnicas Serrano	1:12:05
65	Mohamed Rida YOUNES	C.A.Llebeig	1:12:12
66	Marco ALVAREZ	Atletica Turolense	1:12:14
67	Ferran BELDA	Metaesport Riba-Roja Turia	1:12:16
68	Juan Fernando LARA	CD Galosport	1:12:20
69	Edu PLA	C.E.Vinaros	1:12:22
70	Luis Felix MARTINEZ	C.A.Carnicas Serrano	1:12:28
71	Victor RODRIGO	Running Miguel Esteban	1:12:32
72	Antonio Amilcar PEREA	UDAT Talavera	1:12:35
73	Jesus RAMOS	C.A. Adidas	1:12:41
74	Hugo TURIENZO	La Bañeza - Cecinas Pablo	1:12:41
75	Iñaki RUBIO	Metaesport Riba-Roja Turia	1:12:42



76	Antonio BORREGO	Polideportivo Getafe	1:12:42
77	Pelayo RODRIGUEZ	Cerezal Team	1:12:49
78	Alberto BRAVO	LEA La Blanca	1:13:00
79	Ramon GALLEGO	CA Saturno Daimiel	1:13:01
80	Diego POLO	Metaesport Riba-Roja Turia	1:13:06
81	Juan Jose ALFARO	Utrerano Atletismo	1:14:29
82	David AMOROS	Atletisme Crevillent	1:14:37
83	Joaquin MARTINEZ	Atletismo Soria	1:14:46
84	Francisco Miguel RODRIGUEZ	At Guadarrama	1:14:52
85	Sergi NIÑO	ADA Calvià - Vistasol	1:15:12
86	David MORCILLO	SDUPV	1:15:13
87	Samuel PEREZ	C.A.UTIEL	1:15:20
88	Israel PRADO MARTIN	CA Saturno Daimiel	1:15:33
89	Adrián NAVARRO	Atletismo Benidorm	1:15:48
90	Carlos ALFAGEME	At. Arroyomolinos	1:15:54
91	Enrique BERNAL	Utrerano Atletismo	1:16:03
92	Gonzalo ARANGUENA	Grupompleo Pamplona At	1:16:03
93	Jose Luis ARENAS	C.A.UTIEL	1:16:39
94	Ruben MATEO	ATLETISMO VEGAFIBRA	1:16:59
95	Francisco Javier MALO	Trotasierra Hornachuelos	1:17:18
96	Javier MIER	Cerezal Team	1:17:26
97	Ruben CABALLERO	Atletismo Benidorm	1:17:32
98	Daniel MORENO	SS. Reyes - CC. Menorca	1:17:33
99	Héctor FERNÁNDEZ	La Bañeza - Cecinas Pablo	1:17:43
100	Juan Carlos BUENO	Team Run-Go	1:19:48
101	Oriol RAMIREZ	Atletismo Albacete	1:21:25
102	Jose PEREZ	Atletisme Crevillent	1:30:16
	Jaouad BOUALAME	Atletismo Albacete	DNF
	Sergio SABINO	LEA La Blanca	DNF
	Jorge NIETO	Veteranos Salamanca	DNF
	Abdennasser OUKHELFEN	Atletismo Bikila	DNF
	Jaouad EL BISSIS	Atletismo Noves	DNF
	Jesus Angel RODRIGUEZ	Atletismo Albacete	DNF
	Mohamed LANSI	Trops-Cueva de Nerja	DNF
	Stuart Peter SPENCER	C.A.Puerto Torrevieja	DNF
	Jose Carlos MORAN	CD Surco Lucena	DNF
	Pablo OTERO	Atletismo Torrelavega	DNS
	Antonio MARTINEZ	C.A.Puerto Torrevieja	DNS
	Moises ARRIBAS	AC Manchathon	DNS
	Miguel Angel PLAZA	C.A.Carnicas Serrano	DNS
	Francisco Javier BUCETA	Utrerano Atletismo	DNS
	Carles MONTLLOR	LEA La Blanca	DNS
	Javier ROSADO	Atmo. Tarancón	DNS
	Carles CASTILLEJO	Castillejo Running Team	DNS
	Ander ARRAUSI	LEA La Blanca	DNS
	Reyes ESTEVEZ	HOKA	DNS
	Ramon MARTINEZ	C.A.Puerto Torrevieja	DNS
	Isidro Salvador TORMO	C.A.Kilómetro 42	DNS
	Javier PEREZ	LEA La Blanca	DNS
	Diego JIMENEZ	Grupompleo Pamplona At	DNS
	Javier GARCIA	Atmo. Tarancón	DNS
	Antonio Jesus AGUILAR	Guadalhorce-Alora	DNS

Clasificación por equipos

1	Vicky Foods Athletics	3:10:46
2	Atletismo Noves	3:15:19
3	C.A.Carnicas Serrano	3:16:27
4	Atletismo Bikila	3:17:13
5	Atletismo Albacete	3:18:10
6	CD Surco Lucena	3:28:37
7	Polideportivo Getafe	3:30:09
8	Metaesport Riba-Roja Turia	3:30:59
9	Cerezal Team	3:33:17
10	ADA Calvià - Vistasol	3:34:02
11	CA Saturno Daimiel	3:40:09
12	La Bañeza - Cecinas Pablo	3:40:49
13	Atletisme Crevillent	3:56:22

MUJERES

1	Kaoutar BOULAID	Bilbao Atletismo	1:10:44
2	Carla GALLARDO	INDEPENDIENTE	1:12:41
3	Laura PRIEGO	Bilbao Atletismo	1:15:10
4	Lidia CAMPO	HOKA	1:15:34
5	Gema MARTIN	Bilbao Atletismo	1:15:35
6	Azucena DIAZ	Bilbao Atletismo	1:16:30
7	Maria UREÑA	C.A.Carnicas Serrano	1:17:40
8	Irene LORENZO	Club Corredores	1:17:56
9	Marta BELMONTE	C.A.Puerto Torrevieja	1:19:11
10	Argentina ORIA DE RUEDA	INDEPENDIENTE	1:19:23
11	Lucia MORALES	Running Pinto Seoane - Pampin	1:19:36
12	Tamara PEREZ	Running Pinto Seoane - Pampin	1:19:45
13	Esther RAMOS	Running Pinto Seoane - Pampin	1:20:29
14	Esther RODRIGUEZ	ADAS CUPA	1:20:55
15	Francisca Marisol BRITEZ	Club Corredores	1:22:33
16	Mariana CANTERO	A.D. Marathon	1:22:35
17	Amaia MELERO	INDEPENDIENTE	1:23:38
18	Pilar FERNANDEZ	LEA La Blanca	1:23:59
19	Ester RODRIGUEZ	LEA La Blanca	1:24:00
20	Pilar RUBIO	Club Atletismo Elda	1:24:15
21	Maria LOPEZ	Nogalte-Hogar Lumbreras	1:24:25
22	Almudena DE LA OSSA	RunFaster JC Ossa Tarancon	1:24:44
23	Maria Isabel SIXTO	LEA La Blanca	1:26:12
24	Natalia GALISTEO	Vicky Foods Athletics	1:26:26
25	Marta GARCIA-SAAVEDRA	ADAS CUPA	1:26:49
26	Esther JIMENEZ DE LOS GALANES	CA Saturno Daimiel	1:27:18
27	Marta LLORCA	ADAS CUPA	1:27:32
28	Maria Mercedes PILA	C.A.Carnicas Serrano	1:27:46
29	Anais DOÑORO	Unicaja Jaen Paraiso Interior	1:28:31
30	Elena SALOM	Club Corredores	1:29:19
31	Ana GOMEZ	Club Corredores	1:29:38
32	Esther NICOLAS	Nogalte-Hogar Lumbreras	1:30:10
33	Natalia BUSTAMANTE	Vicky Foods Athletics	1:33:36
34	Cristina POLANCO	Vicky Foods Athletics	1:33:36

35	Miren Eguzkiñe ASPIAZU	Bilbao Atletismo	1:39:45
	Mari Angeles MAGAN	Atletismo Albacete	DNF
	Carolyne Jepchumba	Bilbao Atletismo	DNF
	Arrate MINTEGUI	LEA La Blanca	DNF
	Rosaura CASADO	Running Pinto Seoane - Pampin	DNF
	Yessica VELASCO	Club Corredores	DNF
	Yesica MAS	Atletismo Albacete	DNS
	Rebeca ARRANZ	CAI Gran Canaria	DNS
	MªDel Rosario GARCIA-CER	VIGON Atletismo Albacete	DNS
	Veronica SANCHEZ	VinoToro CRural	DNS

Clasificación por equipos

1	Bilbao Atletismo	3:41:29
2	Running Pinto Seoane - Pampin	3:59:50
3	Club Corredores	4:09:48
4	LEA La Blanca	4:14:11
5	ADAS CUPA	4:15:16
6	Vicky Foods Athletics	4:33:38





Ibrahim Chakir y Ester Navarrete, campeones de España de maratón





Campeonato de España Maratón Absoluto
Sevilla 18 febrero 2024

HOMBRES

1.	Ibrahim Chakir	INDE	2:07:48
2.	Mohamed El Talhaoui (MAR)	ALBAB	2:08:03
3.	Ayad Lamdassem	ASIB	2:09:43
4.	Jorge Blanco	ASIB	2:10:49
5.	Mohamed El Ghazouany (MAR)	ALBAB	2:11:48
6.	Iraitz Arrospide	RSOSS	2:12:33
7.	Hamid Ben Daoud	INDE	2:12:43
8.	Chakib Lachgar	INDE	2:12:47
9.	Alberto Puyuelo	COREZ	2:17:10
10.	Francisco Serrano	ALBAB	2:19:16
11.	Juan Bueno	MACSA	2:19:18
12.	Mikel Garcia	COREZ	2:19:33
13.	Luis Agustin	ALBAB	2:19:48
14.	Ivan Hernandez	NOGMU	2:20:00
15.	Alfonso Mendoza	TRACU	2:20:21
16.	Xabat Manzisidor	GGASS	2:20:38
17.	Jesus Gonzalez	LABL	2:20:40
18.	Carlos Gallego	POLM	2:21:26
19.	Jorge Soto	SURCO	2:22:01
20.	Pablo Villalobos	ADMM	2:22:38
21.	Roberto Bueno	MACSA	2:22:48
22.	Manuel Lorenzo	PINPO	2:22:49
23.	Oier Ariznabarreta	DURBI	2:23:01
24.	David Palomo	HIRNA	2:23:05
25.	Ricard Pasto	XPOLE	2:23:06
26.	Youssef Izikki (MAR)	CABOH	2:23:37
27.	Luis Miguel Sanchez	BIKTO	2:24:03
28.	Adrian Briz	PIES	2:24:08
29.	Victor Puyuelo	VICVA	2:24:15
30.	Joseba Diaz	XEYSS	2:24:17
31.	Antonio Martinez	PUEA	2:24:20
32.	Javier Diaz	SPEMA	2:24:51
33.	Abel Casali	CAMB	2:24:57
34.	Hicham El Baroudi	RFBM	2:25:04
35.	Anibal Llamazares	METV	2:25:12
36.	Diego Polo	METV	2:25:20
37.	Ivan Martinez	PUEA	2:25:33
38.	Francisco Jose Garcia	POLM	2:25:38
39.	Salvador Marquez	CCEB	2:25:58
40.	David Martin	GGASS	2:25:58
41.	Ignacio Safont	METV	2:26:00
42.	Javier Perez	BLAVI	2:26:03
43.	Raúl Millán	SERV	2:26:56
44.	Antonio Burgos	ASMSE	2:27:00
45.	Alberto Gutierrez	RRCS	2:27:33
46.	Ignacio Sanchez	MACSA	2:27:45
47.	Victor Tello	COREZ	2:27:53
48.	Enrique Bernal	UTRSE	2:27:56
49.	Alberto Bravo	BLAVI	2:28:05
50.	Diego Cardozo (URU)	XPOLE	2:28:14
51.	Stuart Peter Spencer (GBR)	PUEA	2:28:59
52.	Carles Montllor	BLAVI	2:29:14
53.	Antonio Amilcar Perea	UDATO	2:29:16
54.	Christian Caputto	CHACA	2:29:18
55.	Imanol Inza	GGASS	2:29:18
56.	Juan Jose Belmonte	PUEA	2:29:29

57.	Albert Cristofol	SURCO	2:29:32
58.	Manuel Maria Lopez	ASMSE	2:29:42
59.	Victor Torres	ATRGR	2:29:45
60.	Javier Rosado	TRACU	2:29:48
61.	Huberney Jimenez	CEATF	2:29:49
62.	Jordi Carrasco	PINPO	2:29:53
63.	Borja Hernaz	POLM	2:30:17
64.	Antonio Borrego	PODM	2:30:56
65.	Octavio Sanchis	SERV	2:31:00
66.	Rubén Conde	LABL	2:31:07
67.	Ander Arrausi	BLAVI	2:31:46
68.	Gines Valera	PUEA	2:31:48
69.	Jose Maria Garcia	COREZ	2:32:51
70.	Hugo Turienzo	LABL	2:32:57
71.	Eric Baena	ALCA	2:33:43
72.	Jairo Espi	ALCA	2:33:48
73.	Javier Mier	LCTO	2:33:54
74.	Raul Rico	SERV	2:33:59
75.	Juan Ignacio Martinez	TRACU	2:34:33
76.	Jose Felix Mañas	SURAL	2:34:35
77.	Jose Luis Galan	CALCR	2:34:52
78.	Moises Arribas	MANCR	2:34:57
79.	Jonathan Garcia	LCTO	2:35:30
80.	Sergi Jurado	XPOLE	2:35:58
81.	Juan Salvador Diaz	ENTJA	2:37:29
82.	Ruben Mateo	VEFMU	2:37:39
83.	Juan Alonso	PUEA	2:37:48
84.	Ayoze Almeida	SQGC	2:37:51
85.	Francisco Javier Acosta	GQTAL	2:38:17
86.	Daniel Redondo	SUAM	2:39:41
87.	Jose Manuel Caplliure	ALZVV	2:40:19
88.	Moises Antonete	ALBAB	2:41:24
89.	David Palomera	SERV	2:41:44
90.	Blas Jesus Quiles	SURAL	2:48:33
91.	Jorge Olmo	CACM	2:48:43
92.	Antonio Jesus Atienza	ABCCA	2:51:56
93.	Enrique Del Cerro	FALMU	3:23:24
	Havard Haukenes (NOR)	PUEA	AB
	Adrian Iglesias	RECO	AB
	Antonio Llorens	BENA	AB
	Beñat Catarain	GGASS	AB
	Ignacio Caceres	SERV	AB
	Iñaki Rubio	METV	AB
	Jacobo Calvo	TRACU	AB
	Jorge Nieto	MACSA	AB
	Juan Antonio Perez	SERV	AB
	Juan Jose Porrua	RCHCA	AB
	Luis Figueroa	PODM	AB
	Miguel Angel Barzola	VICVA	AB
	Miguel Gallego	MACSA	AB
	Ruben Alvarez	NERMA	AB
	Ruben Morales	PODM	AB
	Ruben Palomeque	SERV	AB
	Xavier Rodriguez	CAMB	AB
	Andoni Gomez	INDE	NP
	Anxo Castro	VICVA	NP
	Carles Castillejo	CCEB	NP
	David Garcia	VICVA	NP
	Jose Andreu	PUEA	NP
	Jose Fernandez	MOJFV	NP
	Juan Maria Alvarez	CGBS	NP





	Manuel Jesus Burgos	VISSE	NP
	Mohamed Rida Younes	LLEA	NP
	Oscar Serra	CAMB	NP
	Ramon Martinez	PUEA	NP
	Victor Alonso	VICVA	NP

Clasificación por equipos

1.	Atletismo Albacete	ALBAB	6:47:07
2.	Running Zaragoza	COREZ	7:04:36



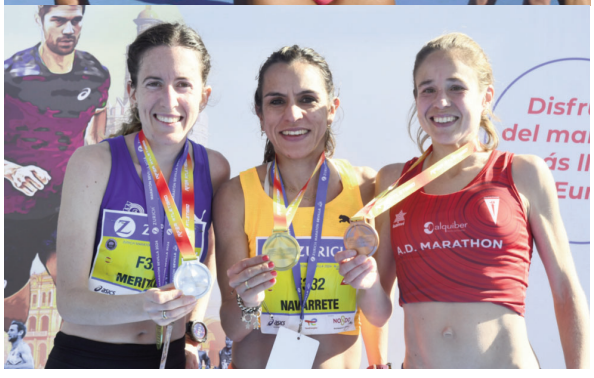

3.	Macotera Jamón Prim	MACSA	7:09:51
4.	Goierri Garaia	GGASS	7:15:54
5.	Metaesport Riba-Roja Turia	METV	7:16:32
6.	C.A.P.O.L.	POLM	7:17:21
7.	C.A.Puerto Torrevieja	PUEA	7:18:52
8.	LEA La Blanca	BLAVI	7:23:22
9.	Atmo. Tarancón	TRACU	7:24:42
10.	La Bañeza - Cecinas Pablo	LABL	7:24:44
11.	AA Xafatolls	XPOLE	7:27:18
12.	C.A.Carnicas Serrano	SERV	7:31:55

MUJERES

1.	Ester Navarrete	INDE	2:24:40
RC			
2.	Meritxell Soler	CAMB	2:24:57
3.	Clara Simal	ADMM	2:31:21
4.	Katherine Ruth Tisalema (ECU)	MOTM	2:31:29
5.	Maite Etxezarreta	GGASS	2:36:53
6.	Irene Lorenzo	COCM	2:41:31
7.	Marina Bagur	RIAC	2:45:59
8.	Judit Pujol	GEEG	2:46:33
9.	Beatriz Martinez	ZOIHU	2:49:23
10.	Nerea Egia	DONSS	2:53:20
11.	Maria Teresa Diaz	ATRGR	2:55:23
12.	Elena Salom	COCM	2:57:07
13.	Patricia Alvarez	UOVO	3:00:22
14.	Ana Maria Almela	INDE	3:01:36
15.	Marta Izquierdo	COCM	3:03:07
16.	Maria Jesus Vazquez	COLM	3:20:04
17.	Almudena Gonzalez	SAICR	3:33:17
	Esther Jimenez De Los Galanes	SAICR	AB
	Fatima Azzaharaa Ouhaddou	ASIB	AB
	Gemma Hervás	SAICR	AB
	Laura Nicolas	PUEA	AB
	Maria Jose Perez	SERV	AB
	Cristina De La Torre	PUEA	NP



Javier Martínez y Yesica Más (50 km)
Alberto Bravo y Estefanía Unzú (100 km)
Campeones de España



Campeonato de España de 50 km y 100 km Absoluto y Master
Sotillo de la Adrada (Ávila), 12 mayo 2024

50 KM ABSOLUTO

HOMBRES

1	FRANCISCO JAVIER MARTINEZ	3:00:06
2	SEVERINO FELIPE	3:00:27
3	LUIS MIGUEL SANCHEZ	3:00:58
4	CARLES MONTLLOR	3:01:13
5	IVAN MARTINEZ	3:05:27
6	MARCO GARCIA	3:07:16
7	SEBASTIAN VECIANA	3:11:10
8	IVAN GRANDA	3:11:54
9	JUAN RAMON SANCHEZ	3:12:18
10	FRANCISCO JAVIER ALVARADO	3:16:05
11	JUAN ANTONIO RAMOS	3:18:21
12	JAVIER MIER	3:18:24
13	MIRCEA MARIAN SACARA (ROU)	3:18:48
14	JOSÉ LUÍS MONREAL	3:22:30
15	ISRAEL CAÑAMERO	3:28:02
16	JORGE RIQUELME	3:29:15
17	IÑAKI JIMENEZ	3:30:20
18	RAFAEL DURAN	3:31:12
19	MAXIMO CORDERO	3:32:45
20	VICTOR MANUEL ROMAN	3:34:32
21	VICTOR MANUEL CORDON	3:36:26
22	DANIEL RODRIGUEZ	3:36:51
23	JOSE SANCHEZ	3:42:09
24	JOSE ANDREU	3:43:57
25	FRANCISCO MARTINEZ	3:44:11
26	JUAN JOSE GARCIA	3:44:37
27	RAUL MUÑOZ	3:47:31
28	CRISTIAN VALCARCEL	3:51:17
29	MIGUEL ANGEL PÉREZ	3:53:27

MUJERES

1	YESICA MAS	3:31:01
2	BEATRIZ MARTINEZ	3:37:18
3	JESSICA TIPAN	3:41:37
4	DOLORES MARCO	3:45:44
5	ESPERANZA LOPEZ	4:11:33

100 KM ABOLUTO

HOMBRES

1	ALBERTO BRAVO	6:57:13
2	MANEL DELI	6:57:23
3	CARLOS GAZAPO	7:14:13
4	MARCO ALVAREZ	7:22:19
5	JOSE ANTONIO URBANEJA	7:24:17
6	FRANCISCO MARIANO MARTINEZ	7:32:11
7	MIGUEL ANGEL MARTINEZ	7:38:50
8	ANTONIO DANIEL MORENO	7:43:39
9	JOSÉ LUIS GALÁN	7:56:09
10	ENRIQUE DELGADO	7:56:26
11	JOSÉ IGNACIO AGUIRRE	8:06:26
12	JOSE JAVIER SOBRINO	8:26:13
13	CARLOS MORAN	8:26:24
14	JAVIER LOZANO	8:29:49
15	FRANCISCO RUEDA	8:35:58
16	DIEGO CASANOVA	8:50:33



17	NICOLAS DE LAS HERAS	8:57:25
18	ISAAC BARRAGAN	8:57:25
19	LUIS MIGUEL GONZALEZ	9:29:28
20	PASCUAL HERNANDEZ	9:30:12
21	DANIEL NAVARRO	10:17:47
22	JOSE RABASCO	11:19:15

MUJERES

1	ESTEFANIA UNZU	7:59:30
2	ALBA MARÍA REGIILLO	8:10:30
3	EVA PAREJA	8:44:21
4	JANINE EDITH LIMA	9:18:38
5	ALICIA ANTON	9:38:43
6	YOLANDA HERNANDEZ	11:31:14

50 KM MASTER

HOMBRES

1	LUIS MIGUEL SANCHEZ	M35	3:00:58
2	CARLES MONTLLOR	M35	3:01:13
3	IVAN MARTINEZ	M35	3:05:27
4	MARCO GARCIA	M35	3:07:16
5	SEBASTIAN VECIANA	M35	3:11:10
6	IÑAKI JIMENEZ	M35	3:30:20

1	FRANCISCO JAVIER ALVARADO	M40	3:16:05
2	ISRAEL CAÑAMERO	M40	3:28:02
3	PLACIDO SERGIO GOMEZ	M40	3:30:37
4	RAFAEL DURAN	M40	3:31:12
5	VICTOR MANUEL CORDON	M40	3:36:26
6	JOSE SANCHEZ	M40	3:42:09
7	DAVID LAHERA	M40	3:43:21
8	CRISTIAN VALCARCEL	M40	3:51:17
9	ANGEL BALLESTEROS	M40	4:13:55

1	FRANCISCO JAVIER MARTINEZ	M45	3:00:06
2	SEVERINO FELIPE	M45	3:00:27
3	JAVIER MIER	M45	3:18:24
4	MIRCEA MARIAN (ROU)	M45	3:18:48
5	DANIEL RODRIGUEZ	M45	3:36:51
6	JUAN JOSE GARCIA	M45	3:44:37
7	RAUL MUÑOZ	M45	3:47:31
8	ARITZ SEMINARIO	M45	5:13:25

1	JOSÉ LUÍS MONREAL	M50	3:22:30
2	JULIO ANTONIO IGLESIAS	M50	3:31:18
3	MAXIMO CORDERO	M50	3:32:45
4	VICTOR MANUEL ROMAN	M50	3:34:32
5	FRANCISCO MARTINEZ	M50	3:44:11
6	JOSÉ ALEJANDRO GARCÍA	M50	3:50:27
7	ANGEL MARTINEZ	M50	3:56:18
8	BENITO MANZANARES	M50	4:26:22
9	FERNANDO PAZOS	M50	4:43:39

1	JUAN ANTONIO RAMOS	M55	3:18:21
2	JUAN MIGUEL PICAZO	M55	3:34:00
3	JUAN ANTONIO LACÓN	M55	3:49:50
4	MANUEL POVEDA	M55	3:56:18
5	ANTONIO VAZQUEZ	M55	3:56:40
6	MANUEL JIMENEZ RUIZ DE	M55	4:03:18
7	JULIO PASTOR	M55	4:03:48

1	JULIO ALBALADEJO	M60	3:58:29
2	PEDRO JOSE CANALS	M60	4:04:03
3	MANUEL CASILLAS	M60	4:11:29
4	MIGUEL ANGEL CONTADOR	M60	5:37:14
1	GUSTAVO GOMEZ	M65	4:11:08
2	JOSE RICARDO MERCHAN	M65	4:28:05
3	JOSE GALVEZ	M65	5:01:48

MUJERES

1	BEATRIZ MARTINEZ	F35	3:37:18
2	JESSICA TIPAN	F35	3:41:37
3	ESPERANZA LOPEZ	F35	4:11:33

1	RAQUEL ESPINOSA	F40	4:36:29
2	AGUEDA TERRAZAS	F40	4:41:56
1	DOLORES MARCO	F45	3:45:44

1	MARI CARMEN FERRANDIZ	F50	4:11:16
2	ALAZNE MUJIKA	F50	4:21:58
3	MARIA DOLORES PEREZ	F50	5:08:00

1	NOEMI RIBES MORENO	F55	5:10:45
2	MARIELLA ISABEL VAEZ	F55	5:38:14

100 KM MASTER

HOMBRES

1	CARLOS GAZAPO	M35	7:14:13
2	MARCO ALVAREZ	M35	7:22:19
3	ANTONIO DANIEL MORENO	M35	7:43:39
4	JOSÉ LUIS GALÁN	M35	7:56:09

1	ALBERTO BRAVO	M40	6:57:13
2	ENRIQUE DELGADO	M40	7:56:26
3	JOSÉ IGNACIO AGUIRRE	M40	8:06:26
4	FRANCISCO RUEDA	M40	8:35:58
5	DIEGO CASANOVA	M40	8:50:33
6	DANIEL NAVARRO	M40	10:17:47

1	MANEL DELI	M45	6:57:23
2	JOSE ANTONIO URBANEJA	M45	7:24:17
3	FRANCISCO MARIANO MARTINEZ	M45	7:32:11
4	MIGUEL ANGEL MARTINEZ	M45	7:38:50
5	JOSE JAVIER SOBRINO	M45	8:26:13
6	JAVIER LOZANO	M45	8:29:49
7	ISAAC BARRAGAN	M45	8:57:25
8	JOSE MARIA MARTINEZ	M45	9:21:28

9	STALIN EDUARDO BRICEÑO	M45	9:38:16
10	FRANCISCO JAVIER CRESPO	M45	10:46:58
1	JORGE GONZALEZ	M50	9:29:26
2	PASCUAL HERNANDEZ	M50	9:30:12
3	ROBERT TROY	M50	10:20:13
1	MIA CAROL	M55	8:16:30
2	NICOLAS DE LAS HERAS	M55	8:57:25
3	EDUARDO LUIS GOMEZ	M55	9:11:08
4	RICARDO GUTIERREZ	M55	9:55:06
1	CARLOS MORAN	M60	8:26:24
1	JOSE LUIS POSADO	M65	11:51:16

MUJERES

1	ESTEFANIA UNZU	F35	7:59:30
2	EVA PAREJA	F35	8:44:21
1	ALBA MARÍA REGIILLO	F40	8:10:30
2	JANINE EDITH LIMA	F40	9:18:38
1	NICOLETA BICULESCU	F45	10:47:05
2	YOLANDA HERNANDEZ	F45	11:31:14
1	ALICIA ANTON	F50	9:38:43



XIV Campeonato de España de Lanzamientos Largos de Invierno
Pista Atletismo La Salobreja 24 febrero 2024

HOMBRES

Disco

1.	Diego Casas	CAICS	62.17	49.19 - x - 61.34 - 62.17 - 60.51 - x
2.	Mykhailo Brudin (UKR)	NUMSO	58.80	56.24 - 57.86 - 58.80
3.	Luis Manuel Ramírez	NUMSO	56.95	56.95 - 56.39 - x - 55.67 - x - 55.78
4.	Marcos Moreno	CORLO	54.88	50.90 - 49.08 - 53.83 - 54.88 - x - 49.91
5.	Javier García	CAJJ	53.34	50.61 - 50.80 - 50.77 - 53.34 - 52.50 - 53.10
6.	Alejandro Vielva	PAMNA	53.17	x - 52.96 - x - 53.17 - x - 53.09
7.	Aaron Sola	AACB	52.72	49.75 - x - x - x - 52.72 - 52.36
8.	Javier Rodríguez	RSOSS	51.72	x - 48.10 - x - 51.72 - 51.49 - 50.24
9.	Manuel Anxo Simón	FECV	51.37	48.88 - 51.37 - x - x - x - x
10.	Diego Echevarría	SGPPO	43.60	42.69 - x - 43.60

Martillo

1.	Kevin Arreaga	CAICS	70.12	65.62 - x - 67.38 - 70.12 - x - x
2.	Alberto González	CAJJ	68.31	66.90 - x - 68.31 - 67.18 - x - x
3.	Pedro José Martín	FECV	67.04	67.04 - x - x - x - 64.18 - x
4.	Viorel Cristian Ravar	AACB	66.85	63.07 - 64.90 - 66.85 - 63.17 - x - x
5.	Juan Jiménez	NERMA	62.27	62.27 - 58.41 - 61.46 - 59.61 - 61.76 - x
6.	Francisco Plana	ZOIHU	61.86	58.33 - 59.41 - 61.86 - x - x - 60.85
7.	Juan Díaz	SCOZ	61.01	57.60 - x - 59.57 - 61.01 - 59.82 - x
8.	Eric Méndez	RSOSS	60.64	58.38 - 60.64 - 60.10 - 59.88 - 59.03 - 48.66
9.	Carlos Revuelta	SGPPO	58.66	57.05 - 58.66 - x
10.	Andoni Alfonso	PAMNA	57.59	55.88 - 57.19 - 57.59

Jabalina

1.	Manu Quijera	PAMNA	78.65	76.67 - x - 78.65 - x - 78.64 - x
2.	Pablo Costas	SGPPO	72.33	69.81 - 67.66 - 72.33 - 68.19 - 69.56 - 70.81
3.	Nicolás Quijera	PAMNA	69.67	69.67 - x - 67.23 - 67.42 - x - 66.17
4.	Erik Huijing	FECV	68.20	68.20 - x - 65.20 - 64.15 - x - 64.45
5.	Pablo Martínez	NUMSO	64.25	57.69 - 61.53 - 61.57 - 55.07 - 64.25 - x
6.	Alex Sánchez	FCBB	63.79	63.79 - 62.16 - x - 63.03 - 63.71 - x
7.	David Agudo	HIBLO	61.06	57.79 - 59.42 - 61.06 - 59.74 - x - 58.51
8.	Marc Alique	HOSB	60.66	x - 58.60 - 57.99 - x - 56.26 - 60.66
9.	Unai Rico	FECV	54.41	x - 54.41 - x

MUJERES

Disco

1.	June Kintana	PAMNA	53.00	x - 51.05 - 49.93 - x - 53.00 - x
2.	Daniela Fernández	VCFV	52.60	52.60 - 47.09 - 51.44 - x - x - 51.40
3.	Andrea Alarcón	AACB	51.59	51.59 - x - x - 51.49 - 51.02 - 51.26
4.	Nneka Naomey Ezenwa	NERMA	49.96	x - 49.96 - x - x - x - 47.23
5.	Carmen María Méndez	CAJJ	48.60	46.21 - 45.02 - 48.10 - 45.75 - 48.60 - x
6.	Lorena Echevarría	PIES	46.12	45.07 - 46.12 - 43.73 - 45.03 - x - 44.02
7.	Natalia Sáinz	VCFV	45.79	x - 45.79 - p - p - -
8.	Inés Venero	SCOZ	45.70	45.70 - 39.98 - 42.05 - x - 44.11 - 41.40
9.	Eva Cuenca	ALCM	44.74	43.97 - 44.74 - x
10.	María Ezquerro	SGPPO	42.82	42.82 - x - x

Martillo

1.	Laura Redondo	VCFV	65.84	65.84 - x - 63.96 - 64.06 - 65.24 - 65.71
2.	Natalia Sánchez	SCOZ	63.15	63.01 - 60.37 - 63.15 - 62.66 - 62.38 - 62.52
3.	Osarumen Odeh	CAICS	62.12	62.12 - 59.22 - x - 58.10 - x - x
4.	Gema Martí	AACB	59.61	59.61 - 57.25 - x - 55.78 - 58.93 - x
5.	Nerea Ibinaga	PAMNA	59.39	57.44 - 59.39 - x - x - 57.15 - x
6.	Andrea Sales	CAICS	53.97	x - 53.17 - 51.17 - 51.86 - 50.27 - 53.97
7.	Ainhoa Gimeno	CAICS	53.18	53.18 - x - 51.01 - x - x - x
8.	Belén Bermejo	NERMA	51.93	x - 51.93 - x - x - x - 51.20
9.	Ángeles Jiménez	CARMU	51.45	51.45 - x - x
10.	Elena Sanz	CALLE	50.44	50.44 - 48.97 - 49.16

Jabalina

1.	Yulenmis Aguilar (CUB)	VCFV	63.90	63.90 - x - 57.73
2.	Carmen Sánchez	CAJJ	53.93	51.61 - x - 52.96 - 52.61 - 51.68 - 53.93
3.	Yiset Magali Jiménez (COL)	OUROR	52.84	52.36 - x - 52.84
4.	Paula Rodriguez	VCFV	52.03	47.65 - 50.78 - 49.42 - x - 52.03 - 47.43
5.	Arantza Moreno	PAMNA	51.93	49.02 - x - 51.93 - 50.88 - x - x
6.	Enya Carretero	SCOZ	49.79	x - x - 49.79 - 48.42 - 47.00 - x
7.	Laura Martínez	PAMNA	46.40	46.40 - 45.35 - 42.25 - x - x - 45.15
8.	Paula Piñón	ASSSS	43.71	42.78 - x - 40.35 - x - x - 43.71
9.	Marta Mancebo	BATSS	39.93	39.93 - 38.50 - 38.43 - 38.79 - 36.14 - 39.01
10.	Celia Álvarez	UOVO	39.13	37.97 - 39.03 - 39.13 - 37.07 - 36.24 - 35.91

Pruebas extras

Peso Hombres

1.	Andre Muller	CARMU	18.20	18.20 - 17.72 - x - 17.79 - x - x
2.	Alejandro Noguera	CAJJ	17.05	16.60 - 17.05 - x - 16.98 - 16.70 - x
3.	Javier Rodríguez	RSOSS	15.15	x - 15.15 - 14.85 - x - x - x
	Luis Manuel Ramírez	NUMSO	NP	

Peso Mujeres

1.	Carmen María Méndez	CAJJ	13.00	11.46 - 12.19 - 11.66 - x - 12.42 - 13.00





IX Campeonato de España de Invierno de Lanzamientos Largos Menores
León, 16-17 marzo 2024

HOMBRES

Disco (1kg) SUB16 (16)

1.	Hugo Casañas	BAIPO	61.09 RC	61.09 - x - x - 60.79 - x - 52.30
2.	Cristobal Díaz	NERMA	58.41	x - x - 58.41 - x - 45.95 - x
3.	Mateo Miguel Rubio	ZATZ	55.32	55.32 - x - x - x - 47.15 - 52.56
4.	Sergio Moreno	ADMM	51.07	x - 47.14 - 49.60 - x - 49.34 - 51.07
5.	Marcos Ruiz	BARHU	50.54	45.87 - x - 48.92 - x - 50.54 - 49.79
6.	Ferran Pau Fanes	AACB	48.78	45.94 - 46.45 - 45.08 - 42.28 - 48.18 - 48.78
7.	Rubén Cruz	FRAHU	47.81	39.27 - 45.72 - 47.69 - 45.40 - 47.81 - x
8.	Pau Lozano	CAICS	45.38	45.38 - 40.14 - x - 41.15 - x - x
9.	Manuel Eirín	OUROR	43.81	40.57 - 42.85 - 43.81
10.	David González	303L	42.72	x - x - 42.72
11.	Didac Vila	RUBB	42.26	39.02 - x - 42.26
12.	Álvaro Marín	TSICO	38.87	x - 38.87 - x

Disco (1,5kg) SUB18 (16)

1.	Alejandro Bolarín	AUMMU	48.93	x - 48.93 - x - 42.70 - 41.75 - x
2.	Yeray Royuela	PUEPA	48.01	45.37 - 47.17 - 45.50 - 48.01 - 47.98 - 39.37
3.	Víctor Melgar	PUEPA	47.97	47.31 - x - x - 47.97 - 47.74 - 45.92
4.	Daniel Gonzalo	NNAB	47.52	44.98 - 47.52 - x - 44.06 - 45.76 - 47.04
5.	Marcos Salcedo	AJAM	46.32	30.61 - 42.30 - 46.32 - 45.56 - 44.63 - 44.56
6.	Javier Sales	CAICS	44.09	x - 44.09 - 43.35 - 42.36 - x - 42.81
7.	Juan Antonio García	JANJ	41.00	33.41 - 34.97 - 40.54 - 41.00 - 39.32 - 38.68
8.	Lucas Fernández	INMCA	40.56	39.58 - 40.56 - 33.22 - x - 40.36 - 35.39
9.	Jesús Oliva	SUAM	39.40	39.40 - x - x
10.	Pau Crespo	CATT	36.62	36.62 - x - 36.53
11.	Eloy Acuña	SGPPO	33.93	33.93 - x - x
12.	Ferrán Andersson	CAICS	31.90	31.90 - x - x

Disco (1,750kg) SUB20 (16)

1.	Mykhailo Brudin (UKR)	NUMSO	63.00	62.24 - 63.00 - 61.14
2.	Aleix Camats	CAIB	56.50	55.22 - 55.32 - 55.98 - 55.91 - 56.50 - 56.18
3.	Miguel Capdepont	NERMA	50.74	x - 50.74 - 50.42 - 49.84 - x - x
4.	Víctor Hernández	CAICS	50.25	49.28 - x - 50.25 - 49.20 - x - x
5.	Bruno Cagigos	ADMM	49.56	49.56 - x - x - 47.00 - 42.13 - x
6.	Pablo Jeremías	GCCO	49.38	43.14 - 46.17 - 43.80 - 48.46 - 47.27 - 49.38
7.	Manuel Canet	RABV	48.18	48.18 - 45.43 - x - 47.68 - 45.66 - x
8.	Daniel García	SPRL	46.59	45.29 - 46.25 - 45.97 - 45.41 - x - 46.59
9.	Bran Nuñez	RCVPO	43.82	34.83 - 43.68 - x - 42.75 - 41.53 - 43.82
10.	Eusebio Armero	ROLMU	43.65	43.65 - x - 42.76
11.	Albert Gil	CAIB	41.90	39.04 - 41.90 - 39.30
12.	Miguel Varela	ADMM	37.60	36.99 - 37.60 - 34.02
13.	Pablo López	SITV	36.68	x - x - 36.68

Martillo (4kg) SUB16 (17)

1.	Marco Arozamena	LANS	58.19	x - 58.19 - x - x - 54.04 - x
2.	Andreé Pisten (ROU)	PAMNA	55.87	54.58 - 54.44 - 50.06 - 54.59 - 52.36 - 55.87
3.	Sergio Moreno	ADMM	55.21	x - 42.32 - 46.32 - x - 47.08 - 55.21

4.	Javier Cid	OUROR	54.91	53.54 - 53.31 - 54.91 - 52.90 - 51.07 - 53.60
5.	Daniel González	RABV	54.08	54.08 - x - x - 53.31 - x - 48.33
6.	Diego Ruiz	ZATZ	52.57	52.57 - x - 47.79 - 45.95 - x - 51.78
7.	Borja García	GARV	44.14	44.14 - 41.30 - x - x - 42.09 - x
8.	Adrià Blanch	RUBB	42.63	42.63 - 40.72 - x - x - x - 40.16
9.	Antonio Manuel Cerro	SINCO	40.75	40.75 - x - x
10.	Pau Jagersma	DMAA	39.73	x - 39.73 - x
11.	Gonzalo Rodríguez	SURGR	38.72	x - x - 38.72
	Samuel López	NERMA	SM	x - x - x

Martillo (5kg) SUB18 (16)

1.	Alonso Sánchez	FCBB	68.69	x - 66.28 - 66.93 - x - 67.64 - 68.69
2.	Magno Llopis	CVEGC	64.14	60.29 - x - x - 60.02 - 60.42 - 64.14
3.	Aaron Córcoles	GARV	63.00	63.00 - x - 62.77 - x - x - 61.65
4.	Xaido Nimo	RCVPO	58.72	49.18 - x - 55.09 - 54.98 - 58.72 - 57.04
5.	Miguel Díaz	TROTF	57.96	x - 56.31 - x - 56.86 - 57.96 - x
6.	Andrei Mircia (ROU)	DECA	56.72	55.04 - x - x - x - x - 56.72
7.	Javier Paya	CVCA	52.37	52.37 - 50.44 - 48.26 - x - x - x
8.	Anxo Filgueira	BAIPO	50.05	50.05 - 49.76 - 47.20 - x - x - 47.03
9.	Nicolás Moreno	CAICS	49.47	47.24 - 49.47 - x
10.	Eric Recolons	MOLB	49.18	x - 47.92 - 49.18
11.	Filler Daniel Álvarez (COL)	SURGR	48.27	x - x - 48.27
12.	Arnau Martínez	FACT	47.45	x - 47.45 - x

Martillo (6kg) SUB20 (17)

1.	Francisco Javier Guerra	SURGR	61.26	61.26 - x - x - x - 61.20 - x
2.	Carlos Díaz	ALCM	59.71	52.36 - 59.71 - 56.00 - 53.18 - 57.82 - 54.93
3.	Javier Díaz	SCOZ	58.29	58.29 - 58.12 - 58.02 - x - x - 58.06
4.	Javier Prieto	MONHU	57.77	57.77 - 57.02 - x - 56.63 - 52.64 - 54.88
5.	Pablo Torre	CTRS	55.36	54.35 - x - 55.36 - 54.68 - x - x
6.	Fernando Piñeiro	DURBI	54.00	53.85 - 54.00 - x - 53.53 - x - x
7.	Jordi Pizarro	AACB	52.38	x - 52.38 - 52.36 - 49.77 - 50.89 - x
8.	Hugo Fernández	OUROR	51.58	51.58 - 50.11 - x - 44.27 - x - x
9.	Ruben Scurtu	ADMM	50.57	50.57 - 46.70 - 45.87
10.	Unax Eraso	BATSS	50.03	49.30 - 48.72 - 50.03
11.	Hugo Almansa	CAJJ	49.86	48.02 - 49.86 - x
12.	Andrei Javier Stet (ROU)	NERMA	44.98	x - x - 44.98

Jabalina (600g) SUB16 (16)

1.	Jorge Vaquerizo	PUEPA	56.13	56.13 - x - 52.52 - 46.91 - 46.02 - 45.37
2.	Helder Rojas (CUB)	CAAA	52.92	48.49 - 46.65 - 47.72 - 40.86 - 50.24 - 52.92
3.	IvÁn García	PUEPA	52.15	40.49 - x - 44.66 - 44.38 - 43.16 - 52.15
4.	Marcos Ruiz	BARHU	51.72	46.17 - 46.97 - 48.19 - 45.85 - 47.75 - 51.72
5.	Joan Herrerías	CAGB	50.88	50.88 - 49.66 - 39.20 - 39.52 - x - 38.40
6.	Miguel Safont	CAICS	50.87	50.17 - 50.87 - 49.38 - 45.58 - 44.94 - 46.20
7.	Pau Jagersma	DMAA	49.60	48.38 - 49.60 - 43.68 - 34.30 - x - 41.42
8.	Jan Tomás	CALLE	46.83	41.42 - x - 45.70 - 32.77 - 46.83 - 33.34
9.	Mario Lara	SLUGC	44.57	23.10 - 43.88 - 44.57
10.	Rodrigo Fernández	CASC	42.88	41.27 - 42.52 - 42.88
11.	Manuel Eirín	OUROR	41.57	40.99 - 41.57 - 40.19
12.	Antonio Carrasco	NERMA	41.48	41.48 - 40.54 - 39.61

Jabalina (700g) SUB18 (17)

1.	Euken Fernández	TCFSS	64.28	56.36 - 59.25 - 60.39 - 59.15 - 57.66 - 64.28
2.	Héctor Garcia	CAPEX	64.23	52.15 - 54.34 - 55.90 - 55.59 - 64.23 - 60.31
3.	Enzo López	BARC	59.52	53.03 - 59.52 - x - x - p - 57.42
4.	Marc Sanchís	CAGB	58.91	56.46 - 58.91 - 54.68 - 54.72 - 52.65 - 58.24
5.	Carlos Grau	PEGIB	56.42	50.03 - 53.71 - 51.16 - 56.42 - 47.65 - 46.48
6.	Iñaki López	FCBB	55.15	43.75 - 55.15 - x - 55.05 - 51.17 - x
7.	Alejandro Rey	SILC	54.20	44.44 - 48.61 - 54.20 - 49.47 - 52.01 - 48.83
8.	Ivaá Manovel	SCOZ	52.89	52.89 - x - 48.59 - x - x - 50.33
9.	Pau Crespo	CATT	51.97	48.66 - 51.97 - x
10.	Adrián Pérez	VCFV	51.37	47.31 - 51.37 - 51.21

11.	Pep Vidal	UABB	49.41	46.98 - 45.90 - 49.41
12.	Pablo Manso	FLOBU	49.34	x - 42.95 - 49.34

Jabalina (800g) SUB20 (17)

1.	Hailu Estrampes	ASCT	67.50	x - 65.91 - 67.05 - 67.50 - 63.52 - x
2.	Rafael Mahiques	VCFV	65.66	60.35 - 65.66 - 62.36 - 61.16 - 64.22 - 64.56
3.	Augusto Branchi	PAMNA	64.22	x - 64.22 - 57.75 - x - x - x
4.	Alejandro Esteban	BATSS	63.04	x - 61.12 - x - 63.04 - 60.28 - 62.17
5.	Pablo Sierra	ALCM	61.67	59.94 - 57.83 - 58.91 - x - 61.67 - 56.70
6.	Angelo Iaccarino	CARMU	61.01	57.34 - 55.19 - x - 55.11 - 60.58 - 61.01
7.	Hugo Romero	SITV	58.28	52.97 - 58.28 - 55.03 - 56.17 - x - 50.67
8.	Guim Morcillo	CAIB	57.69	57.02 - x - x - 57.69 - 56.06 - 53.60
9.	Mikel Arlegui	FCBB	56.11	56.11 - 55.13 - 49.49
10.	Sergio González	BARC	54.49	54.49 - x - 53.50
11.	Daniel Jiménez	SAFV	54.15	x - 49.79 - 54.15
12.	Aarón Ramírez	ESMB	43.72	x - 43.72 - x

MUJERES

Disco (800g) SUB16 (16)

1.	Eva Marie Pauline Mendy (FRA)	TORM	37.44	x - 31.86 - x - 32.95 - 37.44 - x
2.	Clara Expósito	TRACU	34.36	x - x - 31.61 - 30.18 - 34.36 - x
3.	Laura Tomás	VDUCS	33.59	28.10 - 33.59 - 28.73 - 31.15 - 27.07 - 29.66
4.	Ainara Rodríguez	SUAM	33.45	30.63 - 33.09 - 31.61 - 33.04 - 28.24 - 33.45
5.	Irene Conde	CASC	32.65	32.65 - 30.59 - 31.25 - x - 31.24 - 32.02
6.	Kalina Garkova	VCFV	31.77	31.70 - 30.57 - 31.77 - 29.84 - 20.50 - 30.67
7.	Nuria Marfil	SURGR	31.54	30.88 - 31.54 - x - 25.43 - x - 30.36
8.	Nieves Lapuente	TURTE	30.56	30.56 - 29.87 - 30.39 - 28.73 - x - 27.65
9.	Noa López	ZOIHU	30.28	28.24 - 30.28 - x
10.	Nair Lago	ITAGU	29.07	x - 29.07 - 23.34
11.	Laura Santos	PUEPA	27.09	27.09 - x - 25.58
12.	Marina Valencia	UCAB	22.35	22.35 - x - x
	Nora Díaz	GSDO	SM	x - x - x

Disco (1kg) SUB18 (16)

1.	Andrea Njimi Tankeu	PIES	46.75 RC	44.13 - 46.75 - x - 43.70 - x - 43.00
2.	Carla Martínez	CTRS	40.87	37.55 - 34.24 - 35.03 - 40.87 - 34.67 - 38.20
3.	Mar Simón	CAFPO	40.40	26.45 - 38.21 - x - x - 39.98 - 40.40
4.	Nerea López	CAVVA	39.85	39.85 - 38.96 - x - 39.74 - x - x
5.	Arielle Antoinette Ngole	BASBI	39.27	38.53 - 35.45 - 39.04 - 37.81 - x - 39.27
6.	Aisha Bencheikh	TAFNA	36.61	32.51 - 35.21 - 36.61 - 35.27 - 33.03 - 35.67
7.	Alba Serón	SCOZ	36.22	31.80 - 34.90 - 34.19 - 33.83 - 36.22 - x
8.	Belén Villarroya	ZENZ	34.46	33.04 - 32.19 - 32.25 - 34.46 - 32.89 - x
9.	Aniaga Rodríguez	AGUTF	33.01	30.31 - 33.01 - 32.81
10.	Paula Ngoye Bondjale	RIAC	31.15	29.81 - x - 31.15
	Nerea Lechado	HIRNA	SM	x - x - x

Disco (1kg) SUB20 (16)

1.	Daniela Fernández	VCFV	48.41 RC	x - 48.39 - x - x - 48.41 - x
2.	María Vallés	CALLE	41.29	40.29 - 41.29 - 39.65 - 41.24 - x - x
3.	Ines Alais Tellene (FRA)	SUAM	40.82	x - x - 40.82
4.	Ioana Maria Secara (ROU)	PENB	40.30	39.96 - 39.20 - 40.30
5.	Marta González	SPRM	38.91	37.67 - 36.13 - 38.91 - x - x - x
6.	Tilena Martínez	SPRL	37.89	33.58 - 36.65 - 32.82 - 37.89 - x - 31.24
7.	Miriam Gallego	NERMA	36.86	35.78 - 35.37 - 36.86 - 36.01 - 35.78 - 35.66
8.	Naycaren Barrera	TEITF	36.80	36.40 - 31.50 - 34.96 - 35.59 - x - 36.80
9.	Erika Fernández	NAOC	36.25	32.22 - x - 30.41 - 29.65 - 28.46 - 36.25
10.	Laia Ayet	CAICS	35.25	35.04 - 32.62 - 33.99 - x - x - 35.25
11.	Rosalía Santana	MXFV	31.45	31.45 - 23.18 - 29.80
12.	Claudia Beltraá	FCBB	30.27	30.27 - x - 29.62
	Elsa Parrilla	BAHCA	NP	

Martillo (3kg) SUB16 (17)

1.	Paula Carreira	MTJEX	50.13	44.58 - 46.82 - 49.42 - 47.21 - 50.13 - 48.69
2.	Ainhoa Orozco	SANB	47.67	x - x - 47.67 - x - 39.77 - x
3.	Alejandra Crespo	VIRCO	45.90	45.39 - 43.79 - x - 45.90 - x - 44.20
4.	Noa Loóez	ZOIHU	45.59	x - x - 42.14 - x - x - 45.59
5.	Maria Montesino	AAMM	45.14	45.14 - x - 44.09 - 44.75 - x - 44.66
6.	Adela Planell	CAICS	44.04	44.04 - 41.18 - 43.12 - 41.09 - x - x
7.	Ángela Alegre	TROTF	43.01	41.70 - 42.02 - 42.37 - x - 43.01 - 39.66
8.	Ingrid Granja	DVIB	42.15	x - 38.32 - 42.15 - x - 41.87 - 42.12
9.	Claudia Cecilia	UAMT	41.13	41.13 - x - 41.00
10.	Lidya Valdés	CASC	39.42	39.24 - 39.42 - x
11.	Alba Colomer	CAICS	38.61	36.27 - 36.64 - 38.61
12.	Eugenia Doña	NERMA	36.39	36.39 - x - 36.34

Martillo (3kg) SUB18 (16)

1.	Aixa Corbacho	BAIPO	55.48	x - 52.27 - x - x - x - 55.48
2.	Erika Martínez	BAIPO	52.61	48.95 - 48.31 - 52.61 - x - 48.08 - x
3.	Laura Val	CAVVA	51.61	47.13 - 51.61 - x - 51.53 - x - 48.83
4.	Maria Beleé Álvarez	ALCM	51.51	48.98 - 51.51 - 50.61 - 50.19 - 49.20 - 48.88
5.	Alba Serón	SCOZ	49.92	46.78 - 48.14 - 44.65 - x - 49.92 - 45.20
6.	Adriana Fábregat	CAICS	49.88	49.88 - 49.84 - x - x - x - x
7.	Violeta López	MITEX	48.73	x - x - 48.73 - 42.74 - x - x
8.	Mar Simón	CAFPO	48.45	43.51 - 48.45 - 45.03 - 47.92 - x - 47.24
9.	Maria Alexandra Draghici	SITV	47.05	46.49 - 47.05 - 43.39
10.	Ingrid Molina	PRAB	44.79	x - 41.07 - 44.79
11.	Aina Gost	CAVB	44.47	x - 36.48 - 44.47
	Andrea Rico	CARMU	SM	x - x - x

Martillo (4kg) SUB20 (17)

1.	Andrea Sales	CAICS	56.20	51.53 - 50.70 - 55.13 - 53.87 - 53.21 - 56.20
2.	Ángeles Jiménez	CARMU	54.82	50.73 - 51.21 - 51.95 - 54.82 - 54.03 - x
3.	Carla Serral	FCBB	49.76	x - 49.62 - 49.76 - x - 48.90 - x
4.	Gema Urbanos	UACM	48.16	46.43 - 46.89 - 48.16 - 45.88 - 46.82 - 47.81
5.	Sofía Baena	NERMA	47.75	45.69 - 46.20 - x - x - x - 47.75
6.	Mar Santanach	CAMB	46.73	44.04 - 45.28 - 44.92 - 46.73 - 46.26 - 45.32
7.	Elsa Alias	CAIB	46.39	45.53 - 46.19 - 46.39 - x - 44.99 - 45.70
8.	Georgina Alabart	AACB	43.35	43.35 - x - 39.90 - x - x - 40.33
9.	Eloise Manga	DURBI	42.99	x - 41.17 - 42.99
10.	Andreea Giorgiana Draghici	SITV	42.40	x - 41.03 - 42.40
11.	Ana Díaz	MIJMA	40.90	40.90 - x - 40.20
12.	Ana González	SURGR	39.08	39.08 - x - 38.90

Jabalina (500g) SUB16 (16)

1.	Alia Ezraigainatte	CAICS	37.62	30.34 - 32.65 - 35.51 - 35.00 - 32.74 - 37.62
2.	Jimena Hernandez	ELIMU	37.27	x - x - 35.32 - 31.73 - 37.27 - 36.32
3.	Claudia Calvo	NERMA	36.20	30.40 - x - 33.60 - x - 36.20 - 31.96
4.	Ángela Sellart	CALLE	35.03	34.92 - 34.70 - 34.83 - 32.91 - 35.03 - 34.33
5.	Noa Díaz	NAOC	34.60	31.53 - 34.60 - 31.50 - 32.94 - 33.68 - 32.33
6.	Andrea De Castro	CMOVA	34.22	x - x - 29.61 - 33.21 - 34.22 - x
7.	Julia Muñoz	COLM	33.75	33.75 - 31.85 - 32.30 - 32.80 - 27.92 - x
8.	Jana Parareda	CAVB	32.24	31.40 - x - 27.94 - x - 27.20 - 32.24
9.	June Kortázar	DURBI	29.41	29.41 - 28.35 - x
10.	Amaya Jiménez	VIRCO	28.57	28.46 - 26.89 - 28.57
11.	Jimena Muñoz	CARS	27.27	27.27 - x - x
	Andrea Galdeano	BAHCA	SM	x - x - x

Jabalina (500g) SUB18 (17)

1.	Lara Iglesias	BARC	49.85	x - 48.91 - x - 46.66 - 49.85 - x
2.	Erika Sellart	VCFV	49.14	x - 44.12 - 49.14 - 45.85 - 44.09 - 39.88
3.	Maria Laguarta	ZOIHU	44.87	40.78 - 39.88 - 41.60 - 44.87 - 44.71 - 43.87
4.	Noa Esteban	ZATZ	41.68	39.70 - 35.77 - 37.94 - 39.28 - 41.68 - 40.55

5.	Isabel Werknesh Ruiz	CAICS	41.44	40.67 - x - 38.54 - 37.17 - x - 41.44
6.	Lena Silva	ADGO	41.16	41.16 - 40.49 - x - 37.80 - x - x
7.	Antia Otero	NAOC	38.84	38.84 - 34.20 - 35.97 - 31.95 - 35.39 - 32.44
8.	Maia Trenco	CAICS	38.62	38.62 - 31.04 - 37.65 - 30.71 - 33.50 - 32.78
9.	Iris Adanay Santos	INDE	36.66	33.25 - 36.66 - 34.58
10.	Marina Hervas	MOSM	36.49	x - 33.64 - 36.49
11.	Nora García	SPOSG	35.95	33.85 - 34.54 - 35.95
	Olimpia Barrado	ELEZ	NP	

Jabalina (600g) SUB20 (17)

1.	Beatriz Mora	ADMM	46.90	45.24 - 40.22 - 43.98 - 41.04 - 46.90 - 46.59
2.	Ingrid Valcarcel	FCBB	43.89	42.56 - 43.54 - 43.89 - 42.17 - x - 41.28
3.	Maria López	PAMNA	40.02	40.02 - 38.51 - 39.06 - 38.93 - 37.91 - p
4.	Alejandra Álvarez	SAFV	37.65	x - 34.40 - x - 33.86 - 37.65 - 34.59
5.	Edurne Fernández	BASBI	36.97	34.90 - 36.97 - 33.73 - x - 34.48 - 35.78
6.	Carla Jaume	PEGIB	36.70	32.47 - x - 33.85 - 34.39 - x - 36.70
7.	Eva Luna Lozano	CAICS	35.74	32.16 - x - 35.74 - 31.98 - 35.53 - 35.49
8.	Erica Pérez	AUMMU	35.69	34.92 - 34.22 - 32.03 - 35.23 - 35.69 - 34.52
9.	Carmen Latre	VCFV	32.85	31.08 - x - 32.85
10.	María Coín	SURGR	32.40	28.97 - 27.63 - 32.40



Madrid, revalida el título de Federaciones Autonómicas





IL Campeonato de España de Federaciones Autonómicas
Estadi Olimpic Camilo Cano
La Nucía 6 julio 2024

Clasificación

1.	MADRID	MAD	532.5
2.	CATALUÑA	CAT	505.5
3.	COMUNIDAD VALENCIANA	CVA	474.5
4.	ANDALUCÍA	AND	442
5.	CASTILLA Y LEÓN	CYL	397
6.	GALICIA	GAL	380.5
7.	NAVARRA	NAV	378
8.	PAÍS VASCO	PVA	368.5
9.	MURCIA	MUR	323
10.	ARAGÓN	ARA	317.5
11.	CASTILLA LA MANCHA	CLM	302.5
12.	ISLAS BALEARES	BAL	286
13.	CANTABRIA	CAN	213
14.	CANARIAS	CNR	199
15.	EXTREMADURA	EXT	174
16.	LA RIOJA	RIO	127.5

HOMBRES

100 m

Final A (-2.4)

1.	Ricardo Sánchez	MAD	10.64	
2.	Dewi Thomas Hammond (GBR)	CVA	10.65	
3.	Óscar Izquierdo	CLM	10.74	
4.	Pablo Montalvo	AND	10.75	
5.	Jorge Hernández	EXT	10.87	
6.	David Vicente	CYL	10.96	
7.	Pablo Tome	GAL	11.00	
8.	Raúl Martín	CNR	11.07	

Final B (-1.0)

1.	Pol Retamal	CAT	10.55	
2.	Unai Yoldi	NAV	10.84	
3.	Mario Del Río	CAN	10.85	
4.	Jaime Mendoza	MUR	10.86	
5.	Daniel San Juan	PVA	10.96	
6.	Diego Fandos	ARA	11.09	
7.	Adrián Albala	BAL	11.32	0.311
8.	Alberto Urquía	RIO	11.32	0.313

200 m

Final A (-1.8)

1.	Daniel González	MAD	21.24
2.	Daniel Rodríguez	AND	21.46
3.	Sergio Juárez	CYL	21.54
4.	Miguel Gasch	CAT	21.55
5.	Sebastià Pons	BAL	21.58
6.	Israel Sala	CVA	21.85
7.	José González	CLM	21.91
8.	Jorge Illarramendi	NAV	22.35

Final A (-2.4)

1.	Xabier Picabea	PVA	22.21
2.	Ricardo Cortizo	GAL	22.22
3.	Zakaria Loumani (MAR)	CNR	22.49
4.	Pedro Soto	MUR	22.59
5.	Jaime García	EXT	22.66
6.	Marcos Guridi	RIO	22.71
7.	Víctor Martínez	CAN	22.80
8.	Juan Miravete	ARA	22.82

400 m

Final A

1.	Bruno Hortelano	MAD	46.29
2.	Markel Fernández	PVA	46.58
3.	Jacobo Soler	GAL	46.61
4.	Lucas Búa	CLM	46.90
5.	Alejandro Guerrero	AND	47.03
6.	Alejandro Per	ARA	47.64
7.	Iván Azuara	CAT	47.68
8.	Tayb David Loum	CVA	48.69

Final B

1.	Alejandro González	CYL	47.50
2.	Manuel Vilacha	MUR	47.53
3.	Andrés Cortés	EXT	47.97
4.	Txemari Berrueta	NAV	48.00
5.	Sergi Pons	BAL	49.00
6.	Eduardo Bravo	RIO	49.04
7.	Javier Muñoz	CNR	49.37
8.	Héctor Herrera	CAN	51.03

800 m

Final A

1.	Maríano García	MUR	1:47.10 RC
2.	Pablo Sánchez-Valladares	MAD	1:48.05
3.	Ángel Álvarez	AND	1:48.41
4.	Hassan Izzeddine	GAL	1:48.77
5.	Lluis Fullana	BAL	1:49.35
6.	Carlos Tello	ARA	1:50.60
7.	Alex Salas	CAT	1:51.49
8.	Álvaro Monfort	CYL	1:52.27

Final B

1.	Andres González	EXT	1:50.58
2.	David Criado	CAN	1:50.80
3.	Mikel Calvo	NAV	1:51.23
4.	Matías Otero	CNR	1:51.35
5.	Ander Anglada	PVA	1:53.15
6.	Francisco José Sevilla	CLM	1:53.40
7.	Pablo Hernández	CVA	1:55.60
8.	Ignacio San Juan	RIO	1:59.68

1.500 m

1.	Carlos Sáez	CAT	3:44.20
2.	Hamza Ardjoun	CYL	3:44.87
3.	Óscar Gaitán	EXT	3:46.01
4.	Abderrahman El Khayami	CVA	3:46.61
5.	Daniel Gálvez	MUR	3:46.69
6.	Samuel Martín	MAD	3:48.54
7.	Jorge David Torre	ARA	3:48.56
8.	David De La Fuente	GAL	3:50.50
9.	Pablo Otero	CAN	3:51.61
10.	Eleazar Canton	CLM	3:52.42
11.	Thomas Houzet (FRA)	BAL	3:52.96
12.	Abdellah Ak-houch	CNR	3:53.90
13.	Sala Heddine Hammi (MAR)	AND	3:56.31
14.	Markel Ciriza	NAV	3:56.64
15.	Aritz Leonet	PVA	3:57.48
16.	Pablo Cristobal	RIO	4:13.83





3.000 m

1.	Miguel Ángel Martínez	CVA	8:01.25
2.	Ádam Maijò	CAT	8:02.07
3.	Sebastian Martos	CYL	8:05.86
4.	Hugo Prieto	MAD	8:06.57
5.	Unai Naranjo	CLM	8:06.81
6.	Zakariya El Boubekraiou (MAR)	ARA	8:07.94
7.	Abdelkader Al Gham (MAR)	NAV	8:10.27
8.	Mario Monreal	MUR	8:12.27
9.	Iraitz Arrospide	PVA	8:20.14
10.	Raúl González	CNR	8:24.24
11.	Jorge Ruiz	CAN	8:26.60
12.	Pablo Gallego	BAL	8:33.49
13.	Diego Alessandro Taddei	EXT	8:36.62
14.	Adrián Lago	GAL	8:41.51
15.	Mario Esparraga	AND	8:51.19
16.	Héctor Miguel	RIO	9:26.90

5.000 m

1.	Ilias Fifa	CAT	14:22.95
2.	Miguel Baidal	CVA	14:27.76
3.	Víctor A. Requena	MUR	14:34.72
4.	Juan Antonio Pérez	CLM	14:37.34
5.	Iván Manceñido	ARA	14:48.43
6.	Juan Ignacio Grondona	AND	14:52.44
7.	Borja Marcos	MAD	14:53.83
8.	Esteban Iglesia	GAL	14:59.96
9.	Bruno Villazón	CAN	15:14.51
10.	Ander Aramendi	PVA	15:16.41
11.	Andoni Acebedo	NAV	15:17.98
12.	Mohamed Raissi (MAR)	BAL	15:19.06
13.	Lazaro Carreño	EXT	15:23.84
14.	Diego Varona	CYL	15:31.49
15.	Jairo Paule	CNR	16:06.86
16.	Francisco Javier Durán	RIO	17:17.71

110 m vallas

Final A (-4.2)

1.	Daniel Cisneros	MAD	14.10
2.	Paul Ubierna	PVA	14.39
3.	Alejandro Romero	AND	14.50
4.	Ignacio De Esquiroz	CNR	14.69
5.	Marc Galè	CAT	14.76
6.	Hugo Vázquez	GAL	14.93
7.	Mario Revenga	ARA	14.94
8.	Pedro García	CYL	16.21

Final B (-2.9)

1.	Eneko Soberanas	NAV	15.21
2.	Miguel Ángel Ramo	CVA	15.23
3.	Llorenç Cobos	BAL	16.03
4.	Atanasio Picazo	CLM	16.04
5.	Pablo Díaz	MUR	16.10
6.	Rodrigo Gallardo	CAN	18.30
7.	Daniel Javier Sellers	EXT	19.06
	Iker Palacín	RIO	DS RT 22.6.2

400 m vallas

Final A

1.	Javier Lorente	CAT	50.60
2.	Iker Alfonso	NAV	51.21
3.	Joaquín Alonso	PVA	51.41
4.	Pablo Drees	CVA	52.16
5.	Daniel Blanco	RIO	52.33
6.	David José Pineda	CYL	52.34
7.	Miquel Ángel Esteller	BAL	53.47
8.	Alejandro Ávila	AND	55.06

Final B

1.	Xabier Lires	GAL	52.27
2.	Nicolás Martínez	MAD	54.35
3.	Atanasio Picazo	CLM	55.09
4.	Sergio De Moya	MUR	55.61



5.	Alejandro Laguna	ARA	56.11
6.	Diego Fernández	CNR	58.43
7.	Rodrigo Gallardo	CAN	1:01.81
8.	Daniel Javier Sellers	EXT	1:02.43

3.000 m obstáculos

1.	Jaouad Hssini	CAT	8:56.44
2.	El Hocine Bouchrak	CYL	8:57.24
3.	Andreu Blanes	CVA	8:58.00
4.	Alejandro Ortuño	MUR	8:58.78
5.	Alejandro Nogales	MAD	9:11.01
6.	Nabil Sebbar	AND	9:12.21
7.	Hugo García	GAL	9:13.39
8.	Brahim El Ourzadi	CLM	9:15.73
9.	Manex Civico	PVA	9:31.27
10.	Carlos Zárate	ARA	9:32.78
11.	Mario Pacheco	EXT	9:32.95
12.	Javier De Miguel	CAN	9:41.71
13.	Aythami Brito	CNR	9:46.25
14.	Álvaro Alduan	NAV	9:49.35
15.	David Martín	BAL	9:52.16
16.	Samuel López-Davadillo	RIO	10:14.88

Altura

1.	David González	CYL	2.11
	1.90-1 / 2.00-1 / 2.05-2 / 2.08-2 / 2.11-2 / 2.16-xxx		
2.	Eduard Fábregas	CAT	2.08
	1.90-1 / 1.95-1 / 2.00-1 / 2.05-1 / 2.08-1 / 2.14-xxx		
3.	Alexis Sastre	CVA	2.05
	1.90-1 / 2.00-1 / 2.05-1 / 2.11-xxx		
4.	Eduardo García	MAD	2.05
	1.90-1 / 1.95-3 / 2.00-2 / 2.05-2 / 2.08-xxx		
5.	Guillermo Area	MUR	2.00
	1.90-1 / 1.95-1 / 2.00-1 / 2.05-xxx		
6.	Carlos Rojas	AND	2.00
	1.85-1 / 1.90-1 / 1.95-2 / 2.00-2 / 2.05-xxx		
7.	Eneko Larrea	PVA	1.95
	1.90-1 / 1.95-1 / 2.00-xxx		
8.	Alberto López	CLM	1.95
	1.75-1 / 1.85-1 / 1.90-3 / 1.95-3 / 2.00-xxx		
9=.	Adolfo Sáinz-Maza	GAL	1.85
	1.65-1 / 1.75-1 / 1.85-2 / 1.90-xxx		
9=.	Rubén Abreu	CNR	1.85
	1.85-2 / 1.90-xxx		
11=.	Francisco Almeida	EXT	1.75
	1.75-1 / 1.85-xxx		
11=.	Marti Cerda	BAL	1.75
	1.75-1 / 1.85-xxx		
13=.	Bruno Salcines	CAN	1.75
	1.55-1 / 1.65-2 / 1.75-3 / 1.85-xxx		
13=.	Javier Valle	ARA	1.75
	1.65-2 / 1.75-3 / 1.85-xxx		
15.	Aitor Tirapu	NAV	1.55
	1.55-1 / 1.65-xxx		
	Juan Elías Ekobo	RIO	NP

Pértiga

1.	Walter Alejandro Viafara (COL)	NAV	5.20
	5.00-2 / 5.20-1		
2=.	Juan Luis Bravo	MAD	5.00
	5.00-1		
2=.	Manel Pagés	CVA	5.00
	4.80-1 / 5.00-1 / 5.10-xxx		
4.	Sergio Vecilla	CAN	5.00
	4.55-1 / 4.80-2 / 4.90-1 / 5.00-1 / 5.10-xxx		
5.	Fabio Marco	ARA	5.00
	4.55-1 / 4.80-3 / 5.00-1		
6.	Isidro Leyva	AND	5.00
	4.80-1 / 5.00-2		
7.	Manuel Gómez	CYL	5.00
	4.55-1 / 4.80-2 / 5.00-2		
8.	Artur Coll	CAT	5.00
	4.20-1 / 4.55-3 / 5.00-2		
9.	Ander Martínez De Rituerto	PVA	4.80
	4.80-1 / 5.00-xxx		
10.	Juan Pedro De La Cruz	CLM	4.70
	4.00-2 / 4.20-1 / 4.40-3 / 4.55-3 / 4.70-2 / 4.80-xxx		
11.	Pablo Diaz	MUR	4.55
	4.00-1 / 4.20-1 / 4.40-1 / 4.55-2 / 4.70-xxx		
12.	Diego Almeida	CNR	4.40
	4.20-1 / 4.40-2 / 4.55-xxx		
13=.	Gerson Vidal Izaguirre (VEN)	GAL	4.40
	4.00-2 / 4.20-1 / 4.40-3 / 4.55-xxx		
13=.	Sergi Carbonell	BAL	4.40
	3.60-1 / 4.00-2 / 4.20-1 / 4.40-3 / 4.55-xxx		
15.	Óscar Manuel González	EXT	4.00
	3.60-1 / 4.00-2 / 4.20-xxx		

Longitud

1.	Eusebio Cáceres	CVA	7.68/+3.0
	7.68/+3.0 - x - x - 7.64/+1.4		
2.	Iker Arotzena	PVA	7.49/+2.4
	7.42/+0.9 - 7.49/+2.4 - p - p		
3.	Sergio Coello	GAL	7.42/+2.9
	x - 7.42/+2.9 - 7.35/+2.1 - 7.22/+2.5		
4.	Daniel Ámez	CYL	7.34/+1.2
	6.96/+3.4 - 7.19/+1.4 - 7.26/+0.6 - 7.34/+1.2		
5.	Juan Francisco Trujillo	AND	7.27/+1.8
	6.85/+0.5 - 7.27/+1.8 - x - 7.18/+2.5		
6.	Lucas Rodríguez	MAD	7.18/+2.0
	x - x - 7.18/+2.0 - 6.94/+2.7		
7.	Sergio Acera	CAT	7.04/+1.3
	x - x - 7.04/+1.3 - x		
8.	Héctor Delgado	CNR	6.94/+1.9
	6.94/+1.9 - 6.84/+1.2 - 6.86/+0.2 - x		
9.	Joan Miquel Oliver	BAL	6.86/+2.0
	6.86/+2.0 - x - 6.62/+1.9 -		
10.	Javier López	MUR	6.80/+1.3
	x - x - 6.80/+1.3 -		

11. Jaime Jiménez CLM 6.67/+2.4
6.66/+0.6 - 6.67/+2.4 - p -
12. Adrián Pérez EXT 6.51/+2.8
6.29/+2.7 - 6.51/+2.8 - 6.44/+2.7 -
13. Óscar Alaguero CAN 6.47/+1.6
6.47/+1.6 - 5.94/+2.5 - 6.10/+0.4 -
14. Jairo Román ARA 6.47/+1.6
6.47/+1.6 - x - x -
15. Hugo Pérez De Colosía RIO 6.25/+1.8
4.11/+1.9 - 5.97/+1.6 - 6.25/+1.8 -
16. Markel Lorea NAV 3.38/+0.8
x - 3.38/+0.8 - p -

Triple Salto

1. Ramón Adalia CAT 15.45/+2.1
x - 15.45/+2.1 - x - x
2. Eugenio Cámara NAV 15.28/+1.5
x - 14.52/+2.7 - 14.89/+2.5 - 15.28/+1.5
3. Carlos Martín AND 15.24/+3.0
14.64/-0.4 - 15.14/+2.0 - 14.84/+3.8 - 15.24/+3.0
4. Francisco Manrique CVA 15.19/+2.1
x - 14.88/+1.0 - 14.66/+3.3 - 15.19/+2.1
5. Nicolás Vila BAL 15.10/+1.6
14.64/+2.1 - 15.02/+2.5 - 15.10/+1.6 - x MMT
6. Diego Míguez GAL 14.55/+4.2
x - x - 14.55/+4.2 - x
7. Abel Sánchez EXT 14.49/+3.4
14.07/+3.6 - 13.45/+0.5 - 14.49/+3.4 - p
8. Pedro Segovia MAD 14.41/+2.0
13.29/+1.0 - 14.40/+3.2 - 14.41/+2.0 - x
9. Juan Ignacio Ubeda CNR 14.26/+3.8
13.94/+1.2 - 14.17/+2.6 - 14.26/+3.8 -
10. Imanol Astorga PVA 14.24/+2.2
14.24/+2.2 - x - 11.74/+1.0 -
11. José Luis Mayo CYL 14.23/+2.1
14.03/+1.4 - 13.74/+4.4 - 14.23/+2.1 -
12. Jesús López MUR 13.96/+0.5
13.43/+1.9 - 13.96/+0.5 - 13.89/+0.0 -
13. Daniel García-Villaraco CLM 13.57/+1.1
13.57/+1.1 - x - x -
14. José Antonio Abia CAN 13.30/+1.6
13.21/+1.0 - 13.30/+1.6 - 13.23/+2.2 - MMP
15. Garikoitz Barandika RIO 12.41/+2.1
x - 12.34/+0.4 - 12.41/+2.1 -
16. Jairo Román ARA 12.29/+1.5
12.29/+1.5 - p - p - MMP

Peso

1. Carlos Tobalina PVA 18.32
18.32 - p - p - p
2. Andre Muller MUR 17.71
17.71 - 17.51 - x - 16.77
3. Antonio Santana AND 17.26
17.26 - 16.75 - x - x
4. Alejandro Noguera CVA 16.93
16.05 - 16.17 - 16.93 - 16.00
5. Manuel Varela MAD 16.05
16.05 - 15.88 - 15.94 - 15.87
6. José Angel Pinedo BAL 15.61
14.01 - 15.61 - p - p
7. Javier Cruz ARA 15.51
14.99 - 14.94 - 15.15 - 15.51
8. José Javier Ortega CAT 15.17
14.06 - 15.17 - x - 15.07



9. Fernando Vallines GAL 14.77
14.64 - 13.94 - 14.77 -
10. Mateo De Castro CYL 14.58
14.39 - 14.58 - x -
11. Lucas Terán CAN 14.38
14.38 - x - x -
12. Mikel Ozkoidi NAV 14.05
14.05 - x - p -
13. Javier Pérez CNR 13.27
13.27 - x - x -
14. David Vela CLM 13.10
13.10 - 12.96 - 12.60 -
15. Luis Pérez EXT 11.31
11.31 - 10.08 - x -
16. Rodrigo Arenzana RIO 10.73
10.35 - 10.73 - x -

Disco

1. Diego Casas CYL 59.34
59.34 - x - 55.35 - x
2. Mykhailo Brudin (UKR) RIO 52.60
52.60 - x - x - x
3. Aaron Solà CAT 51.70
49.72 - 50.65 - 51.70 - 50.34
4. Mikel Ozkoidi NAV 49.76
45.92 - 49.16 - 47.93 - 49.76
5. Miguel Capdepont AND 46.42
42.84 - 45.77 - 46.42 - 46.34
6. Mihael Constantin Ciocan CVA 46.35
44.69 - 46.35 - x - 44.72
7. Israel Perez EXT 45.65
45.00 - 45.65 - 44.31 - x
8. Javier Cruz ARA 45.55
44.64 - 45.32 - 45.55 - 45.28
9. Marcos Bouza GAL 44.97
44.97 - 44.95 - 42.43 -
10. Félix Collantes CAN 43.88
x - 43.88 - 43.25 -
11. Bruno Cagigos MAD 43.25
43.25 - x - x -



12.	Mario García 39.98 - 41.96 - 41.63 -	MUR	41.96
13.	Pedro José Cuesta 40.61 - x - x -	CLM	40.61
14.	David Abrines 40.06 - 40.34 - x -	BAL	40.34
15.	Jorge García 36.49 - 38.83 - 38.75 -	CNR	38.83
16.	Ekain Lerchundi 37.38 - 35.34 - 34.39 -	PVA	37.38

Martillo

1.	Kevin Arreaga 70.17 - 72.94 - 73.12 - 73.61	MAD	73.61
2.	Alberto González 65.45 - x - x - 66.50	AND	66.50
3.	Francisco Plana 63.50 - 65.24 - x - x	MUR	65.24
4.	Eric Méndez 59.41 - 62.78 - 63.02 - 63.63	GAL	63.63
5.	Viorel Cristian Ravar x - 59.29 - 63.57 - x	CAT	63.57
6.	Óscar Gimeno 55.80 - 58.02 - 58.43 - 58.82	CVA	58.82
7.	Andoni Alfonso 55.00 - x - 56.96 - 55.77	NAV	56.96
8.	Darío Blanco x - 50.08 - 52.01 - 50.10	RIO	52.01
9.	Matei Petru Bolborici x - 51.05 - 50.12 -	CYL	51.05
10.	Javier Prieto 44.84 - 46.08 - x -	ARA	46.08
11.	Pedro Ximenis 44.26 - 42.19 - 42.45 -	BAL	44.26
12.	Pablo Torre 41.36 - 43.77 - x -	CAN	43.77
13.	Unax Eraso 40.90 - x - 42.82 -	PVA	42.82
14.	José Manuel Trillo x - 38.39 - x -	CNR	38.39
15.	Joaquín Carretero 29.67 - 35.39 - 36.79 -	EXT	36.79
16.	David Vela x - 33.66 - 34.40 -	CLM	34.40



Jabalina

1.	Manu Quijera 78.70 - 79.08 - 78.87 - 77.57	NAV	79.08 RC
2.	Pablo Costas x - 60.99 - 67.43 - 61.69	CYL	67.43
3.	Alberto Sánchez 60.66 - 63.54 - 66.32 - 61.24	AND	66.32
4.	Unai Rico 61.71 - x - 66.08 - x	MAD	66.08
5.	Erik Huijing 63.48 - 63.54 - x - x	CAT	63.54
6.	David Abrines 62.66 - 59.05 - x - x	BAL	62.66
7.	Angelo Iaccarino 57.08 - 57.78 - 62.04 - 60.40	MUR MMP	62.04
8.	Ximo Ramón 54.23 - 60.74 - x - x	CVA	60.74
9.	Pablo Sierra 54.35 - 58.14 - 60.53 -	ARA	60.53
10.	Evgenii Zoteev (RUS) 59.82 - 60.49 - 60.00 -	PVA	60.49
11.	Jonathan Correa 57.12 - 58.44 - 56.74 -	GAL	58.44
12.	Óscar Monzón 50.60 - 49.64 - 48.20 -	CNR	50.60
13.	Darío Olmos 46.85 - 45.73 - x -	CLM	46.85
14.	Daniel González 45.74 - 43.62 - x -	CAN MMP	45.74
15.	Félix González 42.96 - 44.15 - 45.39 -	EXT	45.39
16.	Iker Palacín 22.14 - 19.72 - 23.02 -	RIO MMP	23.02





5.000 m Marcha

1.	Daniel Chamosa	GAL	19:16.14
2.	Marc Tur	BAL	19:20.26
3.	José Manuel Pérez	AND	19:33.26
4.	Álvaro López	MAD	19:46.05
5.	Ivan López	MUR	19:50.75
6.	Óscar Martinez	CAT	20:06.33
7.	José Ignacio Aledo	CVA	20:12.51
8.	Pablo González	CNR	20:44.05
9.	Daniel Jimeno	ARA	20:57.31
10.	Pablo Pastor	CLM	20:59.14
11.	Iván Pajuelo	EXT	21:04.82
12.	Daniel Ballesteros	NAV	21:20.89
13.	Hodei Caballero	PVA	22:13.55
14.	Martín Rodríguez	CAN	23:22.75
15.	Hugo Rueda	CYL	27:17.71
16.	Jorge Cubero	RIO	27:47.74

MUJERES

100 m
Final A (-4.7)

1.	Lucía Carrillo	CYL	11.75	
2.	Alba Borrero	AND	11.93	
3.	Esperança Cladera	BAL	12.00	
4.	Esther Navero	MAD	12.03	
5.	Carla Cruz	CVA	12.06	
6.	Elena Guiu	ARA	12.09	
7.	Eva Ibarra	MUR	12.28	
8.	Jazmín Romeu	CAT	12.39	

Final B (-1.7)

1.	Nuara Solchaga	NAV	12.21	0.201
2.	Lara Gómez	CAN	12.21	0.203
3.	Gloria Valverde	EXT	12.26	
4.	Patricia Urquía	RIO	12.39	
5.	Maitane Nanclares	PVA	12.43	
6.	Elena Mérida	CLM	12.53	
7.	Cristina Garrido	GAL	12.55	
	Inés Castellano	CNR	AB	

200 m
Final A (-2.4)

1.	Eva Santidrián	CYL	23.63
2.	Paula Sevilla	CLM	23.74
3.	Lucía Vaquero	MAD	24.23
4.	Laura Castillo	CVA	24.31
5.	Ericka Badeau Maseras	CAT	24.43
6.	Nerea Bermejo	NAV	24.45
7.	Patricia Urquía	RIO	24.80
8.	Ivana Peralta	BAL	25.03

Final B (-1.5)

1.	Laura Aguilera	AND	24.51
2.	Lara Gómez	CAN	24.85
3.	Andrea Merín	ARA	24.99
4.	Andrea Pais	GAL	25.11
5.	Nora Burón	PVA	25.57
6.	Matilde Pineda	EXT	25.65
7.	Blanca Peñuelas	MUR	25.81
8.	Valeria González	CNR	26.38

400 m
Final A

1.	Carmen Avilés	AND	52.45
2.	Herminia Parra	CLM	52.68
3.	Laura Bou	CAT	53.64
4.	Aauri Lorena Bokesa	MAD	53.88
5.	Alazne Etxebarría	PVA	55.27
6.	Ángela García	CYL	55.59
7.	Mireia Domenech	CVA	55.85
8.	Alicia Barreiro	GAL	55.98







Final B

1.	Laura Rodríguez	MUR	56.13
2.	Ana Flores	ARA	56.72
3.	Miren Ederra	NAV	57.11
4.	Teresa Ribas	BAL	57.33
5.	Daniela Betancort	CNR	58.46
6.	Ana Sofía Iglesias	EXT	59.81
7.	Mónica Herreros	RIO	59.98
8.	Alejandra López	CAN	1:00.92

800 m

Final A

1.	Marta Mitjans	CAT	2:05.11
2.	Lucía Pinacchio	BAL	2:05.25
3.	Judith Otazua	PVA	2:06.76
4.	Sandra Labarta	ARA	2:06.99
5.	Elena Liaño	MUR	2:07.19
6.	Jihad Essoubai	NAV	2:08.51
7.	Marta Olmedo	CVA	2:08.75
8.	Rocío Rodríguez	AND	2:08.91

Final B

1.	Himi Lamiyae (MAR)	GAL	2:12.67
2.	Julia Maroto	MAD	2:13.18
3.	Alicia Recio	CYL	2:13.53
4.	Elena Victoria Fernández	CAN	2:14.14
5.	Marta Bayo	CLM	2:15.64
6.	Naima Yumalay Chinea	CNR	2:23.35
7.	Haizea Molins	RIO	2:25.50
8.	María Márquez	EXT	2:28.44

1.500 m

1.	Elena Martín	ARA	4:25.57	
2.	Zoya Naumov	CAT	4:25.68	
3.	Raquel Echeverría	NAV	4:25.82	.811
4.	Marta Serrano	MAD	4:25.82	.816
5.	Carla Masip	CVA	4:25.89	
6.	Carla Jiménez	CYL	4:29.80	
7.	Almudena Saborido	AND	4:30.31	
8.	Eva Piñel	GAL	4:30.61	
9.	Miren Martín	PVA	4:30.72	
10.	Alicia Lazaro	CLM	4:34.58	
11.	Marta Meroño	MUR	4:37.26	
12.	Nerea Perez	CNR	4:38.54	
13.	Joana María Rigo	BAL	4:39.33	
14.	Ghaita El Jarraz	RIO	4:56.34	
15.	Mencia Maruri	CAN	4:57.96	
	Carla Arce	EXT	NP	

3.000 m

1.	Rosalía Tárraga	CLM	9:40.86
2.	Laura Priego	MAD	9:41.74
3.	Laura Domene	CVA	9:45.31
4.	Alicia Carrera	NAV	9:46.12
5.	Claudia Estévez	AND	9:53.10
6.	Isabel Linares	ARA	9:54.17
7.	Marina Bagur	BAL	9:54.99
8.	Antia Castro	GAL	9:56.59
9.	Carmen Del Mar Krawczynski	MUR	10:16.11
10.	Inés Herault	CYL	10:17.86
11.	Laia Casajoana	CAT	10:35.26
12.	Idoia Pico	PVA	10:39.05
13.	Helena Negro	CNR	10:55.63
14.	Raquel Yécora	RIO	10:56.61
15.	Miranda Cadavieco	CAN	11:26.79
16.	Candela Manchn	EXT	11:38.38

5.000 m

1.	Alicia Berzosa	CLM	16:15.69
2.	Luciía Rodríguez	MAD	16:29.49
3.	María Luz Tesuri (ARG)	BAL	16:31.29
4.	Carla Arce	EXT	16:33.94
5.	Noelia Valenzuela	AND	17:02.13
6.	María Ureña	CVA	17:07.27
7.	Mireia Guarner	CAT	17:23.98
8.	Carmen Del Mar Krawczynski	MUR	17:32.45
9.	Paloma Aznar	ARA	17:44.64
10.	Oihane Irusta	PVA	17:58.77
11.	Izaskun Beunza	NAV	18:01.89
12.	Sara García	CYL	18:13.63
13.	Isabel Caeiro	GAL	18:21.26
14.	Verónica Tabares	CAN	18:37.52
15.	Silvia María Caso	CNR	19:22.16

100 m vallas
Final A (-2.6)

1.	Carmen Sánchez	MAD	13.64
2.	Laura Bankó	PVA	13.73
3.	Aitana Radsma	NAV	14.21
4.	Mireia López	CAT	14.24
5.	Belén Sospedra	CVA	14.43
6.	Elba Parmo	RIO	14.56
7.	Uxía Pereira	GAL	14.65
	Sheila Prados	AND	DS RT 22.6.2

Final B (-3.5)

1.	Inés Pascual	BAL	14.67
2.	Isabel Valencia	CAN	14.86
3.	Delia María Arteaga	CNR	15.49
4.	María Castellanos	CLM	15.67
5.	Alba María Barrientos	CYL	16.17
6.	Patricia Quesada	MUR	16.20
7.	Paula Morte	ARA	18.56

400 m vallas
Final A

1.	Daniela Fra	MAD	57.69
2.	Sara Gallego	CAT	58.00
3.	Vladislava Bulat	CVA	59.34
4.	Nora Suárez	AND	59.45
5.	Claudia Rojo	GAL	59.70
6.	Iratxe Martín	PVA	1:00.60
7.	Julia Aranda	ARA	1:00.76
8.	Ane Algarra	NAV	1:00.99

Final B

1.	Marta González	CYL	1:01.64
2.	Patricia Quesada	MUR	1:03.73
3.	Andrea Mereles	CNR	1:04.83
4.	Iris Martínez	RIO	1:06.63
5.	Mar Sancho	BAL	1:08.02
6.	Nuria Hinarejos	CLM	1:09.24
7.	Sara Belloso	CAN	1:10.60
8.	Paula Mora	EXT	1:10.84

3.000 m obstáculos

1.	Claudia Corral	CYL	10:21.40
2.	Marina Guerrero	CAT	10:32.73
3.	Nara Elipe	CVA	10:34.36
4.	Clara Viñarás	MAD	10:39.46
5.	María Del Mar Marqués	AND	10:47.37



6.	Andrea Buenavida	EXT	10:50.66
7.	Ana Llorens	NAV	11:08.19
8.	Lucía Fernández	CAN	11:26.61
9.	Sara Guedes	GAL	11:32.92
10.	Nadia Lozano	CLM	11:36.83
11.	Antonia Pons	BAL	11:44.73
12.	Izaro Perurena	PVA	11:51.81
13.	Laura Povedano	CNR	12:16.51
14.	Blanca Sayas	ARA	12:27.37
15.	Saray Puche	MUR	13:13.06

Altura

1.	Celia Rifaterra	MAD	1.85
	1.70-1 / 1.76-1 / 1.79-1 / 1.81-2 / 1.85-2 / 1.88-xxx		
2.	Una Stancev	AND	1.79
	1.65-1 / 1.73-1 / 1.76-1 / 1.79-2 / 1.81-xxx		
3.	Ona Bonet	CAT	1.76
	1.65-1 / 1.70-1 / 1.73-1 / 1.76-1 / 1.81-xxx		
4.	Marta Alexandra Lisboeta (POR)	GAL	1.73
	1.60-1 / 1.65-2 / 1.70-1 / 1.73-1 / 1.76-xxx		
5.	Sofía Campo	ARA	1.73
	1.55-1 / 1.60-1 / 1.65-1 / 1.70-3 / 1.73-3 / 1.76-xxx		
6.	Laura Martín	CYL	1.70
	1.55-1 / 1.60-1 / 1.65-2 / 1.70-1 / 1.73-xxx		
7.	Laura Alegre	CVA	1.70
	1.60-1 / 1.65-2 / 1.70-2 / 1.73-xxx		
8.	Iradi Blasco	NAV	1.65
	1.65-1 / 1.73-xxx		
9.	Paula López	CLM	1.65
	1.55-2 / 1.60-3 / 1.65-1		
10.	Garazi Larrakoetxea	PVA	1.65
	1.55-1 / 1.60-1 / 1.65-3 / 1.70-xxx		
11.	Natalie Elizabeth Pope (GBR)	CNR	1.60
	1.40-1 / 1.50-1 / 1.55-1 / 1.60-2 / 1.65-xxx		
12.	Paula Urrea	MUR	1.60
	1.50-1 / 1.55-1 / 1.60-3 / 1.65-xxx		
13.	María Servera	BAL	1.60
	1.50-1 / 1.55-2 / 1.60-3 / 1.65-xxx		
14=.	Blanca Barroso	EXT	1.50
	1.40-1 / 1.50-1 / 1.55-xxx		
14=.	Naia Ruiz	CAN	1.50

1.40-1 / 1.50-1 / 1.55-xxx
16. Malen Pulido RIO 1.30
1.30-2 / 1.40-xxx

Pértiga

1. Malen Ruiz De Azua PVA 4.15
3.85-1 / 3.95-2 / 4.05-2 / 4.15-1 / 4.20-xxx
2. Andrea San José MAD 4.10
3.60-1 / 3.85-1 / 4.00-2 / 4.10-1 / 4.20-xxx
3. Mónica Clemente CAT 4.05
3.70-1 / 3.85-1 / 4.05-1 / 4.15-xxx
4. Naiara Pérez CVA 4.00
3.85-1 / 4.00-2 / 4.15-xxx
5=. Manuela Blanco GAL 3.70
3.20-1 / 3.50-1 / 3.60-1 / 3.70-1 / 3.85-xxx
5=. Patricia Millana CYL 3.70
3.50-1 / 3.70-1 / 3.80-xxx
7. Lola Bouza AND 3.50
3.20-1 / 3.35-3 / 3.50-1 / 3.60-xxx
8. Alaine Hernández NAV 3.50
3.50-2 / 3.70-xxx
9. Leire Artola ARA 3.50
3.00-1 / 3.20-2 / 3.35-1 / 3.50-2 / 3.70-xxx
10. Sofía Granja CAN 3.35
3.00-1 / 3.20-2 / 3.35-2 / 3.50-xxx
11. Julieta García MUR 3.20
3.00-2 / 3.20-1 / 3.35-xxx
12. Paula Juana Vich BAL 3.20
2.80-1 / 3.00-2 / 3.20-3 / 3.35-xxx
13=. Carla Moliterni CLM 3.00
2.40-1 / 2.80-1 / 3.00-2 / 3.20-xxx MMP
13=. Rocío Ortega CNR 3.00
2.80-1 / 3.00-2 / 3.20-xxx
15. Judith Liberal EXT 2.40
2.40-1 / 2.80-xxx

Longitud

1. Irati Mitxelena PVA 6.11/+0.9
6.11/+0.9 - 6.03/-1.3 - 5.82/-5.8 - p
2. Laila Lacuey NAV 6.04/+0.2
6.04/+0.2 - 5.77/-1.4 - p -
3. Olaia Gisela Becerril GAL 5.99/-2.1
x - 5.99/-2.1 - x - x
4. María De Los Angeles Arroyo CLM 5.76/+0.7
5.76/+0.7 - 5.51/-2.3 - x -
5. Alejandra Gutiérrez CYL 5.75/-0.1
5.42/+0.0 - 5.75/-0.1 - p - 5.51/-3.0
6. Inés García CNR 5.70/-1.1
5.42/-0.7 - 5.70/-1.1 - p - p
7. Laura Aguilera AND 5.66/+2.1
5.66/+2.1 - 5.57/-0.5 - 5.35/-1.0 - p
8. Laura Martínez MAD 5.65/+0.5
5.65/+0.5 - x - 5.26/-6.4 - x
9. Pepa Gombau CVA 5.63/+0.5
5.63/+0.5 - x - x -
10. Jana Camacho CAN 5.60/+2.0
5.60/+2.0 - 5.22/-1.3 - 5.16/-4.1 -
11. Brenda Santos (HON) BAL 5.45/+0.2
5.45/+0.2 - x - x -
12. Monica Naudín ARA 5.37/-2.0
x - x - 5.37/-2.0 -
13. Andreea Florina Sabou CAT 5.30/-5.0
x - x - 5.30/-5.0 -
14. Miriam Garrido RIO 5.08/-4.2



5.06/-0.2 - 3.73/-0.3 - 5.08/-4.2 -
15. Emma Reig EXT 5.05/-2.2
4.41/-0.3 - 5.05/-2.2 - 4.65/-4.9 -
16. Cristina Martínez MUR 3.71/+0.7
3.71/+0.7 - x - x -

Triple Salto

1. Andrea Arilla NAV 13.16/+2.1
13.09/+1.2 - 13.03/+2.4 - x - 13.16/+2.1 MMP
2. Naroa Furundarena PVA 12.87/+4.3
x - 12.84/+3.4 - 12.87/+4.3 - 12.79/+3.6
3. Naiara Estanga CAT 12.76/+2.0
12.68/+2.6 - 12.46/+2.2 - x - 12.76/+2.0
4. Claudia Rubio CVA 12.68/+2.9
x - 12.37/+1.9 - 12.68/+2.9 - x MMP
5. Andrea Cifuentes MAD 12.50/+3.6
x - 12.26/+2.0 - 12.50/+3.6 - x
6. Alba Martínez GAL 12.31/+4.1
12.31/+4.1 - 12.04/+3.6 - x - x MMP
7. Carolina Durán AND 11.91/+2.0
11.57/+1.2 - 11.91/+2.0 - 11.79/+3.5 - 10.15/+3.4
8. Claudia Romero CLM 11.65/+3.4
11.28/+2.9 - 11.62/+3.8 - x - 11.65/+3.4
9. Jana Camacho CAN 11.44/+3.4
11.07/+4.0 - x - 11.44/+3.4 -
10. Angela Ortiz MUR 11.43/+1.0
11.43/+1.0 - 11.02/+2.3 - 11.33/+3.0 -
11. Nicole Bagur BAL 11.41/+3.3
x - 11.41/+3.3 - x -
12. Paula Bermejo ARA 11.31/+2.7
x - 11.22/+2.2 - 11.31/+2.7 -
13. Alejandra Gutiérrez CYL 11.11/+1.8
x - x - 11.11/+1.8 -
14. Sandra Uzquiza RIO 11.04/+2.6
10.99/+3.0 - 10.96/+2.1 - 11.04/+2.6 -
15. Lucía Riobo CNR 10.95/+1.6
10.43/+1.2 - 10.60/+3.4 - 10.95/+1.6 -
16. Emma Sánchez EXT 9.94/+2.1
9.94/+2.1 - 9.68/+3.1 - 9.89/+3.4 -

Peso

1. María Belén Toimil GAL 17.71
15.66 - 17.71 - x - 17.52

2.	Inés López	MAD	15.00
	14.27 - x - 14.87 - 15.00		
3.	Judit Prats	CVA	14.63
	13.32 - 13.66 - 13.66 - 14.63		
4.	María Felisa Okomo	PVA	14.05
	14.02 - x - x - 14.05		
5.	Fiona Mar Villarroel	CYL	14.02
	12.89 - 12.99 - 14.02 - 13.27		
6.	Julieta Giovannini	AND	13.22
	12.68 - 13.22 - 12.96 - 13.14		
7.	Montserrat Montañés	CAT	12.60
	11.58 - 12.07 - 12.07 - 12.60	MMP	
8.	Natalia Sáinz	ARA	12.26
	12.11 - 12.09 - 12.24 - 12.26		
9.	Valentina Marzari	CNR	11.30
	11.16 - 11.25 - 11.30 -		
10.	June Kintana	NAV	10.89
	10.89 - x - 10.65 -		
11.	Irene González	CLM	10.89
	10.29 - 10.61 - 10.89 -		
12.	Cristina Navarro	BAL	10.29
	10.03 - x - 10.29 -		
13.	Victoria Ponce	MUR	9.44
	9.25 - 9.44 - 9.05 -		
14.	Marta Carballo	EXT	9.39
	9.39 - 9.29 - 9.07 -		
15.	Lorena Echevarría	CAN	9.11
	8.34 - 9.11 - x -		
16.	Ghaita El Jarraz	RIO	8.99
	8.57 - 8.82 - 8.99 -		

Disco

1.	Nneka Naomey Ezenwa	AND	50.96
	45.28 - 50.96 - 50.62 - x		
2.	June Kintana	NAV	49.87
	49.87 - x - x - x		
3.	Inés López	MAD	49.71
	x - x - 49.71 - x		
4.	Daniela Fernández	CAT	48.99
	x - 48.55 - 48.99 - 48.69		
5.	Natalia Sáinz	ARA	48.53
	46.32 - x - 48.53 - x		
6.	Roxana Martínez	CLM	42.83
	42.83 - x - x - 40.60		
7.	Lorena Echevarría	CAN	42.81
	41.28 - 41.36 - 42.81 - x		
8.	Marina Clavijo	CYL	41.94
	41.47 - x - 41.94 - 39.64		
9.	María Ezquerro	GAL	41.31
	41.31 - 38.62 - 37.80 -		
10.	María Felisa Okomo	PVA	36.92
	x - x - 36.92 -		
11.	Emma García	CNR	36.03
	36.03 - x - 33.93 -		
12.	Elena Pauner	CVA	36.00
	33.79 - 36.00 - 35.78 -		
13.	Naiara Ziqin Boluda	EXT	31.72
	31.72 - 31.68 - 30.78 -		
14.	María López	RIO	27.04
	21.88 - 25.10 - 27.04 -		
15.	Victoria Ponce	MUR	25.07
	21.67 - 23.19 - 25.07 -		
	Marina Piña	BAL	SM
	x - x - x -		



Martillo

1.	Laura Redondo	CAT	65.98
	64.26 - 65.98 - x - x		
2.	Gema Martí	CVA	62.57
	62.38 - 62.57 - 60.52 - 62.25		
3.	Natalia Sánchez	MAD	62.33
	61.01 - x - 62.33 - x		
4.	Nerea Ibinaga	NAV	56.65
	55.27 - 56.65 - 54.65 - x		
5.	Ángeles Jiménez	MUR	56.36
	56.36 - 53.15 - x - 53.81		
6.	Elena Sanz	ARA	53.37
	51.52 - 51.69 - 53.37 - x		
7.	Blanca Pereira	GAL	53.36
	52.13 - 50.74 - 52.94 - 53.36		
8.	Carolina González	AND	52.38
	50.55 - x - 52.38 - 50.29		
9.	Goizane García	PVA	49.01
	x - 45.69 - 49.01 -	MMP	
10.	Cristina Navarro	BAL	47.36
	47.36 - x - x -		
11.	Natalia González	EXT	45.41
	x - 44.90 - 45.41 -		
12.	Rebeca San Pastor	CYL	44.36
	40.14 - 44.36 - x -		
13.	Lucía Sanchez-Chiquito	CLM	43.05
	x - 41.56 - 43.05 -		
14.	Noelia González	CNR	41.18

40.13 - 41.11 - 41.18 -
15. Paula Gómez CAN 32.81
x - 32.81 - x -
16. Eider Estévez RIO 30.33
x - 30.33 - 26.85 -

Jabalina
1. Paula Rodríguez CVA 49.46
47.51 - 48.90 - 49.46 - 43.61
2. Enya Carretero MAD 47.08
45.35 - 47.08 - 47.07 - 45.93
3. Arantza Moreno PVA 46.76
46.76 - x - 44.57 - 43.78
4. Katia Coquis CAT 46.62
46.62 - x - x - x
5. Paula Piñon GAL 42.23
41.48 - x - 40.04 - 42.23
6. Leire Arranz CAN 41.58
39.33 - 37.71 - 41.58 - 36.67
7. María López RIO 40.17
39.09 - 40.17 - 37.53 - 37.56
8. Alba Perez CYL 38.53
32.68 - 35.33 - 38.53 - 29.92
9. Marta Ruiz-Valdepeñas CLM 37.69
37.69 - 36.80 - 37.01 -
10. Laura Martínez NAV 36.97
33.32 - x - 36.97 -
11. Nieves López AND 36.30
35.44 - 36.30 - 34.68 -
12. Carla Sarto ARA 32.95
32.95 - 30.22 - 31.14 -
13. Carla Jaume BAL 32.67
32.67 - 28.28 - x -
14. Erica Pérez MUR 32.44
32.44 - 32.00 - x -
15. Yanira Soto CNR 29.24
28.86 - 25.03 - 29.24 -
16. Paula Mora EXT 26.08
20.87 - 25.12 - 26.08 -

5.000 m Marcha
1. Lidia Sanchez-Puebla MAD 21:35.39
2. Amanda Cano MUR 23:08.61
3. Griselda Serret CAT 23:32.67
4. Eva Rico ARA 23:46.34
5. Andrea Cabre CVA 24:19.39
6. Alba Pérez GAL 25:52.28
7. Virginia Martín CYL 26:00.86
8. Ana González CNR 26:03.90
9. Carla Fernández BAL 26:25.02
10. Ángela Ruiz CAN 26:30.27
11. Nahia Ibarzabal PVA 26:37.42
12. Lydia Ballesteros CLM 27:06.66
13. Iratxe Alonso NAV 30:36.34
Isabel García AND DS RT 54.7.4

4x100m Mixto
Final A
1. MADRID MAD 42.46
(Ricardo Sánchez,Daniel González,Esther Navero,Lucía Vaquero)
2. CATALUÑA CAT 42.68
(Miguel Gasch,Pol Retamal,Ericka Badeau Maseras, Jazmín Romeu)
3. ANDALUCÍA AND 42.84
(Daniel Rodríguez,Pablo Montalvo,Wayra Romero,Alba Borrero)
4. COMUNIDAD VALENCIANA CVA 43.23
(Dewi Thomas Hammond/GBR,Gonzalo Alba,Laura Castillo, Carla Cruz)
5. NAVARRA NAV 43.78
(Unai Yoldi,Jorge Illarramendi,Iratxe Sarasola,Nuara Solchaga)
6. PAÍS VASCO PVA 44.00
(Yeray Veroniz,Daniel San Juan,Maitane Nanclares, Laura Bankó)
7. CASTILLA Y LEÓN CYL 44.02
(David Vicente,Sergio Juárez,Lucía Carrillo,Inés Panadero)
8. GALICIA GAL 44.10
(Pablo Tomé,Ricardo Cortizo,Ainhoa Reparaz,Cristina Garrido)

Final B
1. ISLAS BALEARES BAL 43.55
(Ivana Peralta,Esperança Cladera,Sebastià Pons,Adrián Albala)
2. MURCIA MUR 43.85
(Jaime Mendoza,Alejandro Cano,Eva Ibarra,Blanca Peñuelas)
3. LA RIOJA RIO 45.25
(Alberto Urquía,Marcos Guridi,Rosana Valle,Elba Parmo)
4. EXTREMADURA EXT 45.41
(Gloria Valverde,Matilde Pineda,Jorge Hernández,Jaime García)
5. CANTABRIA CAN 45.42
(Víctor Martínez,Mario Del Rio,Rita Martínez,Rosa Valencia)
6. CANARIAS CNR 45.72
(Héctor Delgado,Raúl Martín,Inés García,Delia María Arteaga)
7. ARAGÓN ARA 47.15
(Manuela Cardiel,Paula Bermejo,Guillermo Arrese,Diego Fandos)
CASTILLA LA MANCHA CLM DS RT. 24.7
(Óscar Izquierdo,Juan Pedro De La Cruz,Paula Sevilla, Elena Mérida)

4x400m Mixto
Final A
1. MADRID MAD 3:22.96 RC
(Bruno Hortelano,Aauri Lorena Bokesa,Daniela Fra, Pablo Sánchez-Valladares)
2. CATALUÑA CAT 3:23.06
(Javier Lorente,Laura Bou,Sara Gallego,Oriol Madi)
3. CASTILLA Y LEÓN CYL 3:23.13
(David José Pineda,Elisa Lorenzo,Eva Santidrián,Alejandro González)
4. ANDALUCÍA AND 3:26.02
(Alejandro Ávila,Laura Bueno,Carmen Avilés, Juan Antonio Rodríguez-Buenrostro)
5. PAÍS VASCO PVA 3:26.92
(Beñat Miquelarena,Clara Lozano,Alazne Etxebarría, Markel Fernández)
6. COMUNIDAD VALENCIANA CVA 3:28.08
(Javier Tovar,Marta Olmedo,Mireia Domenech,Sergio Carbó)
7. GALICIA GAL 3:29.61
(Alexis Miguens,Lia Caride,Alicia Barreiro,Jacobo Soler)
8. NAVARRA NAV 3:33.12
(Íñigo Pérez,Ane Algarra,Miren Ederra,Txemari Berrueta)

Final B
1. MURCIA MUR 3:30.37
(Laura Rodríguez,José Luis Corral,Manuel Vilacha,María José Espín)
2. ARAGÓN ARA 3:31.26
(Alejandro Laguna,Ana Flores,Nerea Supervia,Carlos Tello)
3. CASTILLA LA MANCHA CLM 3:35.61
(Lucas Búa,Ines González,Marta Bayo,Alberto Guijarro)
4. LA RIOJA RIO 3:36.86
(Daniel Blanco,Iris Martínez,Mónica Herreros,Eduardo Bravo)

5.	CANARIAS	CNR	3:37.79
	(Javier Muñoz,Andrea Mereles,Daniela Betancort,Zakaria Loumani)		
6.	ISLAS BALEARES	BAL	3:41.33
	(Teresa Ribas,Miquel Ángel Esteller,Joana María Rigo,Sergi Pons)		
7.	CANTABRIA	CAN	3:43.10
	(Héctor Herrera,Elena Victoria Fernández,Alejandra Lopez,David Criado)		
8.	EXTREMADURA	EXT	3:46.53
	(Mario Galán,Andres Cortés,Clara Bertomeu,Lucía Delgado)		

PRUEBAS EXTRAS

Hombres

100 m

Serie 1 (-4.2)

1.	Daniel Cisneros	MAD	11.04
2.	Carlos Dorado	AND	11.12
3.	Adrián Rodríguez	CAN	11.29
4.	Daniel Quero	CYL	11.33
5.	Gonzalo Alba	CVA	11.37
6.	Yeray Veroniz	PVA	11.40
7.	Guillermo Arrese	ARA	11.52
8.	Efraylin Gómez	CYL	11.74

400 m

1.	Alberto Guijarro	CLM	47.83
2.	Beñat Miquelarena	PVA	48.69
3.	Mario Galán	EXT	50.60
4.	Íñigo Pérez	NAV	50.71
5.	Aritz Larrea	CAN	53.29
	Miguel García	MUR	NP

Mujeres

100 m

Serie 1 (-4.0)

1.	Carmen Sánchez	MAD	12.35	
2.	Ainhoa Reparaz	GAL	12.61	0.605
3.	María Sahagún	CYL	12.61	0.606



4.	Rosa Valencia	CAN	13.27
5.	Nadia Pérez	CAN	13.58

Serie 2 (-5.7)

1.	Wayra Romero	AND	13.18
2.	Lidia Sánchez	MUR	13.24
3.	Manuela Cardiel	ARA	13.58
4.	Rita Martínez	CAN	13.62

400 m

1.	Carmen Sánchez	CAT	54.55
2.	Clara Lozano	PVA	55.44
3.	Inés González	CLM	56.67
4.	Nerea Superviá	ARA	58.62
5.	Paula Zapata	MUR	58.83
6.	Clara Bertomeu	EXT	1:00.32
7.	Paula García	CAN	1:02.22
8.	Lucía Delgado	EXT	1:05.62







Campeonato de España de Federaciones Autonómicas Pruebas Combinadas Arganda del Rey 1-2 junio 2024

HOMBRES

Decatlón

1.	Gerson Vidal Izaguirre (VEN)	GAL	7.790	(10.99/+2.1 - 7.47/+3.1 - 13.47 - 2.00 - 50.30 - 14.11/-0.5 - 42.99 - 4.80 - 51.44 - 5:00.88)
2.	Jorge Ureña	CVA	7.505	(10.83/+2.1 - 7.13/-0.3 - 13.76 - 1.88 - 51.77 - 14.46/-0.5 - 38.37 - 4.90 - 51.44 - 4:56.82)
3.	Vicente Guardiola	MUR	7.407	(11.24/+1.4 - 6.94/+2.2 - 12.75 - 1.85 - 50.03 - 14.69/+1.2 - 40.94 - 4.70 - 52.33 - 4:44.54)
4.	Andreu Boix	CVA	7.263	(10.91/+2.1 - 6.94/+2.5 - 11.17 - 1.88 - 49.12 - 14.84/-0.5 - 37.55 - 4.80 - 37.42 - 4:31.16)
5.	Javier Pérez	CNR	7.120	(11.31/+0.2 - 7.32/+3.4 - 13.81 - 1.82 - 52.34 - 14.76/-0.5 - 32.80 - 4.60 - 46.98 - 4:47.88)
6.	Juan Manuel Hernández	CNR	6.688	(11.23/+0.2 - 6.79/+2.3 - 10.87 - 1.85 - 50.84 - 15.66/+1.9 - 33.73 - 4.30 - 47.93 - 4:59.96)
7.	Pablo Martínez De Guereñu	PVA	6.671	(11.29/+0.2 - 7.06/+1.8 - 10.80 - 1.88 - 51.65 - 17.10/+1.9 - 33.36 - 4.30 - 47.81 - 4:41.14)
8.	Adolfo Sáinz-Maza	GAL	6.650	(11.64/+1.4 - 7.01/+2.2 - 12.82 - 1.88 - 54.70 - 15.04/+1.2 - 34.66 - 4.40 - 48.17 - 5:19.40)
9.	Lucas Fernández	CYL	6.572	(11.43/+1.4 - 6.40/+1.7 - 11.71 - 1.76 - 52.30 - 15.30/+1.2 - 34.69 - 4.30 - 48.54 - 4:53.83)
10.	Jonathan Delgado	MAD	6.421	(11.50/+1.4 - 7.08/+2.6 - 12.12 - 1.79 - 51.61 - 16.57/+1.9 - 31.31 - 3.70 - 45.97 - 4:47.18)
	Ferrán Merino	CAT	AB	(11.18/+2.1 - 6.89/+1.7 - 11.34 - 1.85 - 51.05 - 16.33/+1.2 - 35.03 - 4.40 - 42.80 - NP)
	Pablo Díaz	MUR	AB	(11.35/+0.2 - 6.50/+0.6 - 10.61 - 1.82 - 50.14 - 15.76/+1.2 - 35.14 - NP - NP - NP)
	José San Pastor	CYL	AB	(11.34/+0.2 - 6.97/+0.6 - 14.98 - 1.82 - 51.43 - DS/-0.5 - 42.75 - NP - NP - NP)
	Gerard Merino	CAT	AB	(11.07/+2.1 - SM - NP - NP - NP)

Decatlón Hombres Sub20

1.	Imanol Egidazu	PVA	7.507	(11.08/+0.4 - 6.70/+2.9 - 13.83 - 1.89 - 50.45 - 14.46/-0.6 - 40.83 - 4.90 - 51.35 - 4:50.14)
2.	Diego Darias	CNR	7.310	(11.39/+0.4 - 7.17/+1.6 - 14.06 - 1.92 - 51.10 - 15.01/-0.6 - 43.48 - 3.90 - 48.06 - 4:34.04)
3.	Xoel Otero	GAL	6.227	(11.56/+0.4 - 6.60/-0.6 - 11.48 - 1.80 - 52.99 - 15.29/-0.6 - 31.71 - 3.90 - 44.78 - 5:16.60)
4.	Álvaro Manzanera	MUR	6.172	(11.16/+0.4 - 6.62/+0.8 - 11.05 - 1.62 - 50.55 - 16.11/-0.6 - 30.12 - 3.80 - 37.24 - 4:44.37)

Decatlón Hombres Sub18

1.	Hugo Senent	CVA	6.762	(11.58/-0.3 - 6.54/+1.8 - 13.29 - 1.83 - 51.67 - 15.02/-1.8 - 41.67 - 4.00 - 33.85 - 4:33.07)
2.	Jesús González	CYL	6.710	(11.67/-0.3 - 6.57/+1.5 - 12.24 - 1.86 - 53.32 - 14.97/-1.8 - 38.49 - 4.20 - 44.62 - 4:45.97)
3.	Simón Ortega	MAD	6.459	(11.41/-0.3 - 6.14/+3.5 - 13.76 - 1.77 - 50.60 - 14.66/-1.8 - 29.99 - 3.30 - 48.04 - 4:49.46)
4.	Marcos Fernández	MAD	6.298	(11.61/-0.3 - 6.28/+2.3 - 11.97 - 1.86 - 54.12 - 14.34/-1.8 - 36.28 - 3.50 - 44.39 - 5:11.94)
5.	Xuban Yarza	PVA	4.738	(12.71/-0.3 - 5.70/+3.6 - 11.09 - 1.62 - 58.20 - 18.14/-1.8 - 31.91 - 2.90 - 39.03 - 5:26.71)
	Guillem Font	CAT	AB	(11.98/-0.3 - 6.28/+2.5 - SM - 1.80 - NP)

Heptatlón Mujeres Absoluto

1.	Alba Ramírez	MAD	5.301	(14.71/+0.7 - 1.68 - 10.92 - 25.89/+2.4 - 5.65/+1.2 - 36.15 - 2:17.64)
2.	Sandra Ferriz	CVA	5.160	(14.62/+0.7 - 1.62 - 13.15 - 26.33/+0.0 - 5.39/+1.9 - 31.48 - 2:19.53)
3.	Clara Gabaldón	CAT	5.142	(14.39/+3.0 - 1.59 - 10.00 - 25.43/+0.6 - 6.02/-0.6 - 36.06 - 2:31.92)
4.	Ivet Rovira	CAT	5.119	(14.69/+0.7 - 1.56 - 10.56 - 24.88/+2.4 - 5.48/-1.0 - 32.44 - 2:16.88)
5.	Ana Faucón	MUR	5.050	(15.27/+0.1 - 1.59 - 10.86 - 25.71/+2.4 - 5.72/+2.7 - 34.40 - 2:22.79)
6.	Marta Alexandra Lisboeta (POR)	GAL	4.832	(14.79/+3.0 - 1.77 - 9.06 - 26.54/+0.6 - 5.42/-0.8 - 30.32 - 2:34.13)
7.	Sophia Isadora Molina	MAD	4.786	(14.60/+0.7 - 1.68 - 9.21 - 26.36/+2.4 - 5.21/+0.5 - 29.90 - 2:27.47)
8.	Celia Marcos	MAD	4.620	(14.62/+0.1 - 1.53 - 9.75 - 26.01/+2.4 - 5.21/+0.1 - 29.14 - 2:30.45)
9.	Patricia Quesada	MUR	4.527	(15.31/+0.1 - 1.53 - 9.43 - 26.98/+0.0 - 5.01/+2.2 - 28.67 - 2:17.82)
10.	Irene Blanco	CYL	4.509	(15.28/+3.0 - 1.62 - 9.61 - 26.05/+0.6 - 5.40/+2.4 - 23.99 - 2:36.44)
11.	Alicia Merino	GAL	4.382	(14.74/+3.0 - 1.53 - 9.21 - 26.25/+0.6 - 4.90/-1.4 - 32.41 - 2:42.58)
12.	Ane Loyo	PVA	4.335	(15.64/+0.1 - 1.47 - 8.77 - 26.27/+0.0 - 5.43/+1.3 - 24.47 - 2:28.44)
13.	Raquel Martínez	CYL	4.057	(15.36/+0.7 - 1.38 - 8.72 - 27.30/+0.0 - 4.86/+0.7 - 27.15 - 2:30.01)
14.	Marta Medina	CNR	3.927	(16.87/+0.1 - 1.38 - 8.41 - 27.89/+0.0 - 5.05/-1.2 - 30.51 - 2:29.43)
15.	Nerea Castellano	CNR	3.519	(17.00/+3.0 - 1.50 - 7.05 - 27.98/+0.6 - 4.53/+0.7 - 22.84 - 2:41.63)

Heptatlón Mujeres Sub18

1.	Itsaso Madariaga	PVA	5.285	(14.02/+1.9 - 1.62 - 11.82 - 24.24/+1.3 - 5.59/+0.4 - 29.55 - 2:25.63)
2.	Lara Cruz	CVA	5.149	(14.12/+1.9 - 1.62 - 10.81 - 24.91/+1.3 - 5.72/+1.4 - 29.75 - 2:28.32)
3.	Andrea Monroy	CNR	4.998	(14.28/+1.9 - 1.59 - 12.42 - 26.21/+1.3 - 5.30/-0.9 - 32.59 - 2:29.62)
4.	Zuzanna Bednarek	CAT	4.812	(14.79/+1.9 - 1.77 - 9.85 - 24.70/+1.3 - 5.33/+2.7 - 16.26 - 2:29.85)
5.	Vega Rubio	CVA	4.775	(14.92/+0.4 - 1.53 - 11.52 - 27.12/+1.8 - 5.13/-1.2 - 39.15 - 2:30.12)
6.	Anari Madariaga	PVA	4.663	(14.69/+1.9 - 1.47 - 12.44 - 25.86/+1.8 - 5.21/+1.8 - 24.63 - 2:29.33)
7.	Iria Solera	GAL	4.351	(15.80/+0.4 - 1.68 - 9.88 - 26.77/+1.3 - 5.00/-0.7 - 21.70 - 2:33.53)
8.	Celia Castrillo	CYL	3.917	(15.80/+0.4 - 1.44 - 9.55 - 27.41/+1.8 - 4.79/+1.7 - 25.70 - 2:42.29)
9.	Blanca García	MUR	3.868	(15.38/+0.4 - 1.41 - 10.86 - 27.11/+1.8 - 4.31/+2.7 - 21.56 - 2:40.72)

Clasificación

1.	COMUNIDAD VALENCIANA	CVA	25.077
2.	PAÍS VASCO	PVA	24.226
3.	GALICIA	GAL	23.654
4.	CANARIAS	CNR	23.355
5.	MURCIA	MUR	23.156
6.	MADRID	MAD	22.967
7.	CASTILLA Y LEÓN	CYL	21.848
8.	CATALUÑA	CAT	10.261



Andalucía, campeona por Federaciones Autonómicas Sub18







X Campeonato de España de Federaciones Autonomicas Sub-18
Pontevedra, 22 junio 2024

CLASIFICACIÓN

1.	ANDALUCÍA	AND	273
2.	CATALUÑA	CAT	273
3.	COMUNIDAD VALENCIANA	CVA	248
4.	GALICIA	GAL	227.5
5.	MADRID	MAD	222
6.	CASTILLA Y LEÓN	CYL	214.5
7.	CASTILLA LA MANCHA	CLM	195
8.	PAÍS VASCO	PVA	174
9.	MURCIA	MUR	174
10.	NAVARRA	NAV	159
11.	CANARIAS	CNR	158.5
12.	CANTABRIA	CAN	156.5
13.	ASTURIAS	AST	149
14.	ARAGÓN	ARA	148
15.	ISLAS BALEARES	BAL	110
16.	EXTREMADURA	EXT	109
17.	LA RIOJA	RIO	55

HOMBRES

100m

Final A (+0.0)

1.	Álvaro Olmedo	AND	10.90
2.	Ian Martínez	CAT	11.08
3.	Adrián Bernárdez	GAL	11.09
4.	Eloy García	CVA	11.11
5.	Rubén Igea	CYL	11.15
6.	Álvaro Donoso	CLM	11.25
7.	Fernando Durán	MAD	11.39

Final B (+1.4)

1.	Hugo Pérez	MUR	10.94
2.	Lucas Dios	CNR	11.09
3.	Hugo Coscarón	EXT	11.13
4.	Iker Hernández	BAL	11.20
5.	Unai Mérida	PVA	11.23

Final C (+1.0)

1.	Manuel Fernández	AST	11.14
2.	Alejandro Salas	CAN	11.15
3.	Izan Castillejo	NAV	11.16
4.	Adrián Pla	RIO	11.33
5.	Alejandro Chico	ARA	11.35

400m

Final A

1.	Alejandro Núñez	AND	48.86
2.	Óscar Crespo	CAN	49.12
3.	Sergio Callado	CVA	49.35
4.	Raúl Martínez	MUR	49.74
5.	Miguel García	GAL	50.01
6.	Miguel Arias	CLM	50.23
7.	Fernando Martín	MAD	50.54

Final B

1.	Joan Martínez	CAT	50.21
2.	Jeisson David Pérez	CNR	50.40
3.	Iker Acosta	PVA	50.43
4.	Miguel Martínez-Guisasola	AST	51.37
5.	Pau Torres	BAL	52.14

Final C

1.	Samuel Barradas	EXT	51.08
2.	Mateo Haro	CYL	52.04
3.	David Salazar	ARA	52.31
4.	Álvaro Balmaseda	RIO	52.95
5.	Lucas Andres	NAV	55.30

1.500m

1.	Karim Fartaz	CAT	3:52.44 RC
2.	Iker Fernández	GAL	3:52.73
3.	Enrique Marín	EXT	3:52.97
4.	Aaron Ceballos	CAN	3:52.98
5.	Alejandro De La Viuda	MAD	3:54.00
6.	Nicolás Rojo	AND	3:54.88
7.	Javier Alamañac	ARA	3:54.91
8.	Miguel Monforte	RIO	3:55.81
9.	Aimar Domeño	NAV	3:57.19
10.	Diego Camacho	CNR	3:58.29
11.	Alejandro Esteve	CVA	3:59.18
12.	Iker Fidalgo	PVA	4:01.25
13.	Víctor Herrero	MUR	4:01.65
14.	Rodrigo Muñoz	CLM	4:04.08
15.	Juan José Prada	AST	4:07.91
16.	Bartolomé Cardona	BAL	4:16.09
	Álvaro González	CYL	AB

400m vallas

Final A

1.	Alex Ibáñez	CYL	53.52
2.	Sergio Márquez	AND	53.66
3.	Leo Rodríguez	GAL	53.74
4.	Eric Álvarez	CAT	54.01
5.	Diego Suárez	AST	54.40
6.	Diego Espeso	MAD	54.77
7.	Vicente Benlloch	CLM	55.56

Final B

1.	Alejandro Guerra	CVA	55.95
2.	Josép Tur	BAL	56.55
3.	Gonzalo Saura	MUR	56.91
4.	Unai Uría	PVA	57.04
5.	Pablo Pérez	NAV	57.93

Final C

1.	Ismael López	ARA	58.37
2.	Adrián Shiao	CNR	1:00.05
3.	Adrián López	RIO	1:00.07
4.	Tomás Pérez	EXT	1:03.95
5.	Adrián Prieto	CAN	1:07.55

2.000m Obstáculos

1.	Alejandro Domingo	CYL	5:40.00 RC
2.	Marti Torregrossa	CVA	5:42.41
3.	Bakr El Asri	CAT	5:43.34
4.	Sergio Morales	AST	6:00.54
5.	Alex Hontecillas	CLM	6:03.73
6.	Urko Etxebeste	PVA	6:04.84
7.	Hugo Fernández	AND	6:11.45
8.	Samuel Fernández	CAN	6:12.51
9.	Miguel Lazaro	MAD	6:12.67
10.	Jorge Manuel Gutiérrez	MUR	6:16.45
11.	Christian Sierpes	GAL	6:24.31
12.	David Colchero	ARA	6:26.69
13.	Alejandro Hernández	CNR	6:28.58
14.	Xabier Mikel Aranjuelo	NAV	6:29.57
15.	Pablo Olivera	EXT	6:33.31
16.	Martí Ferriol	BAL	6:34.03
17.	Miguel Gallastegui	RIO	6:52.61

Altura

1.	Alex Rodríguez	CYL	1.94
	1.80-1 / 1.86-1 / 1.89-2 / 1.92-1 / 1.94-1 / 1.96-xxx / 1.96-xxx / 1.94-xxx / 1.92-xxx / 1.90-1		
2.	Leandro Andría	AND	1.94
	1.70-1 / 1.80-1 / 1.86-1 / 1.92-2 / 1.94-1 / 1.96-xxx / 1.96-xxx / 1.94-xxx / 1.92-xxx / 1.90-xxx		
3.	Iker Díaz	MAD	1.94
	1.80-1 / 1.83-2 / 1.86-1 / 1.89-3 / 1.92-1 / 1.94-1 / 1.96-xxx		
4.	Ismael Mengual	CLM	1.94
	1.80-1 / 1.86-1 / 1.92-2 / 1.94-3 / 1.96-xxx		
5.	Nuha Faye (GAM)	CNR	1.92
	1.70-1 / 1.75-1 / 1.80-1 / 1.86-1 / 1.89-3 / 1.92-2 / 1.94-xxx		
6.	Alejandro Muñoz	CAT	1.89
	1.80-1 / 1.83-2 / 1.86-1 / 1.89-1 / 1.92-xxx		
7.	Nicolás Clemente	CVA	1.86
	1.80-1 / 1.86-1 / 1.94-xxx		
8.	Sebastián Lucas Wojsik	NAV	1.86
	1.70-1 / 1.75-2 / 1.80-1 / 1.83-1 / 1.86-1 / 1.89-xxx		
9.	Bruno Salcines	CAN	1.86
	1.65-1 / 1.70-1 / 1.75-1 / 1.80-2 / 1.83-3 / 1.86-3 / 1.89-xxx		
10.	Gael Couñago	GAL	1.80
	1.70-1 / 1.75-1 / 1.80-1 / 1.83-xxx		
11.	Unai García	PVA	1.80
	1.65-1 / 1.70-1 / 1.75-1 / 1.80-3 / 1.83-xxx		
12.	Asur Álvarez	AST	1.75
	1.60-1 / 1.65-1 / 1.70-1 / 1.75-1 / 1.80-xxx		
13.	Andrés Belchi	MUR	1.70
	1.60-1 / 1.65-1 / 1.70-1 / 1.75-xxx		
14.	Lorenzo Villanueva	EXT	1.70
	1.60-1 / 1.65-1 / 1.70-3 / 1.75-xxx		
15.	Nestor Tolosa	ARA	1.65
	1.60-2 / 1.65-2 / 1.70-xxx		
16.	Tomeu Pol	BAL	1.60
	1.60-1 / 1.65-xxx		
17.	Miguel Pérez	RIO	1.60
	1.60-2 / 1.65-xxx		

Longitud

1.	Aritz Goñi	NAV	7.13/+1.2 RC
	x - x - 6.67/-0.3 - 7.13/+1.2		
2.	Andrés García	CLM	7.02/+1.4
	6.30/+0.0 - 7.02/+1.4 - 6.97/+1.6 - x		
3.	Samuel Molero	AND	7.02/+0.0
	6.94/+0.0 - 7.02/+0.0 - 6.89/+0.5 - 6.77/-0.2		
4.	Anthony Yunier Pérez	CVA	6.98/+0.0
	x - x - 6.62/+1.0 - 6.98/+0.0		
5.	Pablo García	CYL	6.84/+2.3
	6.84/+2.3 - 6.13/ - 6.71/+0.0 - 6.42/+0.4		
6.	Adrián Ruiz	MUR	6.63/+0.0
	6.63/+0.0 - 6.51/+1.1 - 6.44/+1.0 - 6.37/+0.0		
7.	Víctor Jiménez	CAT	6.59/+0.8
	x - 6.46/+0.7 - 6.59/+0.8 - x		
8.	Xabier Loyo	PVA	6.37/+1.5
	6.37/+1.5 - 6.25/+0.0 - 6.24/+0.0 - x		
9.	Simón Ortega	MAD	6.28/-1.5
	6.28/-1.5 - x - x -		
10.	Germán Calderón	EXT	6.23/+1.3
	6.08/-0.1 - 6.23/+1.3 - 6.21/-2.3 -		
11.	Haimadou Conteh	BAL	6.21/+0.3
	5.98/+0.0 - 6.21/+0.3 - x -		
12.	Pedro Reino	GAL	6.20/-1.4
	x - 6.20/-1.4 - x -		
13.	Guillermo Rodríguez	CNR	6.19/+0.1
	5.72/-0.6 - 6.19/+0.1 - 6.15/+0.1 -		
14.	Nestor Tolosa	ARA	6.08/-0.3
	x - x - 6.08/-0.3 -		
15.	Ander Peña	CAN	6.00/-0.6
	6.00/-0.6 - x - 5.51/+1.1 -		
16.	Nicolás Muñiz	AST	5.66/+0.0
	5.28/-1.7 - 5.15/+1.9 - 5.66/+0.0 -		
	Lucas Agudo	RIO	SM
	x - x - x -		

Peso (5kg)

1.	Víctor Melgar	CYL	16.48
	x - 15.92 - x - 16.48		
2.	Rodrigo García	AND	16.00
	14.17 - 14.93 - 14.54 - 16.00		
3.	Alejandro Bolarín	MUR	14.71
	13.75 - x - 14.12 - 14.71		
4.	Marcos Salcedo	MAD	14.18
	13.04 - x - 14.18 - 13.80		
5.	Eloy Acuña	GAL	14.13

	13.39 - x - 14.13 - 13.95		
6.	Iñaki López	CAT	13.86
	13.40 - 13.86 - 13.84 - x		
7.	Emilio Gómez	CAN	13.78
	x - 13.12 - 13.78 - x		
8.	Saíl Delgado	CVA	13.67
	x - 13.67 - x - x		
9.	Vicente Mayordomo	CLM	12.39
	12.27 - 12.39 - 11.75 -		
10.	Artai Quintela	NAV	12.32
	11.70 - 12.32 - x -		
11.	Jiaconny Miguel Melo	CNR	12.14
	12.14 - 11.57 - 11.23 -		
12.	Sergio Sánchez	EXT	12.05
	11.49 - 12.05 - x -		
13.	Carlos Castañ	ARA	11.83
	10.07 - 10.05 - 11.83 -		
14.	Eneko Zubia	PVA	11.82
	11.82 - x - x -		
15.	Guillermo Mascaró	BAL	11.28
	11.28 - 10.73 - x -		
16.	Gabriel Suárez	AST	10.81
	10.22 - 10.81 - 9.95 -		
17.	Yisak Sacristán	RIO	9.82
	9.82 - 9.77 - 9.07 -		

Martillo (5kg)

1.	Alonso Sánchez	ARA	69.80
	69.80 - x - x - x		
2.	Magno Llopis	CNR	65.19
	x - x - 62.45 - 65.19		
3.	Xaido Nimo	GAL	53.79
	53.79 - x - x - x		
4.	Arnau Martínez	CAT	50.09
	50.09 - x - 48.01 - x		
5.	Manuel García	EXT	49.74
	49.74 - x - x - x		
6.	Pedro López	AND	49.23
	x - 46.08 - 49.23 - 47.85		
7.	Álvaro López	CLM	41.48
	40.10 - x - 41.48 - x		
8.	Jesus Oliva	MAD	40.81
	x - x - 40.81 - x		
9.	Isaac Marí	BAL	35.01
	x - 33.07 - 35.01 -		
10.	Iker Frías	CAN	34.70
	x - 34.70 - x -		
11.	Pablo García De Vicuña	PVA	33.77
	x - 33.77 - x -		
12.	Mario de las Heras	CYL	32.47
	32.47 - 31.02 - 29.66 -		
13.	Iñigo Alonso	NAV	22.09
	21.59 - 19.81 - 22.09 -		
	Aaron Córcoles	CVA	SM
	x - x - x -		
	Alejandro Bolarín	MUR	SM
	x - x - x -		
	Álvaro Quintanilla	AST	SM
	x - x - x -		

MUJERES

200 m

Final A (-0.9)

1.	Itsaso Madariaga	PVA	24.43
2.	Sara Navarro	CVA	24.51
3.	Marina Delgado	AND	24.69
4.	María Carla Retana	MAD	24.84
5.	Daniela Moreno	CAT	25.50
6.	Silvia Plata	AST	25.54
7.	Laura San Emeterio	CAN	26.89

Final B (+1.2)

1.	Celia Cortés	CYL	25.12
2.	Alexia Sanz	ARA	25.32
3.	Jimena Gálvez	CLM	25.41
4.	Carolina Madrid	MUR	25.45
5.	Paula Conde	GAL	25.75

Final C (-1.1)

1.	Aroa Martínez De Goñi	NAV	25.19
2.	Amelia Grace Weeks	BAL	26.20
3.	Sofía Navarrete	RIO	26.32
4.	Ana Sofía Iglesias	EXT	26.45
5.	Carla Eyerusalem Hodgson	CNR	26.48

800m

Final A

1.	Corali Jou	CAT	2:11.23
2.	Julia Nortes	CVA	2:14.93
3.	Marina Linares	CAN	2:16.36
4.	Sara Caraballero	CNR	2:18.69
5.	Marta Lara	EXT	2:20.39
6.	Clara Alles	BAL	2:22.80
7.	Marta Crespo	MUR	2:24.14
8.	Julia Del Val	RIO	2:44.63

Final B

1.	Claudia Gutiérrez	CYL	2:13.51
2.	Maria Alduán	NAV	2:13.68
3.	Aitana Parra	CLM	2:13.90
4.	Celia Castro	GAL	2:15.96
5.	Elia García	AND	2:16.69
6.	Idoia Arrospide	PVA	2:17.06
7.	Rocií García	MAD	2:17.73
8.	Daniela Palacio	AST	2:18.04
9.	Elena Palacios	ARA	2:24.45

3.000m

1.	Nadia Soto	CVA	9:46.03 RC
2.	Sabela Martínez	GAL	9:51.19
3.	Natalia Benito	ARA	9:56.10
4.	Fatima Hernández	MUR	10:00.92
5.	Amanda Roman	AND	10:03.97
6.	Sandra Vadell	BAL	10:04.71
7.	Pilar Rivaya	AST	10:12.35
8.	Patricia Delgado	MAD	10:15.07
9.	Carla Ferrara	CAT	10:21.02
10.	Mercedes Santos-Orejón	CLM	10:22.37
11.	Ana Conceiçao	EXT	10:22.60
12.	Daniella Rada	CAN	10:28.63
13.	Sara Centeno	CYL	10:37.93
14.	Maider Álvarez	NAV	10:50.55
15.	Ane Barandiarán	PVA	11:10.06
16.	Lucia Rodríguez	CNR	11:52.47
17.	Esther Cristobal	RIO	14:11.88

100m vallas

Final A (+0.3)

1.	Emma Jiménez	CVA	13.77
2.	Fiona Cavilli (ITA)	CAT	14.00
3.	Inés Lorenzo	BAL	14.09
4.	Andrea Monroy	CNR	14.34
5.	Lucía Robledo	MAD	14.37
6.	Maialen Garayartabe	PVA	14.47
7.	Andrea García	AST	14.53

Final B (+0.2)

1.	Natalia Caballero	AND	14.75
2.	Angela López-Iñesta	CLM	14.94
3.	Martina Gutiérrez	GAL	14.97
4.	Blanca García	MUR	15.49
5.	Carla Calvo	CYL	16.70

Final C (+0.3)

1.	Marina Ochoa	RIO	15.23
2.	Alicia Ronco	ARA	15.36
3.	Naia Ruiz	CAN	15.45
4.	Irene Bombín	NAV	15.88
5.	Julia González	EXT	18.07

Pértiga

1.	Gema Tamarit	AND	3.70
	3.30-2 / 3.40-1 / 3.50-1 / 3.60-1 / 3.70-3 / 3.80-xxx		
2.	Noa Martínez	CAT	3.60
	3.30-3 / 3.50-3 / 3.60-1 / 3.70-xxx		
3.	Erika Traver	CVA	3.40
	3.00-1 / 3.20-1 / 3.30-2 / 3.40-1 / 3.50-xxx		
4.	Ana Parajua	MAD	3.30
	3.20-1 / 3.30-3 / 3.40-xxx		
5.	Marina Artemia Pérez	GAL	3.20
	2.70-1 / 2.90-1 / 3.00-1 / 3.10-1 / 3.20-1 / 3.30-xxx		
6.	Maddi Mendizabal	PVA	3.10
	2.70-1 / 2.90-1 / 3.00-1 / 3.10-1 / 3.30-xxx		
7.	Paula Asirón	NAV	3.10
	3.00-2 / 3.10-1 / 3.20-xxx		
8.	Ximena Heras	CYL	3.00
	2.30-1 / 2.50-1 / 2.70-3 / 2.90-2 / 3.00-2 / 3.10-xxx		
9.	María Laderas	CLM	2.90
	2.30-1 / 2.50-1 / 2.70-1 / 2.90-2 / 3.00-xxx		
10.	Judith Liberal	EXT	2.70
	2.50-1 / 2.70-1 / 2.90-xxx		
11.	Alicia Rivero	ARA	2.70
	2.50-2 / 2.70-2 / 2.90-xxx		
12.	María Hernández	MUR	2.70
	2.50-1 / 2.70-3 / 2.90-xxx		
13.	Erika Vera	BAL	2.50
	2.10-1 / 2.30-2 / 2.50-2 / 2.70-xxx		
14=.	Celia Fernández	AST	2.30
	2.30-1 / 2.50-xxx		
14=.	Mar Vélez	CAN	2.30
	2.10-1 / 2.30-1 / 2.50-xxx		
14=.	Taida Díaz	CNR	2.30
	2.10-1 / 2.30-1 / 2.50-xxx		
17.	Sara Berrueta	RIO	2.10
	1.90-2 / 2.10-1 / 2.30-xxx		

Triple Salto

1.	Nubia Gallego	CVA	12.54/+0.5
	12.18/+1.7 - 12.04/+0.0 - 12.25/+1.6 - 12.54/+0.5		
2.	Maria Barrios	MAD	12.51/+2.7
	12.36/+1.3 - 12.05/+0.2 - x - 12.51/+2.7		
3.	Carla Bueno	ARA	12.34/+0.0
	10.29/+1.5 - x - 12.34/+0.0 - x		
4.	Zuzanna Bednarek	CAT	12.22/+0.2
	12.22/+0.2 - x - 12.03/+0.0 - 12.09/+0.4		
5.	Lea Donado	AND	11.96/+1.2
	11.59/+0.0 - 11.74/+2.9 - 11.76/+0.2 - 11.96/+1.2		
6.	Carolina Husillos	CAN	11.73/-0.7
	11.48/+0.0 - 11.34/+0.0 - 11.26/+2.0 - 11.73/-0.7		
7.	Mercy Egiobose Silvester (NGR)	CNR	11.67/+2.1
	11.41/+0.0 - 11.54/+0.0 - 9.53/+2.8 - 11.67/+2.1		
8.	Sofía Carla Ramírez	MUR	11.54/+0.4
	11.33/+0.1 - 11.01/-1.1 - 11.54/+0.4 - x		
9.	Zaira Palomo	CLM	11.46/-2.4
	11.44/+2.2 - 11.46/-2.4 - 11.42/+1.0 -		
10.	Sara Isam	CYL	11.34/+1.5
	11.34/+1.5 - x - 11.22/-0.5 -		
11.	Udane Corcuera	PVA	11.23/-0.2
	x - 11.16/+2.0 - 11.23/-0.2 -		
12.	Yaiza Morán	AST	11.15/+0.3
	10.58/+0.4 - 11.15/+0.3 - 10.67/+0.0 -		
13.	Irati Legazpi	GAL	11.00/+0.0
	x - 10.80/+1.3 - 11.00/+0.0 -		
14.	Martina De Blas	BAL	10.93/-1.3
	10.93/-1.3 - x - x -		
15.	Precious Okunrobo	NAV	10.85/+0.3
	10.85/+0.3 - x - x -		
16.	Sandra Uzquiza	RIO	10.55/-0.8
	10.55/-0.8 - p - x -		
17.	Emma Sánchez	EXT	9.83/-0.3
	x - x - 9.83/-0.3 -		

Disco (1kg)

1.	Andrea Njimi Tankeu	CAN	46.69 RC
	x - 46.69 - 43.55 - x		
2.	Aisha Bencheikh	NAV	42.94
	x - x - 42.94 - 35.48		
3.	Arielle Antoinette Ngole	PVA	41.40
	x - 36.73 - 41.40 - 37.84		
4.	Nerea López	CYL	40.02
	27.43 - 40.02 - 35.14 - x		
5.	Elsa Parrilla	AND	37.77
	31.79 - 30.38 - 37.77 - x		
6.	Paula Ngoye Bondjale	MAD	37.62
	x - 37.62 - 36.75 - 35.99		
7.	Gema Dacosta	GAL	35.88
	35.88 - 31.35 - 34.01 - 35.39		
8.	Martina Fernando	CAT	35.52
	35.52 - x - 23.33 - 30.78		
9.	Maria Jesús Heras	MUR	33.53
	x - 33.53 - 33.05 -		
10.	Aniaga Rodríguez	CNR	31.82
	31.51 - 28.50 - 31.82 -		
11.	Helena Pérez	CVA	30.30
	x - x - 30.30 -		
12.	Noemy Viejo	AST	29.51
	20.93 - 28.96 - 29.51 -		
13.	Celia Díaz	CLM	24.43
	23.16 - 23.70 - 24.43 -		
14.	Alba Serón	ARA	20.22
	x - 20.22 - x -		
15.	Elsa Aunión	EXT	19.41
	19.41 - 18.49 - x -		
16.	Eider Estévez	RIO	15.19
	12.40 - x - 15.19 -		

	Leticia Rossetto (ITA)	BAL	SM
	x - x - x -		

Jabalina (500g)

1.	Lara Iglesias	GAL	44.49
	44.49 - x - -		
2.	Isabel Werknesh Ruiz	CNR	44.25
	43.99 - 38.65 - 44.25 - 42.59		
3.	Noa Esteban	ARA	41.61
	41.61 - x - x - 39.71		
4.	Diana Guillén	CAT	40.46
	x - x - 40.46 - x		
5.	Sofía Moreno	RIO	39.44
	39.44 - 35.78 - x - 34.55		
6.	Lena Silva	AST	38.85
	38.85 - 38.26 - 37.69 - x		
7.	Valeria Krasnitskaya	MAD	38.55
	36.79 - x - 38.55 - 34.83		
8.	Nerea Lechado	NAV	37.73
	37.73 - x - 33.18 - 26.17		
9.	Elena Barragan	AND	36.51
	x - 36.51 - 35.74 -		
10.	Maia Trenco	CVA	36.20
	31.35 - 34.29 - 36.20 -		
11.	Nora García	CYL	34.70
	31.19 - 34.70 - x -		
12.	Alba González	CAN	31.21
	x - 31.21 - 28.48 -		
13.	Aiala Ramos	PVA	30.97
	22.85 - 30.97 - x -		
14.	María Gala Cenoz	BAL	30.90
	28.06 - 30.90 - 26.58 -		
15.	Blanca García	MUR	28.53
	x - 28.53 - x -		
16.	Lucia Ramos	CLM	28.41
	23.99 - 28.41 - 28.12 -		
17.	Sofía Campos	EXT	22.02
	22.02 - x - x -		

5.000m Marcha

1.	Irene Vega	CYL	23:55.28 RC
2.	Gina Torres	CAT	23:57.28
3.	Nara Pastor	CLM	24:18.80
4.	Sara Sospedra	CVA	24:35.27
5.	María Jesús Sánchez	MUR	25:12.39
6.	Claudia Mier	MAD	25:14.02
7.	Paula Álvarez	AST	25:17.74
8.	Icía Ares	GAL	25:40.20
9.	Alba García	BAL	25:55.45
10.	Estela Ortiz	EXT	26:16.73
11.	Ana Guzmán	AND	27:28.82
12.	Nerea Morales	CAN	27:35.69
13.	Laura Zárate	ARA	28:20.11
14.	Garazi Corchete	PVA	28:50.27
15.	Claudia Nazaret Torres	CNR	30:04.73
16.	Irene García	NAV	30:23.69

4x100m Mixto
Final A

1.	ANDALUCÍA	AND	43.78
	(Julia Fernández,Izan García,Marina Delgado,AÁvaro Olmedo)		
2.	CATALUÑA	CAT	43.95
	(Ian Martínez,Jan López,Daniela Moreno,Fiona Cavilli)		
3.	COMUNIDAD VALENCIANA	CVA	44.31
	(Eloy García,Anthony Yunier Pérez,Elena Tarín,Sara Navarro)		
4.	GALICIA	GAL	44.60
	(Inés Jaspe,Paula Conde,Adrián Bernárdez,Sebastián Bascoy)		
5.	MADRID	MAD	45.07
	(Naiala Pedro,Diego Espeso,María Carla Retana,César Zarzalejo)		
6.	CASTILLA Y LEÓN	CYL	45.47
	(Fabio Raposo,Rubén Igea,Celia Cortés,Alba Lorenzo)		
7.	CANTABRIA	CAN	46.05
	(Alejandro Salas,Javier Viota,Valeria Husillos,Paula Oti)		

Final B

1.	CASTILLA LA MANCHA	CLM	44.56
	(Marina Clemente,Álvaro Donoso,Irene Serrano,Erik Palafox)		
2.	MURCIA	MUR	44.77
	(Eduardo Sánchez,Hugo Pérez,Carolina Madrid, María Jesús Heras)		
3.	PAÍS VASCO	PVA	44.98
	(Ander Garaiar,Unai Mérida,Maialen Garayartabe,Irati Solabarrieta)		
4.	NAVARRA	NAV	45.75
	(Marcos Riaño,Asier Zabalza,Aroa Martínez De Goñi,Carla Aguirre)		
5.	CANARIAS	CNR	45.90
	(Álvaro Padilla,Carla Eyerusalem Hodgson,Lucas Dios, Mercy Egiobose Silvester)		

Final C

1.	ARAGÓN	ARA	45.70
	(Carlota Romeo,Alejandro Chico,Alexia Sanz,Antonio Maza)		
2.	ISLAS BALEARES	BAL	45.99
	(Valentino Milo,Iker Hernández,Amelia Grace Weeks,Inés Lorenzo)		
3.	ASTURIAS	AST	46.08
	(Aldo Lara,Manuel Fernández,Celia Fernández,Andrea García)		
4.	LA RIOJA	RIO	47.38
	(José Manuel Canelas,Adrián Pla,Sofía Navarrete, Marina Ochoa)		
5.	EXTREMADURA	EXT	52.22
	(Carmen Marina González,Ana Sofía Iglesias, Eduardo Perez,Hugo Coscarón)		

4x400m Mixto
Final A

1.	ANDALUCÍA	AND	3:34.31
	(Julia García,Sergio Márquez,Ana Alba Ruiz,Alejandro Núñez)		
2.	CATALUÑA	CAT	3:34.86
	(MartiíPon,Irene Garrido,Joan Martínez,Corali Jou)		
3.	COMUNIDAD VALENCIANA	CVA	3:37.53
	(Noa Arlandis,Donovan IbÁñez,Irene Boix,Sergio Callado)		
4.	CASTILLA Y LEÓN	CYL	3:38.44
	(Alex IbÁñez,Sofía Peña,Carla RodrÍguez,Marco SÁez)		
5.	MADRID	MAD	3:39.32
	(Claudia Peláez,Lucas García,Martina Guijarro,Fernando Martín)		
6.	GALICIA	GAL	3:40.08
	(Miguel García,Mara Romeu,Celia Castro,Javier Picos)		
7.	CANTABRIA	CAN	3:42.46
	(Óscar Crespo,Inés Blanco,Paula Santos,Aaron Ceballos)		

Final B

1.	PAÍS VASCO	PVA	3:38.79
	(Iker Acosta,Itsaso Madariaga,Elene Galparsoro,Seckou Sissoko)		
2.	NAVARRA	NAV	3:41.20
	(Pablo Pérez,Teresa Carretero,María Alduán,Aritz Goñi)		
3.	MURCIA	MUR	3:41.44
	(José Daniel Guirao,Marta Crespo,Saray García,Raúl Martinez)		
4.	CASTILLA LA MANCHA	CLM	3:41.63

L (Miguel Arias,Aitana Parra,Jimena Gálvez,Vicente Benlloch)
5. CANARIAS CNR 3:41.89
(Kanae Maria Fraile,Jeisson David Pérez, Naima Yumalay Chinea,Héctor Ramos)

Final C
1. ASTURIAS AST 3:34.77
(Miguel Martinez-Guisasola,Candela Angulo,Diego Suárez, Celia Fernández)
2. ARAGÓN ARA 3:43.82
(Miguel Yubero,Vera Martínez,Cristina Fuertes,David Salazar)
3. ISLAS BALEARES BAL 3:50.33
(Josep Tur,Jimena Pons,Paula Lorenzo,Pau Torres)
4. EXTREMADURA EXT 4:02.91
(Tomás Pérez,Marta Ramírez,Lucía Delgado,Rodrigo Sánchez)
5. LA RIOJA RIO 4:07.58
(Álvaro Balmaseda,Adrián López,Patricia Arenas,Laura Terrazas)

Pruebas extras

HOMBRES

100m
Serie 1 (+0.4)
1. Álvaro Padilla CNR 10.94
2. César Zarzalejo MAD 10.98
3. Sebastián Bascoy GAL 11.14
4. Valentino Milo BAL 11.21
5. OÓcar Alaguero CAN 11.30
6. Asier Zabalza NAV 11.33
7. Fabio Raposo CYL 11.35
8. Diego Santos CAN 11.64

Serie 2 (+0.5)
1. Ander Garaiar PVA 10.86
2. Izan García AND 11.00
3. Eduardo Sánchez MUR 11.04
4. Erik Palafox CLM 11.22
5. Eduardo Pérez EXT 11.54
6. Antonio Maza ARA 11.64
7. José Daniel Guirao MUR 11.67
Unai García PVA NP

400m
Serie 1 (22)
1. Pablo Suárez-Valdés CAN 49.68
2. Lucas García MAD 50.42
3. Diego Palencia CAN 50.68
4. Marcos Riaño NAV 53.75
5. Jesús González CYL 55.07

Serie 2 (22)
1. Seckou Sissoko (MLI) PVA 50.17
2. Marco Sáez CYL 51.08
3. Miguel Yubero ARA 51.10
4. Héctor Ramos CNR 52.08
5. Rodrigo Sánchez EXT 53.17

MUJERES

100m Mujeres
Serie 1 (-0.1)
1. Carla Aguirre NAV 12.23
2. Claudia Peláez MAD 12.40
3. Inés Jaspe GAL 12.46
4. Marina Clemente CLM 12.51
5. Irene Serrano CLM 12.54
6. Alba Lorenzo CYL 12.59

Serie 2 (+1.2)
1. Carlota Romeo ARA 12.32
2. Irati Solabarrieta PVA 12.60
3. Marina Gebelli CYL 12.74
4. Carmen Marina González EXT 12.95
5. Valeria Husillos CAN 13.13

400m
Serie 1
1. Sofía Peña CYL 58.02
2. Marian Ruiz CYL 58.68
3. Cristina Fuertes ARA 1:00.92
4. Rebeca Marcos CAN 1:01.83
5. Celia Castrillo CYL 1:02.23
6. Miquelina Gorgals CAT 1:02.39
7. Laura Terrazas RIO 1:04.71

Serie 2
1. Vera Martínez ARA 58.71
2. Noa Sevilla PVA 59.29
3. Teresa Carretero NAV 59.54
4. Marta Ramírez EXT 1:05.10
5. Lucía Delgado EXT 1:05.48
6. Patricia Arenas RIO 1:05.71



Comunidad Valenciana (hombres) y Cataluña (mujeres) campeones por equipos





Campeonato de España de Selecciones Autonómicas Sub-16
Tudela, 5/6 octubre

HOMBRES

Clasificación por Federaciones

1.	COMUNIDAD VALENCIANA	CVA	253
2.	CATALUÑA	CAT	241
3.	ANDALUCÍA	AND	240
4.	CASTILLA Y LEÓN	CYL	234
5.	GALICIA	GAL	230,5
6.	MADRID	MAD	230
7.	ARAGÓN	ARA	215,5
8.	CASTILLA LA MANCHA	CLM	215
9.	CANARIAS	CNR	143
10.	NAVARRA	NAV	140
11.	MURCIA	MUR	134
12	ASTURIAS	AST	133
13.	PAÍS VASCO	PVA	125
14.	CANTABRIA	BAL	110
15.	ISLAS BALEARES	BAL	109
16.	EXTREMADURA	EXT	106
17.	LA RÍOJA	RÍO	26

100m
Semifinales (5) Clasifican: 1 primeros de cada serie + 2 mejores tiempos

Sf.1 (+0,4): 1. F De Las Heras Arnedo GJOGR 11.51 Q - 2. Aarón Ferreiro Buela ADMM 11.82 - 3. Alejandro Díez Álvarez SPNO 11.86 - 4. Marcos Esteban Picazo INDE 13.33 - 5. Jorge Crespo Julian 13.71

Sf.2 (+0,0): 1. J Barríos Fraile CAVVA 11.46 Q - 2. E Viváncos Martínez ALBAB 11.67 q - 3. Alex Simeria MONHU 12.02 - 4. Samuel González Scigaczewski CORLO 12.17 - 5. Jeremiah Edobar Egharevba RIBNA 12.50 - 6. Iker Encalada Aldaz 14.70

Sf.3 (+0,0): 1. R Martínez Puigvert LLMB 11.57 Q - 2. Mikel Benito De La Calva ASSSS 11.93 - 3. Marcelo Belchi Martínez ACAMU 11.94 - 4. Marcos Morales González ESCS 12.27 - 5. Rodrigo Miranda Mamely CORTF 12.41 - 6. Luis Barbero Martínez 17.81

Sf.4 (+0,0): 1. L García Vales RZCC 11.45 Q - 2. R García Martín CAAA 11.59 q - 3. Pablo Jiménez Preciado SPEIB 12.20 - 4. Unai Álvarez Ramos BASBI 12.41 - 5. Ángel Gutiérrez Berrocal AMJEX 12.64 - 6. Martín Romeo Martínez 18.67

Final (5) (+0,0)

1.	Francisco De Las Heras Arnedo	AND	11.27
2.	Lois García Vales	GAL	11.32
3.	Roc Martínez Puigvert	CAT	11.53
4.	Rubén García Martín	CVA	11.56
5.	José Toumani Barríos Fraile	CYL	11.63
6.	Ethan Viváncos Martínez	CLM	11.63

300 m (5)
Final A

1.	Jane Muñoz Gil	CLM	35.65
2.	Darius Adam Román Plesch	ARA	36.37
3.	Guim Turro Boronat	CAT	36.77
4.	Pablo Paredes Ramos	CNR	36.95
5.	Iván Canet Neira	CVA	37.04
6.	Marcos Alberdi Guerra	CAN	37.36

Final B

1.	Rafael Núñez Fernández	CYL	36.27
2.	Fabián Serrano Lozano	AND	37.30
3.	Joel Santana Martínez	GAL	37.34
4.	Manex Campos Ibarguren	PVA	37.72
5.	Francisco Torreño Fojón	MAD	38.24
6.	Pablo Pérez Mari	BAL	39.29

Final C

1.	Álvaro Carrasco Acevedo	EXT	38.53
2.	Alejandro Llames Pérez	AST	39.17
3.	Omar Ayari García	NAV	39.45
4.	Álvaro Belmonte García	MUR	39.53
5.	Iker Ruiz Bravo	RÍO	46.52

600 m (6)

Final A

1.	Aleix Zurita Carbo	CAT	1:24.00
2.	José Antonio Martín Muñoz	MAD	1:24.01
3.	Sergio Redondo Del Río	CVA	1:24.45
4.	Adrián Ropero Burillo	CLM	1:25.53
5.	David Rosendo González	AND	1:26.16
6.	José Verón Goyeneche	ARA	1:26.59
7.	Enrique Echeverría Fernández	AST	1:27.08
8.	Gabriel Alazar Lauret García	MUR	1:27.79
9.	José Manuel Arufe González	GAL	1:30.14

Final B

1.	Aimar Pérez Gómez	PVA	1:26.36
2.	Carlos Manuel Morales Grimón	CNR	1:26.69
3.	Ismael Carrasco Acevedo	EXT	1:26.70
4.	Pablo Martínez Saez	CYL	1:27.45
5.	Iker Gómez Núñez	CAN	1:28.48
6.	David Castañer Rodríguez	BAL	1:31.44
7.	Javier Beroiz Ibáñez	NAV	1:31.90
8.	Iker Carrillo Bermejo	RÍO	1:34.42

1.000 m (6)

1.	Alex Sangil Casado	CVA	2:29.48
2.	David Montesino Rodríguez	MAD	2:35.40
3.	Xoel Franco García	GAL	2:35.42
4.	Diego Hernando Carrera	CLM	2:37.77
5.	Marc Benavent Pellicer	CAT	2:38.87
6.	Álvaro Hernando Ruiz-Belloso	ARA	2:42.04
7.	Alberto Rodríguez Fernández	AST	2:42.80
8.	Juan Alejandro Benitez Losada	CNR	2:44.43
9.	Alexander Harding	BAL	2:44.44
10.	Gonzalo González Soto	AND	2:44.47
11.	Aarón Laencina Moya	MUR	2:47.00
12.	Carlos Olay Martínez	EXT	2:47.45
13.	Eñaut Arostegui Gorostidi	PVA	2:49.59
14.	Hugo González López	CAN	2:51.12
15.	Jorge Hernández Arnes	CYL	2:51.92
16.	Aimar Restituto Irisarri	NAV	2:52.97
17.	Jorge Caro Alonso	RÍO	3:03.48

3.000 m (5)

1.	Guillem Cuartero Sans	CAT	8:48.98
2.	Lander Payne Seyller	MAD	8:50.33
3.	Alejandro Santos Adrover	GAL	8:52.21
4.	Adrián Vázquez Rodas	CYL	9:00.76
5.	Manuel Cruz Tejada	AND	9:05.07
6.	Ramy Idryssy Lamchachti	CLM	9:07.41
7.	Geray Mota Pérez	BAL	9:10.01
8.	Ekain Fernández García	PVA	9:26.69
9.	Moises Martínez Quintero	MUR	9:29.56
10.	César Ramos Noreña	AST	9:36.69
11.	Manel Madrigal De La Vega	CVA	9:36.74
12.	Hamza El Amraouy	ARA	9:37.81
13.	Michael Juaquin Da Silva	CNR	9:48.39
14.	Samuel Chandro Acha	RÍO	9:48.50
15.	Carlos Pedrosa Plaza	EXT	9:55.34
16.	Gorka Villar García	NAV	10:18.67
	Adrián Cuevas Campuzano	CAN	DNF

100 m vallas

Semifinales (5) - Clasifican: 1 primeros de cada serie + 3 mejores tiempos

Sf.1 (+0,7): 1. Q Liu SANB 13.55 Q - 2. A Gómez-Serranillos Jiménez UDATO 14.13 q - 3. Asier Álvarez Latorre HIRNA 14.46 - 4. Lucas López Nieto CARMU 15.34 - 5. Xabat Insausti Iraola TCFSS 16.41

Sf.2 (+1,4): 1. N Ceballos Muñagorri ADMM 13.92 Q - 2. G Hernández Morales PCRTF 13.96 q - 3. D González De La Fuente 303L 14.05 q - 4. Guillermo Valero Rico CVCA 14.93 - 5. Álvaro Licetti Souto ADGO 15.65 - 6. Francisco Aguirrezabal Gutiérrez LARS 17.70

Sf.3 (+1,1): 1. I Ruiz Benchallal SPEIB 14.52 Q - 2. Marcos Del Olmo Buil MONHU 14.54 - 3. Samuel López Polo MALMA 14.71 - 4. Guillermo Piñeiro López SGPPO 14.79 - 5. Adrián López Muñoz ULTLO 17.03 - 6. Carlos Alpuente Díaz MITEX 17.62

Final (5) (+0.0)

1.	Qixiang Liu	CAT	13.44
2.	Nicolas Ceballos Muñagorri	MAD	13.66
3.	David González De La Fuente	CYL	14.01
4.	Gustavo Hernández Morales	CNR	14.24
5.	Ismael Ruiz Benchallal	BAL	14.26
6.	Alberto Gómez-Serranillos Jiménez	CLM	22.09

300 m vallas (5)

Final A

1.	Tristán Luño Porroche	ARA	38.83
2.	Martín Escobar Agredano	AND	40.43
3.	Izán Lazaro Reinares	NAV	40.57
4.	Eros Alegre Gómez	CAT	41.45
5.	Miguel Orts Hernández	CVA	41.81
6.	Enaitz Vega Prada	PVA	42.27

Final B

1.	Mauro González Delgado	CNR	41.02
2.	César Santos De La Cruz	CYL	41.40
3.	Oscar Piñeiro Clemente	MAD	41.53
4.	Miguel De Paco Calatrava	MUR	42.95
5.	Manuel Ejovi Uyokpeyi Artime	GAL	44.56
6.	Pelayo Martín Álvarez	AST	45.11

Final C

1.	Jorge Sáiz Lacalle	CAN	44.80
2.	Bruno Ramos Romo	EXT	45.54
3.	Diego Gómez Arias	CLM	45.99
4.	Joaquín Pons Trigo	BAL	47.01

1.500 m Obstáculos (5)

1.	Isaac Viciosa Villa	CYL	4:28.70

2.	Aritz Blasco Echevarría	MAD	4:31.23
3.	Biel Vivacqua Cotanda	CVA	4:33.74
4.	Javier Masero Uréndez	EXT	4:35.43
5.	Pablo Vázquez Maiztegui	GAL	4:36.46
6.	Elias Benhlal Kohal	NAV	4:40.01
7.	Alejandro Sala Picazo	CLM	4:42.27
8.	Pablo Rodríguez Herrero	AST	4:42.61
9.	José Fabián Conejo Molina	AND	4:43.13
10.	Arturo Campa Gutiérrez	CAN	4:44.61
11.	Iker Ballesteros Rodríguez	CAT	4:45.55
12.	Miguel Justicia Ordiñana	ARA	4:46.40
13.	German Rodríguez Pérez	CNR	4:52.06
14.	Unai González Quintana	PVA	4:55.47
15.	Álvaro Moreno Quijada	MUR	4:58.43
16.	Juan Díaz Ribas	BAL	5:08.58
17.	Gael Vallejo García	RÍO	5:45.70

Altura (6)

1.	Hugo Bermejo Cruz	CLM	1.87
	1.65-1 / 1.70-1 / 1.74-1 / 1.78-1 / 1.81-1 / 1.84-3 / 1.87-2 / 1.90-xxx		
2.	Rafa Gimeno López	CVA	1.84
	1.60-1 / 1.65-1 7 1.70-1 / 1.74-1 / 1.78-1 / 1.81-1 / 1.84-2 / 1.87-xxx		
3.	Pablo Menéndez Ordas	AST	1.84
	1.65-1 / 1.70-1 / 1.74-1 / 1.78-2 / 1.81-1 / 1.84-2 / 1.87-xxx		
4.	Diego Barcena Moreno	CAN	1.81
	1.60-1 / 1.65-1 / 1.70-1 / 1.74-1 / 1.78-1 / 1.81-1 / 1.84-xxx		
5.	Idalky Paulino Medrano	CAT	1.78
	1.60-1 / 1.65-1 / 1.70-1 / 1.74-1 / 1.78-2 / 1.81-xxx		
6.	Iván Royo Ruiz	MAD	1.74
	1.50-1 / 1.60-1 / 1.65-1 / 1.70-1 / 1.74-2 / 1.78-xxx		
7.	Beltrán Rivas Mosquera	GAL	1.70
	1.60-1 / 1.65-1 / 1.70-1 / 1.74-xxx		
7.	Ezekiel Alejandro Rodríguez Sosa	CNR	1.70
	1.60-1 / 1.65-1 / 1.70-1 / 1.74-xxx		
7.	Julio Agudo Sanz	CYL	1.70
	1.60-1 / 1.65-1 / 1.70-1 / 1.74-xxx		
10.	Aitor Tirapu Uterga	NAV	1.70
	1.50-1 / 1.60-1 / 1.65-1 / 1.70-2 / 1.74-xxx)		
11.	Marc Gomila Manzano	BAL	1.70
	1.50-1 / 1.60-1 / 1.65.1 / 1.70-3 / 1.74-xxx		
12.	Álvaro Belzunces Mateo	MUR	1.70
	1.50-1 / 1.60-1 / 1.65-2 / 1.70-3 / 1.74-xxx		
13.	Rodrigo Gracia Pérez	ARA	1.65
	1.65-1 / 1.70-xxx		
13.	Urtzi Arranz Fernández	PVA	1.65
	1.50-1 / 1.60-1 / 1.65-1 / 1.70-xxx		
15.	Miguel Melero Sánchez	AND	1.65
	1.60-1 / 1.65-3 / 1.70-xxxx		
16.	Guillermo Parra Méndez	EXT	1.60
	1.50-1 / 1.60-2 / 1.65-xxx		

Pértiga (5)

1.	Iván García González	AND	4.02
	3.57-1 / 3.77-1 / 3.82-1 / 3.87-1 / 3.92-1 / 3.97-1 / 4.02-2 / 4.07-xxx		
2.	Sergi Roca Belles	CVA	4.02
	3.47-1 / 3.67-2 / 3.77-1 / 3.82-3 / 3.87-1 / 3.92-1 / 3.97-1 / 4.02-3 / 4.07-xxx		
3.	Jorge Vaquerizo Martín	CYL	3.97
	3.17-1 / 3.47-1 / 3.67-1 / 3.82-2 / 3.87-1 / 3.92-3 / 3.97-1 / 4.02-xxx		
4.	Mateo García Ferrandez Martínez	MUR	3.67
	3.32-1 / 3.47-1 / 3.57-1 / 3.67-1 / 3.77-xxx		
5.	Rubén Villar González	CAT	3.57
	2.97-1 / 3.32-1 / 3.47-1 / 3.57-1 / 3.67-x / 3.77-xx		
6.	Héctor Alba López	GAL	3.17
	2.52-2 / 2.77-1 / 2.97-1 / 3.17-1 / 3.32-xxx		
7.	Iker Anaut Jiménez	PVA	3.17
	2.77-2 / 3.17-1 / 3.32-xxx		
8.	Marcos Gómez Gallego	MAD	3.17
	2.52-1 / 2.77-1 / 2.97-2 / 3.17-1 / 3.32-xxx		
9.	Adrián Gil Aso	ARA	3.17
	2.77-1 / 2.97-1 / 3.17-3 / 3.32-xxx		
10.	Javier Sigüenza Polo	CLM	2.77
	2.22-1 / 2.52-1 / 2.77-1 / 2.97-xxx		
11.	Esteban Mendez Batista	AST	2.77
	2.52-1 / 2.77-3 / 2.97-xxx		
11.	Rubén Fernández García	EXT	2.77
	2.22-1 / 2.52-1 / 2.77-3 / 2.97-xxx		
11.	Asier Palomino Diez	NAV	2.77
	2.22-1 / 2.52-1 / 2.77-3 / 2.97-xxx		
14.	Miquel Roig Llopis	BAL	2.52
	2.52-1 / 2.77-xxx		
15.	Jorge Isla Diaz	CAN	2.52
	2.22-1 / 2.52-2 / 2.77-xxx		
	Guillermo Báez Ramos	CNR	sm
	2.52-xxx		
	Óscar Moreno Cerrajeria	RÍO	sm
	2.22-xxx		

Longitud (5)

1.	Vicent Ferreres Zaragoza	CVA	6.45
	6.45 /+1.0 - 6.31 /0.0 - 6.43 /0.0 - 6.23 /0.0		
2.	Mateo Garrido Rizzo	CAT	6.22
	5.84 /0.0 - 5.92 /0.0 - 6.07 /0.0 - 6.22 /0.0		
3.	Marcos Moro Alonso	CYL	6.21
	6.21 /0.0 - x - x - x		
4.	Aaron Pérez Giraldo	GAL	6.20
	6.10 /0.0 - 6.20 /0.0 - 6.02 /0.0 - 6.06 /0.0		
5.	Samuel Víctorino Palomo	AND	6.11
	5.21 /0.0 - 5.75 /0.0 - 6.11 /-0.9 - 5.89 /0.0		
6.	Daniel Giralde Manrique	MAD	6.10
	6.01 /0.0 - x - 6.10 /0.0 - 5.95 /-0.3		
7.	Iván Jurado Hernández	ARA	5.80
	5.41 /0.0 - 5.80 /0.0 - x /0.0 - 5.51 /0.0		
8.	Pol Godoy Llopis	NAV	5.63 5.59 /0.0 -
	5.46 /0.0 - 5.53 /+0.9 - 5.63 /0.0		
9.	Arturo Fernández-Caballero Casanova	CLM	5.40
	5.17 /0.0 - x - 5.40 /0.0 -		
10.	Mauro González Fernández	CAN	5.31
	5.31 /0.0 - 4.79 /0.0 - 5.01 /0.0 -		
11.	Illan Garmon Rodríguez	AST	5.30
	3.79 /0.0 - 5.30 /0.0 - 5.14 /0.0 -		
12.	Roberto Ruiz Alcaraz	MUR	5.12
	4.98 /0.0 - 4.87 /0.0 - 5.12 /+1.0 -		
13.	Gabriel Nsue Obama	MAD	5.01
	4.87 /+1.5 - 4.15 /0.0 - 5.01 /0.0 -		
14.	Aitor Moya Izquierdo	BAL	5.00
	4.93 /-0.1 - 5.00 /0.0 - 4.98 /0.0 -		
15.	Mikel Hernández Ayerbe	PVA	4.95
	4.34 /0.0 - 4.95 /+0.2 - 4.41 /0.0 -		
16.	Jaime Flores Pardal	AND	4.60
	4.60 /+0.2 - x /0.0 - 4.60 /+0.1 -		
17.	Víctor Seco Fernández	EXT	4.58

x - x - 4.58 /+1.2 -
18. Roberto Jalle Perea RÍO 4.31
3.94 /0.0 - 4.22 /-0.2 - 4.31 /+0.5 -
19. Miguel García Rubio CLM 4.16
x - 3.89 /0.0 - 4.16 /0.0 -
20. Yerik Martínez García PVA 4.11
4.00 /+1.0 - 3.87 /0.0 - 4.11 /0.0 -
21. Luis Frontera Apolo NAV 3.96
x - 3.96 /+0.3 - 3.95 /0.0 -
Babacar Sene CNR sm
x - x - x
Asier Estévez Sesen RÍO sm
x - x - x

Triple Salto (5)

1. Víctor Souza Del Valle CVA 13.78
13.27 /0.0 - 13.61 /0.0 - 13.35 /0.0 - 13.78 /0.0
2. Asier Sanz Martín CYL 13.51
x - 13.51 /0.0 - x - x
3. Raúl Bueno Suárez CNR 13.43
12.65 /0.0 - 12.70 /0.0 - x /0.0 - 13.43 /0.0
4. Joan Boubacar Guzmán González CAT 13.39
12.69 /0.0 - x - 13.39 /0.0 - x
5. Sergio López Molina AND 13.29
12.88 /0.0 - 13.00 /0.0 - 12.98 /0.0 - 13.29 /0.0
6. Carlos Laderas Ubeda MAD 13.07
12.96 /0.0 - x - 12.39 /0.0 - 13.07 /0.0
7. Alejandro López Fernández CLM 12.79
12.79 /0.0 - 12.49 /0.0 - 12.43 /0.0 - 12.15 /0.0
8. Bruno Castro Pereira GAL 12.33
x - 12.29 /0.0 - 12.33 /0.0 - x
9. Pau Barrantes Arbona BAL 12.29
12.27 /0.0 - 12.00 /0.0 - 12.29 /0.0 -
10. Cristian Royo Abdallah ARA 12.09
11.76 /0.0 - 12.09 /+0.2 - 11.92 /0.0 -
11. Kepa Erkizia Sanz PVA 11.99
11.99 /+0.0 - 11.92 /0.0 - 11.68 /+0.1 -
12. Sergio Acebedo Rasero EXT 11.80
11.80 /0.0 - 11.64 /0.0 - 11.53 /0.0 -
13. Rubén Nuin Ros NAV 11.57
11.50 /0.0 - x - 11.57 /0.0 -
14. Samuel Martí Bravo MUR 11.46
11.41 /0.0 - 11.26 /0.0 - 11.46 /0.0 -
15. Adrián Sainz-Pardo Vivas CAN 10.93
x - 10.93 /0.0 - x -
Jorge Fernández López AST sm
x - x - x

Peso (6)

1. Rubén Cruz Ruiz ARA 17.77
12.13 - 14.84 - 15.88 - 17.77
2. Cristobal Díaz Bejar AND 16.61
15.86 - 16.30 - 14.99 - 16.61
3. Santiago Díaz-Medino Concha CLM 15.22
14.14 - 15.22 - 13.96 - x
4. Miguel Ángel López González GAL 14.95
x - 13.89 - 14.70 - 14.95
5. Didac Vila Zapater CAT 14.02
13.45 - 14.02 - 13.95 - 14.02
6. Pablo Zarzalejo Torres MAD 13.34
11.63 - 13.34 - 12.50 - x
7. Pau Jagersma González CVA 13.15
13.15 - 12.56 - 12.51 - x
8. Pablo Abellán Molina MUR 12.21
11.58 - 12.21 - 12.01 - 11.78
9. Daniel Gómez Ortuño CAN 11.83
10.51 - 11.83 - 10.78 -
10. Jorge Rubio Martínez AST 11.28
9.39 - 11.28 - 10.74 -
11. Xavi Olcina González BAL 11.18
11.11 - 11.18 - 10.71 -
12. Gabriel Amaro González CNR 11.08
10.71 - 11.08 - 10.83 -
13. Diego Díaz Martínez NAV 10.80
10.05 - 10.80 - x -
14. Rubén Juan Juan AND 10.33
10.22 - 10.33 - 9.61 -
15. Daniel Jiménez Martorán EXT 10.09
x - x - 10.09 -
16. Ibai Anaut Jiménez PVA 9.96
9.96 - x - 9.62 -
17. Miguel Hernández-Franch Pérez Del Yerro MAD 9.35
8.27 - 7.55 - 9.35 -
18. Julen Astorqui Pedrosa PVA 8.26
7.84 - 8.16 - 8.26 -
19. Fabián Martín Torre RÍO 7.55
7.55 - 6.90 - 6.85 -
20. Diego Alejandro Zapata Bermúdez NAV 5.60
5.60 - 5.46 - 5.44 -
Alonso Herranz Estebaranz CYL DNS

Disco (5)

1. Hugo Casañas Pedrares GAL 67.81
67.81 - 67.35 - 62.87 - x
2. Álvaro Marín Ojeda AND 56.55
43.11 - 56.55 - x - x
3. Mateo Miguel Rubio Riveres ARA 53.82
45.30 - 53.82 - 53.37 - x
4. Ferrán Pau Fanes Gil CAT 51.80
43.28 - 51.80 - 49.70 - 45.54
5. Javier Ibáñez Mateos MAD 46.18
36.19 - 44.18 - 45.45 - 46.18
6. Samuel Gutiérrez Escudero CYL 43.72
41.94 - x - 43.72 - x
7. Miguel Alcón Díaz EXT 43.61
42.73 - x - 38.20 - 43.61
8. Pau Lozano Carda CVA 40.78
40.01 - 40.24 - 39.22 - 40.78
9. Iker Andía Olcoz NAV 39.94
39.93 - x - 39.94 -
10. Ricardo Gómez Martínez MUR 39.76
36.02 - 39.76 - x -
11. Kamleu Bertrand Tankeu Djeudji CAN 38.45
38.45 - x - 36.64 -
12. Daniel Fernández Gómez CLM 36.17
34.17 - 36.17 - x -
13. Mikel Armenteros Irazusta PVA 33.84
x - 33.84 - 31.21 -
14. Nacho García González AST 32.98
31.13 - 26.07 - 32.98 -
15. Jesús Sánchez Gordillo BAL 32.96
29.86 - 32.96 - 26.84 -
16. Darío Moreno Sáez RÍO 27.88
27.88 - x - x -
Máximo López CNR sm
x - x -

Martillo (5)

1.	Andres Pisten	NAV	60.20
	60.20 - 59.86 - 59.59 - 55.97		
2.	Sergio Moreno Cortes	MAD	55.60
	x - 50.73 - 55.60 - x		
3.	Javier Cid González	GAL	54.95
	x - 53.74 - 54.79 - 54.95		
4.	Marco Arozamena Rodríguez	CAN	50.42
	x - x - 50.42 - x		
5.	Daniel González Zacares	CVA	49.30
	49.30 - x - x - x		
6.	Diego Ruiz Lample	ARA	48.58
	48.58 - x - 42.47 - x		
7.	Luis Javier Vicente García	EXT	46.89
	46.89 - x - 44.10 - x		
8.	Miguel Muñoz Goncalves	CYL	44.70
	41.15 - x - 44.70 - 42.48		
9.	Alain Oca Gabirondo	PVA	43.74
	x - x - 43.74 -		
10.	Gonzalo Rodríguez Acosta	AND	43.31
	43.31 - 43.26 - 39.48 -		
11.	Ángel De Caceres Gómez	CNR	42.04
	37.73 - x - 42.04 -		
12.	Ángel Priego Gutiérrez	AST	34.34
	34.34 - 33.92 - x -		
13.	Víctor Gil Bautista	MUR	28.92
	28.28 - 28.92 - 28.90 -		
14.	Julian Parreño Peralta	CLM	28.56
	x - 28.56 - 25.98 -		
15.	Jordi Villó Portela	BAL	24.19
	x - x - 24.19 -		
	Adrià Blanch Sardañes	CAT	
	x - x - x -		

Jabalina (6)

1.	Iván García Álvarez	CYL	54.44
	45.16 - x - 44.55 - 54.44		
2.	Miguel Safont Montes	CVA	51.48
	48.09 - 48.72 - 51.48 - 51.44		
3.	Guillermo Asín Garrido	ARA	50.12
	41.57 - 48.60 - 47.67 - 50.12		
4.	Jan Tomas Tapies	CAT	49.77
	47.95 - 49.15 - 49.77 - 47.55		
5.	Manuel Eirin González	GAL	47.50
	43.69 - 47.27 - 46.04 - 47.50		
6.	Lorand Varga Bora	MAD	46.13
	46.13 - x - 43.18 - 46.13		
7.	Marío Lara Campos	CNR	45.31
	45.31 - 44.72 - x - x		
8.	Antonio Carrasco García	AND	44.38
	42.60 - 44.38 - 39.26 - 40.85		
9.	Favila Velasco Benavides	AST	43.96
	43.48 - 43.96 - 42.78 -		
10.	Fernando Gomáriz González	CLM	41.67
	41.67 - 37.85 - 41.12 -		
11.	Tomas Alemayehu Hernández Olmos	MUR	41.03
	39.17 - 39.67 - 41.03 -		
12.	Marcelo Campanero Doria	NAV	37.22
	36.17 - 36.40 - 37.22 -		
13.	Gabriel Vázquez Sancho	EXT	36.63
	34.97 - 36.63 - 36.40 -		
14.	Oinatz Cordero Barandiarán	PVA	35.63
	29.58 - x - 35.63 -		
15.	Toni Fernández Palou	BAL	34.91
	34.91 - 33.11 - 33.62 -		
16.	Nicolás Soto Chamorro	RÍO	34.75
	31.71 - 29.70 - 34.75 -		
17.	Hugo Abellán Pineda	CAN	33.54
	33.54 - 30.98 - 33.35 -		

3.000 m Marcha (5)

1.	Gabriel González Pérez	ARA	12:51.19
2.	José Antonio Bonilla Sánchez	AND	13:10.56
3.	Marc Suárez Piza	CAT	13:16.46
4.	Marcos López López	MAD	13:21.66
5.	Jorge Ruiz Gómez	CLM	13:24.26
6.	Mateo Valcarce Fernández	GAL	13:47.82
7.	Oier Caballero Izquierdo	NAV	14:06.29
8.	Alex García Bagan	CVA	14:11.58
9.	Iván Peribáñez Ontoria	CYL	14:21.92
10.	Izán Sánchez Gines	BAL	14:56.51
11.	Marcos Candelarío Pérez	CNR	15:51.81
12.	Enol Allongo Fernández	AST	15:54.37
13.	Arturo Pacheco Hidalgo	MUR	15:55.25
14.	Juan Jiménez Ortiz	EXT	18:14.23
15.	Iván Almuedo Rodríguez	CAN	21:26.43

4x100 m (6)

Final A

1.	Andalucia	AND	43.80
	(Salvador Garrido Mateo -Noah Manuel Jiménez Castellano - Samuel Víctorino Palomo -Francisco De Las Heras Arnedo)		
2.	Galicia	GAL	44.00
	(Pablo Ruiz Santos -Lois García Vales -Mateo Refojo Justo - AarÓn Pérez Giraldo)		
3.	Castilla Y Leon	CYL	44.09
	(Iván Sanz Natividad -Diego Zorita Herrero -Asier Sanz Martín - José Toumani Barríos Fraile)		
4.	Comunidad Valenciana	CVA	45.02
	(Iker Albalate Miralles -Jordi Bernat Mingarro -Juan Nebot López -Rubén García Martín)		
5.	Cataluña	CAT	49.99
	(Alonso Fernández Herrero -Pau Pastor Del Cura -Eros Alegre Gómez -Roc Martínez Puigvert		
	Madrid	MAD	Dq
	(Daniel Giralde Manrique -AarÓn Ferreiro Buela -Carlos Laderas úbeda -Nicolas Ceballos Muñagorri)		

Final B

1.	Castilla La Mancha	CLM	44.71
	(Ethan Viváncos Martínez -Raúl Sánchez Guerrero -Alejandro López Fernández-Alberto Gómez-Serranillos Jiménez)		
2.	Murcia	MUR	45.25
	(Álvaro Belmonte García -Lucas López Nieto - Rubén Sosa Martínez -Marcelo Belchi Martínez)		
3.	Aragón	ARA	45.74
	(Valero Franco Calderon -Iván Jurado Hernández -Alex Simeria -Diego Ruiz Lample)		
4.	Canarias	CNR	45.99
	(Rodrigo Miranda Mamely -Pablo Paredes Ramos -Marío Lara Campos -Gustavo Hernández Morales)		
5.	Pais Vasco	PVA	46.06
	(Mikel Benito De La Calva -Heiko Salbidea Mariño -Aimar Pérez Gómez -Unax Barros Fernández)		
6.	Navarra	NAV	46.28

(Unax Muñoz Romero -Jeremiah Edobar Egharevba - Izán Lázaro Reinares -Asier Álvarez Latorre)

Final C

1. Extremadura EXT 47.21
(Guillermo Parra Méndez -Ángel Gutiérrez Berrocal -Ángel González Tato -Álvaro Carrasco Acevedo)
2. Asturias AST 47.76
(Alejandro Díez Álvarez -Álvaro Licetti Souto -Martín De La Vega Argüelles -Illan Garmón Rodríguez)
3. Baleares BAL 48.09
(Toni Fernández Palou -Ismael Ruiz Benchallal -Miquel Roig Llopis -Pablo Jiménez Preciado)
4. La Ríoja RIO 52.12
(José Manuel Nsang López -Carlos Alfaro Cestafe -Adrián López Muñoz -Jorge Caro Alonso)
Cantabria CAN Dq
(Guillem Malquori Serrano -Marcos Morales González -Jorge Saiz Lacalle -Jorge Bonilla Reina)

4x300 m (6)

Final A

1. Castilla Y Leon CYL 2:26.96
(Leopoldo Benito Martín Sánchez -Sergio Díez Martínez -Diego Valero De Miguel -Rafael Núñez Fernández)
2. Comunidad Valenciana CVA 2:27.91
(Miguel Orts Hernández -Miguel Getachew Pineda García - Rubén Rozalen García -Iván Canet Neira)
3. Andalucia AND 2:28.67
(Marío Herrera González -Iván García González -Javier González Polanco -Fabián Serrano Lozano)
4. Cataluña CAT 2:28.70
(Niraj Fontdegloria Vinyes -Roger Siles Pey -Alex Sola Florensa -Guim Turro Boronat)
5. Galicia GAL 2:32.38
(José Manuel Arufe González -Hugo Zuluaga Lamazares -Pablo Ruiz Santos -Joel Santana Martínez)
6. Madrid MAD 2:34.86
(Lorand Varga Bora -óscar Piñeiro Clemente -Aritz Blasco Echevarría -Francisco Torreño Fojón)

Final B

1. Castilla La Mancha CLM 2:28.58
(Adrián Ropero Burillo -Ramy Idryssy Lamchachti -Jane Muñoz Gil -Alejandro Sala Picazo)
2. Aragón ARA 2:28.98
(Darius Adam Roman Plesch -Banu Orea Aznar -Juan Ibáñez Armague-Tristán Luño Porroche)
3. Navarra NAV 2:35.12
(Pol Godoy Llopis -Omar Ayari García -Elias Benhlal Kohal -Izán Lazaro Reinares)
4. Asturias AST 2:35.74
(Enrique Echeverría Fernández -Pablo Menendez Ordas - Alejandro Llames Pérez -Alberto Rodríguez Fernández)
5. Pais Vasco PVA 2:37.91
(Eñaut Arburua Portu -Enaitz Vega Prada -Manex Campos Ibarguren -Unai González Quintana)
6. Canarias CNR 2:41.29
(Omar Ndoye -Juan Alejandro Benítez Losada -Germán Rodríguez Pérez -Ezekiel Alejandro Rodríguez Sosa)

Final C

1. Cantabria CAN 2:32.80
(Daniel Fernández Alonso -Iker Gómez Núñez -Daniel Gómez Ortuño -Marcos Alberdi Guerra)
2. Murcia MUR 2:34.08
(Rubén Sosa Martínez -Gabriel Alazar Lauret García -Aaron Laencina Moya -Miguel De Paco Calatrava)
3. Extremadura EST 2:43.80
(Sergio Acebedo Rasero -Ismael Carrasco Acevedo -Bruno Ramos Romo -Víctor Seco Fernández
4. Baleares BAL 2:44.41
(Joaquín Pons Trigo -Aitor Moya Izquierdo -David Castañer Rodríguez -Pablo Pérez Mari)
5. La Ríoja RÍO 2:48.36
(Nicolás Soto Chamorro -Iker Carrillo Bermejo -José Manuel Nsang López -Asier Estevez Sesen)

MUJERES

Clasificación por Federaciones

1.	CATALUÑA	CAT	262
2.	CASTILLA Y LEÓN	CYL	258
3.	COMUNIDAD VALENCIANA	CVA	251
4.	MADRID	MAD	242
5.	ANDALUCÍA	AND	219,5
6.	GALICIA	GAL	193,5
7.	CASTILLA LA MANCHA	CLM	169
8.	ARAGÓN	ARA	162,5
9.	NAVARRA	NAV	152,5
10	ASTURIAS	AST	145,5
11.	CANARIAS	CNR	145
12.	ISLAS BALEARES	BAL	144
13.	PAÍS VASCO	PVA	141
14.	MURCIA	MUR	131,5
15.	EXTREMADURA	EXT	128
16.	CANTABRIA	BAL	114
17.	LA RÍOJA	RÍO	25

100 m

Semifinales (5) Clasifican: 1 primeros de cada serie + 2 mejores tiempos

Sf. 1 (+0,0): 1. J Corredera Hernández ARMSA 12.56 Q - 2. R Martínez Gutiérrez LARS 12.82 q - 3. Sara Martínez Morales NERMA 13.11 - 4. Lara Isabel Salinas López SAAMU 13.45 - 5. Xiana Pungin Estevez ADAOR 14.55

Sf.2 (+0,0): 1. A García Pintado UACM 12.65 Q - 2. Noa García López AAAO 13.03 - 3. Alma Bello Iglesias SILC 13.11 - 4. Natalia Plaza Castillo JAVAB 13.50 - 5. Candela Hierro Iñarrea CORLO 14.34

Sf.3 (+0,0): 1. N Gual Gallén CAICS 12.51 Q - 2. B Linares Rubiño LLOG 12.85 q - 3. Ariadne García Cartiel SCOZ 13.16 - 4. Celia Bentham Oses GANNA 13.75 - 5. Shakira Antimasvere Pérez 16.56

Sf.4 (+0,7): 1. M Higuero Larreategi TATSS 13.04 Q - 2. Emma Reig Mínguez NAVEX 13.30 - 3. Carme Amengual Munar DACIB 13.64 - 4. Izel Medina Cabello CEATF 13.86 - 5. Azahar Blázquez Gamero 21.30

Final (5) (+0.1)

1.	Nuria Gual Gallén	CVA	12.33
2.	Julia Corredera Hernández	CYL	12.33
3.	Ainhoa García Pintado	MAD	12.63
4.	Berta Linares Rubiño	CAT	12.69
5.	Rita Martínez Gutiérrez	CAN	12.82
6.	Maren Higuero Larreategi	PVA	12.95

300 m (5)
Final A

1.	Yaiza Villanueva Cogollo	MAD	41.07
2.	Maríona Armero Montane	CAT	41.67
3.	Olivia Gutiérrez Palacios	GAL	41.83
4.	Elisa Álvarez Reyes	CYL	42.02
5.	Elena Ruiz Porras	AND	42.57
6.	Sandra Inglés Martínez	MUR	43.36

Final B

1.	Claudia Jiménez Puerta	NAV	42.15
2.	Gema Ortiz Falomir	CVA	42.30
3.	Cristina Asensio Pastor	CLM	42.32
4.	Olga Gutiérrez Martín	CNR	43.23
5.	Hai Duong Alzaga Truong	PVA	43.66
6.	Elena Escandón Rodrigues Dos Santos	AST	45.86

Final C

1.	Alara Liliana Torres Rahman	BAL	43.40
2.	Diana Gómez Martín	EXT	44.01
3.	Carmen Torres Uruel	ARA	44.27
4.	Celia Sánchez Burgos	CAN	44.40
5.	Ana Villamor Ruiz	RÍO	46.26

600 m (6)
Final A

1.	Aitana Navajo Fluvia	MAD	1:36.73
2.	Maia Pares Mateo	CAT	1:37.90
3.	Blanca Alzamora Rubio	BAL	1:38.38
4.	Aitana Ayerbe González	PVA	1:39.85
5.	Remei Veronica Gonzalvez Paya	CVA	1:40.10
6.	Natalia Martín Corral	AND	1:40.55
7.	Emma De La Fuente Bernardo	CYL	1:40.77
8.	Lucía Cando Gómez	GAL	1:41.81
9.	Paola Rodríguez Da Silva	CNR	1:47.06

Final B

1.	Ariadna Zornoza Muñoz	MUR	1:37.62
2.	Emma García García	CLM	1:42.71
3.	Alejandra Guiral Castillo	ARA	1:43.29
4.	Elísabeth Copetudo Salgado	EXT	1:44.99
5.	Raquel Núñez Sánchez	AST	1:45.60
6.	Sara Vera Moleres	NAV	1:45.61
7.	Marina Miranda Sáenz	RÍO	1:47.79
8.	Elena Seoane De La Hoz	CAN	1:51.65

1.000 m (6)

1.	Elena Torres Volkava	AND	3:00.98
2.	Nora Veiseth Méndez	CLM	3:03.36
3.	María Cabello Alemany	BAL	3:03.65
4.	Naiara Villegas Maroto	MAD	3:06.38
5.	Clara Sanz González	CYL	3:07.10
6.	Blanca López-Franco Hortells	ARA	3:08.05
7.	María Arlandes Barbera	CVA	3:08.06
8.	Maia Salomón Pagespetit	CAT	3:08.29
9.	Noa Prieto González	AST	3:09.92
10.	Izaro Durán Filgueiras	PVA	3:10.97
11.	Mercedes Cantero Robles	MUR	3:12.10
12.	Marta Alonso Pérez	GAL	3:12.38
13.	Martína Bañas Guerrero	EXT	3:16.78
14.	Daniela Herrera Contreras	CAN	3:18.34
15.	Iris Barreto Fernández	CNR	3:19.60
16.	Ainhoa Negrea Arrua	RÍO	3:24.47
17.	Paula Fernández Carnicero	NAV	3:29.80

3.000 m (5)

1.	Idoia Razquin Anaut	NAV	10:20.03
2.	Alejandra Ortuño Abad	CYL	10:23.84
3.	Marta Beltrán Pesudo	CVA	10:24.74
4.	Rabab Ouzemmou Ikhlef	CAT	10:25.36
5.	Carmen Martínez Domínguez	GAL	10:35.68
6.	Ainoa Ablanedo Torres	AND	10:39.41
7.	María García Soto	MUR	10:44.13
8.	Jimena Jiménez Valsalobre	MAD	10:46.19
9.	Laura Samper Pérez	CLM	10:55.11
10.	Candela Manchón Dávila	EXT	11:10.86
11.	Inés Fernández López	AST	11:14.73
12.	María Fernández Arreba	CAN	11:28.93
13.	June Valle Prieto	PVA	11:34.74
14.	Noelia Júdez Méndez	ARA	11:49.73
15.	Martina Benes Gutiérrez	RÍO	11:59.60
16.	Neus Gonyalons Sans	BAL	13:14.09
	Helena Negro Ibáñez	CNR	DNF

100 m vallas
Semifinales (5) - Clasifican: 1 primeros de cada serie + 3 mejores tiempos

Sf.1 (+0,3): 1. J Queralt Morales CALLE 14.68 Q - 2. L Celano Mena SLUGC 15.33 q - 3. Beatriz Pérez Mateo JUMMU 15.79 - 4. Ane Cuñado Irigoyen ASSSS 15.93 - 5. Fabiola Prieto González ABAEX 21.98

Sf.2 (+0,4): 1. M Okunrobo Osaro GANNA 14.48 Q - 2. L Jiménez Fernández BAHCA 15.06 q - 3. Carmen Ortega Peransi QUAV 15.41 - 4. Valeria Manzanares Vega AJAM 15.51 - 5. Elsa Díez Ramírez ULTLO 16.90 - 6. Izara Gómez Villegas TORS 17.23

Sf.3 (+1,0): 1. S Santos Huerta CAVVA 14.81 Q - 2. B Santos Flores PITIB 15.06 q - 3. Lucia González Sainz AAAO 15.68 - 4. Sofía Pontones Buil CUECU 16.23 - 5. Raquel Sádaba Campo ZATZ 16.32 - 6. Carla Allegue Blanco XUNLU 18.55

Final (5) (+0.3)

1.	Mary Okunrobo Osaro	NAV	14.19
2.	Jana Queralt Morales	CAT	14.43
3.	Brenda Santos Flores	BAL	14.93
4.	Sabina De Santos Huerta	CYL	15.06
5.	Leonor Celano Mena	CNR	15.17
6.	Leire Jiménez Fernández	AND	15.24

300 m vallas (5)
Final A

1.	Teresinha Nater Mendes	MAD	44.18
2.	Elena Martínez Cruz	CYL	44.38
3.	Lluna Marsal Royo	CAT	45.76
4.	Nira Morales Quintana	CNR	48.28
5.	María Martín Mateos	AND	48.33
6.	Erika Diaz-Obregón Cordobés	CAN	48.56

Final B

1.	Emma Rial Salgueiro	GAL	47.47
2.	Katia López González	AST	48.36
3.	Carmen García Yáñez	CVA	48.61
4.	Marta Hernáiz Olivas	CLM	49.12
5.	María Rocafort Láinez	ARA	52.24
6.	Alaitz Eraso Arandigoyen	NAV	54.32

Final C

1.	Larraitz Aldasoro Etxeberria	PVA	48.71
2.	Lara Shinta Espinosa Moedjiono	BAL	49.12
3.	Daniela Roca Olmo	MUR	49.60
4.	Cristina Silvestre Chaves	EXT	53.45

1.500 m Obstáculos (5)

1.	Paula Fernández Pérez	GAL	5:04.99
2.	Paula Elvira Moreno	MAD	5:09.54
3.	Marta Gil Soriano	CVA	5:11.51
4.	María Zabaleta Peña	ARA	5:13.26
5.	Yasmín Acuña Vankova	CNR	5:13.34
6.	Alexia Carrasco Caceres	CAT	5:22.79
7.	Rebeca Perea Corral	CLM	5:27.59
8.	Alba León Gómez	CYL	5:29.40
9.	Basma Lahbabi El Harti	AND	5:36.27
10.	Jimena Calleja García	CAN	5:41.04
11.	Macarena Carmona Mayoral	EXT	5:43.97
12.	María Aramendi Arabaolaza	PVA	5:45.04
13.	Julia Serra Moranta	BAL	5:49.30
14.	Paula Artidiello Fariña	AST	5:54.17
15.	Carmen González Soriano	MUR	5:56.90
16.	Susana González El Busto	NAV	5:57.67

Altura (5)

1.	María Servera Domengue	BAL	1.65
	1.49-1 / 1.53.1 / 1.56-1 / 1.59-1 / 1.62-2 / 1.65-3 / 1.67-xxx		
2.	Daniela Jiménez Martín	MAD	1.62
	1.45-1 / 1.49-2 / 1.73-2 / 1.56-3 / 1.59-2 / 1.62-1 / 1.65-xxx		
3.	Adriana Alejandre Vallribera	CAT	1.62
	1.30-1 / 1.40-1 / 1.45-1 / 1.49-1 / 1.53-1 / 1.56-1 / 1.59-1 / 1.62-2 / 1.65-xxx		
4.	Paola Peña Padrones	CYL	1.62
	1.40-1 / 1.45-1 / 1.491- / 1.53-1 / 1.56-1 / 1.59-1 / 1.62-3 / 1.65-xxx		
5.	Isabel Diego Becerril	CAN	1.59
	1.45-1 / 1.49-1 / 1.53-1 / 1.56-1 / 1.59-3 / 1.62-xxx		
6.	Vega Araguas Mata	ARA	1.56
	1.40-1 / 1.45-1 / 1.49-1 / 1.53-2 / 1.56-3 / 1.59-xxx		
7.	Sara Faraldo García	GAL	1.53
	1.30-1 / 1.40-1 / 1.45-1 / 1.49-1 / 1.53-1 / 1.56-xxx		
8.	Marta Barroso Barrero	AND	1.53
	1.30-1 / 1.40-1 / 1.45-1 / 1.49-2 / 1.53-1 / 1.56-xxx		
9.	Claudia Astrid Morales Berndsen	AST	1.53
	1.40-1 / 1.49-1 / 1.53-2 / 1.56-xxx		
10.	Marta Carrión Aguado	CVA	1.53
	1.40-1 / 1.45-1 / 1.49.1 / 1.5-3 / 1.56-xxx		
11.	Laia Zamora Ezkurra	PVA	1.49
	1.30-1 / 1.40-1 / 1.45-1 / 1.49-2 / 1.53-xxx		
12.	Pino Oramas Medina	CNR	1.49
	1.30-1 / 1.40-1 / 1.45-1 / 1.49-3 / 1.53-xxx		
13.	Nuria Ferretjans Larrosa	MUR	1.45
	1.30-1 / 1.40-1 / 1.45-1 / 1.49-xxx		
13.	Laia Palafox Escribano	CLM	1.45
	1.30-1 / 1.40-1 / 1.45-1 / 1.49-xxx		
15.	Elena Sánchez Meléndez	EXT	1.40
	1.30-1 / 1.40-1 / 1.45-xxx		
15.	Leire Zazpe Oroz	NAV	1.40
	1.30-1 / 1.40-1 / 1.45-xxx		
17.	Sandra Fernández Arrieta	RÍO	1.20
	(1.10-1 / 1.20-1 / 1.30-xxx		

Pértiga (5)

1.	Alba Benito Rodríguez	CAT	3.50
	3.02-1 / 3.17-1 / 3.32-1 / 3.50-1 / 3.60-xxx		
2.	Carla Cruz Herreros	CVA	3.22
	2.67-1 / 2.87-1 / 2.92-1 / 3.02-3 / 3.07-1 / 3.12-2 / 3.17-2 / 3.22-1 / 3.32-xxx		
3.	Carlota González Segundo	MAD	3.12
	2.77-1 / 2.97-1 / 3.02-1 / 3.07-1 7 3.12-2 / 3.17-xxx)		
4.	Ana Isabel Callejo Merino	CLM	3.07
	2.52-1 / 2.67-1 / 2.77-1 / 2.87-3 / 2.92-2 / 3.02-2 / 3.07-2 / 3.12-xxx		
5.	Celia Aguado Perrote	CYL	2.92
	2.52-2 / 2.77-1 / 2.87-1 / 2.92-3 / 3.97-xxx		
6.	Luna Sánchez García	AND	2.67
	2.67-1 / 2.52-1 / 2.67-1 / 2.77-xxx		
7.	Sabela Álvarez Rey	GAL	2.52
	2.22-1 / 2.37-1 / 2.52-3 / 2.67-xxx		
8.	Nora Cuellar Amador	EXT	2.52
	2.02-1 / 2.22-1 / 2.37-1 / 2.52-3 / 2.67-xxx		
9.	Ana Feijoo Marques	AST	2.52
	2.02-1 / 2.22-1 / 2.37-3 / 2.52-3 / 2.67-xxx		
10.	Mischel Mayor Ascanio	CNR	2.37
	2.02-1 / 2.22-3 / 2.37-2 / 2.52-xxx		
11.	Julia López De Dicastillo Arroqui	NAV	2.37
	2.02-1 / 2.22-3 / 2.37-3 / 2.52-xxx		
12.	Alba López Fuertes	ARA	2.22
	2.02-1 / 2.22-1 / 2.37-xxx		
12.	Roser Galmes Riera	BAL	2.22
	(2.02-1 / 2.22-1 / 2.37-xxx		
14.	María Pérez Álvarez	CAN	2.02
	2.01-1 / 2.22-xxx		
	Iris Pérez Tormo	MUR	sm
	2.02-xxx		
	June Arechaga Sáenz De Lacuesta	PVA	sm
	2.02-xxx		

Longitud (5)

1.	Gift Okunrobo Osaro	NAV	6.09	
	6.09 /+1.0 - x - 5.41 /0.0 - x			
2.	Nora Martínez Rodríguez	CVA	5.67	
	5.53 /+0.7 - 5.39 /+1.0 - 5.67 /0.0 - 5.44 /0.0			
3.	Celia Hidalgo Moreno	CYL	5.61	
	5.49 /+0.1 - 5.61 /+1.0 - 5.57 /0.0 - 5.60 /0.0			
4.	Raquel Lobo Serrano	AND	5.56	
	5.33 /+0.8 - 5.52 /+0.5 - 5.44 /0.0 - 5.56 /0.0			
5.	Adriana Curto García	CAT	5.50	
	5.24 /+0.0 - 5.43 /0.0 - 5.45 /0.0 - 5.50 /-0.2			
6.	Julieta San Vicente Vicente	ARA	5.17	
	x - 5.17 /+1.4 - x /0.0 - 4.90 /0.0			
7.	Eider Redondo Juárez	PVA	5.15	
	5.06 /+0.0 - 5.15 /+1.4 - x - 5.15 /0.0			
8.	María Martínez Lois	MAD	5.03	4.71 /+1.2 - 5.03 /0.0 - 4.60 /+1.0 - 4.66 /0.0
9.	Paula Castañera Barquilla	AST	5.02	
	5.02 /+0.1 - 4.38 /+1.5 - 4.54 /+1.0 -			
10.	Fama Gueye Sall	CNR	4.79	
	x - 4.77 /+1.2 - 4.79 /+0.6 -			
11.	Alba García Carrillo	CLM	4.60	4.35 /+1.3 - 4.35 /0.0 - 4.60 /0.0 -
12.	Leyre Alonso Cajide	GAL	4.48	
	x - 4.38 /+1.3 - 4.48 /+0.7 -			
13.	Sophia Louise Zafrilla Griffiths	MUR	4.31	
	4.31 /+0.4 - 4.11 /+0.2 - 4.16 /0.0 -			
14.	Soledad Soldevilla Sánchez-Montes	BAL	4.05	
	x - 3.18 /+0.4 - 4.05 /+0.2 -			
15.	Nazaret Pulido Novo	RÍO	3.98	

x - 3.98 /0.0 - x-
16. Carla Santoro Cernadas GAL 3.97
3.78 /+0.1 - x - 3.97 /0.0 -
17. María Herrezuelo Santos EXT 3.61
x - 3.28 /0.0 - 3.61 /0.0 -
18. Jara Solanier Gascón ARA 3.15
3.15 /+1.0 - x /+0.1 - 3.01 /0.0 -
Shayana Saceda Velarde CAN sm
x - x - x

Triple Salto (5)
1. Rebeca Torres Salvador AND 11.52
11.31 /0.0 - 11.25 /0.0 - 11.52 /0.0 - 11.09 /0.0
2. Daniela Tena Sanz CVA 11.42
11.11 /0.0 - 11.42 /0.0 - 11.32 /0.0 - x
3. Martína Chaboye Gallego CAT 11.22
x - 11.22 /0.0 - 10.67 /0.0 - 10.81 /0.0
4. Lucía Ríobo Leprivier CNR 10.87
10.13 /0.0 - 10.55 /0.0 - x - 10.87 /0.0
5. Daniela Iglesias Martínez MAD 10.62
x - x - 10.45 /0.0 - 10.62 /0.0
6. Cristina Vázquez Espantoso GAL 10.61
10.61 /0.0 - 10.24 /0.0 - x /0.0 - x
7. Alicia Alonso Herrero CYL 10.58
10.58 /0.0 - x - 10.29 /0.0 - x
8. Ana De Las Cuevas Conde CAN 10.44
10.12 /0.0 - 10.44 /0.0 - 10.09 /0.0 - x
9. Ángela López López CLM 10.41
10.41 /0.0 - 9.81 /0.0 - 9.81 /0.0 -
10. Ariadna Travesset González BAL 10.36
9.90 /0.0 - 10.10 /0.0 - 10.36 /0.0 -
11. Uxue Madariaga Huegun PVA 10.27
10.27 /0.0 - 10.08 /0.0 - 9.61 /0.0 -
12. Aitana Imizcoz Zuñiga NAV 10.18
9.98 /0.0 - x - 10.18 /0.0 -
13. Elisa Solano Ruiz ARA 10.17
10.17 /0.0 - 9.83 /0.0 - 9.84 /0.0 -
14. Isabel Mateo Gordillo EXT 9.98
9.98 /0.0 - 9.25 /0.0 - 9.78 /0.0 -
15. Carla Rico Suárez AST 9.97
9.97 /0.0 - x - x
16. Raquel Gómez Martínez MUR 8.81
8.81 /0.0 - x - x

Peso (6)
1. Anhara Ortega Busquier CVA 12.64
12.63 - 12.19 - 12.64 - 11.37
2. Sara Caamaño Caamaño GAL 11.64
11.64 - x - x - 11.53
3. Lucía Morales Marzo ARA 11.33
11.22 - 11.33 - 10.94 - 11.17
4. Laura Santos Alonso CYL 11.22
10.69 - 11.22 - 10.86 - 10.24
5. Nazaret López Medina AND 11.05
11.05 - 9.87 - 10.69 - x
6. Marta Izquierdo Mañas CLM 10.98
9.13 - 10.98 - 10.10 - 10.34
7. Nora Díaz Baragaño AST 10.96
x - 10.96 - 10.36 - 10.40
8. Maríona Arenas Roman CAT 10.86
10.52 - x - 10.79 - 10.86
9. Silvia Alcaraz Baraza MUR 10.70
10.70 - x - 10.04 -
10. Naia Rubí Rodríguez MAD 10.68
10.68 - 10.62 - 10.25 -
11. Yaiza Hernández Pérez CNR 10.53
10.31 - 10.53 - 10.19 -
12. Saray Ruiz Rodríguez EXT 9.87
8.92 - 9.86 - 9.87 -
13. Ana Sánchez López NAV 9.84
x - 9.84 - 9.08 -
14. Valvanuz Fernández Herrera CAN 9.27
9.00 - 8.60 - 9.27 -
15. Claudia Rubio Monte PVA 8.93
8.93 - 8.42 - 8.66 -
16. Jimena Gutiérrez Giménez BAL 8.57
8.51 - 8.08 - 8.57 -
17. Itziar Reinaldo Arnedo RÍO 6.20
5.75 - 5.62 - 6.20 -
18. Diana Paula Paval ARA 5.58
5.36 - x - 5.58 -
19. María Duque González AND 4.55
4.44 - x - 4.55 -

Disco (5)
1. Eva Marie Pauline Mendy Oeillet MAD 39.86
36.14 - x - 39.85 - 39.86
2. Aitana Capeans Rey GAL 38.21
38.20 - 38.21 - 37.57 - 36.93
3. Kalina Garkova Merida CVA 37.16
33.66 - x - 34.32 - 37.16
4. Clara Expósito Clemente CLM 33.44
33.44 - 29.55 - 31.23 - x
5. Nieves Lapuente Pastor ARA 32.68
30.39 - 32.68 - 30.27 - x
6. Marileydis Saviñón Adames AST 31.81
x - x - 31.81 - 26.67
7. Fadela Mulet Mimoun EXT 30.63
29.05 - x - 30.63 - 29.52
8. Marta Val Crespo CYL 30.48
30.48 - 28.01 - 16.70 - 28.41
9. María Mercedes Trabalon Garres MUR 28.69
26.40 - 28.69 - 28.64 -
10. Carla Villegas Revuelta CAN 27.64
27.64 - x - 27.29 -
11. Marina Valencia Enríquez CAT 27.27
26.08 - 27.25 - 27.27 -
12. Alba García Gómez AND 25.71
23.07 - 25.10 - 25.71 -
13. Uzuri Martiarena Luis PVA 25.48
x - x - 25.48 -
14. Oihane Apesteguia Gay NAV 22.87
21.98 - 17.97 - 22.87 -
15. Aitana Galera Martínez BAL 21.36
21.36 - 17.95 - 19.72 -
Nair Lago Iglesias CNR sm
x - x - x -

Martillo (5)
1. Paula Carreira Marín EXT 53.68
49.80 - 47.80 - x - 53.68
2. Ainhoa Orozco Pedrosa CAT 51.20
51.20 - 48.85 - 46.96 - 46.92
3. Noa López Blasco ARA 47.49
42.48 - x - 47.49 - 45.57
4. Adela Planell Segura CVA 45.37

x - 33.85 - x - 45.37
5. María Montesino Rodríguez MAD 42.34
x - 42.34 - 40.02 - 41.49
6. Alejandra Crespo González AND 42.25
41.83 - 41.31 - x - 42.25
7. Julia Díaz Martín CNR 37.27
36.21 - 37.27 - 36.35 - x
8. Llarina Zapico Sastre AST 33.60
x - 33.60 - x -
9. Andrea Sierra Palacín CYL 32.82
32.82 - 30.39 - 28.42 -
10. Carolina Gutiérrez Pereira PVA 30.95
30.95 - x - x -
11. María González García CAN 30.23
30.23 - x - 27.29 -
12. Teresa Ureña García MUR 29.98
29.98 - x - x -
13. Olimpia Dorgan Gurín NAV 29.83
x - x - 29.83 -
14. Alba García Martínez CLM 29.22
28.90 - x - 29.22 -
15. Nicole Romero D'ammassa BAL 29.00
28.22 - x - 29.00 -
Lidya Valdes Pazos GAL DQ

Jabalina (6)
1. Jimena Hernández Corbalán MUR 39.63
36.30 - 37.06 - 39.63 - 36.26
2. Julene Sanzol Urra NAV 39.30
33.87 - 39.24 - x - 39.30
3. June Kortazar Madariaga PVA 38.61
31.25 - 38.61 - 33.43 - x
4. Andrea De Castro Domínguez CYL 36.92
30.87 - 32.07 - 36.92 - 31.02
5. Aitana Escar Consejo ARA 36.70
31.86 - 30.87 - 36.70 - 29.15
6. Jana Parareda Gamero CAT 35.49
32.76 - 33.36 - 34.96 - 35.49
7. Sofía García García CLM 33.21
33.01 - 33.21 - 30.63 - 27.52
8. Michelle Oroh Ladaga AND 33.01
x - 32.85 - 33.01 - 31.75
9. Noa Díaz Gómez GAL 32.70
32.70 - 32.22 - 31.20 -
10. Jimena Muñoz Rueda CAN 32.40
32.40 - 27.92 - 29.11 -
11. Alia Ezraigainatte Sid-Ahmed CVA 32.01
x - x - 32.01 -
12. Maia Sofía Shepherd BAL 26.61
26.61 - 26.49 - x -
13. Alba Candelario Barroso EXT 24.99
24.99 - 21.16 - 23.82 -
14. Julia Sáinz Sánchez AST 24.42
x - 24.42 - x -
15. Paula Pérez Pulido CNR 23.20
x - x - 23.20 -
Noa Rosas Paniagua MAD
x - x - x -

3.000 m Marcha (5)
1. Diana López Guadilla CYL 14:56.51
2. Ana González Estévez CNR 14:56.51
3. Carla Fernández Pérez BAL 14:56.81
4. Aixa Hidalgo Llamas AND 15:00.11
5. Daniela Gaitan Prats CAT 15:12.33
6. Alba Morales Pedreira GAL 15:19.60
7. Pilar Monfort Moreno CVA 15:22.10
8. Ángela Romo Martín CLM 15:30.79
9. Laura Vigueras López MUR 15:32.66
10. Marta Bautista García EXT 15:55.56
11. Noa Escobar Suarez AST 16:14.89
12. Enma López Urbano ARA 16:16.78
13. María Rodríguez López MAD 17:11.72
14. Lucía Olano Mateos CAN 17:49.46
15. Nuria De Esteban Ojer NAV 18:17.16
16. Itsasne Solaun Rivacoba PVA 20:30.46

4x100 m (6)
Final A
1. Castilla Y Leon CYL 47.76
(Nicole Gabrielle De SalomÓn Carrillo -Julia Corredera Hernández -Elisa Álvarez Reyes -Medea Hernández Pérez)
2. Cataluña CAT 48.68
(Noa Anton Paterna -Adriana Curto García -Lluna Marsal Royo -Berta Linares Rubiño)
3. Comunidad Valenciana CVA 48.91
(Sara Fanjul Mari -Daniela Tena Sanz -Adriana Cano Querol -Nuria Gual Gallén)
4. Madrid MAD 49.34
(Irene Puig Cano -Paula García Martínez -Valeria Manzanares Vega -Ainhoa García Pintado)
5. Galicia GAL 50.03
(Laura Ríos Velo -Alma Bello Iglesias -Valeria Buceta Novo -Olivia Gutiérrez Palacios)
6. Andalucia AND 51.59
(Julia Aparicio Luque -Noa García Espadero -Irene Llamas Gutiérrez -Sara Martínez Morales)

Final B
1. Navarra NAV 49.44
(Nicole Aguirre García -Mary Okunrobo Osaro -Celia Bentham Oses -Gift Okunrobo Osaro)
2. Asturias AST 50.90
(Paula Castañera Barquilla -Noa García López -Katia López González -LucÍa González Sainz)
3. Canarias CNR 52.05
(Izel Medina Cabello -Fama Gueye Sall -Sofía Rodríguez Pérez -Leonor Celano Mena)
4. Aragón ARA 52.43
(Maríona Salamo Baro -Ainhoa Pardinilla Lanau -Julieta San Vicente Vicente -Ariadne García Cartiel
5. Castilla La Mancha CLM 52.47
(Natalia Plaza Castillo -Sofía García García -Sofía Pontones Buil -Laia Palafox Escribano)
6. Baleares BAL 52.87
(Carme Amengual Munar -Ariadna Travesset González -Roser Galmes Riera -Brenda Santos Flores)

Final C
1. Extremadura EXT 50.22
(María Herrezuelo Santos -Emma Reig Minguez -Diana Gómez Martín -Fabiola Prieto González)
2. Pais Vasco PVA 50.99
(Ane Cuñado Irigoyen -Enara Carcedo Urbieta -Maren Higuero Larreategi -Uxue Madariaga Huegun)
3. Murcia MUR 51.68

(Beatriz Pérez Mateo -Jimena Hernández Corbalán -Sophia Louise Zafrilla Griffiths -Lara Isabel Salinas López)
4. Cantabria CAN 52.07
(Aroa Cachón Vila -Rita Martínez Gutiérrez -Nadia Pérez Gavrilova -Alba Cacho Peláez)
5. La Ríoja RIO 52.22
(Elsa Díez Ramírez -Candela Hierro Iñarrea -Carmen Virto Álvaro -Jimena Díez Alonso)

4x300 m (6)
Final A
1. Madrid MAD 2:46.39
(Yaiza Villanueva Cogollo -Teresinha Nater Mendes -Aitana Navajo Fluvia -Allegra García-Miñaur Arroyo)
2. Cataluña CAT 2:47.91
(Montserrat Fresnillo Pérez -Maia Pares Mateo -Martína López Herrera -Mariona Armero Montane)
3. Castilla Y Leon CYL 2:50.32
(Avril Plaza López -Miriam Catalina Pérez -Celia Hidalgo Moreno -Elena Martínez Cruz)
4. Comunidad Valenciana CVA 2:50.73
(Carmen García Yáñez -Gema Ortiz Falomir -Andrea Renau Telo -Noelia González Castaño)
5. Andalucia AND 2:53.53
(Sonia Salardón Moret -Leire García Serrano -Gabriela Rodríguez Toscano -Elena Ruiz Porras)
6. Galicia GAL 2:57.24
(Emma Rial Salgueiro -Lucía Cando Gómez -Valeria Buceta Novo -Irma Veiguela Tizón)

Final B
1. Navarra NAV 2:53.02
(Sara González Amezcua -Aitana Fernández Gorri -Julia Marañon Sola -Claudia Jiménez Puerta)
2. Castilla La Mancha CLM 2:54.45
(Cristina Asensio Pastor -Mar García Muñoz -Emma García García -Marta Hernaiz Olivas)
3. Canarias CNR 2:55.94
(Nira Morales Quintana -Julia Díaz Heras -Olga Gutiérrez Martín -Paola Rodríguez Da Silva)
4. Baleares BAL 2:56.21
(Alara Liliana Torres Rahman -Lara Shinta Espinosa Moedjiono -María Cabello Alemany -Blanca Alzamora Rubio)
5. Aragón ARA 3:00.34
(Carmen Torres Uruel -Andrea Biescas Gago -Martína Gascón Rodríguez -Vera Moreno Vicente)
6. Asturias AST 3:07.97
(Elena Escandón Rodrigues Dos Santos -Zoe González García -Raquel Núñez Sánchez -Noa Prieto González)

Final C
1. Pais Vasco PVA 2:55.52
(Hai Duong Alzaga Truong -Larraitz Aldasoro Etxeberría -Aitana Ayerbe González -Irene Basarte Hernández)
2. Cantabria CAN 3:04.87
(Celia Sánchez Burgos -Elena Seoane De La Hoz -Sara Melgarejo Ortiz -Erika Díaz-Obregón Cordobés)
3. La Ríoja RIO 3:05.32
(Ainhoa Negrea Arrua -Marina Miranda Saenz -Ana Villamor Ruiz -Carmen Virto Álvaro)
4. Extremadura EXT 3:08.84
(Marta Sáez Clemente -Sara Fernández Megías -Nora Cuéllar Amador -Elisabeth Copetudo Salgado)
Murcia MUR DQ
(Sandra Inglés Martínez -Andrea Provencio Mora -Daniela Roca Olmo -Ariadna Zornoza Muñoz)



Campeonato de España Universitario Atletismo 2024 - Ciudad Real
Ciudad Real 20-21 abril 2024

HOMBRES

100m

Eliminatorias (21) - Clasifican 3 primeros de cada serie + 2 mejores tiempos

Elim.1 (+0.3): 1. Sánchez 10.61 Q - 2. Cortés 10.81 Q - 3. Martín 10.90 Q - 4. Daniel San Juan EUNVI 10.98 - 5. Bernat Servera UB 11.29 - Wilfredo Ricardo Navarro (VEN) UMH NP - Kyran Tannion UAM NP

Elim.2 (+0.0): 1. Cárdenas 10.76 Q - 2. Tomé 10.83 Q - 3. Jiménez 10.91 Q - 4. Mendoza 10.94 q - 5. Sala 10.95 q - 6. David Vicente UBU 10.98

Final (21) (+0.2)

1.	Ricardo Sánchez	UPM	10.40 RC
2.	Tristán Cárdenas	PNA	10.57
3.	Pablo Tomé	UDC	10.67
4.	Adrián Martín	UPM	10.73
5.	Daniel Cortés	NACM	10.74
6.	José Luis Jiménez	UGR	10.77
7.	Israel Sala	UMH	10.80
8.	Jaime Mendoza	UCAM	10.89

200m

Eliminatorias (20) - Clasifican 2 primeros de cada serie + 2 mejores tiempos

Elim.1 (+0.0): 1. García 21.79 Q - 2. Cabrera 21.89 Q - 3. José Daniel Lusilla UA 22.11 - 4. Jaime Mendoza UCAM 22.16 - 5. Xabier Picabea EHU 22.27 - 6. Adrián Flecha ULE 22.32

Elim.2 (+0.5): 1. Montalvo 21.19 Q - 2. Sala 21.64 Q - 3. Alejandro González USAL 21.69 - 4. Alvaro Rodríguez USE 21.81 - 5. Telmo Abadias UZ 21.93 - 6. Tirso Ocaña UAM 21.97 - 7. Daniel Gutierrez ULE 22.18

Elim.3 (+0.1): 1. González 21.44 Q - 2. Vilacha 21.45 Q - 3. Piñero 21.55 q - 4. García 21.58 q - 5. Alberto Calero CHCEU 21.59 - 6. David Vicente UBU 21.80 - 7. Pedro Calvo UBU 23.06

Final (20) (+1.1)

1.	José González	UCLM	21.19
2.	Pablo Montalvo	UGR	21.26
3.	Manuel Vilacha	UMU	21.35
4.	Jorge García	UCN	21.48
5=.	Alejandro García	UOV	21.54
5=.	Israel Sala	UMH	21.54
7.	Roberto Cabrera	UNIVA	21.82
8.	Iván Piñero	UCA	21.95

400m

Eliminatorias (20) - Clasifican 2 primeros de cada serie + 2 mejores tiempos

Elim.1: 1. Soler 48.53 Q - 2. Tovar 48.77 Q - 3. Andrés Cortés UPO 49.47 - 4. Héctor Saiz UCN 49.53 - 5. Jordi Domenech UCSV 49.69 - 6. Imanol Ayarzaguena EHU 50.17

Elim.2: 1. Plata 48.71 Q - 2. Ibáñez 48.74 Q - 3. González 48.80 q - 4. Miguel García UPCA 50.43 - 5. Jorge Bosca UCSV 50.48 - Sheriff Flodavid Soclo (LBR) UPO NP

Elim.3: 1. Guerrero 47.72 Q - 2. Bea 48.15 Q - 3. Per 48.53 q - 4. Alejandro Torres ULE 49.68 - 5. Juan Antonio Rodríguez-Buenrostro USE 50.09 - 6. Diego Mínguez UDE 50.29

Final (21)

1.	Manuel Bea	UOV	46.80
2.	Jacobo Soler	VIGO	47.18
3.	Alejandro Guerrero	UPO	47.31
4.	Pol Ibáñez	UB	47.76
5.	Alejandro Per	UZ	47.93
6.	Javier Tovar	UCSV	48.15
7.	Alejandro González	USAL	48.56
8.	Sergio Plata	UOV	54.39

800m

Eliminatorias (20) - Clasifican 3 primeros de cada serie + 2 mejores tiempos

Elim.1: 1. Sánchez 1:52.79 Q - 2. Soclo (LBR) 1:53.28 Q - 3. Villalonga 1:53.36 Q - 4. Pablos 1:53.69 q - 5. Sanz 1:53.69 q - 6. Pau Mora UB 1:54.10 - 7. Lorenzo Pla UPM 1:55.32 - 8. Alejandro Ortiz VALEN 1:57.15 - 9. Gonzalo Díaz NACM 1:57.36

Elim.2: 1. Haydar (QAT) 1:53.15 Q - 2. Pérez 1:53.46 Q - 3. Soler 1:53.73 Q - 4. Miquel Sánchez UB 1:54.56 - 5. Íñigo Guinea PNA 1:55.38 - 6. Borja Ortega VALEN 1:55.63 - 7. Francisco José Sevilla UCLM 1:55.71 - 8. Alejandro Cadenas UOV 1:59.28 - 9. Víctor Botella USE 2:13.93

Final (21)

1.	Abubaker Haydar (QAT)	UCAM	1:44.60 RC
2.	José Ignacio Perez	UCAM	1:46.61
3.	Raúl Villalonga	URL	1:48.44
4.	Gonzalo Soler	USE	1:50.60
5.	Sheriff Flodavid Soclo (LBR)	UPO	1:51.61
6.	Fernando Pablos	USAL	1:51.84
7.	Pablo Sanz	UEMC	1:52.00
8.	Yanis Sánchez	USAL	2:00.29

1.500m (21)

1.	Abderrahman El Khayami	UCAM	3:50.95
2.	Enrique Herreros	VALEN	3:52.25
3.	Abdelmonaim El Khayami	UJI	3:52.89
4.	David Barroso	UPO	3:53.38
5.	Pedro Viciosa	UNIVA	3:54.16
6.	Hugo Prieto	UAH	3:56.50

7.	Hugo García	USC	3:56.74
8.	Alberto Guerrero	USE	3:57.64
9.	Alejandro Ortiz	VALEN	4:08.02
	Unai Naranjo	USP	NP

5.000m (20)

1.	Alejandro Pérez	VALEN	15:08.65
2.	Mohamed Lansi (MAR)	UCAM	15:09.32
3.	Pablo Otero	EURAT	15:09.88
4.	Miguel Ángel Del Rosario	URJC	15:12.14
5.	Rodrigo Sánchez	UJI	15:23.14
6.	Guillermo Martínez-Lage	UC3M	15:28.44
7.	Jaime Bueno	UOV	15:31.53
8.	Gerardo Casas	UOV	15:43.30
	Gonzalo Aranguena	ULE	AB
	Jaume Albaráñez	VALEN	AB
	Juan Loma	UPM	NP

10.000m (20)

1.	Fernando Carro	UCAM	29:57.98
2.	Pablo Alba	UJI	30:28.43
3.	Adrián Moro	UPSA	30:43.39
4.	Gonzalo Aranguena	ULE	31:14.33
5.	Mario Álvarez	UZ	31:42.50
6.	Jesus Hurtado	UCLM	31:49.38
7.	José Riesco	ULE	31:53.86
8.	Alvaro Fernández-Salinero	UCLM	31:54.21
9.	German Maldonado	UGR	31:57.31
10.	Jorge Alvarado	USAL	32:26.49
11.	Yusef Santos	UPM	33:03.62

110m vallas

Eliminatorias (20) - Clasifican 3 primeros de cada serie + 2 mejores tiempos

Elim.1 (+2.0): 1. Llopis 13.76 Q - 2. Romero 14.30 Q - 3. Juan 14.74 Q - 4. Sampedro 14.98 q - 5. Daniel San Juan EUNVI 15.00 - 6. Aran Callado UPM 15.07 - 7. Niklas Morales VALEN 15.17

Elim.2 (+1.5): 1. Ureña 14.32 Q - 2. Martínez 14.38 Q - 3. Diaz 14.49 Q - 4. Llodrà 14.87 q - 5. David Vicente UC3M 15.18 - 6. Manuel Alonso USE 15.23 - 7. César Sánchez UPM 15.77

Final (20) (-0.7)

1.	Enrique Llopis	UCAM	13.46 RC
2.	Angel Diaz	UCM	14.03
3.	Jorge Ureña	UCAM	14.20
4.	Alejandro Romero	UMA	14.32
5.	Roger Martínez	UPC	14.33
6.	Sebastian Llodrà	UIB	14.77
7.	Jorge Juan	UOV	14.92
8.	Marco Sampedro	UZ	14.93

400m vallas

Eliminatorias (20) - Clasifican 3 primeros de cada serie + 2 mejores tiempos

Elim.1: 1. Drees 52.81 Q - 2. Ortega 53.50 Q - 3. Valverde 53.99 Q - 4. Marín 54.88 q - 5. Sergio Espinosa UPM 55.87 - Iago Núñez VIGO AB - Luis Fernández UGR AB

Elim.2: 1. Ávila 52.01 Q - 2. Calderón 54.28 Q - 3. Lires 54.44 Q - 4. Dieumegard (FRA) 54.86 q - 5. Sabin Luja UDE 55.89 - 6. José Carlos Cano UCLM 55.90

Final (21)

1.	Pablo Drees	VALEN	52.00
2.	José Calderón	UPO	52.51
3.	Alejandro Ávila	UGR	52.69
4.	Dario Ortega	UB	53.10
5.	Xabier Lires	UDC	53.34
6.	Alex Valverde	UPF	54.40
7.	Louis Dieumegard (FRA)	EURV	54.72
8.	Javier Marín	UNIVA	55.22

3.000m Obstáculos (20)

1.	Alejandro Nogales	UCAM	9:08.65
2.	Álvaro Cubillo	USAL	9:09.27
3.	Brahim El Ourzadi	UCLM	9:10.61
4.	Hugo García	USC	9:16.29
5.	Daniel Hernando	UPM	9:17.48
6.	Sergio López	UJA	9:21.74
7.	Rubén Bellovi	UJI	9:23.62
8.	Nicolás Sanz	UPM	9:24.39
9.	Carlos Salcedo	UGR	9:26.03
10.	Juan Ángel Martínez	UOV	9:33.83
11.	Roberto Trigo	UGR	9:42.32
12.	Guillermo Ballesteros	UPV	10:08.11
	Francisco Rosello	UMH	AB

Altura (20)

1.	Raúl Matilla	ULE	2.09
	1.95-1 / 2.00-1 / 2.03-1 / 2.06-1 / 2.09-2 / 2.12-xxx		
2.	Alfonso García	UPO	2.09
	1.90-1 / 1.95-2 / 2.00-1 / 2.03-2 / 2.06-2 / 2.09-3 / 2.12-xxx		
3.	David González	UBU	2.06
	1.90-1 / 1.95-1 / 2.00-1 / 2.03-2 / 2.06-1 / 2.09-xxx		
4.	Daniel Torrero	UB	2.06
	1.90-1 / 1.95-1 / 2.00-1 / 2.03-3 / 2.06-1 / 2.09-xxx		
5.	Alexis Sastre	UCAM	2.06
	1.90-1 / 1.95-1 / 2.00-1 / 2.03-1 / 2.06-2 / 2.09-xxx		
6.	Ángel Torrero	UB	2.06
	1.90-1 / 1.95-1 / 2.00-1 / 2.03-2 / 2.06-3 / 2.09-xxx		
7.	Sergio Gil	UNIVA	2.03
	1.90-1 / 1.95-1 / 2.00-2 / 2.03-2 / 2.06-xxx		
8.	Ignacio Bernardo	UNIVA	2.03
	1.90-2 / 1.95-1 / 2.00-2 / 2.03-3 / 2.06-xxx		
9.	Rubén Naya	UOV	2.00
	1.90-1 / 1.95-1 / 2.00-1 / 2.03-xxx		
10.	Edgar Climent	UPF	2.00
	1.90-1 / 1.95-1 / 2.00-2		
11.	Yannik Vila	UCA	1.95
	1.85-1 / 1.90-3 / 1.95-3 / 2.00-xxx		
12.	Joaquín González	EURV	1.85
	1.85-1 / 1.90-xxx		
	Miguel Fonseca	UPV	AB
	1.85-xxx		

Pértiga (20)

1.	Isidro Leyva	UAL	5.20
	5.00-1 / 5.20-2 / 5.51-xxx		
2.	Sergio Vecilla	UCN	4.90
	4.40-1 / 4.60-3 / 4.80-1 / 4.90-1 / 5.10-xxx		
3.	Pablo Nicolás Serrano	UZ	4.80
	4.40-1 / 4.60-2 / 4.80-2 / 4.90-xxx		
4.	Manel Pagés	UJI	4.80
	4.40-1 / 4.60-1 / 4.80-3 / 4.90-xxx		
5.	Alex Gracia	UCAM	4.80
	4.40-3 / 4.60-1 / 4.80-3		
6=.	Daniel Díaz	UIC	4.60

4.40-1 / 4.60-1 / 4.80-xxx
6=. Jorge Dávila UCAM 4.60
4.40-1 / 4.60-1 / 4.80-xxx
8. Gabriel Auñón UGR 4.60
4.40-2 / 4.60-2 / 4.80-xxx
9. Jorge Ureña UCAM 4.60
4.40-3 / 4.60-2
10. Samuel Velasco UNIVA 4.40
4.40-1 / 4.60-xxx
11. Andreu Boix UJI 4.40
4.40-3 / 4.60-xxx
Diego Rosalén VALEN SM
4.40-xxx
Javier Luis Serrano UZ SM
4.40-xxx
Mauro Comín EURAT SM
4.40-xxx
Álvaro Bastida UMA NP

Longitud (21)
1. Carlos Beltrán UR 7.50/+0.7
7.19/+1.2 - x - 7.50/+0.7 - x - x - 5.78/-1.1
2. Ferrán Ramírez UA 7.32/+1.5
7.32/+1.5 - 4.86/+0.0 - p - p - p - p
3. Martí Adell UJI 7.19/+1.7
x - x - 7.19/+1.7 - 5.11/-1.1 - 5.28/+0.0 - x
4. Dario Bruzón UGR 7.11/+0.3
7.08/+0.0 - 6.88/+1.1 - 7.11/+0.3 - 6.73/-0.4 - 6.95/-0.1 - 6.71/-1.7
5. Jorge Dávila UCAM 6.97/+1.5
6.92/+1.1 - 6.95/+0.0 - 6.97/+1.5 - 6.97/-1.0 - 6.80/+0.3 - p
6. Raúl Cortizo VIGO 6.96/+1.1
6.86/+0.0 - x - 6.96/+1.1 - 6.85/+0.0 - 6.92/+0.5 - 6.88/-1.3
7. Vicente Martínez UMU 6.93/+1.0
6.79/+0.7 - x - 6.93/+1.0 - x - x - 6.75/+0.0
8. Manuel Hernández UCJC 6.92/+1.6
x - x - 6.92/+1.6 - 5.36/+0.0 - 6.90/-0.7 - x
9. José Luis Corral UCAM 6.82/+0.5
6.61/+0.9 - 6.57/+0.2 - 6.82/+0.5
10. Eduardo Figueroa UJI 6.65/+0.0
6.65/+0.0 - x - x
Juan Francisco Trujillo UCO NP
Lucas Rodríguez UPM NP

Triple Salto (20)
1. Pau Verges UB 14.89/+0.0
x - 14.84/+1.8 - x - 14.89/+0.0 - x - x
2. Marc Sala UPC 14.87/+0.0
x - 14.77/+0.0 - x - 14.85/+0.0 - 14.87/+0.0 - x
3. Francisco Manrique UJI 14.85/+1.6
14.52/+0.8 - 14.80/+0.0 - 14.85/+1.6 - 14.78/+1.4 - 12.57/+0.0 - 14.42/+0.7
4. Sergio Rodríguez USE 14.82/+0.0
14.82/+0.0 - 14.42/+2.1 - x - 14.39/+0.6 - 14.74/+0.0 - 14.77/+0.2
5. Nicolás Vila UOV 14.82/+0.0
14.42/+0.8 - 14.62/+0.7 - 14.82/+0.0 - 14.70/+0.3 - x - x
6. Imanol Astorga MONDR 14.34/+0.0
x - 14.34/+0.0 - 13.79/+1.5 - x - x - x
7. Eduardo Cobas UPM 14.13/+0.0
14.13/+0.0 - 13.92/+0.0 - 14.08/+0.8 - 13.84/+0.1 - 13.99/+0.6 - 14.00/+0.0
8. Pedro Segovia UCM 14.12/+0.0
x - 13.77/+0.0 - 14.12/+0.0 - 14.09/+1.3 - x - 14.05/+0.0
9. Xoel Otero USC 14.08/+1.9
x - x - 14.08/+1.9
10. Fernando González UOV 12.32/+1.3
x - x - 12.32/+1.3
Pablo Delgado EURAT NP

Peso (20)
1. Miguel Gómez UPM 18.53
17.85 - x - 17.70 - 18.53 - 18.00 - x
2. Andre Muller UMU 17.13
16.46 - x - x - x - 17.13 - 16.82
3. Carlos Cano UMH 16.93
15.61 - 16.15 - x - x - x - 16.93
4. Manuel Varela UCM 16.65
14.85 - 15.87 - x - 15.83 - 16.65 - 15.56
5. Javier Cruz ULE 16.16
x - 15.67 - x - 15.86 - 16.16 - 15.27
6. Alexis Gastón Ahumada UAL 14.82
14.32 - 14.82 - x - x - x - 14.67
7. Fernando Vallines VIGO 14.79
13.92 - 13.66 - x - 14.77 - 14.79 - x
8. Jaime González-Alorda USE 13.88
12.86 - x - 13.09 - 12.97 - x - 13.88
9. Emiliano Zazo ULE 12.92
12.92 - 11.76 - x
10. Jaime Raja NACM 12.78
12.78 - x
11. Andreu Boix UJI 11.35
11.35 - 11.16 - 11.14
Victor Bonastre EURV NP

Disco (21)
1. Diego Casas UCAM 60.50
58.53 - 60.50 - x - 60.34 - x - x
2. Luis Manuel Ramírez ULE 57.00
54.96 - 57.00 - x - 56.41 - x - 55.08
3. Mikel Ozkoidi PNA 54.25
50.48 - 50.29 - 53.35 - 53.11 - 54.25 - 51.51
4. Rubén Matas ULE 51.73
50.11 - 49.90 - 49.12 - 48.97 - x - 51.73
5. Alexis Gaston Ahumada UAL 45.68
43.88 - 44.83 - 45.17 - 44.90 - 43.27 - 45.68
6. Victor Hernández UJI 45.14
44.90 - 44.91 - 45.14 - x - 45.14 - 44.49
7. Bruno Cagigos UC3M 43.36
39.90 - x - x - x - 42.32 - 43.36
8. Raúl Filloy ULE 41.80
41.80 - x - 40.53 - x - 41.12 - x
9. Daniel Cogul UDL 38.31
38.31 - x - 37.30

Martillo (20)
1. Alberto González UJA 68.54
66.24 - 68.54 - x - x - x - x
2. Francisco Plana UMU 63.61
x - 60.37 - x - x - x - 63.61
3. Juan Jiménez URJC 62.90
60.73 - x - 59.63 - 62.90 - 61.97 - 60.57
4. Carlos Revuelta UEM 57.99
55.17 - 57.26 - x - 55.98 - x - 57.99
5. Carlos González UJA 56.84
53.40 - 52.26 - 56.31 - x - 56.84 - 55.85
6. Óscar Gimeno VALEN 55.87

54.33 - 54.53 - 53.36 - 54.77 - 55.51 - 55.87
7. Alejandro Castaño UMU 55.85
55.67 - 52.37 - 54.02 - 55.85 - 55.50 - x
8. Jaime Manrique UPV 55.82
55.82 - 55.49 - x - 54.07 - x - 54.22
9. Javier Ibáñez URJC 52.51
49.86 - 50.72 - 52.51
10. Yago Araujo USC 51.33
49.30 - 50.46 - 51.33
11. Rafael Andrés UMU 50.62
49.71 - 50.62 - x
12. Lorien Buil UDL 48.43
43.52 - 48.43 - 47.12
13. Enrique Radu Pascal EURAT 43.02
43.02 - x - x
14. Hugo Fernández UDC 42.09
39.45 - 42.09 - 39.02
15. Pedro Ximenis UIB 41.65
x - 41.65 - 40.08

Jabalina (20)

1. Nicolás Quijera INRIO 74.23
69.80 - 74.23 - x - x - 71.53 - 70.88
2. Ximo Ramon UPV 67.01
66.32 - x - p - 67.01 - p - 65.08
3. Unai Rico UAM 66.95
64.44 - 63.79 - 58.59 - 66.95 - 64.25 - 66.90
4. Rodrigo Iglesias UR 65.94
63.57 - x - 62.54 - 61.41 - 64.79 - 65.94
5. David Silván ULE 62.52
56.78 - 55.81 - 62.52 - 59.00 - x - x
6. Alberto Sánchez USE 58.85
57.69 - 58.85 - 53.98 - 56.25 - 57.44 - 56.62
7. Ángel Ríos ULE 58.75
45.65 - x - 55.95 - 54.51 - 51.91 - 58.75
8. Pablo Sierra USJ 58.02
57.00 - 54.38 - 57.60 - 58.02 - x - x
9. Álvaro Domínguez EHU 53.03
52.75 - x - 53.03
10. Hugo Romero VALEN 53.00
48.43 - x - 53.00
11. Mikel Arlegui UPC 52.65
52.65 - 50.37 - 46.30
12. Pablo Toscano UMA 52.09
52.09 - x - 50.27
13. Guim Morcillo UB 50.23
x - 50.23 - x
14. Marcos Folgado URJC 48.98
48.98 - x - p

10.000m Marcha (20)

1. Manuel Bermúdez UCAM 42:50.11
2. Pablo Pastor UCM 43:58.57
3. Javier De Arriba UCM 45:15.49
4. Jorge Tonda UMU 45:31.26
5. Joaquim Rico UPC 46:48.52
6. Carlos Muñoz VILLM 47:10.50
7. Alejandro Bañasco UMA 48:39.25
8. Pablo Lopez UCLM 50:33.88
Guillermo Santidrian UBU DS RT 54.7.5
Juan Francisco Soto UGR NP

MUJERES

100m

Eliminatorias (21) - Clasifican 2 primeros de cada serie + 2 mejores tiempos

Elim.1 (+0.0): 1. Mérida 12.16 Q - 2. Fraser (GBR) 12.29 Q - 3. Ibarra 12.34 q - 4. Alba Rodríguez UOV 12.49 - 5. Belén Sospedra VALEN 12.58 - 6. Marta Moreno USE 12.82 - 7. Paula Prado UOV 12.83 - 8. Naroa Eransus PNA 12.85

Elim.2 (+1.4): 1. Elewe 12.20 Q - 2. Solchaga 12.23 Q - 3. Maitane Nanclares EHU 12.56 - 4. Laura Mora VALEN 12.59 - 5. María Rueda USE 12.70 - 6. Eider Arregi EHU 12.81 - 7. Paula Sierra VALEN 13.01 - Laura Banko EHU NP

Elim.3 (+0.1): 1. Cruz 12.10 Q - 2. Rodríguez 12.34 Q - 3. Suazo 12.36 q - 4. Cristina Garrido VIGO 12.54 - 5. Lidia Sánchez UMU 12.58 - 6. Bereket Esther Tabares UEM 12.71 - 7. Celia De Miguel EHU 12.85

Final (21) (+0.8)

1. Carla Cruz UCSV 11.93
2. Ana Irene Elewe UMU 12.04
3. Nuara Solchaga UNAV 12.10
4. Lucy Fraser (GBR) UAH 12.13
5. Eva Ibarra UMU 12.15
6. Silvia Suazo UCLM 12.27
7. Mara Rodríguez UOV 12.28
Elena Mérida UCLM AB

200m

Eliminatorias (20) - Clasifican 2 primeros de cada serie + 2 mejores tiempos

Elim.1 (+0.1): 1. Marco 23.72 Q - 2. Molina 24.82 Q - 3. Laia Olascoaga UPM 25.18 - 4. Ainhoa Renpan Agirre UDE 25.42 - 5. Martina Villar UCM 25.45 - 6. Ketchina Roldan UPO 25.47 - 7. Lidia Sánchez UMU 26.01

Elim.2 (+0.4): 1. Urquía 24.43 Q - 2. Mérida 24.69 Q - 3. Pais 24.96 q - 4. Suazo 24.98 q - 5. Carolina Catalán USJ 26.04 - 6. Rosana Valle EURAT 26.10 - 7. Marta Vargas UCO 26.18

Elim.3 (+0.0): 1. Fraser (GBR) 24.62 Q - 2. Ibarra 24.99 Q - 3. Andrea Merín UZ 25.16 - 4. Iris Soler VALEN 25.25 - 5. Beatriz Nieto UC3M 25.48 - 6. Lucía Gramage UJI 25.52 - 7. Eva Mazariegos UNIVA 25.62 - 8. Eider Arregi EHU 25.88 -

Final (20) (+1.3)

1. Carmen Marco VALEN 23.79
2. Patricia Urquía INRIO 24.09
3. Lucy Fraser (GBR) UAH 24.51
4. Elena Mérida UCLM 24.74
5. Eva Ibarra UMU 25.06
6. Paula Molina USE 25.10
7. Andrea Pais VIGO 25.31
8. Silvia Suazo UCLM 25.36

400m

Eliminatorias (20) - Clasifican 2 primeros de cada serie + 2 mejores tiempos

Elim.1: 1. Apaolaza 56.37 Q - 2. Domenech 56.83 Q - 3. Pacheco 57.21 q - 4. Victoria Sánchez UGR 59.36 - 5. Amara Santibáñez FVITO 59.97

Elim.2: 1. Garitaonandia 57.43 Q - 2. Lorenzo 58.58 Q - 3. Celia De Frutos UNIVA 59.84 - 4. Nicole Maríana Barrios UA 1:00.02 - Berta Calvera UOC NP - Itxaso Peña EHU NP

Elim.3: 1. Tárrago 57.01 Q - 2. Tome 57.16 Q - 3. Herranz 58.06

q - 4. Miryam Benítez USE 59.17 - 5. Laura Aedo UCM 59.28 - 6. Lucia Abril UGR 1:01.46

Final (21)

1.	Ana Garitaonandia	USE	54.76
2.	Irenia Apaolaza	EHU	55.10
3.	Lara Tome	UOV	55.40
4.	Elisa Lorenzo	UNIVA	55.85
5.	Meritxell Tárrago	INRIO	56.50
6.	Mireia Domenech	VALEN	56.59
7.	Nuria Pacheco	UPO	57.68
8.	Jacqueline Herranz	URJC	58.00

800m

Eliminatorias (20) - Clasifican 3 primeros de cada serie + 2 mejores tiempos

Elim.1: 1. Prado 2:15.80 Q - 2. Allistone 2:15.96 Q - 3. Rodríguez 2:16.06 Q - 4. Flores 2:16.84 q - 5. Llara Prieto UOV 2:17.42 - 6. Laura Rado UIB 2:18.89 - 7. Violeta Muñoz UCLM 2:18.94 - 8. Carmen Victoria González UEM 2:22.68 - Saray Jiménez UPM NP

Elim.2: 1. Fernández 2:12.77 Q - 2. Arqued 2:13.95 Q - 3. Santamaría 2:14.26 Q - 4. Fernández 2:14.50 q - 5. Patricia Guerra URJC 2:19.03 - 6. Lucía Corral UPSA 2:19.77 - 7. Ainara Rodríguez USC 2:20.44 - 8. Samar Khatiri UCLM 2:21.61 - 9. Cristina Corral USAL 2:27.95

Final (21)

1.	Paulette Natacha Fernández	UCAM	2:12.02
2.	Valme Prado	UPO	2:12.64
3.	Inés Arqued	USJ	2:13.91
4.	Lucía Santamaría	VALEN	2:13.92
5.	Rocío Rodríguez	UPO	2:13.94
6.	María Fernández	ULE	2:14.47
7.	Havana Kofi Allistone	VALEN	2:32.12
	Ana Flores	UZ	AB

1.500m

Eliminatorias (20) - Clasifican 6 primeros de cada serie

Elim.1: 1. Jiménez 4:41.12 Q - 2. Lázaro 4:41.18 Q - 3. Otazua 4:41.35 Q - 4. Masip 4:41.45 Q - 5. Rendueles 4:41.92 Q - 6. Sorrigueta 4:42.54 Q - 7. Laura López ULE 4:44.04 - 8. Lucía Valero VALEN 4:45.13 - 9. Ana Carvajal NEBRJ 4:50.09 - 10. Paula Urban URJC 4:51.36 - 11. Neus Sansaloni UCSV 5:03.13 - Lucia Sillas VALEN NP - María Forero ULE NP

Elim.2: 1. Essoubai 4:47.59 Q - 2. Echeverría 4:48.06 Q - 3. Fernández 4:48.29 Q - 4. Garrido 4:48.35 Q - 5. Naumov 4:48.38 Q - 6. Valero 4:48.76 Q - 7. Nara Elipe VALEN 4:50.78 - 8. Maríam Benkert UOV 4:51.68 - 9. María Piñera UNIVA 4:51.86 - 10. Violeta Muñoz UCLM 4:53.03 - 11. Laura Rivera UPO 4:53.80 - 12. Andrea Rodríguez VALEN 4:57.81 - 13. Violeta Alonso PNA 4:59.74

Final (21)

1.	Zoya Naumov	UCAM	4:35.45
2.	Carla Masip	UCAM	4:35.68
3.	Jihad Essoubai	PNA	4:36.96
4.	Rocío Garrido	USAL	4:37.87
5.	Raquel Echeverría	VALEN	4:38.36
6.	Alicia Lazaro	UPV	4:39.30
7.	Judith Otazua	ISABI	4:40.05
8.	Carla Jiménez	UCAV	4:40.09
9.	Claudia Rendueles	UOV	4:40.34
10.	Elena Victoria Fernández	VALEN	4:40.39
11.	María Valero	VALEN	4:40.84
12.	Alba Sorrigueta	UCAV	4:52.39

5.000m (20)

1.	Laura Domene	UPV	16:55.10
2.	Claudia Gómez	UCM	17:11.53
3.	Sara Alemany	UA	17:41.23
4.	Ainhoa Martín	VALEN	17:54.41
5.	Raquel De Francisco	UZ	17:59.60
6.	Silvia Rey	UCLM	18:02.52
7.	Marta Ceperuelo	UZ	18:04.01
8.	Miriam Lopez	UPM	18:13.01
9.	Celia De Las Heras	UCM	19:03.36
10.	Carla Breco	VALEN	19:05.14
11.	Lucía Centeno	ULE	20:07.91
	Mullunesh Marina Porteiro	NACM	AB
	María Valero	VALEN	NP

10.000m (21)

1.	Beatriz Álvarez	UCAM	34:51.64
2.	Queralt Criado	UCLM	35:24.37
3.	María Teresa Urbina	UCAM	38:06.62
4.	Angela Iglesias	PNA	38:12.62
5.	Esther Fernández	UC3M	40:00.61
6.	Carla Breco	VALEN	40:22.76
7.	Patricia Chico	UCLM	42:54.00
8.	Cristina Munar	UPV	42:57.04
9.	Irene Perales	UVIC	43:06.42
10.	Laura García	UCO	44:49.25
11.	Claudia García	UPM	44:58.76
	Cristina Macía	UMH	AB
	Claudia Gómez	UCM	NP
	Ornella Pons	EURV	NP

100m vallas

Eliminatorias (20) - Clasifican 2 primeros de cada serie + 2 mejores tiempos

Elim.1 (+0.2): 1. Bankó 13.83 Q - 2. Miqueléiz 14.43 Q - 3. Paula González UOV 14.58 - 4. Isabel Valencia EURAT 15.27 - 5. Julia Martínez UPV 16.14 - Nuria Menéndez ULE NP

Elim.2 (+0.0): 1. Pereira 14.05 Q - 2. Griñán 14.18 Q - 3. López 14.38 q - 4. Sophia Isadora Molina UCAM 14.71 - 5. Nerea Alonso UOV 15.47 - Sara Carbó VALEN DS RT 22.6.2

Elim.3 (+1.3): 1. Blanquer 13.60 Q - 2. Sospedra 14.20 Q - 3. Barrientos 14.32 q - 4. Inés Pascual UPV 14.61 - 5. Victoria Briso UCM 14.72

Final (20) (-0.2)

1.	Paula Blanquer	UCSV	13.43 RC
2.	Laura Bankó	EHU	13.61
3.	Uxia Pereira	UEM	13.82
4.	Julia Griñán	UCA	13.90
5.	Belén Sospedra	VALEN	14.22
6.	Mireia López	UB	14.35
7.	Alba María Barrientos	USAL	14.54
	Nahia Miqueléiz	PNA	NP

400m vallas

Eliminatorias (20) - Clasifican 2 primeros de cada serie + 2 mejores tiempos

Elim.1: 1. Aguilera 1:00.17 Q - 2. Gamaza 1:03.29 Q - 3. Diaz-Palacio 1:03.40 q - 4. Rocío Serrano USE 1:04.97 - 5. María Andrés UBU 1:06.19 - 6. Ariane Sanzol UNAV 1:07.46

Elim.2: 1. Wruszak 1:02.49 Q - 2. Montes 1:03.80 Q - 3. Natalia

Mazariegos UNIVA 1:04.93 - 4. Claudia Mir UPC 1:05.34 - 5. Irene Díez UBU 1:07.83 - 6. Alba Valeria Valenciano UAM 1:09.08 - Daniela Fra UPM NP
Elim.3: 1. Muguruza 1:00.75 Q - 2. Aranda 1:03.40 Q - 3. González 1:03.63 q - 4. Laura Aedo UCM 1:04.98 - 5. Marta González ISABI 1:06.50 - 6. Eva Arribas UBU 1:07.07 - 7. Iris Martínez URJC 1:07.40

Final (21)

1.	Irune Muguruza	EHU	58.28
2.	Laura Aguilera	UMA	58.47
3.	Aleksandra Wruszak	URJC	1:01.20
4.	Lucia Gamaza	UCA	1:01.26
5.	Elsa Diaz-Palacio	URJC	1:02.87
6.	Lucia Montes	UPM	1:03.23
7.	Julia Aranda	UZ	1:04.33
8.	Sandra González	UPM	1:04.83

3.000m Obstáculos

1.	Claudia Corral	UAM	10:17.60
2.	Clara Viñarás	UCAM	10:50.11
3.	Laura Fernández	NEBRJ	10:53.39
4.	Pilar Moreno	IEU	11:28.63
5.	Elisa Cerezo	UJI	11:51.10
6.	Sofía Villafañe	ULE	12:01.24
7.	Paula Adriána Hritiuc	URV	12:10.10
	Nara Elipe	VALEN	AB

Altura (20)

1.	Sophia Isadora Molina	UCAM	1.77
	1.60-1 / 1.65-1 / 1.68-1 / 1.71-1 / 1.74-2 / 1.77-1 / 1.80-xxx		
2.	Virginia Martín	UMA	1.71
	1.60-1 / 1.65-1 / 1.68-1 / 1.71-2 / 1.74-xxx		
3.	Lucia Cabrerizo	UA	1.65
	1.55-1 / 1.60-1 / 1.65-3 / 1.68-xxx		
4.	Emma Sihuang Perez	ULE	1.60
	1.60-1 / 1.65-xxx		

Pértiga (20)

1.	Naiara Perez	CHCEU	3.90
	3.40-1 / 3.60-1 / 3.80-3 / 3.90-1		
2.	Diana Jiménez	URJC	3.80
	3.40-1 / 3.60-1 / 3.80-1 / 3.90-xxx		
3.	Alejandra Saborit	UJI	3.80
	3.40-1 / 3.60-2 / 3.80-1 / 3.90-xxx		
4.	Lorena Vives	NACM	3.80
	3.40-2 / 3.60-1 / 3.80-2 / 3.90-xxx		
5.	Lola Cortina	VALEN	3.60
	3.40-1 / 3.60-2 / 3.80-xxx		
6.	Alaine Hernández	PNA	3.60
	3.40-3 / 3.60-2 / 3.80-xxx		
7.	Miriam Martínez	UB	3.40
	3.20-1 / 3.40-1 / 3.60-xxx		
8.	Leire Artola	UZ	3.40
	3.20-1 / 3.40-3 / 3.60-xxx		
9.	Lola Bouza	UAL	3.20
	3.20-1 / 3.40-xxx		
	Lisa Flor Marie Guerrero (FRA)	USP	SM
	3.20-xxx		
	Aina Galán	UB	SM
	3.20-xxx		
	Lucía Gómez De Cádiz	UAL	SM
	3.20-xxx		
	Raquel Parajua	UC3M	SM
	3.40-xxx		

Longitud (21)

1.	Andrea Arilla	UNAV	6.32/+0.0
	x - 6.26/+0.7 - 6.15/-0.5 - 6.32/+0.0 - 6.32/+0.0 - x		
2.	Évelyn Yankey	UCSV	6.26/-0.7
	x - 6.13/+0.0 - x - x - 6.26/-0.7 - x		
3.	Carmen Rosales	UAH	6.19/+0.0
	x - x - 5.69/+0.0 - 6.17/-1.0 - 6.18/-0.5 - 6.19/+0.0		
4.	Pepa Gombau	UJI	5.97/+0.6
	5.51/+0.0 - 5.93/+0.7 - 5.97/+0.6 - x - x - x		
5.	Noemi Sempere	UMH	5.76/+1.4
	5.76/+1.4 - 5.63/+0.0 - 5.43/-1.1 - 5.62/+0.3 - x - 5.67/-0.3		
6.	Laura Rincón	UCM	5.75/+0.0
	5.67/+0.3 - x - 5.68/-0.9 - 5.70/+0.0 - 5.75/+0.0 - x		
7.	Marta Vallejo	UCM	5.75/-0.9
	5.52/+0.2 - x - 5.75/-0.9 - 5.66/+0.0 - 5.60/-1.0 - x		
8.	Jénnifer Yankey	EURV	5.62/-0.3
	5.62/-0.3 - x - 5.55/+0.0 - x - x - 5.58/-0.6		
9.	Lucía Orihuela	UJA	5.62/+1.0
	x - 5.54/+0.9 - 5.62/+1.0		
10.	Elena Corella	UJI	5.60/+0.0
	5.29/-0.2 - x - 5.60/+0.0		
11.	Andrea Villaverde	VIGO	5.54/+0.6
	5.54/+0.6 - 5.48/+0.3 - 5.41/+0.0		
12.	Mara Herrando	UJI	5.38/+0.6
	x - 5.38/+0.6 - 5.36/+0.0		

Triple Salto (20)

1.	María González	UCAM	12.48/+0.0
	12.17/+0.5 - 12.48/+0.0 - x - x - x - x		
2.	Samira Zarhloul	ULPGC	12.32/+0.9
	x - x - x - 11.61/+0.0 - 11.83/+0.1 - 12.32/+0.9		
3.	Maialen Miera	EHU	12.28/+0.0
	x - x - 12.13/+1.1 - 12.02/+1.5 - 12.28/+0.0 - x		
4.	Claudia Rubio	UPV	12.13/+1.3
	11.47/+0.0 - 11.92/+1.6 - 11.58/+0.0 - 12.13/+1.3 - x - 12.01/+0.0		
5.	Ariadna Gil	USC	12.07/+0.4
	x - 11.72/+0.0 - 11.79/+0.8 - 12.07/+0.4 - x - 11.88/+0.0		
6.	Irene Arqués	UMH	11.90/+1.3
	11.33/+0.6 - 11.75/+0.3 - x - 11.81/+0.7 - 11.90/+1.3 - x		
7.	Carmen Gil	UGR	11.57/+0.5
	x - x - x - 11.57/+0.5 - x - 11.13/+0.2		
8.	Carmen Murcia	UAM	10.87/+0.0
	10.87/+0.0 - x x -		

Peso (20)

1.	María Belén Toimil	UCAM	17.73 RC
	17.73 - x - 17.43 - x - x - x		
2.	Carmen María Méndez	NACM	13.99
	13.16 - 13.08 - 13.99 - 13.00 - 13.31 - 13.62		
3.	Xiana Lago	VIGO	13.62
	12.13 - 12.28 - x - 12.09 - 12.80 - 13.62		
4.	Goizane García	EHU	13.03
	9.23 - 10.48 - 12.02 - 10.87 - 10.93 - 13.03		
5.	Priscilla Fonds (FRA)	UEM	12.64
	12.02 - 11.90 - 12.18 - 12.64 - x - 12.57		
6.	Elizabeth Pettersen (NOR)	CHCEU	12.18
	11.84 - 11.78 - 11.72 - 12.18 - 11.12 - 11.63		
7.	Irene Rodríguez	UPM	12.10
	12.10 - 11.26 - 11.86 - 11.86 - 11.64 - 11.63		
8.	Lotta Putkiranta	UB	11.44

10.80 - 11.44 - 11.41 - 10.99 - 11.23 - 10.49
9. Ángela Andrés UPV 11.20
11.20 - 11.19 - x
10. Irene González UCLM 11.06
10.73 - 11.06 - 10.69
11. Marta Blanco UCLM 10.32
10.19 - 10.32 - 10.07

Disco (20)
1. Nneka Naomey Ezenwa UJI 51.58
48.76 - 50.80 - 51.46 - x - 51.58 - 51.45
2. Natalia Sáinz UZ 47.83
46.83 - 46.46 - 47.83 - 46.56 - 44.55 - x
3. Carmen María Mendez NACM 46.16
44.40 - x - x - 45.99 - 46.16 - x
4. Marina Clavijo UNIVA 45.93
45.93 - 43.22 - 42.84 - 43.10 - 43.06 - 45.16
5. Luna Rubio UGR 44.59
39.08 - x - 42.12 - 40.22 - 44.59 - 43.44
6. Zaynab Nouali UPC 44.47
x - 44.47 - x - 38.81 - 43.25 - x
7. Raquel Villa UC3M 42.61
42.00 - x - 41.40 - 42.61 - 41.50 - 41.39
8. Ángela Ferreira PNA 41.62
41.53 - 41.62 - 39.64 - 37.48 - 40.94 - 40.03
9. Elena Pauner UJI 40.51
37.94 - 40.51 - 39.24
10. Daniela Gómez ULE 38.85
34.47 - 38.85 - 36.80
11. Goizane García EHU 38.31
37.92 - x - 38.31
12. Amanda Ramos UA 37.98
x - 37.98 - x
13. Ángela Andrés UPV 37.53
37.06 - 30.64 - 37.53
14. Arev Sargsyan (ARM) VALEN 36.04
x - 36.04 - x
Consuelo Beatriz Anguita (CHI) ULE NP

Martillo (21)
1. Gema Martí UCAM 60.47
59.60 - 59.41 - 58.39 - 60.28 - 58.95 - 60.47
2. Belén Bermejo URJC 57.83
54.47 - 54.22 - 55.72 - 54.53 - 57.05 - 57.83
3. Ainhoa Gimeno UJI 54.49
52.99 - 53.71 - 51.91 - 54.49 - 53.93 - 53.10
4. Elena Sanz UAM 51.52
50.91 - 49.40 - 45.12 - 47.15 - 51.52 - 51.17
5. Lydia Cuesta ULE 47.38
42.31 - 47.38 - x - x - x - 45.43
6. Cristina Navarro NACM 46.02
43.11 - 46.02 - 45.15 - x - x - 44.41
7. Paula Llop UJI 44.35
x - 44.35 - 44.20 - 43.65 - x - x
8. Ana Díaz USE 44.22
39.93 - x - 44.22 - 40.78 - 41.24 - 43.06
9. Iria Filgueira VIGO 44.04
44.04 - x - x
10. Adriana Reguera USC 43.40
42.19 - x - 43.40
11. Rocío García ULE 42.68
x - x - 42.68
12. Patricia Recio USAL 41.05
40.60 - 41.05 - 39.79
13. Sandra García UOC 38.65
x - 35.69 - 38.65
14. Victoria Eiriz VIGO 37.37
35.53 - 37.37 - 36.18
Nneka Naomey Ezenwa UJI SM
x - x - x

Jabalina (20)
1. Carmen Sánchez UCAM 49.96
x - 46.82 - 47.18 - x - x - 49.96
2. Paula Redondo UDE 43.45
38.06 - 40.17 - 40.66 - 38.42 - 39.90 - 43.45
3. Laura Martínez UNAV 41.68
40.94 - x - 40.04 - 41.68 - x - x
4. Paula Piñón UDC 41.67
39.21 - 41.20 - x - 39.89 - 41.67 - 40.28
5. Priscilla Fonds (FRA) UEM 41.25
31.60 - 34.24 - 41.25 - 36.31 - 37.26 - 36.64
6. Daniela Love (PER) EHU 40.99
38.07 - 40.99 - 34.41 - 39.67 - 38.55 - 37.80
7. Nieves López UMA 40.98
x - 37.71 - 40.98 - 37.83 - x - x
8. Celia Álvarez UOV 40.94
40.94 - 38.15 - p - 38.50 - x - 31.90
9. Victoria Briso UCM 36.44
34.86 - 34.63 - 36.44
10. Aina Olaso UCSV 36.34
35.88 - 35.37 - 36.34
11. Carmen Jiménez UJI 35.11
35.11 - 34.55 - 34.36
12. Alejandra Álvarez VALEN 34.32
34.32 - x - 34.22
13. Alexia Julve UJI 34.18
33.33 - x - 34.18
Garoa Magunazelaia EHU NP

5.000m Marcha (20)
1. Alicia Sánchez UAX 22:46.90
2. Eva Rico USP 23:40.32
3. Sara Ammour UMU 23:47.02
4. Veronica Victoria Fernández USP 23:51.43
5. Alba Pérez USC 24:45.81
6. Alicia Vazquez UCAM 24:51.62
7. María Moya UGR 25:07.07
8. Virginia Martín UNIVA 25:31.91
9. Noa Rodríguez UB 25:35.40
10. Isabel García USE 25:38.33
11. Alexia Palomero UB 25:40.98
12. Eva Salcedo UGR 25:54.73
13. Emma Almenar VALEN 26:01.23
14. María Muñoz VALEN 26:01.46
15. Claudia Sánchez UA 26:12.76
16. África Pérez UPV 26:34.23

MEDALLERO

			O	P	B	TT
1.	Univ. Católica San Antonio	UCAM	15	4	2	21
2.	Univ. de Valencia	VALEN	3	1		4
3.	Univ. Católica Valencia S.Vicente	UCSV	2	1		3
4.	Univ. Politécnica de Madrid	UPM	2			2
5.	Univ. del País Vasco	EHU	1	2	1	4
6.	Univ. Jaume I de Castellón	UJI	1	1	5	7
7.	Univ. de Castilla-La Mancha	UCLM	1	1	1	3
8.	Univ. Internacional de la Rioja	INRIO	1	1		2
	Univ. de León	ULE	1	1		2
	Univ. Politécnica de Valencia	UPV	1	1		2
11.	Univ. de Navarra	UNAV	1		2	3
12.	Univ. Autónoma de Madrid	UAM	1		1	2
	Univ. de Oviedo	UOV	1		1	2
14.	Cardenal Herrera - CEU	CHCEU	1			1
	Univ. de Almería	UAL	1			1
	Univ. Alfonso X El Sabio	UAX	1			1
	Univ. de Barcelona	UB	1			1
	Univ. de Jaén	UJA	1			1
	Univ. de La Rioja	UR	1			1
	Univ. de Sevilla	USE	1			1
21.	Univ. de Murcia	UMU		3	2	5
22.	Univ. Complutense de Madrid	UCM		3	1	4
	Univ. Pablo de Olavide	UPO		3	1	4
24.	Univ. Rey Juan Carlos	URJC		2	2	4
25.	Univ. de Málaga	UMA		2		2
26.	Univ. Pública de Navarra	PNA		1	2	3
	Univ. de Alicante	UA		1	2	3
28.	Univ. Nacional a Distancia	NACM		1	1	2
	Univ. de Granada	UGR		1	1	2
	Univ. de Zaragoza	UZ		1	1	2
	Univ. de Vigo	VIGO		1	1	2
32.	Univ. de Cantabria	UCN		1		1
	Univ. de Deusto	UDE		1		1
	Univ. Las Palmas de Gran Canaria	ULPGC		1		1
	Univ. Politécnica de Cataluña	UPC		1		1
	Univ. de Salamanca	USAL		1		1
	Univ. San Pablo CEU	USP		1		1
38.	Univ. Alcalá	UAH			2	2
39.	Univeridad Europea del Atlantico	EURAT			1	1
	Univ. Nebrija	NEBRJ			1	1
	Univ. de Burgos	UBU			1	1
	Univ. A Coruña	UDC			1	1
	Univ. Europea de Madrid	UEM			1	1
	Univ. Miguel Hernández	UMH			1	1
	Univ. Pontificia de Salamanca	UPSA			1	1
	Univ. Ramón Llull	URL			1	1
	Univ. San Jorge	USJ			1	1



Jan Torrella y Oihana Kortazar reinan en Candeleda dobles campeones de España Subida Vertical y Carreras de Montaña









Campeonato de España Subida Vertical
Candeleda (Ávila), 13 abril 2024

HOMBRES

Absoluta - 7,5 km (+1.040 m)

1.	Jan Torrella	JBEB	43:19
2.	Miquel Corbera	PENB	43:26
3.	Fabián Venero	SUAM	44:02
4.	Daniel Osanz	ADIZ	45:11
5.	Jorge Blanco	ASIB	45:39
6.	Daniel Sanz	INCBU	46:07
7.	Francisco Serrano	ALBAB	47:04
8.	Rodrigo Andueza	PIES	47:51
9.	Adrián Ivars	GANV	48:10
10.	Julen Calvo	PENB	48:41
11.	Juan Navarro	GYMIB	48:48
12.	Daniel Remón	SURCO	48:48
13.	Andrés Moreno	TSICO	48:57
14.	Manel García	GANV	49:14
15.	Diego Díaz	KIMS	49:16
16.	Marc Rocadembosch	JBEB	49:16
17.	Raúl Díaz	CDVTF	49:34
18.	Alberto García	MATTE	49:45
19.	Pablo Villalobos	ADMM	50:23
20.	David Vidal	MATTE	51:10
21.	Raúl Bravo	KIMS	51:20
22.	Diego Hernández	MATTE	51:49
23.	Lleïr Barcons	JBEB	52:09
24.	Ignacio Cardona	LLEA	52:11
25.	Gustavo Delgado	MILTO	52:26
26.	Higinio Gallego	SAICR	52:29
27.	Ángel Antón	APAMU	52:59
28.	Carlos Javega	MATTE	53:13
29.	David Rueda	PUEPA	53:14
30.	Jesús González	LABL	53:16
31.	Santiago Mezquita	LABL	53:25
32.	Carlos Jesús Hernández	ALMTF	53:33
33.	Oriol Valverde	MATTE	53:42
34.	Jorge Daniel Rodríguez	PIES	53:56
35.	Carlos Pitarque	MATTE	54:11
36.	José Manuel León	GUITF	54:14
37.	Carlos Martín	UDATO	54:49
38.	Tomás Gómez	PUEPA	55:27
39.	Emilio Montilla	BIOLU	55:28
40.	José Javier Gómez	LARS	55:40
41.	Héctor Sierra	UNIGU	55:46
42.	Bernardo Villanueva	RECO	56:09
43.	Julio Antonio Iglesias	EAPEX	56:57
44.	Sergio Martín	BIKTF	56:57
45.	Marcos Longares	ZENZ	57:24
46.	Hugo Sánchez	CANAV	57:40
47.	Fernando Borrajo	PIES	57:42
48.	Fernando Llacer	GANV	58:01
49.	David Humara	KIMS	58:18
50.	Marcos López	ZENZ	58:31
51.	Jesús Pérez	CANAV	58:39
52.	Ángel De La Encarnación	INDE	59:18
53.	Gabino Fernández	SAICR	59:19
54.	Narciso Abalo	SDBC	59:34
55.	Javier Rodrigo	SPRM	59:36
56.	Juan Manuel Pérez	KIMS	1:00:03
57.	Fernando Siverio	CDVTF	1:00:33
58.	Mateo Cuevas	TORS	1:00:33
59.	Hugo Turienzo	LABL	1:00:41
60.	Agustín Caceres	PENB	1:01:00
61.	Sergi Sala	GANV	1:01:00
62.	Lluis Olive	MOLB	1:01:07
63.	Agustín David Reyes	GUITF	1:01:12
64.	Manuel Pico	MONIB	1:01:23
65.	Andrés Martín	CANAV	1:01:57
66.	Alberto Pastor	SUAM	1:02:01
67.	Antonio Alonso	RPIM	1:02:06
68.	Francisco Martínez	LABL	1:02:43
69.	Guillermo Acosta	PUEPA	1:02:44
70.	Gabriel Peribáñez	UDATO	1:02:45
71.	José Vicente Mañez	GANV	1:02:53
72.	José Manuel González	SDBC	1:03:13
73.	José Gil	JAMB	1:03:22
74.	Cristian Vilella	SANPA	1:03:44
75.	Juan Carlos Rodríguez	ECOAV	1:03:55
76.	Abel Pérez	ALCA	1:05:26
77.	Ramiro Martínez	VTRMU	1:05:50
78.	Iván Bartolo	CANAV	1:05:58
79.	José María Fernández	TORMU	1:06:27
80.	Jesús Francisco Rodríguez	RIBS	1:07:48
81.	Ignacio Herrero	MILTO	1:08:30
82.	José Antonio Salgado	BIRNA	1:10:00
83.	Airam Molina	CDVTF	1:10:09
84.	Pedro Antonio Rodríguez	SAVM	1:10:49
85.	Eusebio Pérez	CANAV	1:13:16
86.	Frederic Garrido	JBEB	1:14:03
87.	Javier Bisbal	GOAM	1:14:20
88.	Toni Santisteban	PENB	1:15:15
89.	Andrés Alañón	AJUM	1:15:53
90.	Miguel Ángel Jiménez	ECOAV	1:16:02
91.	Luis Ángel Monterrubio	INDE	1:17:19
92.	Francisco Ramos	RODAB	1:18:16
93.	Jorge Sanchís	CDVTF	1:18:35
94.	Isidro Rodríguez	SUAM	1:19:54
95.	Antonio Torres	CNVB	1:20:24
96.	David Ávila	CANAV	1:22:22
97.	Jordi Aguilaniedo	CAMB	1:25:53
98.	Miguel Ángel Vílchez	ALBGR	1:38:33
	Alberto Gutiérrez	CNVB	AB
	Rodrigo Eduardo Chandia (ARG)	SUAM	NP
	Alfonso López	JBEB	NP
	Beñat Catarain	GGASS	NP
	Carlos Martín	SPRM	NP
	David Palacios	KIMS	NP
	Héctor López	VILPA	NP
	Ismael Bacas	NERMA	NP
	Jon Baz	MUÑBI	NP
	José Antonio Muro	ZENZ	NP
	José Manuel Luis	CANAV	NP
	Lluc Torné	UECB	NP
	Miguel Ángel Sánchez	AELA	NP
	Mikel Baz	MUÑBI	NP
	Nicolás Molina	NERMA	NP
	Unai Baz	MUÑBI	NP

Clasficación por equipos

1.	JAB-Berga	JBEB	2:24:44
2.	Matarraña Team	MATTE	2:32:44
3.	CE Penedès	PENB	2:33:07
4.	CA Gandia-Alpesa	GANV	2:35:25
5.	Km Vertical Torrelavega	KIMS	2:38:54
6.	Piélagos	PIES	2:39:29
7.	La Bañeza - Cecinas Pablo	LABL	2:47:22
8.	Puentecillas Palencia	PUEPA	2:51:25
9.	CD Trail Candeleda	CANAV	2:58:16
10.	CD Vallivána	CDVTF	3:00:16
11.	Suanzes San Blas	SUAM	3:05:57


TG
GREDOS
EL GUERRERO
joma


TG
GREDOS
EL GUERRERO
RFEA
ATLETISMO
joma
SUANZES
Iberdrola

MUJERES

Absoluta - 7,5 km (+1.040 m)

1.	Oihana Kortazar	DURBI	50:28
2.	Onditz Iturbe	STTBI	51:42
3.	Isabel Calero	JBEB	53:29
4.	Ainhoa Sanz	GGASS	55:19
5.	Silvia Lara	NERMA	55:21
6.	Verónica Sánchez	TORZA	55:48
7.	Ines Astrain	PUEPA	56:32
8.	Eva Sayago	GABMA	57:09
9.	Charlotte Cotton (GBR)	ADMM	57:15
10.	Yéssica Pérez	MONIB	58:37
11.	Ainara Uribarri	DURBI	59:09
12.	Claudia Gómez	SUAM	59:10
13.	Leyre Castrejón	SUAM	59:48
14.	Beatriz Hernández	TORZA	1:00:47
15.	Sladjana Zagorac (SRB)	SPRM	1:02:15
16.	Silvia Piera	SERV	1:02:37
17.	Oihane Unzalu	DURBI	1:02:37
18.	María Rebeca Mariño	SDBC	1:03:10
19.	Marina Albesa	MATTE	1:03:24
20.	Garazi Sampedro	DURBI	1:03:53
21.	María Ramis	MONIB	1:04:06
22.	Amada De Jesús Sánchez	CDVTF	1:05:12
23.	Sara García	SANPA	1:06:42
24.	Sandra Cuello	MATTE	1:06:56
25.	Irantzu Chinchetru	BLAVI	1:07:41
26.	Gabriela Sánchez	PIES	1:08:28
27.	Tamara García	BIOLU	1:10:34
28.	María Isabel Cedillo	TRATO	1:12:07
29.	Presen Puyal	ZENZ	1:12:45
30.	Alina Echim	MATTE	1:13:42
31.	Laura Díaz	AJUM	1:13:46
32.	Aurora Jiménez	ECOAV	1:14:04
33.	Jane Wickham (GBR)	CORTF	1:14:49
34.	Laura Pitarque	MATTE	1:15:22
35.	Elena Iglesias	SUAM	1:16:56
36.	Ana Ruiz	OLEB	1:17:30
37.	Fatima Ortega	ABAMU	1:28:07
38.	Vanessa Galera	JBEB	1:29:30
39.	María Delafuente	ALBGR	1:31:12
40.	Mari Carmen Molina	BMOB	1:35:59
41.	Ana Belén Díaz	CDVTF	1:36:53
	Gisela Carrión	PENB	AB
	María Ordóñez	BIRNA	AB
	Beatriz Montes	INDE	NP
	Esther Pascual	UGEB	NP
	Lucía Naváscuez	MATTE	NP
	Moana Lilly Kehres	CHITF	NP
	Nuria Etxegarai	DURBI	NP
	Sofía García	NERMA	NP

Clasficación por equipos

1.	Durango Kirol Taldea	DURBI	2:52:14
2.	Suanzes San Blas	SUAM	3:15:54
3.	Matarraña Team	MATTE	3:24:02

Sub-23 Hombres - 7,5 km (+1.040 m)

1.	Jan Torrella	JBEB	43:19
2.	Fabián Venero	SUAM	44:02
3.	Rodrigo Andueza	PIES	47:51
4.	Lleïr Barcons	JBEB	52:09
5.	Ángel Antón	APAMU	52:59
6.	Héctor Sierra	UNIGU	55:46
	Jon Baz	MUÑBI	NP
	Lluc Torné	UECB	NP
	Mikel Baz	MUÑBI	NP
	Unai Baz	MUÑBI	NP

Sub-23 Mujeres - 7,5 km (+1.040 m)

1.	Claudia Gómez	SUAM	59:10
2.	María Isabel Cedillo	TRATO	1:12:07
3.	Vanessa Galera	JBEB	1:29:30
	Moana Lilly Kehres	CHITF	NP

Sub-20 Hombres - 4,7 km (+670 m)

1.	Lluís Puigvert	JBEB	29:23
2.	Pere Menendez	UATB	31:21
3.	Adrián Vos	UACM	32:27
4.	Eloy Martínez	INDE	34:34
5.	Raúl Arpal	JBEB	34:47
6.	Lluc Casal	CNVB	39:24
7.	Saúl Hernández	ADMM	40:33

Sub-20 Mujeres - 4,7 km (+670 m)

1.	Laura Ordiales	ARTEX	38:31
2.	Alluitz De Bilbao	GATBI	40:21
3.	Julia Rey	TRATO	42:41
4.	Lydia García	ADMM	51:54
	Gabriela Lasalle	PENB	NP

Sub-18 Hombres - 4,7 km (+670 m)

1.	David Rey	TRATO	32:54
2.	Rodrigo Barrado	MIAEX	37:24
3.	Llibert Bonet	JBEB	40:06
4.	Hugo Templado	COCM	41:25
5.	Ahmed El Kasdi (MAR)	INDE	41:30
6.	Javier Collado	MIAEX	44:24
7.	Daniel Borrallo	MIAEX	45:29
8.	Andrés Vidal	INDE	47:10
	Mikel Oar-Arteta	GATBI	AB

Sub-18 Mujeres - 4,7 km (+670 m)

1.	Marina Pujalte	ABAMU	35:46
2.	Claudia Llesuy	PENB	41:01
3.	Nahia Pombo	MUÑBI	43:07
4.	Olatz Martínez	MUÑBI	44:00
5.	Carla Yanguas	CNVB	48:02
6.	Aina Civil	JBEB	48:39
7.	Jimena Cutillas	PECA	55:01


236
Joma
Iberdrola
RFEA
ATLETISMO
Joma


SUANZES
M65
Joma
Bilbao
Bizkaialde
BM
66
Joma
RFEA
ATLETISMO
Joma
iberdrola

Campeonato de España de Carreras de Montaña
Candeleda (Ávila), 14 abril 2024



HOMBRES

Absoluta - 16 km (+/- 840 m)

1.	Jan Torrella	JBEB	1:11:09
2.	Dimas Pereira	ORIO	1:12:12
3.	Pablo Bautista	LORMU	1:12:40
4.	Jonatan Arobes	KIMS	1:12:53
5.	Fabián Venero	SUAM	1:14:31
6.	Víctor Da Costa	JBEB	1:14:50
7.	José Luis García	SURCO	1:15:08
8.	Raúl Criado	ZENZ	1:15:42
9.	Iván Calvo	PENB	1:16:07
10.	Víctor Del Águila	PENB	1:16:07
11.	Jesús Ángel Rodríguez	ALBAB	1:16:24
12.	Juan Pérez	APAMU	1:16:49
13.	Marcos López	ALBAB	1:17:12
14.	Rodrigo Andueza	PIES	1:17:33
15.	Julen Calvo	PENB	1:17:45
16.	Pedro De La Torre	METV	1:17:51
17.	Daniel Sanz	INCBU	1:18:02
18.	Aimar Azpiroz	BEHSS	1:18:13
19.	Pablo Villalobos	ADMM	1:18:18
20.	Pau Pascual	SISJ	1:18:42
21.	Beñat Bereziartu	GGASS	1:19:02
22.	Óscar Aymerich	SISJ	1:19:03
23.	Juan Navarro	GYMIB	1:19:10
24.	Víctor García	KIMS	1:19:23
25.	David Palacios	KIMS	1:19:33
26.	Raúl Bravo	KIMS	1:19:48
27.	Daniel Remón	SURCO	1:19:51
28.	Igor Prieto	ORIO	1:20:02
29.	Aitor Pulgarín	ORIO	1:20:19
30.	Diego De La Fuente	SURCO	1:20:30
31.	Francisco Javier De León	ALBAB	1:20:32
32.	Miguel Garrido	NERMA	1:20:35
33.	Xuan Calderón	ORIO	1:20:37
34.	Alberto Lasobras	ZENZ	1:20:49
35.	Diego Díaz	KIMS	1:20:57
36.	Santiago Navarro	AELA	1:21:10
37.	Sergio Serrano	ZENZ	1:21:45
38.	José Ángel Fernández	SISJ	1:21:52
39.	Jesús Moreno	ABAMU	1:21:57
40.	Alberto García	MATTE	1:22:03
41.	Alejandro Sanvalero	METV	1:22:09
42.	Manel García	GANV	1:22:13
43.	Samuel Palomera	SERV	1:22:22
44.	Carlos Rodríguez	KIMS	1:22:40
45.	David Vidal	MATTE	1:22:47
46.	Héctor Sánchez	TORS	1:22:57
47.	Lucio Valverde	SAICR	1:23:10
48.	Sergio Vilar	CAICS	1:23:11
49.	Cristian Ibáñez	METV	1:23:11
50.	Alvaro Boo	KIMS	1:23:15
51.	Óscar Martín	MATTE	1:23:21
52.	Israel Prado	SAICR	1:23:28
53.	Oriol Valverde	MATTE	1:23:45
54.	Raúl Díaz	CDVTF	1:23:54
55.	Ismael Bacas	NERMA	1:24:04
56.	David López	GGASS	1:24:10
57.	Alfonso De Moya	ABAMU	1:24:13
58.	Guillermo Acosta	PUEPA	1:24:30
59.	Carlos Javega	MATTE	1:24:35
60.	Rodrigo Eduardo Chandia (ARG)	SUAM	1:24:41
61.	Sergio Carro	SUAM	1:24:42
62.	Samuel Brown	ADMM	1:24:53
63.	Javier Muñoz	INDE	1:25:02
64.	Lluc Torné	UECB	1:25:09
65.	Antonio Amilcar Perea	UDATO	1:25:18
66.	Alberto Rivera	SAICR	1:25:34
67.	Ruben Rina	TORS	1:26:06
68.	Alejandro Sansabas	SERV	1:26:07
69.	Antonio Otero	SURCO	1:26:26
70.	Francisco Serrano	ALBAB	1:26:31
71.	Iván González	SURCO	1:26:39
72.	Marcos Santiago	TORS	1:26:41
73.	Diego Hernández	MATTE	1:26:51
74.	Arnau Montaner	PENB	1:26:53
75.	Carles Galobardes	OLOG	1:27:16
76.	Higinio Gallego	SAICR	1:27:18
77.	Samuel Rodríguez	ABAMU	1:27:25
78.	José Davia	GANV	1:27:33
79.	Ignacio Cardona	LLEA	1:27:42
80.	Xavier Cortes	MATTE	1:27:58
81.	Hugo Sánchez	CANAV	1:28:02
82.	Sergio Sánchez	ABAMU	1:28:32
83.	Carlos Martínez	RPIM	1:28:49
84.	Raúl Pasamar	INDE	1:28:57
85.	Tomás Gómez	PUEPA	1:28:58
86.	Marcos López	ZENZ	1:29:04



87.	Francisco Javier Martín	SAICR	1:29:09
88.	Diame Daouda (SEN)	JBEB	1:29:11
89.	Pedro Juan Ferrer	GANV	1:29:18
90.	Emilio Montilla	BIOLU	1:29:21
91.	Fernando Llacer	GANV	1:29:30
92.	José Miguel Jiménez	ESTMA	1:29:44
93.	Bernat Ferrer	UPOV	1:29:58
94.	Mateo Cuevas	TORS	1:30:07
95.	Diego Aceituno	MOSM	1:30:19
96.	Antonio Vigueras	NORMU	1:30:23
97.	Raúl García	SERV	1:30:26
98.	Pol Camprubí	JBEB	1:30:28
99.	José Luis Monreal	PUEA	1:30:45
100.	Sergio Martín	BIKTF	1:30:52
101.	Alejandro Pastor	GANV	1:31:01
102.	José Manuel León	GUITF	1:31:06
103.	Sergi Sala	GANV	1:31:34
104.	Rubén Arnau	SERV	1:31:59
105.	David Morcillo	UPOV	1:32:31
106.	Agustin Caceres	PENB	1:32:40
107.	Darío Fernández	ABAMU	1:32:46
108.	Jorge Daniel Rodríguez	PIES	1:32:54
109.	Julio Antonio Iglesias	EAPEX	1:33:01
110.	Daniel Cimadevilla	ORIO	1:33:13
111.	Javier Rodrigo	SPRM	1:33:46
112.	Jorge López	ABAMU	1:34:08
113.	Alberto Gutiérrez	CNVB	1:34:21
114.	David Humara	KIMS	1:34:34
115.	José Javier Sobrino	CALCR	1:34:41
116.	Juan Abaitua	BLAVI	1:34:52
117.	Bernardo Martínez	SISJ	1:34:53
118.	Jordi Martín	CAVB	1:35:04
119.	Yeray Marchant	GANV	1:35:04
120.	Agustín David Reyes	GUITF	1:35:09
121.	Antonio Juan	SERV	1:35:11
122.	Adelino Pastrana	UPOV	1:35:17
123.	Alfonso Guillén	CNVB	1:35:43
124.	Manuel Linares	PENB	1:36:05
125.	Gabino Fernández	SAICR	1:36:12
126.	Bernardo Villanueva	RECO	1:36:25
127.	José Alberto Orenes	ABAMU	1:36:29
128.	Ramiro Martínez	VTRMU	1:36:37
129.	Francisco Javier Lozano	ADMM	1:36:49
130.	Lorenzo González	CALCR	1:36:53
131.	Carlos Domene	UPOV	1:37:06
132.	Pablo Rego	ZACZA	1:37:15
133.	Agustin Sánchez	UPOV	1:37:23
134.	Óscar Cabeza	JBEB	1:37:28
135.	Ruben Pérez	PUEPA	1:37:34
136.	Víctor Pozo	ADMM	1:37:38
137.	Juan José Carbonell	ALCA	1:38:15
138.	Luis Antonio Casero	RECO	1:38:35
139.	Alejandro Millán	UPOV	1:38:35
140.	Antonio Alonso	RPIM	1:38:46
141.	Luis Miguel González	CALCR	1:39:20
142.	Fernando Siverio	CDVTF	1:39:26
143.	Koldo Díaz	BASBI	1:39:29
144.	Ruben García	TORS	1:39:40
145.	Javier Suárez (CUB)	UPOV	1:40:42
146.	Borja Hernaz	POLM	1:40:56
147.	Carlos Martín	SPRM	1:41:02
148.	José Manuel González	SDBC	1:41:50
149.	Cristian Vilella	SANPA	1:41:54
150.	Miguel Alvarez	GCCO	1:42:14
151.	Manuel Pico	MONIB	1:42:28
152.	Narciso Abalo	SDBC	1:42:43
153.	Juan Carlos Rodríguez	RPIM	1:42:51
154.	David García	PUEPA	1:43:12
155.	Mario Fernández	ABAMU	1:43:17
156.	David Valenzuela	ABAMU	1:43:17
157.	Fernando Borrajo	PIES	1:43:24
158.	Juan Rubio	RPIM	1:43:54
159.	Abel Pérez	ALCA	1:44:27
160.	Pablo Rodríguez	RPIM	1:45:34
161.	Jesús José Rico	FUEM	1:46:01
162.	Rafael Faúndez	ZACZA	1:46:01
163.	Francisco Aragon	RUBB	1:46:07
164.	Alfonso Pina	BASBI	1:46:43
165.	Javier Delgado	CANAV	1:47:58
166.	Jesús Francisco Rodríguez	RIBS	1:48:04
167.	David Sánchez	ASETO	1:51:01
168.	David Espejo	RPIM	1:51:05
169.	Manuel Atienza	INDE	1:51:34
170.	Miguel Alcón	ARTEX	1:51:57
171.	Adrián Revidiego	ZACZA	1:53:15
172.	Gonzalo José Bernabe	SERV	1:54:38
173.	Rubén Cuesta	PUEPA	1:55:26
174.	Francisco Ramos	RODAB	1:56:54
175.	Juan Luis Rodríguez	RVILM	1:57:30
176.	Sergi Alaminos	CACG	1:58:06
177.	Antonio López	ZACZA	1:59:54
178.	Francisco Abraham Fernández	CANAV	2:01:13
179.	Germán González	LUELU	2:01:28
180.	Ricardo González	UGEB	2:01:33
181.	Sergio Cespedes	RVILM	2:01:46
182.	Frederic Garrido	JBEB	2:02:03
183.	Miguel Ángel Morales	ATPM	2:02:52
184.	Jorge Tavera	ADMM	2:04:06
185.	Andrés Alañón	AJUM	2:05:31
186.	Daniel Santiago Merchán	CANAV	2:06:16
187.	José García	RVILM	2:08:19
188.	Héctor Martín	ZACZA	2:08:30
189.	Ricardo Martín	JASSG	2:14:54
190.	Antonio Torres	CNVB	2:17:10
191.	Manuel Romero	CNVB	2:18:58
192.	Luis Ángel Fernández	ZACZA	2:20:30
193.	Tomás Civera	UPOV	2:51:50
194.	Armando Barbero	ZACZA	2:24:45
195.	José María Gómez	CANAV	2:28:25
196.	Miguel Ángel Vílchez	ALBGR	2:34:11
197.	Alberto López De La Nieta	RPIM	2:39:32
	Carlos Pitarque	MATTE	DS RT 7.8.3

	Adrián Eronimedes Núñez	BATSS	AB
	Álvaro Osanz	ZENZ	AB
	Arnau Aranda	PENB	AB
	Diego Menéndez	ASIB	AB
	Gabriel Peribáñez	UDATO	AB
	Ismael Serrablo	SABHU	AB
	Jordi Aguilaniedo	CAMB	AB
	Oriol Gibert	JBEB	AB
	Pedro Consuegra	SISJ	AB
	Alberto Crespo	KIMS	NP
	Beñat Cataraín	GGASS	NP
	Cecilio Javier Pardo	INFS	NP
	Cristian Romero	SISJ	NP
	Francisco Luis Rizo	MTHA	NP
	Hugo Rodríguez	SDBC	NP
	Ibai Larrea	GGASS	NP
	José Antonio Muro	ZENZ	NP
	Luis Agustin	ALBAB	NP
	Manuel García	SUAM	NP
	Mario Mirabel	VICVA	NP
	Miguel Benítez	ASIB	NP
	Mikel Baz	MUÑBI	NP
	Nicolás Molina	NERMA	NP
	Roberto Baz	TORZA	NP
	Roger Comellas	JBEB	NP
	Sergio Maroño	CANAV	NP
	Unai Baz	MUÑBI	NP
	Víctor Mier	ORIO	NP

Clasificación por equipos

1.	CE Penedès	PENB	3:49:59
2.	Km Vertical Torrelavega	KIMS	3:51:49
3.	Oriente Atletismo	ORIO	3:52:33
4.	Atletismo Albacete	ALBAB	3:54:08
5.	JAB-Berga	JBEB	3:55:10
6.	CD Surco Lucena	SURCO	3:55:29
7.	Zenit Atleet- La Mafia	ZENZ	3:58:16
8.	Atl. Sierra Segura	SISJ	3:59:37
9.	Metaesport Riba-Roja Turia	METV	4:03:11
10.	Suanzes San Blas	SUAM	4:03:54
11.	Matarraña Team	MATTE	4:08:11
12.	CA Saturno Daimiel	SAICR	4:12:12
13.	ADA Abaran	ABAMU	4:13:35
14.	Atletismo Torrelavega	TORS	4:15:44
15.	C.A.Carnicas Serrano	SERV	4:18:55
16.	CA Gandia-Alpesa	GANV	4:19:04
17.	A.D. Marathon	ADMM	4:20:00
18.	Puentecillas Palencia	PUEPA	4:31:02
19.	Piélagos	PIES	4:33:51
20.	SDUPV	UPOV	4:37:46
21.	INDEPENDIENTE	INDE	4:45:33
22.	Running Pinto Seoane - Pampin	RPIM	4:50:26
23.	CA Calatrava	CALCR	4:50:54
24.	Zamora Corre - Adarsa	ZACZA	5:16:31
25.	CD Trail Candeleda	CANAV	5:17:13
26.	CA Canovelles	CNVB	5:27:14
27.	CD Running Villarejo	RVILM	6:07:35

MUJERES

Absoluto Mujeres - 16 km (+/- 840 m)

1.	Oihana Kortazar	DURBI	1:23:03
2.	Onditz Iturbe	STTBI	1:24:23



3.	Ikram Rharsalla	NERMA	1:27:06
4.	Isabel Calero	JBEB	1:28:50
5.	Ainhoa Sanz	GGASS	1:29:35
6.	Maite Etxezarreta	GGASS	1:31:04
7.	Vanessa Romero	SERV	1:33:40
8.	Yessica Pérez	MONIB	1:34:34
9.	Itziar Oteiza	GABMA	1:34:38
10.	Beatriz Román	SERV	1:34:55
11.	Claudia Corral	CAICS	1:35:02
12.	María Mercedes Pila	SERV	1:36:00
13.	Gisela Carrión	PENB	1:36:07
14.	Charlotte Cotton (GBR)	ADMM	1:36:18
15.	Ainara Uribarri	DURBI	1:36:30
16.	Monica Díaz	GROGR	1:36:33
17.	Rianna Nelson	AELA	1:37:08
18.	Silvia Lara	NERMA	1:37:33
19.	María Del Rosario García-cervigon	ALBAB	1:37:43
20.	Leyre Castrejon	SUAM	1:37:48
21.	Garazi Sampedro	DURBI	1:38:08
22.	Lara Estebanez	GGASS	1:38:11
23.	Verónica Sánchez	TORZA	1:38:17
24.	Dalia Alonso	AELA	1:38:47
25.	Beatriz Hernández	TORZA	1:39:23
26.	Anna Fernández	PENB	1:39:32
27.	Silvia Piera	SERV	1:39:38
28.	Blanca Batlle	ATPG	1:39:56
29.	Gema López	PUEPA	1:40:10
30.	Carla González	CATT	1:40:44
31.	Silvia García	AELA	1:40:49
32.	Eva Sayago	GABMA	1:41:29



33.	Cristina Palomo	GABMA	1:41:29
34.	Oihane Unzalu	DURBI	1:41:45
35.	María Benito	PENB	1:42:43
36.	María Rebeca Mariño	SDBC	1:42:58
37.	Yolanda Fernández	NERMA	1:43:33
38.	Jennifer Arasil	PENB	1:44:01
39.	Recuerdo Arroyo	ADMM	1:44:14
40.	Sofía García	NERMA	1:44:30
41.	Elisabet López	SERV	1:44:34
42.	Lara De Castro	ZACZA	1:44:47
43.	Sara García	SANPA	1:46:11
44.	Sara Roca	JBEB	1:46:48
45.	Marina Albesa	MATTE	1:47:17
46.	Sandra Cuello	MATTE	1:47:17
47.	Tamara García	BIOLU	1:47:24
48.	Laura Villalba	METV	1:47:38
49.	Paula Mata	METV	1:47:39
50.	Irantzu Chinchetru	BLAVI	1:47:52
51.	Elena Cambil	GROGR	1:48:07
52.	Gabriela Sánchez	PIES	1:48:36
53.	Marta Esteban	SERV	1:48:54
54.	Inmaculada García	FUEM	1:49:03
55.	María Del Carmen Aguilera	GABMA	1:49:07
56.	Isabel Deltell	AELA	1:49:30
57.	María Teresa Espinosa	FUEM	1:49:48
58.	Diana Marcela Correa	SENBI	1:50:28
59.	Marina Zabala	GGASS	1:51:00
60.	Beatriz Barroso	NOYC	1:51:36
61.	María Ramis	MONIB	1:51:59
62.	Alba María Reguillo	GGASS	1:52:33
63.	Isabel Ruiz	GANV	1:52:41
64.	Patricia Torres	ROMAV	1:52:59
65.	Alina Echim	MATTE	1:53:26
66.	Sandra Carrancio	PUEPA	1:54:29
67.	Elena Barbero	ZACZA	1:54:43
68.	Laura Tomás	SERV	1:57:13
69.	Carmen García	FUEM	1:58:50
70.	Laura Pitarque	MATTE	1:59:27
71.	Kirsty Rayner (GBR)	ESTMA	1:59:31
72.	Paula Marcos	BASBI	1:59:46
73.	María Gala López	GROGR	2:03:28
74.	Luisa Fernanda Zalazar (ARG)	PUEPA	2:08:15
75.	Jane Wickham (GBR)	CORTF	2:08:37
76.	Beatriz Aparicio	ADMM	2:12:11
77.	Elena García	ESCS	2:22:44
78.	Monica Sánchez	SENBI	2:23:36
79.	Mari Carmen Molina	BMOB	2:30:58
80.	María Delafuente	ALBGR	2:31:45
81.	Irene García	CALCR	2:40:59
82.	María Cristina Hernández	ZACZA	2:43:16
	Leire Jaén	SABHU	AB
	María Fuentes	AELA	AB
	Beatriz Montes	INDE	NP
	Beatriz Sánchez	ADMM	NP
	Esther Pascual	UGEB	NP
	Gema Martín	STTBI	NP
	María José García	GROGR	NP
	María Amada Martínez	GROGR	NP
	María Isabel Cedillo	TRATO	NP
	María Ordoñez	BIRNA	NP
	Maribel García-Fraile	RVILM	NP
	Moana Lilly Kehres	CHITF	NP
	Natalia González	JBEB	NP
	Nuria Etxegarai	DURBI	NP
	Presen Puyal	ZENZ	NP
	Raquel Fernández	BATSS	NP
	Silvia Fuentes	ZACZA	NP
	Vanessa Galera	JBEB	NP

Clasficación por equipos

1.	Durango Kirol Taldea	DURBI	4:37:41
2.	Goierri Garaia	GGASS	4:38:50
3.	C.A.Carnicas Serrano	SERV	4:44:35
4.	Trops-Cueva de Nerja	NERMA	4:48:12
5.	Club Atletismo Elda	AELA	4:56:44
6.	Grupo Alpino Benalmadena	GABMA	4:57:36
7.	CE Penedès	PENB	4:58:22
8.	Matarraña Team	MATTE	5:28:00
9.	GR Olimpo	GROGR	5:28:08
10.	A.D. Marathon	ADMM	5:32:43
11.	At. Fuenlabrada	FUEM	5:37:41
12.	Puentecillas Palencia	PUEPA	5:42:54
13.	Zamora Corre - Adarsa	ZACZA	6:22:46

Sub-23 Hombres - 16 km (+/- 840 m)

1.	Jan Torrella	JBEB	1:11:09
2.	Fabián Venero	SUAM	1:14:31
3.	Juan Pérez	APAMU	1:16:49
4.	Marcos López	ALBAB	1:17:12
5.	Rodrigo Andueza	PIES	1:17:33
6.	Pedro De La Torre	METV	1:17:51
7.	Aimar Azpiroz	BEHSS	1:18:13
8.	Alejandro Sanvalero	METV	1:22:09
9.	Sergio Vilar	CAICS	1:23:11
10.	Cristian Ibáñez	METV	1:23:11
11.	Alvaro Boo	KIMS	1:23:15
12.	Lluc Torné	UECB	1:25:09
13.	Samuel Rodríguez	ABAMU	1:27:25
14.	Bernat Ferrer	UPOV	1:29:58
15.	Diego Aceituno	MOSM	1:30:19
16.	Pol Camprubí	JBEB	1:30:28
17.	Darío Fernández	ABAMU	1:32:46
18.	Daniel Cimadevilla	ORIO	1:33:13
19.	Jorge López	ABAMU	1:34:08
20.	Juan Abaitua	BLAVI	1:34:52
21.	Yeray Marchant	GANV	1:35:04
22.	Mario Fernández	ABAMU	1:43:17
	Alvaro Osanz	ZENZ	AB
	Oriol Gibert	JBEB	AB
	Ibai Larrea	GGASS	NP
	Miguel Benítez	ASIB	NP
	Mikel Baz	MUÑBI	NP

	Unai Baz	MUÑBI	NP

Sub-23 Mujeres - 16 km (+/- 840 m)

1.	Claudia Corral	CAICS	1:35:02
2.	Dalia Alonso	AELA	1:38:47
3.	Blanca Batlle	ATPG	1:39:56
4.	Carla González	CATT	1:40:44
	María Isabel Cedillo	TRATO	NP
	Moana Lilly Kehres	CHITF	NP
	Raquel Fernández	BATSS	NP
	Vanessa Galera	JBEB	NP

Sub-20 Hombres - 7 km (+/- 380 m)

1.	Lluís Puigvert	JBEB	30:00
2.	Eduardo Hernández	SPOSG	31:27
3.	Adrián Macias	HOSB	31:41
4.	Adrià López	JBEB	32:25
5.	Adrián Vos	UACM	33:15
6.	Marti Ruiz	CNVB	33:30
7.	Aitor Climent	SERV	33:36
8.	Eloy Martínez	INDE	33:51
9.	Daniel Palacios	ORIO	34:04
10.	Roberto Ambrosio	ARTEX	34:35
11.	Lluc Casal	CNVB	35:25
12.	José Saúl Cuñado	LOMVV	35:40
13.	Carlos Sánchez Prieto	MEBCR	37:36
14.	Josue Martín	SANBU	37:41
15.	Enrique Cubero	FUEM	37:44
16.	Saul Hernández	ADMM	38:16
17.	Roberto Moya	MEBCR	39:51
18.	Jordi Inocencio	JBEB	40:32
19.	Ángel Villaverde	MOSM	41:50
20.	Unax Sainz	SENBI	42:43
21.	Alejandro Sánchez	ASETO	42:51
22.	Pablo Molina	POZM	43:14
23.	Aratz Díaz De Espada	GGASS	44:26
24.	Unai Madina	GGASS	47:27
	Carlos Gaitán	EAPEX	NP
	Miguel Alvariño	LUELU	NP
	Sergio Floro	LOMVV	NP
	Víctor Hernández	EAPEX	NP

Sub-20 Mujeres - 7 km (+/- 380 m)

1.	Ines Heraúlt	CAMBU	35:39
2.	Emma Méndez	LUELU	36:43
3.	Gabriela Lasalle	PENB	36:54
4.	Alluitz De Bilbao	GATBI	39:24
5.	Leyre Campo	CAMBU	39:58
6.	Ángela Pelayo	CAMBU	40:58
7.	Nerea Zelaia	SENBI	47:59
8.	Lydia García	ADMM	51:37
9.	Diana Ilau	GATBI	53:27
10.	Marta Muñoz	SENBI	54:49
11.	Yousra Laghmich	CNVB	54:59
	Laura Ordiales	ARTEX	AB

Sub-18 Hombres - 7 km (+/- 380 m)

1.	Asheber Díaz	RCVPO	32:20
2.	Samuel Matamoros	COCM	32:25
3.	Pol Alaminos	CNVB	32:40
4.	Carlos García	SURCO	32:45
5.	Jordi Peris	CAICS	32:54
6.	Julen Badiola	GGASS	32:56
7.	Alejo Sánchez	TORS	33:01
8.	Beltran Fernández	TORS	33:11
9.	Miguel Lázaro	AAMM	33:52
10.	David Rey	TRATO	33:56
11.	Alonso Taviro	MEBCR	34:31
12.	Eric Soler	CAICS	34:40
13.	Javier García	ECOAV	34:49
14.	Sam Linares	PENB	34:53
15.	Mateo Puertas	PUEPA	35:06
16.	Víctor Petre (ROU)	SERV	35:36
17.	Andrés Rodríguez	SURCO	35:49
18.	Franco Romanín	CAVB	36:24
19.	Daniel Collantes	MOSM	36:42
20.	Iker Flores	EAPEX	37:17
21.	Peru Enbeita	GATBI	38:04
22.	Ahmed El Kasdi (MAR)	INDE	38:20
23.	Rubén Burgos	CAMBU	38:21
24.	Aler Fernández	TORS	38:42
25.	Aurken Aranguena	GATBI	39:48
26.	Nestor Jiménez	CAICS	40:07
27.	Eneko García	GGASS	40:18
28.	Juan Manuel Rodríguez	SCOZ	40:25
29.	Llibert Bonet	JBEB	40:31
30.	Juan Manuel Martínez	RVILM	40:56
31.	Guillermo Cubero	FUEM	41:24
32.	Hugo Templado	COCM	42:01
33.	Daniel Sagarna	SENBI	43:19
34.	Andrés Vidal	INDE	44:19
35.	Alec Buchanan	GATBI	47:11
36.	Beñat Ilau	GATBI	49:12
37.	Pablo Sagarna	SENBI	53:41
38.	Javier Mendoza	SENBI	1:06:32
	Joan Apráiz	GATBI	AB
	Mikel Oar-Arteta	GATBI	AB

Sub-18 Mujeres - 7 km (+/- 380 m)

1.	Marina Pujalte	ABAMU	34:44
2.	Candela Pérez	MITEX	37:49
3.	Sandra González	LUELU	39:09
4.	María Camacho	CABP	40:03
5.	Laia Alonso	CAIB	40:13
6.	Claudia Llesuy	PENB	40:24
7.	Yara López	SPOSG	41:37
8.	Nahia Pombo	MUÑBI	42:59
9.	Aina Civil	JBEB	43:18
10.	Laila Muñoz	VICVA	44:04
11.	Olatz Martínez	MUÑBI	44:28
12.	Leire Ramón	SABHU	45:22
13.	Carla Yanguas	CNVB	45:27
14.	Paula Pallares	COCM	47:16
15.	Haizea Gerrikabeitia	GATBI	47:21
16.	Paule Arregui	SENBI	47:28
17.	Lucía Maniega	BENZA	48:53
18.	Malen Maruri	SENBI	49:20
19.	Berta Rota	JBEB	50:29
20.	June Beaskoetxea	GATBI	50:43
21.	María Safont	METV	51:37
22.	Jimena Cutillas	PECA	53:04
23.	Estel Farres	JBEB	53:27
24.	Uma Ibáñez	SENBI	57:04
25.	Ninbe Pampín	GATBI	59:13



Álex García y Onditz Iturbe, campeones de España de Trail Running





X Campeonato de España Trail Running
Individual y Master
Ojós (Murcia), 10 marzo 2024

HOMBRES

Absoluto (21km)

1.	Alejandro García	INDE	1:40:57
2.	Pablo Bautista	LORMU	1:41:36
3.	Miquel Corbera	PENB	1:41:49
4.	Ibai Larrea	GGASS	1:42:05
5.	Andrés García	INDE	1:43:15
6.	Mario Olmedo	NERMA	1:43:34
7.	Jonatan Arobes	KIMS	1:44:35
8.	Juan Pérez	APAMU	1:45:02
9.	Iván Hernández	NOGMU	1:45:24
10.	José Luis García	SURCO	1:45:29
11.	Adil Moussaoui (MAR)	AELA	1:45:55
12.	Víctor Del Aguila	PENB	1:46:15
13.	Arnau Montiel	CAVB	1:46:38
14.	Álvaro García	RURM	1:47:08
15.	Aitor Blanco	INDE	1:47:15
16.	Aimar Azpiroz	BEHSS	1:47:20
17.	Víctor Da Costa	JBEB	1:47:21
18.	Beñat Bereziartu	GGASS	1:47:43
19.	Josep Miret	JBEB	1:48:53
20.	Sergi Beltrán	STAIB	1:49:22
21.	Daniel Remón	SURCO	1:49:30
22.	Oswaldo Medina	INDE	1:49:41
23.	Miguel Benítez	ASIB	1:49:47
24.	Arezki Amokran Habibi	BIKTF	1:49:55
25.	Raúl Criado	ZENZ	1:50:29
26.	Álvaro Escuela	INDE	1:50:30
27.	Hodei Lujanbio	INDE	1:50:45
28.	Martín Díez	GGASS	1:51:24
29.	Diego Díaz	KIMS	1:51:30
30.	Aythami Brito	CHITF	1:51:57
31.	Ricardo Cherta	METV	1:52:04
32.	Pablo Villalobos	ADMM	1:52:07
33.	Ione Cristo Guerra	INDE	1:52:17
34.	Álvaro Osanz	ZENZ	1:52:25
35.	Jesús Moreno	ABAMU	1:52:32
36.	Víctor García	KIMS	1:52:40
37.	Francisco José Anguita	NERMA	1:53:43
38.	Daniel Sánchez	TORS	1:53:54
39.	Francisco Luis Rizo	MTHA	1:54:21
40.	William Ricardo Aveiro (PAR)	GANV	1:54:22
41.	Rubén Insua	SARC	1:54:29
42.	Sergio Serrano	ZENZ	1:54:31
43.	Alberto Lasobras	ZENZ	1:54:31
44.	Miguel Madruga	TOREX	1:54:42
45.	Víctor Pimentel	GABMA	1:54:47
46.	Ioar Tabar	INDE	1:55:08
47.	Aythami López	INDE	1:55:22
48.	Marcos Pascual	INDE	1:56:00
49.	Manuel Muriel	SURCO	1:56:04
50.	Cristian Romero	SISJ	1:55:15
51.	Alexandre Miguel Carrilho (POR)	EVAEX	1:56:29
52.	Alberto Rivera	SAICR	1:56:33
53.	Federico Losada	BIOLU	1:56:36
54.	Rubén Gómez	VAGC	1:57:33
55.	Carlos Javega	MATTE	1:57:37
56.	Enric Pons	INDE	1:58:11
57.	Julen Teran	EIBSS	1:59:45



58.	Diego Bringas	RIBS	1:59:46
59.	Javier Muñoz	GGASS	2:00:13
60.	José Martín Fontán	PORPO	2:00:14
61.	Raúl Sanjuan	MTHA	2:00:36
62.	Ion Ridruejo	ARDNA	2:01:38
63.	Higinio Gallego	SAICR	2:01:39
64.	Sergio Carro	SUAM	2:01:53
65.	Pablo Sosa	CRECR	2:10:49
66.	Crístofer Liviano	ADBEX	2:17:17
67.	Daniel Redondo	ALCM	2:48:37
	Jesús Quiles	SERV	AB
	Lucio Valverde	SAICR	AB
	Toni Baños	JBEB	AB
	Ander Pesquera	ASABI	NP
	Antoni Gran	RAIIB	NP

Clasificación por equipos

1.	MURCIA	MUR	5:07:35
2.	CATALUÑA	CAT	5:14:42
3.	PAÍS VASCO	PVA	5:21:12
4.	NAVARRA	NAV	5:25:20
5.	ANDALUCÍA	AND	5:27:04
6.	CANTABRIA	CAN	5:28:45
7.	ISLAS BALEARES	BAL	5:29:13
8.	CANARIAS	CNR	5:30:06
9.	COMUNIDAD VALENCIANA	CVA	5:32:20
10.	MADRID	MAD	5:35:15
11.	ARAGÓN	ARA	5:37:25
12.	EXTREMADURA	EXT	5:40:16
13.	GALICIA	GAL	5:46:27
14.	CASTILLA LA MANCHA	CLM	5:58:25

Sub23 (13km)

1.	Fabián Venero	SUAM	56:04
2.	Marcos López	ALBAB	57:25
3.	Rodrigo Andueza	PIES	57:27
4.	Héctor Sanchis	RURM	57:28
5.	Pedro De La Torre	METV	59:08
6.	Angel Fernández	WOLO	59:53
7.	Hugo García	PORBI	1:01:08
8.	Cristian Ibáñez	METV	1:01:41
9.	Martín Barreiro	NAOC	1:02:08
10.	Diego Aceituno	MOSM	1:02:33
11.	Jorge Negrete	NERMA	1:02:49
12.	Mario Werther Asuncion	CASV	1:03:18
13.	Sergio Vilar	CAICS	1:03:44
14.	Nil Alonso	UECB	1:03:44
15.	Oriol Gibert	JBEB	1:04:02
16.	Lluc Torné	UECB	1:04:27
17.	Samuel Rodriguez	ABAMU	1:04:32
18.	Héctor Sierra	UNIGU	1:05:05
19.	Marçal Roig	CNVB	1:05:20
20.	Álvaro Boo	KIMS	1:05:31
21.	Raúl Melgar	TSICO	1:05:33
22.	Pedro Manuel Paredes	CARMU	1:05:44
23.	Jon Baz	MUÑBI	1:06:05
24.	Juan Abaitua	BLAVI	1:08:42
25.	Felix Fernández	WOLO	1:10:08
26.	Felip Marquès	TOFIB	1:10:46
27.	Unai Baz	MUÑBI	1:11:38
28.	Jorge Fernández	NERMA	1:11:54
29.	Yago Barón	BEZS	1:14:55
30.	Juan Luis Rodriguez	CABS	1:15:05
31.	Pablo Fernández	RIBLU	1:15:12
32.	Darío Fernández	ABAMU	1:37:38
	Óscar Sobrado	ENDIB	DS Rt.57.8.1

Clasificación por equipos

1.	MADRID	MAD	5
2.	COMUNIDAD VALENCIANA	CVA	13
3.	GALICIA	GAL	16
4.	MURCIA	MUR	19
5.	CANTABRIA	CAN	23
6.	CATALUÑA	CAT	29
7.	ASTURIAS	AST	31
8.	ANDALUCÍA	AND	32
9.	PAÍS VASCO	PVA	47

Promoción (8km)

1.	Pere Menéndez	UATB	34:05
2.	Eduardo Hernández	SPOSG	34:18
3.	Adrián Macías	HOSB	34:50
4.	Eloy Martínez	INDE	35:55
5.	Alejo Sánchez	TORS	35:57
6.	Carlos García	SURCO	36:04
7.	Adrián Vos	UACM	36:37
8.	Miguel Lázaro	AAMM	37:03
9.	Joan Frago	PENB	37:07
10.	Javier Gómez	CUECU	37:10
11.	Iker Flores	EAPEX	37:21
12.	Samuel Vega	TATSS	37:23
13.	Álvaro Jaén	TORZA	37:25
14.	Jan Isla	CCYB	37:26
15.	Julen Badiola	GGASS	37:48
16.	Roberto Ambrosio	ARTEX	37:52
17.	David Rey	TRATO	37:53
18.	Francesc Romeu Asunción	CASV	38:03
19.	Isaac García	NERMA	38:09
20.	José Saul Cuñado	LOMVV	38:28
21.	Diego Castellón	ARRM	38:42
22.	Aitor Climent	SERV	38:46
23.	Josué Martín	SANBU	39:03
24.	Eric Soler	CAICS	39:06
25.	David Álvarez	RUNGR	39:10
26.	Raúl SÁez	APAMU	39:15
27.	Alejandro Domingo	SPOSG	39:21
28.	Carlos García	ALBAB	39:24
29.	Jesús García	TKTC	39:34
30.	Javier Moreno	INDE	39:40
31.	Francisco Castillo	HILER	39:43
32.	Eneko Etxaniz	MINSS	39:50
33.	Brais García	RIBLU	40:06
34.	Jorge Domínguez	CABS	40:11
35.	Raúl Martín	HILER	40:13
36.	Daniel Palacios	ORIO	40:47



37.	Pablo De Diego	ARRM	40:52
38.	Alonso Taviro	MEBCR	40:56
39.	Joel Faría	AAAO	41:02
40.	Hugo González	TKTC	41:09
41.	Iker Morilla	SPBIB	41:13
42.	Ibai Núñez	MIAEX	41:28
43.	Mikel Oar-arteta	GATBI	42:23
44.	Daniel Francisco López	SURCO	42:30
45.	Ahmed El Kasdi (MAR)	INDE	42:47
46.	Saad Noufir	MULO	43:22
47.	Edgar Llamusi	UNIMU	44:55
48.	Pablo White	LARS	45:02
49.	Adrián Martinez	HIRNA	45:41
50.	Aitor Gómez	HIRNA	45:41
51.	Lorenzo Espin	OXOMU	49:32
	Beltran Fernández	TORS	AB
	Marti Ginard	AESIB	AB
	Pablo Fernández	WOLO	AB
	Asier Casado	HIRNA	NP
	Orion León Rennicke	PEGIB	NP

Clasificación por equipos

1.	CATALUÑA	CAT	4
2.	MADRID	MAD	15
3.	CASTILLA Y LEÓN	CYL	15
4.	ANDALUCÍA	AND	25
5.	PAÍS VASCO	PVA	27
6.	EXTREMADURA	EXT	27
7.	CASTILLA LA MANCHA	CLM	27
8.	GALICIA	GAL	33
9.	COMUNIDAD VALENCIANA	CVA	38
10.	CANTABRIA	CAN	39
11.	CANARIAS	CNR	61
12.	MURCIA	MUR	71
13.	ASTURIAS	AST	75
14.	NAVARRA	NAV	99

MUJERES

Absoluta (21km)

1.	Onditz Iturbe	STTBI	1:57:49
2.	Julia Font	METV	1:58:24
3.	Nuria Gil	INDE	1:58:49
4.	Rosa María Lara	GANV	1:58:57
5.	Isabel Calero	JBEB	2:01:21
6.	Ainhoa Sanz	GGASS	2:01:59
7.	María Fuentes	AELA	2:02:50
8.	Natalia González	JBEB	2:03:38
9.	Naiara Irigoyen	A4XKM	2:06:10
10.	Inés Astrain	PUEPA	2:07:01
11.	Celia Balcells	PENB	2:07:51
12.	Moana Lilly Kehres	CHITF	2:08:58
13.	Beatriz Roman	SERV	2:09:49
14.	Ahlam El Kakdi (MAR)	UATB	2:10:41
15.	Maite Etxezarreta	GGASS	2:11:08
16.	Ainara Alcuaz	HIRNA	2:11:40
17.	Claudia Corral	CAICS	2:13:24
18.	Gisela Carrion	PENB	2:14:13
19.	Lara Estebánez	GGASS	2:14:34
20.	Sonia Vizcaíno	SISJ	2:16:06
21.	Ana Isabel Canovas	NOGMU	2:16:15
22.	Paula Mata	METV	2:17:06
23.	Leyre Castrejón	SUAM	2:17:06
24.	María Del Rosario García-Cervigón	ALBAB	2:17:18
25.	Vanessa Romero	SERV	2:17:25
26.	Vanessa Caba	NERMA	2:17:26
27.	Estela Guerra	CAIGC	2:18:20
28.	Verónica Sánchez	TORZA	2:18:23
29.	Silvia Piera	SERV	2:18:31
30.	Elsa Padrón	INDE	2:18:35
31.	Sonia Martín	SPOSG	2:18:48
32.	María Martínez	PORPO	2:18:51
33.	Isla Smith (NZL)	MONIB	2:19:37
34.	Lara De Castro	ZACZA	2:21:13
35.	Angels Llobera	MONIB	2:21:31
36.	Sandra Cuello	MATTE	2:21:34
37.	Lucía Quintela	VAGC	2:22:00
38.	Laura Colmenero	INDE	2:22:20
39.	Marina Albesa	MATTE	2:24:10
40.	Cristina Palomo	GABMA	2:24:17
41.	Margarita Fullana	INDE	2:25:56
42.	Tania Salamanca	UPCMU	2:25:59
43.	Silvia María Caso	INDE	2:26:03
44.	Miriam García	NERMA	2:26:54
45.	María Quesada	UACM	2:26:56
46.	Lourdes Soraya Almansa	POLCR	2:28:59
47.	Elisa González	ARDNA	2:30:05
48.	María Alles	XTRIB	2:30:12
49.	Lidia Morales	ABAMU	2:30:29
50.	Beatriz Barroso	NOYC	2:30:31
51.	Rosa María Araujo	BUROR	2:31:05
52.	Gabriela Sánchez	PIES	2:32:04
53.	Inmaculada García	FUEM	2:32:44
54.	Elena Villanueva	SELS	2:32:52
55.	Sara Roca	JBEB	2:33:32
56.	Ane Pascual	ARDNA	2:33:38
57.	María Víctoria Soler	BLCMU	2:34:58
58.	Carla Trillo	RFOLU	2:35:45
59.	Marina Hernández	INFS	2:36:50
60.	Inmaculada Álvarez	TRRMA	2:38:33
61.	Olga Corral	ECOS	2:43:52
62.	Ramona Trujillo	MEBCR	2:53:13
63.	Alina Echim	MATTE	2:53:13
64.	Raquel Rodriguez	TORS	2:55:00
	Almudena Culebras	SAICR	AB
	Leire Jaén	SABHU	AB
	María Ordóñez	BIRNA	AB
	María Rivero	GGASS	NP

Clasificación por equipos

1.	CATALUÑA	CAT	6:10:18
2.	PAÍS VASCO	PVA	6:10:56
3.	COMUNIDAD VALENCIANA	CVA	6:18:53
4.	CASTILLA Y LEÓN	CYL	6:38:48
5.	ISLAS BALEARES	BAL	6:42:29

6.	CANARIAS	CNR	6:45:53
7.	NAVARRA	NAV	6:47:55
8.	MURCIA	MUR	6:52:03
9.	ANDALUCÍA	AND	6:57:49
10.	MADRID	MAD	7:06:22
11.	GALICIA	GAL	7:11:22
12.	ARAGÓN	ARA	7:38:57
13.	CASTILLA LA MANCHA	CLM	7:39:30
14.	CANTABRIA	CAN	7:41:46

Sub23 (13km)

1.	Jimena Blanco	VCFV	1:07:38
2.	Blanca Batllé	ATPG	1:10:05
3.	Laia Calzada	YETB	1:12:39
4.	Dalia Alonso	AELA	1:13:15
5.	Martina Gonfaus	JBEB	1:15:18
6.	Aroa Calvo	WOLO	1:16:09
7.	Carla González	CATT	1:16:55
8.	Almudena De Marcos	SADM	1:20:33
9.	Ana De La Iglesia	SSRM	1:37:37
10.	Cristina Munar	UPOV	1:39:15
11.	Eva Mate	UPOV	1:41:04
12.	Myriam Dorao	RIBS	1:43:06
13.	Marta Salmón	SELS	1:44:27
14.	Carmen Molinero	TRAS	1:54:57
15.	Andrea Pérez	CRLS	2:00:12

Clasificación por equipos

1.	CATALUÑA	CAT	5
2.	MADRID	MAD	8
3.	COMUNIDAD VALENCIANA	CVA	13
4.	CANTABRIA	CAN	23

Promoción (8km)

1.	Marina Pujalte	ABAMU	39:25
2.	Andrea Buenavida	BDZBI	42:47
3.	Sandra González	LUELU	42:48
4.	Laura Ordiales	ARTEX	42:49
5.	Candela Pérez	MITEX	42:57
6.	María Camacho	CABP	43:08
7.	Laia Alonso	CAIB	43:11
8.	Alluitz De Bilbao	GATBI	43:22
9.	Yara López	SPOSG	44:18
10.	Saray Puche	CARMU	44:35
11.	Angela Pelayo	CAMBU	44:52
12.	Claudia Llesuy	PENB	44:53
13.	Candela Benlloch	SERV	45:06
14.	Nuria Escudero	CNVB	45:48
15.	Rahma Chaouki	AGIAL	45:53
16.	Jone Oar-arteta	GATBI	46:36
17.	Laila Muñoz	VICVA	46:59
18.	Sofía Gregorio	TRRTO	47:13
19.	Yamila María Pérez	CABP	47:31
20.	Nahia Pombo	MUÑBI	47:34
21.	Lydia Castello	ARDM	47:35
22.	Naroa Rojo	TCFSS	47:44
23.	Marina Quintana	OLIS	48:10
24.	Jimena Molina	UNIMU	49:10
25.	Khadija Bouzid	SPOSG	49:35
26.	Julia Rey	TRATO	49:53
27.	Julia Salvado	SDCC	51:09
28.	Sara Serrano	ARDM	51:20
29.	Carla Yanguas	CNVB	51:48
30.	Carlota Solar	MULO	51:48
31.	Julia Canal	INFS	51:53
32.	Aitana Rodriguez	UACM	52:08
33.	Irati Sánchez	GANNA	52:57
34.	Aitana Ferrando	CASV	53:16
35.	Carla Cabello	CRLS	53:26
36.	Ylenia Ramos	SLUGC	53:47
37.	Miriam Sánchez	VEFMU	53:48
38.	María Safont	METV	54:07
39.	Sofía Sanz	ESCS	54:19
40.	Elena Melero	MATMA	54:34
41.	Carolina Marmol	INDE	54:38
42.	Sabela Tuñas	SERC	54:39
43.	Mercedes Santos-Orejón	ACVCR	54:42
44.	Leire García	SSRM	55:52
45.	Eva Formoso	TKTC	56:03
46.	Paula Valle	NERMA	57:44
47.	Nora Laanani	PAMNA	1:02:49
	Sara Álvarez	MULO	AB
	Pilar Martínez	SAVA	DS Rt.57.8.3

Clasificación por equipos

1.	EXTREMADURA	EXT	6
2.	MURCIA	MUR	11
3.	CATALUÑA	CAT	19
4.	CASTILLA Y LEÓN	CYL	20
5.	PAÍS VASCO	PVA	24
6.	CANARIAS	CNR	25
7.	GALICIA	GAL	30
8.	CASTILLA LA MANCHA	CLM	44
9.	COMUNIDAD VALENCIANA	CVA	47
10.	MADRID	MAD	49
11.	CANTABRIA	CAN	54
12.	ANDALUCÍA	AND	55
13.	NAVARRA	NAV	80
3.	Marcos López	ZENZ	2:10:13
4.	José Luís Monreal	PUEA	2:10:40
5.	Manuel García	SUAM	2:10:46
6.	Óscar Cabeza	JBEB	2:10:46
7.	Andrés García	AORMU	2:11:34
8.	Manolo Aroca	INDE	2:25:36
9.	José María Fernández	TORMU	2:39:35
10.	Juan Luis Rodríguez	RVILM	2:47:10
11.	Joaquín Amat	RANMU	2:51:08
12.	José García	RVILM	3:00:57
13.	José Gil	JAMB	3:11:46
14.	Jorge Antonio Baena	CDRMU	3:21:42
15.	Emilio Rodríguez	CTAV	4:32:42
	David Juan	CTAV	DS Rt.57.8.3
	Manuel Ortega	AORMU	DS Rt.57.8.3
	Ramón Manzano	ALTIB	NP



Claudio Díaz y María del Mar Pastor, campeones de España de Ultra Trail Running





Campeonato de España de Ultra Trail Runnig (Absoluto y Master)
Cehegin (Murcia), 30 de noviembre 2024

HOMBRES - Absoluto (71 km)

1	Claudio Díaz	7:09:20
2	Borja Fernández	7:25:43
3	Iván Hernández	7:27:26
4	Pau Capell	7:48:06
5	Antonio Alfonso	7:59:01
6	Lucas Hernández	8:02:34
7	Santiago Mezquita	8:24:46
8	Rubén Rodríguez	8:26:11
10	Alexandre Urbina	8:42:07
11	Francisco Mendoza	8:45:34
12	Alberto Plazas	8:56:24
13	Juan José Carbonell	9:36:09
14	Manuel González	9:44:55
15	Jesús Molina	9:46:16
16	Fulgencio Vilar	9:47:11
17	Rodrigo Martínez	10:14:05
19	José Bermúdez	10:33:42
20	Juan Pedro Rubio	10:49:25
21	Adolfo Garrido	10:53:30
22	Juan Antonio Porras	10:59:10
23	Julio Albadalejo	11:09:25
25	Joquín Amat	13:16:35
26	Joaquín Contreras	13:49:20
27	Manuel Atienza	14:15:49
28	Francisco López	14:22:47

MUJERES - Absoluto (71 km)

9	María del Mar Pastor	8:27:13
18	María Victoria Soler	10:26:47
24	Alicia Antón	11:39:15


DIPUTACIÓN
DE ÁVILA
370
joma

Clasificación Final de Federaciones Autonómicas 2024
(Finalistas en Campeonatos de España)

	SHORT TRACK						AIRE LIBRE									Cross	Marcha	Trail R.	RUTA	Otros	Total
	AB	S23	S20	S18	S16	Mast	AB	S23	S20	S18	S16	S14	Mast	Fond	Lanz Inv	Indiv.	en Ruta			Master	Puntos
CAT	180	156,0	169,5	139	166	236	260,50	221,3	274	214	288	18	250	49	138	32	157	184	52	180	3363,3
MAD	146	141	151	132	136	199	252	216	191,3	146	140	59	323	39	90	27	94	95	57	215	2849,3
CVA	105	133	98	164	131	79	140	174,5	206,3	202	196	52	125	15	114	22	44	53	95	131	2278,8
AND	100	105	101	117	62	97	88	146,5	139	142,8	109,5	86	159	10	71	8	103	19	22	120	1804,8
CYL	112	68	111	83	111	43	130	123,6	120	120	126	9	18	23	81	40	31	49	95	81	1573,9
GAL	39	44	32	83	87	77	68	60	63	134,3	103,5	31	90	35	86	8	38	29	17	80	1204,3
PVA	84	71	56	49	13	47	96	93,6	82,8	65	25		72	7	25	5	4	87	14	46	942,4
ARA	7	50	39	12	48	46	38	81,5	41	58	70,5	17	75	21	76	6	32	6	22	97	842
CLM	19	14	26	24	24	18	37	39,5	42	58,5	36	23	28	34	8	34	24	31	56	84	659
MUR	26	20	15	18	7	9	42	36,5	48	43	22,5	11	23	4	33	3	9	78	7	57	512
NAV	25	23	37	22	24	25	75	37	35,5	39	45		25	8	39	7		2	8	24	500,5
CAN	7	23	4	35	10	38	22	39	30	44	22	11	22		34			34	17	35	427
BAL	39	23	20	16	5	47	35	31	17	27	33	21	35	8	7	7	3	18	3	27	422
CNR	9	13	16	8	20	12	28	14	7	28	31	15	53	3	21	1	21	5		55	359,5
AST	13	27	18	29	19	14	25	28	13	34	35	7	25	13	10	3		17	7	22	358,5
EXT	13	12	24			9	14	12	47	10	16		24	18	17	13	16	29	23	24	320,5
RIO	8	4		3		13	15	12	6	1			21		14					16	113
CEU																					
MEL																					



CLASIFICACIÓN POR CLUBES - FINALISTAS EN CAMPEONATOS DE ESPAÑA 2024

Se indica tras cada puntuación de hombres y mujeres, el puesto (Pto.) en la clasificación de sus respectivos sexos.

Pto	Club	COD	Fed	H	Pto.	M	Pto.	Master		TOTAL
1	Facsa - Playas de Castellón	CAICS	CVA	766	1	777,5	1	13	0	1543,5
2	Trops-Cueva de Nerja	NERMA	AND	315,5	2	340,5	3	3	19	656
3	Valencia Club Atletismo	VCFV	CVA	46	56	553	2	0	21	599
4	A.D. Marathon	ADMM	MAD	230,5	6	272	4	3	33	502,5
5	Alcampo Scorpio 71	SCOZ	ARA	249,5	5	195	7	1	21	444,5
6	Grupompleo Pamplona At	PAMNA	NAV	200,5	9	225	5	8	0	425,5
7	Avinent Manresa	CAMB	CAT	161	16	206	6	34	58	367
8	Cornellà At.	CORB	CAT	187	10	170	13	0	6	357
9	At. Intec-Zoiti	ZOIHU	ARA	167	13	163	15	35	7	330
10	FC Barcelona	FCBB	CAT	160,5	18	167,5	14	5	3	328
11	Atletismo Alcorcon	ALCM	MAD	138	26	185,5	10	8	0	323,5
12	AA Catalunya	AACB	CAT	160	19	159,5	17	0	0	319,5
13	A.D. Sprint	SPRM	MAD	163	15	155	18	50	0	318
14	Bahia Algeciras	BAHCA	AND	133	27	180	11	0	0	313
15	L'Hospitalet At.	HOSB	CAT	155,3	20	149	20	2	12	304,3
16	Atletismo Albacete	ALBAB	CLM	253,5	4	50	50	33	18	303,5
18	Unicaja Jaen Paraiso Interior	CAJJ	AND	150	22	149	20	0	0	299
19	UCAM-Cartagena	CARMU	MUR	154	21	144	26	7	11	298
20	DELSUR Coop La Palma	SURGR	AND	160,6	17	136,5	30	0	0	297,1
21	S.G. Pontevedra	SGPPO	GAL	141	25	149	20	0	6	290
22	CA Fent Cami Mislata	FECV	CVA	284	3	0		19	0	284
23	Real Sociedad	RSOSS	PVA	228,3	7	46	56	14	0	274,3
24	CA Safor-Teika	SAFV	CVA	104	32	162,5	16	1	8	266,5
25	Aldahra Lleida UA	CALLE	CAT	101	33	148	23	6	23	249
26	Univ Leon Sprint At	SPRL	CYL	52	50	171	12	16	0	223
26	Club Atletismo Valladolid	CAVVA	CYL	37	68	186	9	6	10	223
28	Atletismo Numantino	NUMSO	CYL	210,5	8	0		22	0	210,5
29	TenerifeCajaCanarias	TEITF	CNR	97	34	107	32	7	3	204
30	CAPEX	CAPEX	EXT	176,5	11	20	114	28	3	196,5
31	Hiru-Herri	HIRNA	NAV	147	23	48	53	19	7	195
32	Bidezabal Durango AT	BDZBI	PVA	0		191,5	8	0	18	191,5
33	Super Amara BAT	BATSS	PVA	43,5	59	145	24	0	9	188,5
34	Durango Kirol Taldea	DURBI	PVA	88	35	99	34	5	77	187
35	Puentecillas Palencia	PUEPA	CYL	128,8	29	53,5	46	0	0	182,3
36	R.C. Celta	RCVPO	GAL	171	12	0		20	0	171
36	Piélagos	PIES	CAN	17	131	154	19	0	10	171
38	Track Cross Road Team	TEAM	MAD	78	38	88	37	74	85	166
39	Dawako Athletics C.D.	DAWV	CVA	20	118	143	27	20	143	163
40	Atletico Salamanca	SAASA	CYL	144,6	24	18	122	0	0	162,6
41	At. San Sebastian	ASSSS	PVA	8,6	217	139	28	6	0	147,6
42	Las Celtiberas de Soria	CELSO	CYL	0		144,5	25	0	0	144,5
43	Club Corredores	COCM	MAD	50	51	89	36	0	68	139
44	Universidad Oviedo	UOVO	AST	129	28	4	251	14	0	133
45	Ria Ferrol-C. Arenal	RIAC	GAL	0		132	31	0	0	132
46	Club Atletismo Naron	NAOC	GAL	109	30	19	117	8	0	128
46	Suanzes San Blas	SUAM	MAD	77	39	51	47	8	15	128
48	CA Elche Decatlon	DECA	CVA	105	31	13	145	0	5	118
49	JAB-Berga	JBEB	CAT	86	36	29	82	0	0	115
49	CA Tarragona	CATT	CAT	55	46	60	44	13	19	115
49	C.A. Adidas	ADIZ	ARA	37	68	78	41	0	0	115
52	Vicky Foods Athletics	VICVA	CYL	61	43	46	56	10	0	107
53	Atletismo Zuera	ZUEZ	ARA	80	37	23	99	80	21	103
54	Oviedo At.	OVAO	AST	3	288	97	35	0	3	100
54	Barrutia A.E.	BARVI	PVA	0		100	33	0	0	100
56	A. A. Moratalaz	AAMM	MAD	71	40	27	88	47	6	98
57	CA Igualada	CAIB	CAT	46	56	50,5	49	0	0	96,5
58	Barcelona At.	BCNB	CAT	55	46	38	67	18	32	93
59	CD Nike Running	CNIB	CAT	41	61	50	50	0	0	91
60	Atletica Lucense	LUELU	GAL	8	218	82,5	40	0	0	90,5
61	Valdizarbe-GANA	GANNA	NAV	25	102	64	42	2	10	89
62	New Balance Team	NBAPO	GAL	32	82	55	45	0	0	87
62	Bilbao Atletismo	STTBI	PVA	0		87	38	0	15	87
64	U Colomenca At.	UCAB	CAT	47	53	38	67	41	3	85
65	At. Femenino Celta	CAFPO	GAL	0		84	39	0	0	84
66	C.A.Carnicas Serrano	SERV	CVA	67	41	15	136	32	3	82
66	CA Granollers	CAGB	CAT	40	63	42	60	8	25	82
68	At Rias Baixas	BAIPO	GAL	34	78	47	54	0	0	81
69	LEA La Blanca	BLAVI	PVA	26	96	51	47	13	45	77
70	Universidad de Burgos	CAMBU	CYL	12	182	63,5	43	0	3	75,5
71	CA Murcia PDS Group	AUMMU	MUR	54	48	21	109	4	0	75
72	C.A. Torrent	TORV	CVA	48,5	52	25	94	0	0	73,5
73	Asics Running	ASIB	CAT	62	42	9	176	0	0	71
73	Zaragoza atletismo	ZATZ	ARA	60	44	11	161	0	0	71
75	Sporting Segovia Innoporc	SPOSG	CYL	41	61	27	88	0	0	68
76	JA Sabadell	JASB	CAT	30	85	37,5	69	13	6	67,5
77	At. Arroyomolinos	ARRM	MAD	27	94	40	63	9	15	67
78	Pratenc AA	PRAB	CAT	29,5	90	35	72	26	28	64,5
79	At. Malaga	MALMA	AND	30,5	83	33	76	1	20	63,5
80	C.A.Puerto Torrevieja	PUEA	CVA	58	45	4	251	54	4	62
81	Atletisme Els Sitges	SITV	CVA	15	145	46	56	0	17	61
82	Dinami-k CA Vilanova	DVIB	CAT	28	93	32	77	0	0	60
83	CAIM - TED	CAIMA	AND	47	53	11	161	40	11	58
83	CE Penedès	PENB	CAT	30	85	28	86	17	6	58
85	Tolosa C.F.	TCFSS	PVA	15	145	42	60	0	0	57
86	Canguro A.A.C.	CANM	MAD	30	85	26	91	30	26	56
87	Lucus Caixa Rural Galega	LUCLU	GAL	29	91	26,5	90	12	14	55,5
88	Marineda Atletico	MARC	GAL	54	48	1	299	32	0	55
89	Image FDR	FLOBU	CYL	33,5	79	21	109	4	0	54,5
90	Ajalkala	AJAM	MAD	45	58	9	176	38	1	54
91	CA Laietania	CALB	CAT	15	145	36	71	0	0	51
92	Union Atletica Coslada	UACM	MAD	30	85	20	114	15	0	50
92	Aranda Granja D Chico Ibercaja	INCBU	CYL	10	192	40	63	0	4	50
92	Nutrisport Biznaga Málaga	BIZMA	AND	0		50	50	0	50	50
95	Ciudad de Lugones	CILO	AST	3	288	46	56	0	2	49
96	HOKA	HOKM	MAD	35	75	13	145	16	0	48
97	CA Ascó	ASCT	CAT	47	53	0		0	0	47
97	RGCultural Covadonga	GCCO	AST	40	63	7	203	18	0	47
97	Goierri Garaia	GGASS	PVA	13	171	34	74	5	7	47
97	Juventud Atletica Elche	AROA	CVA	0		47	54	0	38	47
101	At. Badajoz	ABAEX	EXT	40	63	6	223	0	6	46
101	ADAS CUPA	ADAOR	GAL	30	85	16	129	6	8	46
101	Ourense Atletismo	OUROR	GAL	18	128	28	86	0	4	46
101	CE Universitari	CDUB	CAT	16	133	30	81	0	16	46
101	Cronos Villaviciosa	CROM	MAD	7	236	39	65	0	0	46
106	CAI Gran Canaria	CAIGC	CNR	35	75	10	171	11	0	45
106	Atletismo Cuenca	CUECU	CLM	24	104	21	109	0	15	45
108	Atlético Castro	CTRS	CAN	33	81	11	161	11	0	44
109	Club Aguere	AGUTF	CNR	36	71	7	203	36	7	43
109	Artunduaga	BASBI	PVA	22	113	21	109	12	0	43
109	TrainingRey	TRATO	CLM	8	218	35	72	0	0	43
112	Atmo. Tarancón	TRACU	CLM	6	251	36,5	70	0	29	42,5
113	C.A.La Rabosa	RABV	CVA	42	60	0		0	0	42
113	Txindoki A.T.	TATSS	PVA	36	71	6	223	0	0	42
113	Polideportivo Getafe	PODM	MAD	27	94	15	136	10	2	42
113	CEA Tenerife 1984	CEATF	CNR	10	192	32	77	10	32	42
113	CA Silla	CASV	CVA	0		42	60	0	42	42
118	CA Parets	PARB	CAT	9,6	205	32	77	0	32	41,6
119	CA Canovelles	CNVB	CAT	23	109	18	122	0	0	41

119	Pegasus AC	PEGIB	BAL	12	182	29	82	0	0	41
119	Metaesport Riba-Roja Turia	METV	CVA	9	207	32	77	0	0	41
122	Municipal Arganda	ARGM	MAD	11	189	29	82	0	0	40
123	Club Atletismo Sada	CASC	GAL	33,5	79	6	223	31	1	39,5
124	Atmo. Portugalete	PORBI	PVA	39	66	0		14	0	39
124	C.A.Milla Chicharrera2007	CHITF	CNR	16	133	23	99	0	13	39
124	Running Pinto Seoane - Pampin	RPIM	MAD	0		39	66	0	17	39
127	Clínica Menorca CAUG	UNIGU	CLM	38	67	0		0	0	38
127	E.A. Majadahonda	MAJM	MAD	35	77	3	264	16	1	38
129	Atletismo Inca	OINIB	BAL	37	68	0		37	0	37
129	Atletismo Torrelavega	TORS	CAN	36	71	1	299	0	0	37
129	Colmenar Viejo	COLM	MAD	3	288	34	74	0	0	37
132	Granada Joven	GJOGR	AND	36	71	0		0	0	36
132	GEiE Gironí	GEEG	CAT	14	162	22	105	0	0	36
134	Trotasierra Hornachuelos	TSICO	AND	30,5	83	5	240	4,5	0	35,5
135	San Juan Aznalfarache	SJASE	AND	10	192	25	94	0	0	35
135	Cecome Menorca Atletisme	XTRIB	BAL	6	251	29	82	0	29	35
137	CA Lloret-La Selva	LLOG	CAT	15,5	143	19	117	0	0	34,5
138	Val. Martin Berlanas	SAVM	MAD	26	96	8	191	0	8	34
139	Atletica a Silva	SILC	GAL	26	96	7	203	24	7	33
139	Juventud Guadix	JUVGR	AND	26	96	7	203	0	0	33
141	CA Chapin Jerez	CHACA	AND	29	91	3	264	10	0	32
141	CA Palafrugell-GiCB	GICG	CAT	15	145	17	126	15	17	32
143	SS. Reyes - CC. Menorca	SSRM	MAD	23	109	8	191	15	0	31
143	Atletico Aranjuez	ARAM	MAD	22	113	9	176	9	9	31
143	VinoToro CRural	TORZA	CYL	20	118	11	161	19	7	31
143	CD La Armuña	ARMSA	CYL	6	251	25	94	0	0	31
147	Club Deportivo Estadio	GSDO	AST	24	104	6	223	0	0	30
147	CA Quart de Poblet	QUAV	CVA	16	133	14	141	0	0	30
147	Ardillas-Escorial	ARDM	MAD	10	192	20	114	0	0	30
150	Cordoba Patrimonio C.A.C.	CRDCO	AND	26	96	3	264	11	0	29
150	C. A. Sant Joan	SANA	CVA	20	118	9	176	10	0	29
150	GA Lluïsos Mataro	LLMB	CAT	20	118	9	176	0	2	29
150	CA Sant Andreu Barca	SANB	CAT	15	145	14	141	0	0	29
150	Atmo. Samertolameu	SAMPO	GAL	13	171	16	129	13	16	29
150	Nogalte-Hogar Lumbreras	NOGMU	MUR	6	251	23	99	0	23	29
150	Atletismo Arona	AROTF	CNR	3	288	26	91	3	0	29
157	Gestaner Atlética Alcantarilla	SAAMU	MUR	23	109	5	240	0	0	28
157	C.A.Petrer Capet	PECA	CVA	20	118	8	191	0	0	28
157	Ederki-Caja Rural	EDENA	NAV	12	182	16	129	0	8	28
157	Atletismo Mitreo	MITEX	EXT	10	192	18	122	10	0	28
157	CA Vic	CAVB	CAT	4	276	24	97	4	0	28
162	Ohmio Arahal	OHMSE	AND	26	96	1	299	0	0	27
162	Atletismo Chiclana	CHICA	AND	15	145	12	154	15	1	27
162	Atletica Barbanza	BARC	GAL	6	251	21	109	0	0	27
162	SD Compostela Atletismo	SDCC	GAL	4	276	23	99	4	10	27
166	CA Nou Barris	NNAB	CAT	15	145	11	161	4	0	26
166	C.A. Siurell-Sa Sini	STAIB	BAL	7	236	19	117	0	0	26
166	Hiber Rioja	HIBLO	RIO	2	310	24	97	0	24	26
166	Sopelanako Munarri	SOPBI	PVA	0		26	91	0	26	26
170	Centre Esp. Colivenc	CVCA	CVA	25	103	0		0	0	25
170	UA Terrassa	UATB	CAT	19	126	6	223	0	0	25
170	Atletismo Leganes	LEGM	MAD	16	133	9	176	0	5	25
173	Atletismo Bikila	BIKTO	CLM	24	104	0		6	0	24
173	EAMJ Playas de Jandia	MOJFV	CNR	24	104	0		24	0	24
173	C.D. Eibar	EIBSS	PVA	13	171	11	161	0	0	24
173	FACVAC Valls	FACT	CAT	13	171	11	161	0	0	24
173	UA Montsià	UAMT	CAT	12	182	12	154	0	0	24
173	Catarroja U.E.	CTAV	CVA	8	218	16	129	8	16	24
179	Lô Esport Menorca	AESIB	BAL	23,6	108	0		22	0	23,6
180	CA Marca Puertollano	MPUCR	CLM	23	109	0		0	0	23
180	UA Barberà	UABB	CAT	16	133	7	203	0	0	23
180	Chikillos de Vecindario	CVEGC	CNR	15	145	8	191	0	0	23
180	Atletismo Ronda	RONMA	AND	0		23	99	0	23	23
180	Virgen del Castillo	VIRCO	AND	0		23	99	0	0	23
185	CA Mollet	MOLB	CAT	22	113	0		10	0	22
185	UGE Badalona	UGEB	CAT	22	113	0		4	0	22
185	Atlético Polanco	POLS	CAN	21	117	1	299	21	0	22
185	Bezana Atletismo	BEZS	CAN	15	145	7	203	0	0	22
185	C.A.Sprint Moncada	SMOV	CVA	5	269	17	126	0	0	22
185	CD Hispanos Coria	HICSE	AND	0		22	105	0	22	22
185	Claudia Troppa SC	CTRIB	BAL	0		22	105	0	0	22
185	Velox Atletismo	VELSG	CYL	0		22	105	0	22	22
193	Zenit Atleet- La Mafia	ZENZ	ARA	14,5	161	7	203	2,5	6	21,5
194	Apol-Ana	BENA	CVA	15	145	6	223	0	6	21
194	At. Mijas	MIJMA	AND	12	182	9	176	5	0	21
194	Atletica Avilesina	AAAO	AST	7	236	14	141	0	7	21
194	Andorra At.	ANALE	CAT	2	310	19	117	0	0	21
198	C.D. 303 Atletismo	303L	CYL	20	118	0		0	0	20
198	Valdepeñas AC - S. Valcom	ACVCR	CLM	20	118	0		0	0	20
200	AA Figueres	AAFG	CAT	15,5	143	4	251	0	0	19,5
201	C.D. Tajamar	TAJM	MAD	19,3	125	0		0	0	19,3
202	ADA Calvià - Vistasol	CALIB	BAL	19	126	0		0	0	19
202	UDAT Talavera	UDATO	CLM	10	192	9	176	1	0	19
202	Riazor Coruña	RZCC	GAL	7	236	12	154	0	7	19
202	CD Meliz Sport	MELGU	CLM	0		19	117	0	0	19
206	A.A. Mostoles	MOSM	MAD	18	128	0		0	0	18
206	CD Ecosport	ECOAV	CYL	18	128	0		0	0	18
206	Hinaco Monzon	MONHU	ARA	16	133	2	282	2	0	18
206	Atletica Turolense	TURTE	ARA	13	171	5	240	8	0	18
206	CD UAVA	SLUGC	CNR	8	218	10	171	0	0	18
206	Atletismo Membrilla	MEBCR	CLM	5	269	13	145	0	0	18
206	CD La Purisima	PUROR	GAL	3	288	15	136	0	2	18
206	C.A. Es Raiguer	RAIIB	BAL	0		18	122	0	0	18
214	UA Almeria	UNAAL	AND	17	131	0		13	0	17
214	Carbonero Castro	CARS	CAN	0		17	126	0	17	17
216	CA Canaletes	CANB	CAT	9,5	206	7	203	0	0	16,5
217	Correr el Garbi	GARV	CVA	16	133	0		0	0	16
217	Fraga-Bajo Cinca	FRAHU	ARA	16	133	0		0	0	16
217	Reinosa Running	RRCS	CAN	16	133	0		16	0	16
217	Sociedade Atletica do Trega	SDTPO	GAL	16	133	0		0	0	16
217	Atletismo Noves	NOVTO	CLM	10	192	6	223	0	0	16
217	Atletismo C.P. La Roda	RODAB	CLM	3	288	13	145	3	13	16
217	CA Gandia-Alpesa	GANV	CVA	3	288	13	145	0	0	16
217	ADA Abaran	ABAMU	MUR	0		16	129	0	0	16
217	Club de Atletas Montijo	MTJEX	EXT	0		16	129	0	0	16
217	Palmathlon	PALCO	AND	0		16	129	0	0	16
227	A.A. Valdemoro	VALM	MAD	15	145	0		8	0	15
227	Atletisme Dianium	DMAA	CVA	15	145	0		0	0	15
227	CD Surco Lucena	SURCO	AND	15	145	0		8	0	15
227	Clator Orotava	OROTF	CNR	15	145	0		0	0	15
227	Guadalhorce-Alora	GUAMA	AND	15	145	0		15	0	15
227	UCAM-Athleo Cieza	ATHMU	MUR	15	145	0		10	0	15
227	Atletismo Alhama	ACAMU	MUR	10	192	5	240	0	0	15
227	Muntanyenc S.Cugat	MSCB	CAT	9	207	6	223	0	0	15
227	C.A. Mauri Castillo	MAUSE	AND	7	236	8	191	0	0	15
227	AD Gijon Atletismo	ADGO	AST	0		15	136	0	0	15
227	Eliocroca	ELIMU	MUR	0		15	136	0	0	15
238	At. Miajadas	MIAEX	EXT	14	162	0		0	0	14
238	Atletismo Maracena	PAVGR	AND	14	162	0		14	0	14
238	CA La Nucia CAB	NUCA	CVA	14	162	0		0	0	14
238	CA Puerto Cruz Realejos	PCRTF	CNR	14	162	0		0	0	14
238	La Rioja Atletismo	CORLO	RIO	14	162	0		0	0	14
238	Lance Power	LANS	CAN	14	162	0		0	0	14
238	San Ildefonso Mediolanum	SILTO	CLM	14	162	0		10	0	14
238	San Pedro Atletismo	SPEMA	AND	14	162	0		14	0	14
238	Coruña Comarca	COCC	GAL	11	189	3	264	0	0	14
238	Atletismo Camargo	RIAS	CAN	8	218	6	223	0	0	14
238	Arte Fisico	ARTEX	EXT	6	251	8	191	0	0	14
238	Club Atletismo Elda	AELA	CVA	0		14	141	0	0	14

250	A Gándara	GANLU	GAL	13	171	0		0	0	13
250	At. Collado Villalba	ATVM	MAD	13	171	0		0	0	13
250	Atletismo Bahía de Cádiz	ABCCA	AND	13	171	0		0	0	13
250	CA Puertas Lorca	LORMU	MUR	13	171	0		0	0	13
250	CA Sant Celoni	ACNB	CAT	13	171	0		0	0	13
250	Running Rio	RURM	MAD	13	171	0		0	0	13
250	Ames Atletismo Savante	AMEC	GAL	9	207	4	251	0	0	13
250	ED Santander	SANTM	MAD	9	207	4	251	0	0	13
250	Atletismo Orippo	CAOSE	AND	6	251	7	203	6	0	13
250	AA Palamos	ATPG	CAT	0		13	145	0	0	13
250	Beste Iruña At	BIRNA	NAV	0		13	145	0	11	13
250	CA La Pobla de Segur	POBLE	CAT	0		13	145	0	0	13
250	Maraton Rioja	MARLO	RIO	0		13	145	0	13	13
263	UA Rubí	RUBB	CAT	12	182	0		0	0	12
263	Valencia Alcantara	EVAEX	EXT	12	182	0		6	0	12
263	Atletismo Barbastro	BARHU	ARA	10	192	2	282	0	0	12
263	Deportiva Tafalla	TAFNA	NAV	0		12	154	0	0	12
263	Gernikako AT	GATBI	PVA	0		12	154	0	0	12
263	Muñatones	MUÑBI	PVA	0		12	154	0	0	12
263	Ruizca - Ribera Atletico	RIBNA	NAV	0		12	154	0	0	12
270	APAT Lorca Cumpliendo Sueños	APAMU	MUR	11	189	0		0	0	11
270	Trotamundos Candelaria	TROTF	CNR	9	207	2	282	0	0	11
270	Atletismo Barañain	BARNA	NAV	8	218	3	264	0	0	11
270	CA Torrejon de Ardoz	TORM	MAD	4	276	7	203	0	0	11
270	Ciudad de Rivas	CIRM	MAD	0		11	161	0	0	11
270	Ibercaja Capiscol	CAPBU	CYL	0		11	161	0	11	11
270	Ostadar S.K.T.	OSTSS	PVA	0		11	161	0	0	11
277	AA Mazi	MAZPO	GAL	10	192	0		0	0	10
277	Atletisme Crevillent	CREA	CVA	10	192	0		0	0	10
277	Club Atletismo Negreira	NEGC	GAL	10	192	0		0	0	10
277	La Bañeza - Cecinas Pablo	LABL	CYL	10	192	0		0	0	10
277	Orioko Kamal Ziani A.K.	KAMSS	PVA	8	218	2	282	0	0	10
277	A.C. Jumilla	JUMMU	MUR	6	251	4	251	0	0	10
277	At Vila de Cangas	VCGPO	GAL	3	288	7	203	0	0	10
277	At. Fuenlabrada	FUEM	MAD	0		10	171	0	10	10
277	Kon Sports	KONS	CAN	0		10	171	0	5	10
286	CA Sant Just	JUSB	CAT	1,5	321	8	191	0	0	9,5
286	Ezkerraldea AKT	EZKBI	PVA	0		9,5	175	0	0	9,5
288	AA Xafatolls	XPOLE	CAT	9	207	0		0	0	9
288	Antorcha-Andújar	JANJ	AND	9	207	0		0	0	9
288	Atletica Benalmadena	UABMA	AND	9	207	0		3	0	9
288	Atmo. San Vicente	SAVA	CVA	9	207	0		0	0	9
288	Finish Line Atletismo	FINZ	ARA	9	207	0		9	0	9
288	VelSalamanca	VELSA	CYL	8	218	1	299	0	0	9
288	C Rajaos Runners	RAJMU	MUR	6	251	3	264	3	3	9
288	CD Atletismo Bollullos	CABOH	AND	5	269	4	251	0	0	9
288	At. Pitius	PITIB	BAL	0		9	176	0	0	9
288	Atletismo Aguilas	AGUMU	MUR	0		9	176	0	0	9
288	C.A. New Runners	NEWL	CYL	0		9	176	0	0	9
288	C.A.Cableworld	CBLA	CVA	0		9	176	0	0	9
288	Diana Atletic Club	DACIB	BAL	0		9	176	0	0	9
288	Polideportivo Olimpo	POLCA	AND	0		9	176	0	0	9
288	PoliSoria-Caja Rural	FMOSO	CYL	0		9	176	0	0	9
303	At ADASAT Gran Canaria	ADASA	CNR	8	218	0		0	0	8
303	At Alicante Finetwork	CAAA	CVA	8	218	0		0	0	8
303	Atletismo Cartama	CARMA	AND	8	218	0		4	0	8
303	C.S.C.R. Beade	BEAPO	GAL	8	218	0		0	0	8
303	Camagc Atletismo	MGCSE	AND	8	218	0		8	0	8
303	CD Base	CDBM	MAD	8	218	0		0	0	8
303	Cerezal Team	LCTO	AST	8	218	0		4	0	8
303	Maxoathlon Fuerteventura	MXFV	CNR	8	218	0		0	0	8
303	Nautico Carreño	SPNO	AST	8	218	0		0	0	8
303	ADA Yeclano	AAYMU	MUR	0		8	191	0	0	8
303	At Almendralejo	AMJEX	EXT	0		8	191	0	0	8
303	Atletisme Correliana	COEVV	CVA	0		8	191	0	8	8
303	Atmo. Ciudad de Lepe	LEPH	AND	0		8	191	0	0	8
303	C.A.Vila-real	VILCC	CVA	0		8	191	0	0	8
317	CA Millaraio	MRAC	GAL	7,5	235	0		7,5	0	7,5
318	At Olivenza	OLIEX	EXT	7	236	0		0	0	7
318	At. Ardoi	ARDNA	NAV	7	236	0		7	0	7
318	Atlético Laredo - C. Laredo	LARS	CAN	7	236	0		7	0	7
318	Atletismo Deza	DEZPO	GAL	7	236	0		0	0	7
318	CA Atletesvng.org	VNGB	CAT	7	236	0		7	0	7
318	Km Vertical Torrelavega	KIMS	CAN	7	236	0		0	0	7
318	Marathon Crevillente	MTHA	CVA	7	236	0		7	0	7
318	Maraton Jerez	MARCA	AND	7	236	0		0	0	7
318	Oriente Atletismo	ORIO	AST	7	236	0		0	0	7
318	Parri's Team Arahal	PATSE	AND	7	236	0		0	0	7
318	Puente Romanillos	ROMAV	CYL	6	251	1	299	0	0	7
318	At. Navalmoral-Extremadura	NAVEX	EXT	0		7	203	0	0	7
318	Atletisme Vall d´Uixo	VDUCS	CVA	0		7	203	0	0	7
318	Atletismo Moralzarzal	MORM	MAD	0		7	203	0	0	7
318	Blade Runners Calasparra	BLCMU	MUR	0		7	203	0	0	7
318	C.E.Vinaros	VINCS	CVA	0		7	203	0	7	7
318	Castillo Mota Medina	CMOVA	CYL	0		7	203	0	0	7
318	CN Olot	CNOG	CAT	0		7	203	0	0	7
318	EDM Cayón	CAYS	CAN	0		7	203	0	0	7
318	Xuncas Diversia	XUNLU	GAL	0		7	203	0	0	7
338	Atletismo Roldan	ROLMU	MUR	6	251	0		0	0	6
338	Atme. Sa Raval	RAVIB	BAL	6	251	0		6	0	6
338	CA Terres de l´Ebre	TEBT	CAT	6	251	0		2	0	6
338	CA Villa de Rota	VROCA	AND	6	251	0		0	0	6
338	CC Tenerife Santa Cruz	CORTF	CNR	6	251	0		6	0	6
338	Haurtzaro	HAUSS	PVA	6	251	0		0	0	6
338	La Inmaculada Algeciras	INMCA	AND	6	251	0		0	0	6
338	Running Castelló	RUNCS	CVA	6	251	0		6	0	6
338	Atletico Renteria	RENSS	PVA	4	276	2	282	0	2	6
338	Maderas Barcia Lourenza Cervo	ESCLU	GAL	4	276	2	282	0	0	6
338	Wolves Born to Run	WOLO	AST	3	288	3	264	0	0	6
338	C.A.RUN ADDICTION	URRCS	CVA	0		6	223	0	6	6
338	CA Ontinyent	NONV	CVA	0		6	223	0	0	6
338	CA Pino	VAGC	GAL	0		6	223	0	0	6
338	CA Ribadeo	RIBLU	GAL	0		6	223	0	0	6
338	El Gaitero Villaviciosa	VILO	AST	0		6	223	0	0	6
338	GR Olimpo	GROGR	AND	0		6	223	0	0	6
338	Polideportivo Lucense	POLLU	GAL	0		6	223	0	0	6
338	Yetis Collserola Trail Time	YETB	CAT	0		6	223	0	0	6
357	CA Gavà	GAVB	CAT	0,6	335	5	240	0	0	5,6
358	Atlético España de Cueto	ESCS	CAN	5	269	0		0	0	5
358	Atletismo Santurtzi	ASABI	PVA	5	269	0		0	0	5
358	AtletismoPuertollano	APUCR	CLM	5	269	0		0	0	5
358	Juventud Atletismo Granada	JAAGR	AND	5	269	0		0	0	5
358	Atletismo Torrevieja	TORA	CVA	0		5	240	0	0	5
358	Atletismo Triatlon Runrundata	ATRGR	AND	0		5	240	0	5	5
358	CA Brisas el Paso	CABP	CNR	0		5	240	0	0	5
358	CA Terres de Ponent	TPOLE	CAT	0		5	240	0	0	5
358	Club At. Univ. de Salamanca L.	IANSA	CYL	0		5	240	0	0	5
358	Union Atletica CUA	CRECR	CLM	0		5	240	0	0	5
368	AZ Sport Binissalem	AZSIB	BAL	4	276	0		0	0	4
368	C.A. Princesa Teseida	TESHI	CNR	4	276	0		4	0	4
368	CA Ultreia Rioja	ULTLO	RIO	4	276	0		0	0	4
368	Cehegin Atletismo	CEHMU	MUR	4	276	0		0	0	4
368	Club Run For You	RFYM	MAD	4	276	0		4	0	4
368	Speed Club	SPEIB	BAL	4	276	0		0	0	4
368	Tomares Aljarafe XXI	ALJSE	AND	4	276	0		0	0	4
368	Grupo Alcaraz	ALCMU	MUR	3	288	1	299	0	0	4
368	Lynze Parla	LYNM	MAD	1	323	3	264	1	3	4
368	Atletismo Selaya - Joselín	SELS	CAN	0		4	251	0	0	4
368	C.A: Runchip Jerez	RCHCA	AND	0		4	251	0	4	4
368	CA Castellar	ACVB	CAT	0		4	251	0	0	4

368	CD Jable del Sur Itagu	ITAGU	CNR	0		4	251	0	4	4
368	CG Tarragona	CGTT	CAT	0		4	251	0	0	4
368	RunFaster JC Ossa Tarancon	RFJCU	CLM	0		4	251	0	4	4
383	At Campisur	CSUEX	EXT	1,5	321	2	282	1,5	0	3,5
384	Atletismo Soria	SORSO	CYL	3	288	0		0	0	3
384	Beste Bira Loiu	BESBI	PVA	3	288	0		3	0	3
384	CA Montilla	MTICO	AND	3	288	0		0	0	3
384	Califas - Univ. de Córdoba	CALCO	AND	3	288	0		3	0	3
384	Ciudad de Jerez - Runchip	JAJCA	AND	3	288	0		3	0	3
384	Club Atletismo Las Rozas	ROZM	MAD	3	288	0		0	0	3
384	Gedysa Comarcal	GEDMA	AND	3	288	0		0	0	3
384	Montaña Sabiñanigo	SABHU	ARA	3	288	0		0	0	3
384	Peña Santa Eulalia	PENIB	BAL	3	288	0		0	0	3
384	Running Zaragoza	COREZ	ARA	3	288	0		0	0	3
384	Sekulebedarra Kirol Kluba	SEKBI	PVA	3	288	0		3	0	3
384	Veteranos Salamanca	VETSA	CYL	3	288	0		0	0	3
384	MillenniumTorrevieja	MILA	CVA	1	323	2	282	1	0	3
384	Atletismo Laviana	LAVO	AST	0		3	264	0	0	3
384	Atletismo los Veloces	VELSE	AND	0		3	264	0	0	3
384	Atletismo Seseña	ASETO	CLM	0		3	264	0	0	3
384	C.D. El Barco de Avila	BARAV	CYL	0		3	264	0	0	3
384	CD Paunic Team	PAUAL	AND	0		3	264	0	3	3
384	Dep. La Esperanza	ESPGU	CLM	0		3	264	0	0	3
384	Ferrol Atletismo	FRRC	GAL	0		3	264	0	0	3
384	Martorell AC	MACB	CAT	0		3	264	0	0	3
384	Olimpia - Lafuente	OLIS	CAN	0		3	264	0	0	3
384	Union Madrileña de Atletismo	UMAM	MAD	0		3	264	0	0	3
407	BEHARRI KIROL KLUBA	BEHSS	PVA	2	310	0		0	0	2
407	ADAL Lanzarote	LSSLZ	CNR	2	310	0		0	0	2
407	Aloña-Mendi K.E.	ALOSS	PVA	2	310	0		2	0	2
407	Amistat-NovomarHotel	AMIIB	BAL	2	310	0		2	0	2
407	Arrasate Atletico	AATSS	PVA	2	310	0		0	0	2
407	Atletico Getxo	GUEBI	PVA	2	310	0		0	0	2
407	C SanJavier Team	SJAMU	MUR	2	310	0		0	0	2
407	C.A. Tragamillas	TRAAA	CVA	2	310	0		0	0	2
407	SCD Ribadesella	RIBO	AST	2	310	0		2	0	2
407	At Cervantes Alcala	CERVM	MAD	0		2	282	0	0	2
407	At. Boadilla del Monte	BOMM	MAD	0		2	282	0	2	2
407	Atletismo Arroyo	ARRVA	CYL	0		2	282	0	2	2
407	C.A. Sendoa	SENBI	PVA	0		2	282	0	0	2
407	Pozoblanco-Gines	POZCO	AND	0		2	282	0	0	2
407	San Fernando	SFECA	AND	0		2	282	0	2	2
407	Tximista Atletismo	TXMBI	PVA	0		2	282	0	0	2
407	Unicaja Banco - C.A.Toledo	CATTO	CLM	0		2	282	0	0	2
424	CD Vallivana	CDVTF	CNR	0		1,5	298	0	1,5	1,5
425	3FDC Valencia	3FDCV	CVA	1	323	0		0	0	1
425	Alcanatif	ALCCA	AND	1	323	0		1	0	1
425	CD Rainbow Team	ROWZ	ARA	1	323	0		0	0	1
425	Club Gaia	GAISE	AND	1	323	0		0	0	1
425	Desafio Running Mostoles	DRMM	MAD	1	323	0		0	0	1
425	Escuela Atl. Carmen Valle	ECVSE	AND	1	323	0		0	0	1
425	Galdakao Atmo.	GALBI	PVA	1	323	0		0	0	1
425	Macotera Jamón Prim	MACSA	CYL	1	323	0		0	0	1
425	Racing Valladolid	RACVA	CYL	1	323	0		0	0	1
425	Sierra Norte Cordoba	SINCO	AND	1	323	0		0	0	1
425	Atletismo Linense	LINCA	AND	0		1	299	0	0	1
425	Atletismo Manchego	CAMTO	CLM	0		1	299	0	1	1
425	C.A. Barakaldo	BARBI	PVA	0		1	299	0	0	1
425	C.E. Mallorca Nord	NORIB	BAL	0		1	299	0	1	1
425	CA Estepona	ESTMA	AND	0		1	299	0	1	1
425	CA Saturno Daimiel	SAICR	CLM	0		1	299	0	0	1
425	Grupo Alpino Benalmadena	GABMA	AND	0		1	299	0	0	1
425	Recuerdo	SADM	MAD	0		1	299	0	0	1
425	SHostal Montuiri	MONIB	BAL	0		1	299	0	0	1
425	Triatlon Don Benito	TDBEX	EXT	0		1	299	0	0	1
17	INDEPENDIENTE	INDE	RFEA	165,5	14	137	29	26	23	302,5







División de Honor

1ª Jornada - MUJERES (13 de abril)

Encuentro A - Barcelona

100m (+0,0). 1. Carmen Marco 11.67 - 2. Esperança Cladera 11.86 - **200m** (+2,8). 1. Esperança Cladera 23.79 - **400m.** 1. Blanca Hervás 53.64 - **800m.** 1. Inés Arqued 2:12.94 - **1.500m.** 1. Laura Rodríguez 4:37.03 - **3.000m.** 1. Beatriz Álvarez 9:42.58 - 2. Carla Masip 9.55.62 - 3. Laura Rodríguez 9:55.82 - **100m vallas** (+1,7). 1. Paula Blanquer 13.67 - 2. Lucía Morera 13.88 - **400m vallas.** 1. Daniela Fra 57.41 - **3.000m obstáculos.** 1. Jimena Blanco 10:32.64 - **Altura**. 1. Sofía Campo 1.66 - **Pértiga**. 1. Malen Ruiz de Azua 4.20 (3.86-1 / 4.06-1 / 4.20-1 / 4.35-xxx) - **Longitud**. 1. Evelyn Yankey 6.27/+2,4 (6.19/+0,7 - x - x - x - 5.72/+3,0 - 6.27/+2,4) - 2. María González 6.03/+2,2 (x - 5.47/+3,1 - x - 6.03/+2,2 - x - x) - 3. Carlota Nsue (2008) 5.92/+2,0 - 4. Andrea Salvador 5,81/+1,1 - 5. Clara Gabaldón 5.91/+0,8 - **Triple**. 1. María González 12.72/-0,3 - **Peso**. 1. Judit Prats 12.88 - **Disco**. 1. Daniela Fernández 51.01 (48.62 - x - 49.41 - 49.55 - x - 51.01) - 2. Andrea Alarcón 50.41 (x - x - 50.15 - x - x - 50.41) - **Martillo.** 1. Natalia Sánchez 63.43 (x - 63.43 - x - 61.83 - x - 62.46) - 2. Gema martí 57.82 - **Jabalina**. 1. Paula Rodríguez 52.24 (43.93 - x - 48.40 - 52.24 - 52.01 - 50.62) - **5.000m marcha.** 1. María José Poves (1978) 24:15.95 - 2. Georgina Ruiz 24:19.34 - **4x100m.** 1. Valencia Club Atletismo 46.61- **4x400m.** 1. Valencia Club Atletismo 3:50.10

Clasificación

1º	Valencia Club Atletismo	CVA	208
2º	Alcampo Scorpio 71	ARA	177,5
3º	AA Catalunya	CAT	161,5
4º	TenerifeCajaCanarias	CNR	140

Encuentro B - Pamplona

100m (+0,0). 1. Carla Arwen Martínez (2006) 11.83 - 2. Ericka Nadeau Maseras 11.89 - **200m** (-0,9). 1. Paula Sevilla 23.35 - 2. Paula García 23.68 - 3. Carla Arwen Martínez 24.28 - **400m.** 1. Esther Navero 55.67 - **800m.** 1. Marta Mitjans 2:12.55 - **1.500m.** 1. Mireya Arnedillo 4:22.94 - **3.000m.** 1. Ana Patricia Campos 9:49.34 - 2. Ruth Martí (2004) 9:58.27 - **100m vallas** (-0,6). 1. Marina Lamata 13.98 - 2. Aitana Radsma 13.99 - **400m vallas.** 1. Nouara Ennadi MAR 56.48 - 2. Irune Muguruza 59.07 - **3.000m obstáculos.** 1. Nara Elipe 10:32.54 - **Altura**. 1. Jennifer Laritza Rodríguez COL 1.78 - 2. Iradi Blasco 1.72 - 3. Laura Alegre 1.72 - **Pértiga**. 1. Andrea San José 4.21 (3.96-1 4.11-1 / 4.21-2 / 4.31-xxx) - **Longitud**. 1. Andrea Arilla 6.34/+0,2 (6.13/+1,1 - 6.177+1,2 - 6.16/-0,2 - 6.34/+0,2 - x - 6.02/+0,0) - 2. Milena Mitkova BUL 6.04/+1,3 - 3. Pepa Gombau 5.94/+0,0 - 4. Laila Lacuey 5.81/+1,9 - **Triple**. 1. Gift Isaac (2009) 12.76/+1,3 - **Peso**. 1. Belén Toimil 17.39 (16.07 - 17.18 - 17.08 - x - 17.39 - x) - **Disco**. 1. June Kintana 52.77 (48.27 - 52.77 - 49.42 - 51.69 - x - 51.57) - **Martillo.** 1. Osarumen odeh 60.37 (60.37 - x - 58.56 - x - 58.94 - x) - **Jabalina**. 1. Aratnza Moreno 54.48 (x - 53.32 - 50.48 - 53.60 - 54.48 - 50.99) - **5.000m marcha.** 1. Lidia Sánchez-Puebla 21:39.02 - 2. Ana Pulgarín 23:42.33 - 3. Claudia Ventura (2006) 23:50.22 - **4x100m.** 1. Playas de Castellón 46.34 (Elsa Badal, Esther Navero, Paula Sevilla, Ariadna Montalbán) - 2. L'Hospitalet 46.75 **- 4x400m.** 1. Playas de Castellón 3:44.57

Clasificación

1º	Facsa - Playas de Castellón	CVA	223
2º	Grupompleo Pamplona At	NAV	180
3º	Super Amara BAT	PVA	141,5
4º	L'Hospitalet At.	CAT	140,5

Encuentro C - Leganés

100m (+0,0). 1. Laura Martínez (2006) 11.88 - **200m** (+0,0). 1. Laura Aguilera 24.60 - **400m.** 1. Herminia Parra 53.16 - 2. Laura Bou 53.38 - **800m.** 1. Valme Prado 2:09.11 - **1.500m.** 1. Angharad Davies GBR 4:45.04 - **3.000m.** 1. Angharad Davies GBR 9:44.37 - 2. Mireia Guarner 9:50.47 - 3. Nazha Machrouh MAR 9:57.77 - **100m vallas** (-0,6). 1. Lerato pagés (2005) 13.66 - 2. Alba Lobato 13.85 - **400m vallas.** 1. Paula Soria 58.88 - **3.000m obstáculos.** 1. Marina Guerrero 10:48.60 - **Altura**. 1. Una Stancev 1.85 (1.69-1 / 1.72-1 / 1.75-1 / 1.78-2 / 1.81-1 / 1.85-1 / 1.87-xxx) - 2. Ona Bonet (2006) 1.78 - **Pértiga**. 1. Nerea Pérez 3.66 - **Longitud**. 1. Laura Martínez (2006) 6.24/+0,0 (5.71/+0,0 - x - x - x - x - 5.71/+0, - 6.24/+0,0) - 2. Laura Aguilera 6.01/-0,4 (5.44/-1,6 - 5.67/-0,2 - 5.68/+0,0 - 6.01/-0,4 - 5.75/+0,0 - 5.89/-0,8) - 3. Dolores Morillas 5.86/-1,4 - **Triple**. 1. Ana Estrella de león (2008) 13.00/-0,4 (x - 13.00/-0,4 - x - 12.67/-1,7 - 12.76/+0,0 - p) - 2. Lily Rosa Hulland GBR 12.77/+0,0 - **Peso**. 1. Eva Cuenca 14.07 - **Disco**. 1. Carmen María Méndez 47.96 - **Martillo.** 1. Belén Bermejo 55.02 - **Jabalina**. 1. Carmen Sánchez 49.70 - **5.000m marcha.** 1. Alicia Sánchez 23:06.53 - 2. Griselda Serret 23:28.66 - **4x100m.** 1. Trops-Cueva de Nerja 47.00 **- 4x400m.** 1. Unicaja Jaén paraíso Interior 3:47.56

Clasificación

1º	Trops-Cueva de Nerja	AND	226
2º	Unicaja Jaen Paraiso Interior	AND	187
3º	Atletismo Alcorcon	MAD	145,5
4º	Avinent Manresa	CAT	128,5

Encuentro D - Santander

100m (+0,2). 1. Glory Llorente 12.07 - **200m** (+1,8). 1. Carmen Sánchez 24.44 - **400m.** 1. Bárbara Camblor 55.38 - **800m.** 1. Berdine Pierre Castillo CHI 2:07.38 - **1.500m.** 1. Noemí Valencia 4:38.33 - **3.000m.** 1. Judith otazua 10:35.64 - **100m vallas** (+2,8). 1. Carmen Sánchez 13.72 - **400m vallas.** 1. Claudia Rojo 1:00.73 - **3.000m obs-**

táculos. 1. María Barbero 10:19.30 - **Altura**. 1. Marguerite Helen Lorenzo BEL 1.80 - 2. Garazi Larrakoetxea 1.72 - **Pértiga**. 1. Maialen Axpe 4.06 (3.86-1 / 3.96-1 / 4.06-1 / 4.16-xxx) - **Longitud**. 1. Irati Mitxelena 6.23/+0,0 (6.02/+0,9 - 6.18/+1,0 - 6.23/+0,0 - 4.84/+2,1 - 6.10/+1,0 - x) - 2. Zuriñe Celís 5.91/+1,3- **Triple**. 1. Naiara Estanga 12.73/+0,5 - **Peso**. 1. María Felisa Okomo 14.13 - **Disco**. 1. Marisa Clavijo 44.71 - **Martillo.** 1. Dorieta Oyarbide 48.21 - **Jabalina**. 1. Paula Piñón 39.94 - **5.000m marcha.** 1. Cristina Montesinos 21:52.10 - 2. Lucía Redondo 22:04.76 - 3. Celia Vílchez 23.39.20 - 4. maría José Guardiola 23:48.49 - **4x100m.** 1. Piélagos 47.53 - **4x400m.** 1. Piélagos 3:43.62 (Lara Tomé. María Fernández, Bárbara camblor, Berdine Pierre Castillo/CHI)

Clasificación

1º	At. San Sebastian	PVA	198
2º	Piélagos	CAN	182
3º	Las Celtiberas de Soria	CYL	169,5
4º	Univ Leon Sprint At	CYL	135,5

2ª Jornada - MUJERES (4/5 mayo)

Encuentro I - Valencia

100m (+2,3). 1. Carmen Marco 11.46- 2. Esperança Cladera 11.52 - 3. Laura Martínez (2006) 11.68 - **200m** (+2,8). 1. Esperança Cladera 23.08 - 2. Lara Torre (2005) 24.44 - 3. Sofía Cosculluela 24.75 - **400m.** 1. Bárbara Camblor 55.41 - **800m.** 1. Berdine Pierre Castillo CHI 2:05.75 - **1.500m.** 1. Carla Masip 4:23.58 - **3.000m.** 1. Rosalía Tárraga 9:42.59 - 2. Irene Pelayo 9:46.02 - 3. Laia Casajoana 9:51.65 - **100m vallas** (+3,4). 1. Xenia benach 13.04 - 2. Paula Blanquer 13.41 - 3. Carmen Sánchez 13.70 - 4. Marina Lamata 13.73 - 5. Igambo Muakuku 13.96 - **400m vallas.** 1. Daniel Fra 56.52 - 2. Carla García 58.97 - 3. Claudia Rojo 59.65 - **3.000m obstáculos.** 1. Jimena Blanco 10:36.60 - **Altura**. 1. Marguerite Heleen Lorenzo BEL 1.85 1.85 - 2. Saleta Fernández 1.78 - 3. Nicola Sofia Altschwager GER 1.72 - **Pértiga**. 1. Malen Ruiz de Azua 4.21 (3.76-1 / 3.96-1 / 4.11-1 / 4.21-3 / 4.31-xxx) - 2. Aslin Quiala CUB 4.16 - **Longitud**. 1. Kaiza Miranda SUI 6.65/+0,4 (6.44/+4,3 - 6.42/+1,1 - 6.30/+3,1 - 4.42/-0,6 - 6.41/+0,2 - 6.65/+0,5) - 2. Evelyn Yankey 6.53/+2,5 (6.46/+2,7 - 6.53/+2,5 - 6.25/+1,9 - x - 6.12/+1,5 - 6.19/+0,0) - 3. Elena Llobera 6.13/+2,6 (x - 5.62/+2,3 - 5.55/+0,0 - 6.00/+2,4 - 6.13/+2,6 - 5.66/+0,8) - 4. Laura Martínez 82006) 6.09/+4,3 (5.90/+1,1 - 6.09/+4,3 - 5.84/+1,6 - 5.82/+0,3 - 6.00/+2,9 - 5.66/-0,4) - 5. Zuriñe Celís 5.93/+1,2 - 6. Jénifer Camacho 5.86/+1,8 - **Triple**. 1. Natalia Iglesias 12.12/+3,3 - **Peso**. 1. Andrea Njimi Tankeu (2007) 14.26 - **Disco**. 1. Daniela Fernandez 50.91 (48.78 - 49.55 - x - 50.91 - x - 58.44) - 2. Natalia Sáinz 50.31 (45.66 - 45.65 - 50.31 - x - x - 45.91)- **Martillo.** 1. María Belén Álvarez 43.70 - **Jabalina**. 1. Yulenmis Aguilar 60.68 (53.98 - 60.68 - 57.31 - x - p - x) - 2 Paula Rodríguez 52.42 (44.49 - 49.12 - 52.42 - 45.18 - 49.59 - 47.26) - **5.000m marcha.** 1. María Pérez 22:09.10 - 2. Cristina Montesinos 22:28.13 - 3. Mireia Urrutia 23:28.34 - **4x100m.** 1. Valencia Club Atletismo 46.21 - **4x400m.** 1. Atletismo Piélagos 3:47.99

Clasificación

1º	Valencia Club Atletismo	CVA	211
2º	Atletismo Pielagos	CAN	178
3º	Atletismo Alcorcon	MAD	151,5
4º	L'Hospitalet At.	CAT	143,5

Encuentro II - Soria

100m (-1,8). 1. Ona Rossell 11.88 - **200m** (-1,6). 1. Esther Navero 23.87 - 2. Lucía Vaquero 24.86 - **400m.** 1. Carmen Sánchez 54.32 - 2. Ana Garitaonandía 55.87 - **800m.** 1. Valem Prado 2:08.15 - **1.500m.** 1. Laura Rodríguez 4:32.55 - **3.000m.** 1. Noemí Valencia 9:57.60 - 2. Laura Rodríguez 9:5.19 - **100m vallas** (-1,6). 1. Sheila Prados 13.83 - 2. Claudia Villalante 13.91 - **400m vallas.** 1. Paula Soria 59.65 - **3.000m obstáculos.** 1. Claudia Corral 10:33.71 - **Altura**. 1. Jennifer Laritza Rodríguez COL 1.80 - 2. Paola Sarabia 1.75 - 3. Laura Alegre 1.72 - **Pértiga**. 1. Naiara Pérez 3.86 - 2. Patricia Millana 3.86 - **Longitud**. 1. Milena Mitkova BUL 6.13/+1,4 - 2. Pepa Gombau 6.02/+1,4 (5.90/+1,4 - 6.02/+1,4 - x - x - 5.88/+1,4 - x) - 3. Dolores Morillas 5.73/+0,5 - **Triple**. 1. Naida Calonge (2007) 13.02/+0,5 (x - x - x - 13.02/+0,5 - 12.74/+2,2 - 12.78/+2,7) - 2. Ana Esterlla de León (2008) 12.89/+3,0 (12.64/+2,0) - 2. Lucía Curbelo 12.65/+2,7 (12.36/+1,7) - 4. Milena Mitkova BUL 12.57/+1,2) - **Peso**. 1. Belén Toimil 18.44 RC (17.02 - 17.68 - x - x - 18.44 - x) - **Disco**. 1. Belén Toimil 47.16 - **Martillo.** 1. Osarumen odeh 61.76 (x - 61.76 - x - 59.62 - 58.62 - 60.41) - **Jabalina**. 1. Carmen Sánchez 48.43 - **5.000m marcha.** 1. Lidia Sánchez-Puebla 22:02.07 - **4x100m.** 1. Facsa Playas de Castellón 46.30 - **4x400m.** 1. Las Celtíberas de Soria 3:43.21

Clasificación

1º	Facsa - Playas de Castellón	CVA	225,5
2º	Unicaja Jaen Paraiso Interior	AND	167
3º	Las Celtiberas de Soria	CYL	164,5
4º	TenerifeCajaCanarias	CNR	128

Encuentro III - Barcelona

100m (-0,8). 1. María Hernández 11.93 - **200m** (+1,0). 1. Laura Aguilera 24.58 - **400m.** 1. Ángela García 55.42 - **800m.** 1. Andrea Moreno 2:13.41 - **1.500m.** 1. Angharad Davies GBR 4:29.77 - **3.000m.** 1. Anghrada Davies GBR 9:47.15 - 2. Laura López 9:54.24 - **100m vallas** (+2,0). 1. Alba Lobato 13.67 - 2. Marina Covarrubias 13.79 - **400m vallas.** 1. Nora Suárez 59.12 - **3.000m obstáculos.** 1. María del Mar Marqués 10:35.19 - **Altura**. 1. Una Stancev 1.78 - 2. Iradi Blasco (2005) 1.75 - **Pértiga**. 1. Nerea Pérez 3.66 - **Longitud**. 1. Andreea Florina Sabou 6.20/+1,5 (6.04/-0,4 - x - 6.20/+1,5 - 5.96/+0,5 - x - 5.90/+0,1) - 2. Andrea Arilla 6.05/-0,6 (6.05/-0,6 - x - x - x - x - x) - 3. Laia Lacuey 5.98/+0,2 - 4. Clara Gabaldón 5.97/+1,6 - **Triple**. 1. Andrea Arilla 12.76/-0,3 - **Peso**. 1. Judit Prats 13.91 - **Disco**. 1. June Kintana 55.33 (52.66 - x - 55.33 - 54.01 - 52.67 - 53.06) - 2. Andrea Alarcón 52.31 (52.31 - x - 49.48 - x - 51.31 - x) - 3. Nneka naomey Ezenwa 51.77 (45.45 - 51.72 - x - x - x - 51.77) - **Martillo.** 1. Gema Martí 60.24 (60.07 - 60.03 - 58.28 - 59.77 - 58.35 - 60.24) - 2. Belén Bermejo 54.98 - 3. Nerea Ibinaga 54.23) - **Jabalina**. 1. Arantza Moreno 54.64 (54.64 - 52.58 - x - 53.10 - x - 49.92) - **5.000m marcha.** 1. Alicia Sánchez 22:59.68 - **4x100m.** 1. Trops-Cueva de Nerja 46.73 - **4x400m.** 1. AA Catalunya 3:46.94

Clasificación

1º	Trops-Cueva de Nerja	AND	222
2º	Grupompleo Pamplona At	NAV	174
3º	AA Catalunya	CAT	173
4º	Univ Leon Sprint At	CYL	115

Encuentro IV - Durango

100m (+2,0). 1. Carla Arwen Martínez (2006) 12.18 - **200m** (+0,4). 1. Carla Arwen Martínez (2006) 23.94 - 2. patricia Urquía 24.27 - 3. Bianca Acosta 24.39 - **400m.** 1. Eliani Arletis Casi CUB 55.93 - **800m.** 1. Marta Olmedo 2:11.90 - **1.500m.** 1. Elena Martín 4:30.07 - **3.000m.** 1. Isabel Linares 9:48.87 - 2. María Lasa 9:49.27 - 3. Paloma Aznar 9:56.41 - **100m vallas** (-2,1). 1. Lerato pagés (2005) 13.73 - **400m vallas.** 1. Itsaso Madariaga 1:00.17 - **3.000m obstáculos.** 1. Marina Guerrero 10:50.60 - **Altura**. 1. Ona Bonet (2006) 1.84 (1.60-1 / 1.66-1 / 1.69-1 7 1.72-1 / 1.75-2 / 1.80-3 / 1.84-3 / 1.87-xxxx) - **Pértiga**. 1. Maialen Axpe 4.06 (3.66-1 / 3.76-2 / 3.96-2 / 4.06-1 / 4.16-xxx) - 2. Laura Clemente 3.66 - 3. Meritxell Benito 3.66 - **Longitud**. 1. Irati Mitxelena 6.64/+0,3 (6.09/+1,9 - 6.14/+1,9 - 6.44/-1,5 - 6.57/+1,1 - 6.64/+0,3 - 6.38/+0,7) - 2. María González 6.00/+2,2 (5.69/+0,0 - 5.72/+0,7 - x - 5.72/+1,6 - 6.00/+2,2 - x) - 3. Naiara Estanga 5.91/-0,8 - 4. Carlota Nsue (2008) 5.89/+0,1 - 5. Marta Gallo 5.81/+1,4 - 6. Blanca Weber (2006) 5.76/+3,0 (5.70/+0,0) - **Triple**. 1. Naira Estanga 12.88/+1,1 - 2. maría González 12.75/+0,5 - **Peso**. 1. Maria Felisa Okomo 14.07 - **Disco**. 1. Zaynab Nouali 44.97 - **Martillo.** 1. Natalia Sánchez 59.55 - **Jabalina**. 1. Enya carretero 50.36 (50.36 - x - 43.46 - 46.31 - 46.15 - x)- **5.000m marcha.** 1. Griselda Serret (2005) 23:34.92 - 2. María José Poves (1978) 24:10.53 - **4x100m.** 1. Super Amara BAT 47.63 - **4x400m.** 1. At. San Sebastián 3:45.29

Clasificación

1º	At. San Sebastian	PVA	212
2º	Super Amara BAT	PVA	173,5
3º	Alcampo Scorpio 71	ARA	173,5
4º	Avinent Manresa	CAT	125



División de Honor

1ª Jornada - HOMBRES (13 de abril)

Encuentro A - Cornellà de Llobregat

100m (+0,0). 1. Harlyn Ángel Pérez CUB 10.51 - **200m** (+0,0). 1. Bernat canet 21.61 - 2. Roger Ponce 21.85 - 2. Ione Yanes 21.98 - **400m.** 1. Samuel garcía 47.62 - **800m.** 1. Alex Pintado (2006) 1:52.10 - **1.500m.** 1. Alex Salas 3:54.12 - **3.000m.** 1. Miguel Ángel Martínez 8:10.47 - 2. Ibrahim Ezzaydouni 8:14.32 - **110m vallas** (+0,0). 1. Kevin Sánchez 14.10 - 2. Marc Gale 14.12 **- 400m vallas.** 1. Jesús David Delgado 50.44 - 2. Javier Lorente 51.49 - **3.000m obstáculos.** 1. Daniel Álvarez 8:49.86 - 2. Alejandro Ortuño 8:52.19 - 3. Ismail Atriki MAR 8:57.24 - **Altura**. 1. Alexis sastre 1.95 - **Pértiga**. 1. Didac salas 5.06 - **Longitud**. 1. Ferrán Ramírez 7.21/+0,0 - 2. Ramón Adalia 7.20/-0,6 - 3. Marc garcía 7.12/+0,8 - 4. Javier Pérez 7.11/-0,3 - 5. Ferrán Urquía 7.01/-0,3 - **Triple**. 1. Pablo Torrijos 15.59/+0,3 - 2. Ramón Adalia 15.45/-0,3 - **Peso**. 1. Miguel Gómez 18.49 (x - 17.91 - 18.06 - 17.90 - 18.49 - 18.30) - **Disco**. 1. Yasiel Bryan Sotero 64.18 (x - 61.14 - x - 58.87 - 59.62 - 64.18) - 2. Diego Casas 60.30 (58.49 - 60.30 - 58.74 - x - x - 59.08) - **Martillo.** 1. Kevin Arreaga 71.43 (67.48 - 69.11 - 69.51 - 71.43 - x - x) - **Jabalina**. 1. Rodrigo Iglesias 63.23 **- 5.000m marcha.** 1. Paul McGretah 19:24.00 - 2. Iván López 19:30.11 - 3. Daniel Monfort (2006) 19:53.42 - 4. Óscar Martínez 20.26.64 - **4x100m.** 1. TenerifeCajaCanarias 41.06 - **4x400m.** 1. L'Hospitalet At. 3:16.17

Clasificación

1º	Facsa - Playas de Castellón	CVA	199
2º	Cornellà At.	CAT	170
3º	TenerifeCajaCanarias	CNR	164,5
4º	L'Hospitalet At.	CAT	150,5

Encuentro B - Soria

100m (+0,0). 1. Ricardo Sánchez 10.43 - 2. Dewi Thomas GBR 10.57 - **200m** (-0,6). 1. Juan Carlos Castillo (2004) 21.20 - 2. Sebastià Pons 21.44 - 3. Albert Romeo 21.63 - 4. Oriol Madi 21.93 - 5. Sergio Rodríguez 21.96 - **400m.** 1. Julio Arenas 46.40 - **800m.** 1. David carranza 1:51.10 - **1.500m.** 1. Hugo de Miguel 3:58.02 - **3.000m.** 1. Alejandro Pérez 8:26.20 - **110m vallas** (+0,0). 1. Daniel Cisneros 13.78 - 2. Ángel Dáiz 13.92 **- 400m vallas.** 1. David José Pineda 51.14 - **3.000m obstáculos.** 1. Rubén leonardo 9:14.08 - **Altura**. 1. Alfonso García 2.07 - 2. Ignacio Bernardo 2.07 - 3. Daniel Torrero 2.01 - 5. Ángel Torrero 2.01 - **Pértiga**. 1. Oriol Almirall 5.16 - 2. Alex Teruel 5.11 - **Longitud**. 1. Sergio Coello 7.47/+1,2 - 2. Maximilian Entholzner GER 7.19/+1,0 - 3. Tayb David Loum 7.16/+1,1 - 4. Raúl Corizo 7.05/+1,1 - **Triple**. 1. Benjamin Williams GBR 16.22/+0,9 - 2. Pablo Delgado 15.64/+0,0 - **Peso**. 1. José ángel Pinedo 18.41 (17.03 - 17.64 - x - 18.41 - 18.03 - x) - 2. Luis Manuel Ramírez 17.00 - - **Disco**. 1. Mykhailo Brydin UKR 55.07 - 2. Luis Manuel Ramírez 54.94 - **Martillo.** 1. Pedro José Martín 69.44 - **Jabalina**. 1. Pablo Costa 70.89 (67.42 - 65.24 - x - 64.08 - 65.30 - 70.89) **- 5.000m marcha.** 1. Daniel Chamosa 19:28.68 - 2. Pablo Postigo (2005) 21:09.87 - 3. Iván Pajuelo 21:11.65 - **4x100m.** 1. C.A. Fent Camí Mislata 40.35 (Ricardo Sánchez, Juan carlos Castillo, Albert Romeo, Dewi Thomas/GBR) - 2. Atletismo Numantino 40.95 - **4x400m.** 1. C.A. Fent Camí Mislata 3:12.19 - 2. S.G.Pontevedra 3.12.65

Clasificación

1º	CA Fent Cami Mislata	CVA	208
2º	Atletismo Numantino	CYL	184
3º	S.G. Pontevedra	GAL	178
4º	AA Catalunya	CAT	116

Encuentro C - Jaén

100m (+0,0). 1. José González 10.68 - 2. Jesús Gómez 10.70 - **200m** (+0,1). 1. José González 21.62 - 2. José María Marvizón 21.72 - 3. Diego Folgado 21.76 - 4. nahum de Gregorio 21.87 - 5. Tian Keita GAM 21.88 - **400m.** 1. Yam Spilmann FRA 46.4m - **800m.** 1. David Barroso 1:51.1 m - **1.500m.** 1. Carlos Sáez 4:02.27 - **3.000m.** 1. Fernando González-Mohino 8:45.0 m - **110m vallas** (+0,2). 1. Gerson Vidal Izaguirre VEN 14.11 - 3. Gonzalo Sabin Lamborena 14.13 - 3. Hugo Chapado 14.20 - **400m vallas.** 1. Jorge García 52.05 - **3.000m obstáculos.** 1. Mourad Ed Dafali MAR 9:01.75 - **Altura**. 1. Carlos Rojas .15 - 2. Miguel Pérez 2.04 - 3. Daniel Nsue 2.04 - 4. Cándido Gómez 2.04 - **Pértiga**. 1. Isidro Leyva 5.40 - **Longitud**. 1. Juan Francisco Trujillo 7.31/-1,7 - 2. Juan Francisco Lozano 7.29/+0,8 - 3. Ricardo Suárez 7.23/-3,3 - 4. Gerson Vidal izaguirre VEN 7.18/-0,4 - 5. Pablo Benítez 7.13/-2,1 - 6. Juan Pedro de la Cruz 7.04/-0,7 - **Triple**. 1. Alberto de Oliveira Leal STP 15.40/+0,0 - 2. Carlos Martín 15.22/+0,0 - **Peso**. 1. Antonio Santana 17.51 - **Disco**. 1. Javier García 52.69 - **Martillo.** 1. Alberto González 69.65 - **Jabalina**. 1. David Abrines 63.92 - **5.000m marcha.** 1. Álvaro Martín 19:37.58 - 2. José Manuel Pérez 19:39.55 - 3. Pablo Rodríguez 19:55.08 - **4x100m.** 1. Trops-Cueva de Nerja - **4x400m.** 1. Unicaja Jaén Paraíso Interior 3:14.0 m

Clasificación

1º	Trops-Cueva de Nerja	AND	STP194
2º	Unicaja Jaen Paraiso Interior	AND	185,5
3º	Atletismo Albacete	CLM	158
4º	CAPEX	EXT	149,5

Encuentro D - Huesca

100m (+0,2). 1. Tristán Cárdenas 10.68 - **200m** (+1,5). 1. Andoni Calbano 21.40 - 2. Joseba Larrauri 21.57 - 3. Manuel Palanco 21.58 - 4. Jorge Illarramendi 21.87 - **400m.** 1. Christian iguacel 46.59 - 2. Hamza Dair MAR 46,89 - 3. Jacobo Soler 46.91 - **800m.** 1.Marco Rufo 1:54.16 - **1.500m.** 1. Rubén Egea 4:03.22 - **3.000m.** 1. Iván Manceñido 8:20.08 - **110m vallas** (+0,3). 1. John Cabang 13.78 - **400m vallas.** 1.Iker Alfonso 51.28 - 2. Ignacio Sáez 51.91 - **3.000m obstáculos.** 1. El Hocine Bouchrak 8:50.10 - **Altura**. 1. Eduard Fábregas 2.04 - 2. Edgar Climent 2.04 - 3. Raúl Martín 2.04 - **Pértiga**. 1. Walter Alejandro Viafara COl 5.31 - 2. Fabio Marco (2006) 5.06 - 3. Gonzalo Santamaría 5.06 - **Longitud**. 1. Carlos Beltrán 7.39/+0,0 - 2. Eneko Carrascal 7.19/+0,1 - **Triple**. 1. Eugenio Cámara 15.09/+0,9 - **Peso**. 1. Manuel Varela 16.72 - **Disco**. 1. Alejandro Vielva 53.72 - **Martillo.** 1. Francisco Plana 64.31 - **Jabalina**. 1. Manu Quijera 79.88 (78.92 - 78.74 - 78.74 - 78.02 - 79.88 - 77.62) - 2. Nicolás Quijera 67.66 - **5.000m marcha.** 1. Álvaro López 20.43.03 - 2. Daniel ballesteros 20:46.80 - 3. Daniel Jimeno 20:55.98 - **4x100m.** 1. Real Sociedad 40.39 - **4x400m.** 1. At. Intec-Zoiti 3:08.53 (Alejandro Per, Hamza Dair/MAR, Eliezer Zolawo, Christian Iguacel)

Clasificación

1º	Grupompleo Pamplona At	NAV	189,5
2º	Real Sociedad	PVA	186
3º	At. Intec-Zoiti	ARA	163,5
4º	Alcampo Scorpio 71	ARA	147

2ª Jorna2ª Jornada - HOMBRES (4 de mayo)

Encuentro I - Castellón

100m (+1,7). 1. Harlyn Ángel Pérez CUB 10.33 - 2. Sebastià ons 10.55 - 3. José González 10.57 - 4. Carlos Dorado (2006) 10.67 - **200m** (+1,1). 1. Adrià Alfonso 21.15 - 2. Andoni Calbano 21.21 - 3. Sebastià Pons 21.23 - 4. Joseba Larrauri 21.36 - 5. José González 21.,44 - 6. Alberto Calero 21.77 - **400m.** 1. Alberto Guijarro 47.37 - 2. Ibai Serrano 47.44 - **800m.** 1. Mhamed Abouettahery MAR 1:49.41 - 2. Marco Rufo 1:49.88 - **1.500m.** 1. Carlos Sáez 4:05.80 - **3.000m.** 1. Mohamed Reda 8:09.58 - 2. Aleix Vives 8:12.55 - 3. Manuel Jiménez 8:16.40 - 4. Fernando González-Mohino 8:17.12 - **110m vallas** (+1,0). 1. Kevin Sánchez 14.01 - **400m vallas.** 1. Jorge García 51.94 - **3.000m obstáculos.** 1. Alejandro ortuño 8:48.36 - 2. Mourad El Dafali MAR 8:55.96 - **Altura**. 1. Alexis sastre 2.07 - 2. Ángel Torrero 2.04 - 3. Daniel Torrero 2.04 - 4. Miguel Pérez 2.01 - **Pértiga**. 1. Alex Gracia 5.06 - 2. Ander Martínez de Rituerto 5.06 - **Longitud**. 1. Lester Alcides Lescay CUB 8.22/+2,7 (x - x - 8.04/+1,3 - 8.13/+2,9 - 8.22/+2,7 - x) - 2. Joan Gea 7.31/+2,0 - 3. Asier San Sebastián 7.15/+2,5 - 4. Juan Pedro de la Cruz 7.07/+2,6 (6.71/+1,1) - Martí Adell 7.06/+1,8 - **Triple**. 1. Eneko Carrascal 15.89/+2,8 (15.39/+1,3) - 2. Francisco Manrique 15.36/+1,6 - 3. Marc Sala 15.21/+1,0 - **Peso**. 1. Miguel Gómez 18.98 (18.27 - x - 18.93 - 18.98 - 18.75 - 18.75) - 2. Daniel Pardo 17.05 - **Disco**. 1. Diego Casas 61.47 (61.47 - 58.98 - 59.57 - x - 60.20 - 60.38) .- 2. Lois Maikel Martínez (1981) 54.81 - 34. Javier Rodríguez 54.73 - **Martillo.** 1. Kevin Arreaga 69.64 - 2. Yasmani Fernández CUB 68.26 - **Jabalina**. 1. Rodrigo Iglesias 67.60 - **5.000m marcha.** 1. Iván López 20:16.36 - 2. Daniel Monfort (2006) 20:30.13 - **4x100m.** 1. Facsa Playas de Castellón 40.78 - 2. Real Sociedad 40.79 - **4x400m.** 1. Real Sociedad 3:15.66

Clasificación

1º	Facsa - Playas de Castellón	CVA	234,5
2º	Real Sociedad	PVA	175
3º	Atletismo Albacete	CLM	147,5
4º	AA Catalunya	CAT	131

Encuentro II - Huesca

100m (+1,1). 1. Dewi Thomas Hammond GBR 10.33 - 2. Ricardo Sánchez 10.42 - 3. Tijan Keita GAM 10.51 - **200m** (+0,8). 1. Juan Carlos Castillo 20.89 - 2. Adam tallón 21.48 - 3. David Góemz 21.56 - 4. Diego Folgado 21.58 - 5. Israel Sala 21.84 - 6. Jan López (2007) 21.90 - **400m.** 1. Oriol Calsina 47.05 - **800m.** 1. José Ignacio Pérez1:48.99 - 2. David Carranza 1:49.24 - **1.500m.** 1. Oussama Allaoui MAR 3:50.93 - **3.000m.** 1. Younes Kniya 8:18.60 - 2. El Hocine Boucrak 8:18.91 - **110m vallas** (+2,1). 1. Ángel Díaz 13.86 - 2. Gerson Vidal Izaguirre VEN 13.95 - 3. Daniel Castilla (2005) 14.09 - **400m vallas.** 1. Javier Lorente 50.90 - **3.000m obstáculos.** 1. Roger Sans 9:07.76 - **Altura**. 1. Eduard Fábregas 2.07 - 2. Cándido Gómez 2.07 - 3. carlos Rojas 2.01 - **Pértiga**. 1. Igor Bychkov 4.76 - **Longitud**. 1. Tayb David Loum 7.22/+0,5 - 2. Alberto de Oliveira STP 7.12/+0,5 - 3. Juan Francisco Trujillo 7.11/+2,1 (7.01/+0,1) - 4. Ferrán Urquía 7.09/+1,3 - **Triple**. 1. Raúl Martín 15.70/+0,2 - **Peso**. 1. José Ángel Pinedo 18.80 (17.93 - 18.80 - 18.19 - x - x - 18.34) - 2. Alejandro Noguera 17.00 - **Disco**. 1. Javier García 55.08 - 2. Manuel Anxo Simón 54.85 - **Martillo.** 1. Alberto González 68.21 - **Jabalina**. 1. Jorge Franco 74.14 (62.75 - 71.70 - 71.96 - 74.14 - p - p) - **5.000m marcha.** 1. Óscar Martínez 20:25.83 - 2. Pablo Rodríguez 20:28.55 - **4x100m.** 1. CA Fent Camí Mislata 40.34 - **4x400m.** 1. CA Fent Camí Mislata 3:10.05

Clasificación

1º	CA Fent Cami Mislata	CVA	207
2º	Unicaja Jaen Paraiso Interior	AND	201
3º	At. Intec-Zoiti	ARA	151
4º	L'Hospitalet At.	CAT	129

Encuentro III - Huesca

100m (-2,7). 1. Daniel Cortés 10.88 - **200m** (-1,9). 1. Manuel Palanco 21.55 - 2. Ione Yanes 21.66 - 3. Sergio Juárez 21.75 - 4. Jesús Gómez 21.78 - 5. José María Marvizón 21.78 - **400m.** 1. Samuel García 46.53 - **800m.** 1. Sala Heddine MAR 1:51.46 - **1.500m.** 1. Yahoua Aouina 4:09.97 - **3.000m.** 1. Hugo de Miguel 8:26.26 - **110m vallas** (-1,1). 1. Daniel Cisneros 13.90 - **400m vallas.** 1. Jesús David Delgado 49.34 RC - **3.000m obstáculos.** 1. Carlos Ángel 9:14.84 - **Altura**. 1. Ignacio Bernardo 2.04 - 2. Daniel Nsue 2.04 - **Pértiga**. 1. Didac Salas 4.96 - **Longitud**. 1. Carlos Beltrán 7.45/+3,7 - 2. Daniel Amez 7.15/+1,4 - 4. Darío Bruzón 7.14/+1,4 - 4. Javier Pérez 7.08/+1,9 - 5. Carlos Martín 7.05/+1,4 - **Triple**. 1. Carlos Martín 14.98/+2,3 - **Peso**. 1. Antono Santana 18.30 (17.44 - 18.30 - 17.92 - 17.65 18.11 - x) - 2. Luis Manuel Ramírez 17.04 - **Disco**. 1. Yasiel Brya Sotero 62.32 (62.32 - 59.00 - 58.52 - x - x - 59.09) - 2. Luis Manuel ramírez 59.31 - 3. Mykhailo Brudin UKR 55.76 - **Martillo.** 1. jJuan Díaz 60.54 - **Jabalina**. 1. Alberto Sánchez 60.53 - **5.000m marcha.** 1. José Manuel Pérez 20:53.32 - **4x100m.** 1. Trops-Cueva de Nerja 40.31 - **4x400m.** 1. TenerifeCajaCanarias 3:13.55

Clasificación

1º	Atletismo Numantino	CYL	199
2º	Trops-Cueva de Nerja	AND	195
3º	TenerifeCajaCanarias	CNR	149
4º	Alcampo Scorpio 71	ARA	142

Encuentro IV - Pamplona

100m (+2,9). 1. Bernat Canet 10.41 - 2. Tristán Cárdenas 10.52 - 3. Unai Yoldi 10.61 - 4. Gabriel de la Cruz 10.61 - **200m** (+2,0). 1. Jorge Illarramendi 21.59 - 2. Oriol Madi 21.79 - 3. Adei Larraz 21.93 - **400m.** 1. Jacobo Soler 47.77 - **800m.** 1. Hassan Izzeddine 1:50.43 - **1.500m.** 1. Alex Salas 4:05.53 - **3.000m.** 1. Mario priego 8:36.18 - **110m vallas** (+0,8). 1. Marc Gale 13.90 - 2. Gonzalo Sabin Lamborena 13.94 - **400m vallas.** 1. Iker Alfonso 51.33 - **3.000m obstáculos.** 1. El Mehdi El Nabaoui MAR 8:48.62 - 2. Daniel Álvarez 8:59.98 - **Altura**. 1. Edgar Climent 2.07 - 2. Martí Cisse 2.04 - **Pértiga**. 1. Juan Luis Bravo 5.21 - 2. Walter Alejandro Viafara COL 5.16 - **Longitud**. 1. Sergio Coello 7.45/+0,0 - 2. Aritz Goñi 7.18/-0,9 - 3. Ramón Adalia 7.13/+0,0 - 4. Ander Iriarte 7.08/-2,3 - **Triple**. 1. Ramón Adalia 15.70/+0,0 - 2. Eugenio Cámara 15.35/+0,0 - **Peso**. 1. Manuel Varela 17.17 - **Disco**. 1. Alejandro Vielva 55.03- 2 Mikel Ozkoidi 54.78 - **Martillo.** 1. Andoni Alfonso 60.68 - **Jabalina**. 1. Manu Quijera 81.73 (x - x - 77.76 - 78.91 - 81.73 - 79.14) - 2. Nicolás Quijera 78.40 (69.53 - 71.92 - 71.35 - 72.23 - 73.62 - 76.40) - **5.000m marcha.** 1. Álvaro martín 19:22.82 - 2. Álvaro López 19:29.05 - 3. Daniel Chamosa 19:52.79 - 4. Daniel Ballesteros 20:13.26 - **4x100m.** 1. Grupompleo Pamplona At. 40.34 - **4x400m.** 1. Grupompleo Pamplona At. 3:12.28

Clasificación

1º	Grupompleo Pamplona At	NAV	222
2º	S.G. Pontevedra	GAL	183,5
3º	Cornellà At.	CAT	151,5
4º	CAPEX	EXT	127



División de Honor - Final Título Mujeres - Castellón, 25 mayo



Liga Iberdrola de Clubes División de Honor Mujeres - Final Título
Castellón, 25 de mayo 2024

CLASIFICACIÓN

1.	Facsa - Playas de Castellón	CAICS	144
2.	Valencia Club Atletismo	VCFV	133
3.	Trops-Cueva de Nerja	NERMA	93
4.	At. San Sebastian	ASSSS	81
5.	Grupompleo Pamplona At	PAMNA	79
6.	Unicaja Jaen Paraiso Interior	CAJJ	69
7.	Atletismo Pielagos	PIES	65
8.	Super Amara BAT	BATSS	55

100 m (+1.0)

1.	Sonia Molina-Prados	VCFV	11.39
2.	Paula Sevilla	CAICS	11.42
3.	Paula García	PAMNA	11.73
4.	María HernÁndez	NERMA	11.81
5.	Glory Llorente	PIES	11.84
6.	Wayra Romero	CAJJ	11.91
7.	Ángeles Tarancón	ASSSS	12.26
8.	Laia Olascoaga	BATSS	12.43

200 m (+2.2)

1.	Esther Navero	CAICS	23.08
2.	Esperança Cladera	VCFV	23.32
3.	Carla Arwen Martínez	BATSS	23.68
4.	Nerea Bermejo	PAMNA	24.10
5.	Laura Aguilera	NERMA	24.16
6.	Patricia Urquía	ASSSS	24.17
7.	Lucía Vaquero	CAJJ	24.28
8.	Lara Tome	PIES	24.49

400 m

1.	Eva Santidrián	CAICS	52.76
2.	Blanca Hervás	VCFV	53.25
3.	Herminia Parra	NERMA	53.83
4.	Bárbara Camblor	PIES	54.00
5.	Bianca Acosta	ASSSS	55.04
6.	Rocío Arroyo	CAJJ	55.90
7.	Alazne Garrido	BATSS	56.02
8.	Julene Muro	PAMNA	1:00.44

800 m

1.	Sahily Diago (CUB)	VCFV	2:04.59
2.	Marta Mitjans	CAICS	2:05.28
3.	Marta Olmedo	ASSSS	2:07.54
4.	Havana Kofi Allistone	CAJJ	2:08.39
5.	Andrea Moreno	NERMA	2:08.74
6.	Maria Alduan	PAMNA	2:10.70
7.	Irati Erro	BATSS	2:22.58
	Berdine Pierre Castillo (CHI)	PIES	NP

1.500 m

1.	Winnie Nanyondo (UGA)	CAICS	4:23.92
2.	Carla Masip	VCFV	4:24.47
3.	Judith Otazua	ASSSS	4:25.76
4.	Elena Martín	BATSS	4:27.32
5.	Valme Prado	CAJJ	4:29.06
6.	Alicia Carrera	PAMNA	4:33.20
7.	Maria Cano	NERMA	4:33.57
8.	Maria Fernández	PIES	4:34.84

3.000 m

1.	Blanca Fernández	CAICS	9:25.90
2.	Rosalía Tárraga	VCFV	9:29.99
3.	Angharad Davies (GBR)	NERMA	9:31.53
4.	Irene Pelayo	PIES	9:41.80
5.	María Lasa	ASSSS	9:53.09
6.	Miriam Grégori	BATSS	10:19.79
7.	Alba López	CAJJ	10:34.50
8.	Izaro Perurena	PAMNA	10:47.96

100 m vallas (+2.4)

1.	Claudia Villalante	CAICS	13.36
2.	Xènia Benach	VCFV	13.43
3.	Carmen Sánchez	PIES	13.54
4.	Alba Lobato	NERMA	13.58
5.	Sheila Prados	CAJJ	13.66
6.	Aitana Radsma	PAMNA	13.67
7.	Victoria Briso	BATSS	14.32
8.	Haizea Landa	ASSSS	14.45

400 m vallas

1.	Noura Ennadi (MAR)	CAICS	56.09
2.	Daniela Fra	VCFV	56.54
3.	Paula Soria	CAJJ	58.36
4.	Irune Muguruza	BATSS	59.06
5.	Nora Suárez	NERMA	59.15
6.	Claudia Rojo	PIES	1:00.35
7.	Iratxe Martín	ASSSS	1:00.37
8.	Ariane Sanzol	PAMNA	1:05.00

3.000 m obstáculos

1.	Claudia Corral	CAICS	9:59.55
2.	María Del Mar Marques	NERMA	10:30.37
3.	Irati Zurutuza	ASSSS	10:42.92
4.	Lucía Fernández	PIES	10:56.81
5.	Elia Saura	VCFV	10:59.04
6.	Ana Llorens	PAMNA	11:09.74
7.	Nadia Lozano	CAJJ	11:28.75
8.	Laura Fole	BATSS	12:17.77

Altura

1.	Jennifer Laritza Rodríguez (COL)	CAICS	1.84
	1.66-1 / 1.69-1 / 1.72-1 / 1.75-1 / 1.78-1 / 1.81-3 / 1.84-2 / 1.87-xxx		
2.	Una Stancev	NERMA	1.84
	1.72-1 / 1.75-1 / 1.78-1 / 1.81-2 / 1.84-3 / 1.87-xxx		
3.	Iradi Blasco	PAMNA	1.75
	1.55-1 / 1.60-1 / 1.63-1 / 1.66-1 / 1.69-2 / 1.72-3 / 1.75-3 / 1.78-xxx		
4.	Saleta Fernández	VCFV	1.72
	1.66-1 / 1.72-1 / 1.75-xxx		
5.	Nicola Sofia Altschwager (GER)	PIES	1.69
	1.60-1 / 1.66-3 / 1.69-1 / 1.72-xxx		
6.	Garazi Larrakoetxea	ASSSS	1.69
	1.60-1 / 1.63-1 / 1.66-1 / 1.69-2 / 1.72-xxx		
7.	Naia Llorente	BATSS	1.66
	1.50-1 / 1.60-1 / 1.63-1 / 1.66-1		
8.	Lucía Cabrerizo	CAJJ	1.66
	1.60-1 / 1.63-1 / 1.66-2 / 1.69-xxx		

Pértiga

1.	Andrea San José	CAICS	4.36
	4.06-1 / 4.21-1 / 4.36-2 / 4.45-xxx		
2.	Malen Ruiz De Azua	VCFV	4.21
	4.06-1 / 4.21-1 / 4.36-xxx		
3.	Maialen Axpe	ASSSS	4.16
	3.86-1 / 4.06-1 / 4.16-1 / 4.26-xxx		
4.	Aslin Quiala (CUB)	PIES	4.16
	4.06-1 / 4.16-2 / 4.26-xxx		
5.	Lorena Vives	BATSS	3.96
	3.56-1 / 3.76-1 / 3.96-2 / 4.06-xxx		
6.	Alaine Hernández	PAMNA	3.76
	3.56-2 / 3.66-3 / 3.76-3 / 3.96-xxx		
7.	Paloma Romero	CAJJ	3.46
	3.46-1 / 3.66-xxx		
8.	Nerea Pérez	NERMA	3.36
	3.36-1 / 3.56-xxx		

Longitud

1.	Evelyn Yankey	VCFV	6.42/+2.2
	x - 6.33/+0.8 - x - x - 6.42/+2.2 - 4.83/+0.9		
2.	Irati Mitxelena	ASSSS	6.35/+2.5
	6.33/+2.3 - 6.35/+2.5 - x - 6.31/+1.6 - x - 6.32/+1.9		
3.	Laila Lacuey	PAMNA	6.16/+2.1
	6.16/+2.1 - 6.09/+1.4 - 5.95/+1.4 - x - x - 4.58/+2.0		
4.	Pepa Gombau	CAICS	6.11/+1.3
	6.00/+1.2 - 6.09/+1.4 - 6.11/+1.3 - 5.99/+3.1 - x - x		
5.	Olaia Gisela Becerril	BATSS	5.94/+3.2
	5.94/+3.2 - 5.76/+2.1 - 3.84/+0.9 - x - x - x		
6.	Carolina Durán	NERMA	5.92/+2.5
	5.17/+2.8 - 5.61/+1.1 - 5.70/+1.6 - x - 5.92/+2.5 - 5.79/+1.1		
7.	Dolores Morillas	CAJJ	5.75/+2.7
	x - 5.54/+1.3 - 5.53/+0.6 - 5.71/+2.4 - 5.55/+2.6 - 5.75/+2.7		
8.	Natalia Iglesias	PIES	5.49/+1.2
	5.49/+1.2 - 5.14/+1.9 - 5.14/+0.8 - p - p - p		

Triple Salto

1.	Lily Rosa Hulland (GBR)	NERMA	13.11/+2.2
	x - x - 13.11/+2.2 - x - 12.71/+0.1 - 12.87/+0.5		
2.	Andrea Arilla	PAMNA	13.04/+1.6
	11.41/+1.7 - 13.04/+1.6 - x - 12.76/+2.7 - x - 12.56/+1.7		
3.	Ana Estrella De León	CAJJ	12.96/+1.7
	x - 12.96/+1.7 - 12.91/+1.4 - x - p - x		
4.	Naiara Estanga	ASSSS	12.69/+2.4
	12.47/+x - 0.5 - x - 12.69/+2.4 - 12.44/+1.9 - 12.02/+1.3 - x		
5.	Naida Calonge	CAICS	12.35/+1.4
	12.10/+1.8 - x - x - 12.35/+1.4 - x - x		



6. Andrea Cifuentes VCFV 12.24/+1.4
   x - x - x - 12.24/+1.4 - x - x
7. Sofía Rchi BATSS 11.63/+3.1
   11.63/+3.1 - 11.43/+0.9 - x - 11.17/+1.7 - 11.46/+1.6 - 11.50/+1.2
8. Jana Camacho PIES 11.56/+2.1
   11.32/+1.6 - 11.40/+1.1 - x - x - 11.56/+2.1 - 11.51/+1.8

Peso

1. María Belén Toimil CAICS 18.47 RC
   x - 18.47 - x - 17.77 - 17.91 - 18.08
2. Andrea Njimi Tankeu PIES 14.71
   MMESP SUB18 x - 14.71 - x - x - 14.25 - x
3. María Felisa Okomo ASSSS 14.61
   14.15 - 14.01 - x - 14.18 - 14.61 - x
4. Fiona Mar Villarroel PAMNA 14.14
   13.63 - 13.23 - 13.04 - x - 13.32 - 14.14
5. Julieta Giovannini CAJJ 13.50
   13.10 - 13.50 - 13.29 - x - 13.02 - 13.24
6. Sonia Díaz NERMA 13.27
   12.27 - 12.27 - 13.27 - 13.13 - 12.88 - 12.15
7. Elizabeth Pettersen (NOR) VCFV 12.39
   12.26 - 11.84 - 12.34 - 12.39 - 11.75 - x
8. Goizane García BATSS 12.28
   12.28 - 11.90 - 11.53 - 11.12 - 12.27 - 12.28

Disco

1. Silinda Oneisi Morales (CUB) VCFV 61.46
   61.46 - 60.39 - x - 54.96 - 55.94 - x
2. Daria Katarzyna Zabawska (POL) CAICS 59.90
   58.17 - 57.81 - 58.27 - 58.42 - 59.90 - x
3. Nneka Naomey Ezenwa NERMA 57.66 R.ESP S23
   49.94 - 57.66 - 52.71 - 51.26 - 51.61 - 51.64
4. June Kintana PAMNA 52.73
   52.71 - x - 52.73 - 52.69 - x - x
5. Carmen María Méndez CAJJ 50.11
   48.06 - 49.03 - 50.11 - 47.23 - x - x
6. Lorena Echevarría PIES 46.46
   41.67 - 46.46 - 41.55 - 43.30 - 43.56 - 42.25
7. Zaynab Nouali ASSSS 44.72
   x - 44.72 - x - x - 43.71 - x
8. Arielle Antoinette Ngole BATSS 42.86
   41.03 - 42.86 - x - 42.36 - x - x

Martillo

1. Laura Redondo VCFV 65.93
   62.69 - 65.93 - 63.78 - 64.49 - 65.27 - 63.61
2. Osarumen Odeh CAICS 62.19
   x - x - x - 59.74 - 62.19 - 58.94
3. Nerea Ibinaga PAMNA 57.53
   57.36 - x - x - 57.31 - 57.53 - x
4. Belén Bermejo NERMA 54.87
   53.58 - x - 54.60 - 54.87 - x - x
5. Carolina González CAJJ 48.99
   x - 48.99 - x - x - x - 48.86
6. Lissette Arreaga BATSS 48.76
   47.05 - 45.34 - x - x - 48.21 - 48.76
7. Dorleta Oyarbide ASSSS 48.35
   46.71 - 46.73 - 47.67 - 48.35 - 47.54 - 47.94
8. Paula Gómez PIES 38.43
   x - 35.59 - 38.43 - x - 34.39 - 35.65

Jabalina

1. Yulenmis Aguilar VCFV 56.21
   56.21 - x - p - 51.83 - p - p
2. Arantza Moreno PAMNA 53.03
   53.03 - x - x - 52.11 - 51.50 - x
3. Carmen Sánchez CAJJ 51.31
   51.31 - p - p - p - p - p
4. Paula Piñón ASSSS 46.38
   46.38 - 45.25 - x - 41.74 - 42.60 - 42.60
5. Emma García CAICS 44.93
   x - 40.34 - 44.93 - x - 39.30 - 42.41 MMT
6. Marta Mancebo BATSS 42.71
   42.71 - 42.01 - 40.22 - 41.24 - 42.50 - 42.68
7. Leire Arranz PIES 42.43
   41.61 - x - 42.16 - 40.31 - 42.43 - 40.94
8. Nieves López NERMA 39.58
   39.58 - x - 37.67 - x - x - x

5.000m Marcha

1. María Pérez VCFV 21:15.96
2. Lidia Sánchez-Puebla CAICS 21:20.46
3. Cristina Montesinos PIES 21:23.80
4. Alicia Sánchez NERMA 23:39.72
5. María Jose Guardiola ASSSS 24:08.19
6. Ana Pulgarín BATSS 24:30.10
7. Maria Moya CAJJ 24:37.24
8. Naiara Molinero PAMNA 28:09.52

4x100 m

1. Playas de Castellón CAICS 44.23
   (Ona Rossell,Ana Irene Elewe,Paula Sevilla,Esther Navero)
2. Valencia Club Atletismo VCFV 44.60
   (Xènia Benach,Esperança Cladera,Sonia Molina-Prados, Elena Guiu)
3. Grupompleo Pamplona At PAMNA 45.40
   (Laila Lacuey,Nerea Bermejo,Iratxe Sarasola,Paula García)
4. Trops-Cueva de Nerja NERMA 46.39
   (Alba Lobato,María José Romero,Esperanza Rueda, María Hernández)
5. Unicaja Jaén Paraíso Interior CAJJ 46.40
   (Alba Rodríguez,Sheila Prados,Lucía Vaquero,Wayra Romero)
6. Super Amara BAT BATSS 46.94
   (Ana Gómez,Laia Olascoaga,Martina Villar,Carla Arwen Martínez)
7. At. San Sebastián ASSSS 47.07
   (Maialen Garayartabe,Nora Buron,Haizea Landa,Bianca Acosta)
8. Piélagos PIES 47.81
   (Paula Oti,Jana Camacho,Carmen Sánchez,Glory Llorente)

4x400 m

1.	Playas de Castellón	CAICS	3:35.66
	(Carmen Avilés,Ana Garitaonandia,Noura Ennadi,Eva Santidrián)		
2.	Valencia Club Atletismo	VCFV	3:36.42
	(Daniela Fra,Laura Bueno,Sahily Diago,Blanca Hervás)		
3.	Trops-Cueva de Nerja	NERMA	3:40.81
	(Nora Suárez,Ana Ramírez,Laura Aguilera,Herminia Parra)		
4.	At. San Sebastian	ASSSS	3:41.89
	(Clara Lozano,Marta Olmedo,Irenia Apaolaza,Eliani Arletis Casi)		
5.	Piélagos	PIES	3:47.00
	(Lara Tomé,Lara Gómez,Maria Fernández,Bárbara Camblor)		
6.	Unicaja Jaen Paraiso Interior	CAJJ	3:47.44
	(Laura Fernández,Rocío Arroyo,Nuria Pacheco,Paula Soria)		
7.	Super Amara BAT	BATSS	3:49.24
	(Alaine Aguerralde,Irune Muguruza,Jone Isusi,Alazne Garrido)		
8.	Grupompleo Pamplona At	PAMNA	4:09.08
	(Ariane Sanzol,Alicia Carrera,Izaro Perurena,Andrea Sosa)		



Pruebas extras

100 m

Serie 1 (+1.2)

1.	Carmen Marco	VCFV	11.75
2.	Iratxe Sarasola	PAMNA	12.09
3.	Maialen Garayartabe	ASSSS	12.11
4.	María José Romero	NERMA	12.14
5.	Alba Rodríguez	CAJJ	12.31
6.	Martina Villar	BATSS	12.36
7.	Laura Fernández	CAJJ	12.48
8.	Jone Isusi	BATSS	12.53

Serie 2 (+2.0)

1.	Ona Rossell	CAICS	11.71
2.	Ana Irene Elewe	CAICS	11.78
3.	Lara Gómez	PIES	12.20
4.	Esperanza Rueda	NERMA	12.28
5.	Marta Moreno	NERMA	12.39
6.	Leire Martiarena	BATSS	12.49
7.	Ana Gómez	BATSS	12.50
8.	Andrea Sosa (NCA)	PAMNA	13.05





División de Honor - Final Título Hombres - Castellón, 26 mayo



Liga Joma de Clubes División de Honor Hombres - Final Título Castellón, 26 de mayo 2024

CLASIFICACIÓN

1.	Facsa - Playas de Castellón	CAICS	136
2.	CA Fent Cami Mislata	FECV	111
3.	Grupompleo Pamplona At	PAMNA	85
4.	Real Sociedad	RSOSS	85
5.	Unicaja Jaen Paraiso Interior	CAJJ	78
6.	Trops-Cueva de Nerja	NERMA	78
7.	S.G. Pontevedra	SGPPO	77
8.	Atletismo Numantino	NUMSO	67

100 m (+2.3)

1.	Harlyn Ángel Pérez (CUB)	CAICS	10.31
2.	Tijan Keita (GAM)	CAJJ	10.46
3.	Tristán Cárdenas	PAMNA	10.54
4.	José María Marvizón	NERMA	10.56
5.	Andoni Calbano	RSOSS	10.60
6.	Gabriel De La Cruz	SGPPO	10.62
7.	Iván Ruiz	NUMSO	10.82
	Ricardo Sánchez	FECV	DS RT 16.8

200 m (+1.4)

1.	Juan Carlos Castillo	FECV	20.95	
2.	Adriá Alfonso	CAICS	21.03	
3.	Jesús Gómez	NERMA	21.26	
4.	Joseba Larrauri	RSOSS	21.33	
5.	David Gómez	CAJJ	21.51	MMP
6.	Jorge Illarramendi	PAMNA	21.54	
7.	Daniel Quero	NUMSO	21.77	(.766)
8.	Oriol Madi	SGPPO	21.77	(.767)

400 m

1.	Iñaki Cañal	CAICS	46.41
2.	Julio Arenas	NUMSO	46.69
3.	Jacobo Soler	PAMNA	47.34
4.	Oriol Calsina	FECV	47.35
5.	Alexis Miguens	SGPPO	47.73

6.	Ángel González	CAJJ	47.75
7.	Ibai Serrano	RSOSS	47.84
8.	Alejandro Guerrero	NERMA	47.98

800 m

1.	David Carranza	FECV	1:51.96
2.	Marco Rufo	RSOSS	1:52.13
3.	Sala Heddine Hammi (MAR)	NERMA	1:52.17
4.	Elian Numa López	CAICS	1:52.43
5.	Hassan Izzeddine	SGPPO	1:53.61
6.	Fernando Vicente	PAMNA	1:53.80
7.	Antonio Carlos Fernández	CAJJ	1:55.11
8.	Alberto Montero	NUMSO	1:57.86

1.500 m

1.	José Ignacio Pérez	FECV	4:07.39
2.	Jorge David Torre	CAICS	4:07.52
3.	Abdelhakim Hamid	SGPPO	4:08.56
4.	Lluis Fullana	CAJJ	4:08.69
5.	Víctor Blasi	NUMSO	4:08.70
6.	David De Blas	RSOSS	4:08.71
7.	Yahya Aouina	NERMA	4:09.72
8.	Mikel Abad	PAMNA	4:11.60

3.000 m

1.	Abderrahman El Khayami	CAICS	8:04.29
2.	Younes Kniya	CAJJ	8:07.06
3.	Víctor Gabriel Ortiz (PUR)	FECV	8:08.96
4.	Nabil Sebbar	NERMA	8:11.83
5.	Hugo De Miguel	NUMSO	8:20.77
6.	Diego Jiménez	PAMNA	8:21.06
7.	Carlos Porto	SGPPO	8:26.20
8.	Manuel Jiménez	RSOSS	8:56.30

110 m vallas (+1.4)

1.	John Cabang	RSOSS	13.38
2.	Kevin Sánchez	CAICS	13.62
3.	Daniel Cisneros	NUMSO	13.66
4.	Gerson Vidal Izaguirre (VEN)	CAJJ	13.82
5.	Ángel Díaz	FECV	13.92
6.	Mario Revenga	SGPPO	14.27
7.	Alejandro Romero	NERMA	14.48
8.	Eneko Soberanas	PAMNA	14.94

400 m vallas

1.	Iker Alfonso	PAMNA	51.45
2.	Víctor Blanco	FECV	51.50
3.	Aleix Porras	CAICS	51.76
4.	David Jose Pineda	NUMSO	51.89 L 17.3.3
5.	Miquel Angel Esteller	NERMA	52.59
6.	Darío Ortega	SGPPO	52.77
7.	Ignacio Saez	RSOSS	53.81
8.	Eduardo Ramírez	CAJJ	59.86

3.000 m obstáculos

1.	Rubén Leonardo	NUMSO	8:36.08
2.	Ibrahim Ezzaydouni	CAICS	8:37.03
3.	El Mehdi El Nabaoui (MAR)	SGPPO	8:39.55
4.	Carlos Ángel	NERMA	8:51.66
5.	Roger Suría	CAJJ	9:01.18
6.	Álvaro Gutiérrez	FECV	9:13.43
7.	Manex Civico	RSOSS	9:27.17
8.	Nicolás Sanz	PAMNA	9:54.09

Altura

1.	Alexis Sastre	CAICS	2.10
	1.95-1 / 2.01-1 / 2.04-1 / 2.07-1 / 2.10-xxx / 2.10-1		
2.	Carlos Rojas	CAJJ	2.07
	1.90-1 / 1.95-1 / 2.01-1 / 2.07-1 / 2.10-xxx / 2.10-xxx		
3.	Eneko Larrea	RSOSS	2.04
	1.90-1 / 1.95-1 / 1.98-1 / 2.01-1 / 2.04-1 / 2.07-xxx		
4.	Edgar Climent	PAMNA	2.04
	1.85-1 / 1.90-1 / 1.95-2 / 1.98-1 / 2.01-1 / 2.04-2 / 2.07-xxx		
5.	Alfonso García	SGPPO	2.04
	1.90-2 / 1.98-3 / 2.01-1 / 2.04-2 / 2.07-xxx		
6.	Ignacio Bernardo	NUMSO	2.01
	1.90-1 / 1.95-2 / 1.98-1 / 2.01-1 / 2.04-xxx		
7.	Guillermo Roldán	FECV	2.01
	1.85-1 / 1.90-1 / 1.95-2 / 1.98-2 / 2.01-3 / 2.04-xxx		
8.	Daniel Nsue	NERMA	1.98
	1.90-1 / 1.95-1 / 1.98-1 / 2.01-xxx		

Pértiga

1.	Walter Alejandro Viafara (COL)	PAMNA	5.51
	5.06-1 / 5.21-1 / 5.31-1 / 5.41-3 / 5.51-1 / 5.60-xxx		
2.	Artur Coll	FECV	5.31
	5.06-1 / 5.21-2 / 5.31-1 / 5.46-xxx		
3.	Oriol Almirall	SGPPO	5.21
	4.76-2 / 5.06-3 / 5.21-3 / 5.31-xxx		
4.	Alex Gracia	CAICS	5.06
	4.86-1 / 5.06-1 / 5.21-xxx		
5.	Isidro Leyva	NERMA	5.06
	5.06-2 / 5.21-xxx		
6.	Alex Teruel	NUMSO	4.96
	4.96-2 / 5.16-xxx		
7.	Ander Martínez De Rituerto	RSOSS	4.96
	4.86-3 / 4.96-3 / 5.06-xxx		
8.	Ivn Illobre	CAJJ	4.66
	4.46-2 / 4.66-1 / 4.86-xxx		

Longitud

1.	Lester Alcides Lescay (CUB)	CAICS	8.24/+3.7
	X - X - 8.02/+1.8 - X - X - 8.24/+3.7		MMP
2.	Maximilian Entholzner (GER)	FECV	8.02/+2.8
	X - X - X - 7.89/+2.0 - 8.02/+2.8 - X		
3.	Sergio Coello	SGPPO	7.54/+3.0
	7.25/+1.2 - X - X - X - X - 7.54/+3.0		
4.	Asier San Sebastián	RSOSS	7.28/+2.2
	7.05/+2.0 - 7.28/+2.2 - X - 7.21/+0.9 - X - 5.70/+2.8		
5.	Daniel Ámez	NUMSO	7.23/+2.3
	6.66/+2.8 - 7.08/+1.8 - 7.20/+1.9 - 6.99/+0.9 - 7.11/+1.8 - 7.23/+2.3		
6.	Ander Iriarte	PAMNA	7.20/+3.6 (
	6.82/+2.2 - 7.00/+2.4 - 7.10/+1.9 - 7.15/+2.9 - 7.20/+3.6 - 7.07/+3.3		
7.	Juan Francisco Trujillo	CAJJ	7.09/+2.7
	7.09/+2.7 - 7.00/+2.0 - X - 7.08/+2.1 - p - p		
8.	Dario Bruzón	NERMA	6.97/+1.6
	6.96/+3.3 - 6.97/+1.6 - 6.36/+1.5 - p - 6.83/+1.5 - p		

Triple Salto

1.	Eneko Carrascal	RSOSS	16.01/+0.4
	X - X - 15.86/+0.9 - 16.01/+0.4 - 15.99/+0.6 - X		
2.	Benjamin Williams (GBR)	FECV	15.93/+0.3
	15.93/+0.3 - 15.77/+0.6 - 15.92/+1.6 - X		
3.	Pablo Torrijos	CAICS	15.85/+1.8

X - 15.60/+0.9 - 15.85/+1.8
4. Alberto De Oliveira Leal (STP) CAJJ 15.14/+1.2
15.14/+1.2 - 14.25/+2.0 - X - X - X - 14.74/+1.5
5. Carlos Martín NERMA 14.95/+1.7
14.76/+2.2 - 14.95/+1.7 - X - p - p - p
6. Anxo Blanco SGPPO 14.94/+2.2
X - X - X - X - 14.48/+1.1 - 14.94/+2.2
7. Eugenio Camara PAMNA 14.81/+1.6
14.73/+1.6 - 14.81/+1.6 - p - p - 14.76/+1.2 - X
Mario Del Río NUMSO NP

Peso
1. Miguel Gómez CAICS 19.07
19.07 - 19.04 - X - X - 18.63 - 18.91
2. Antonio Santana NERMA 18.36
17.79 - 17.71 - 18.02 - 18.36 - X - X
3. José Angel Pinedo FECV 17.44
X - 16.96 - p - X - 17.44 - p
4. Daniel Pardo RSOSS 17.33
16.34 - 16.26 - 16.93 - 17.33 - X - X
5. Alejandro Noguera CAJJ 17.06
16.78 - 16.74 - 16.73 - 17.06 - 16.72 - 16.95
6. Manuel Varela PAMNA 16.88
16.43 - 16.42 - X - X - 16.55 - 16.88
7. Fabrizio Scontrini (ARG) NUMSO 15.48
14.81 - 14.73 - 15.20 - 15.25 - X - 15.48
8. Víctor Gallego SGPPO 14.51
13.84 - 13.94 - 13.81 - 14.51 - 14.29 - p

Disco
1. Diego Casas CAICS 64.66
61.49 - 61.91 - X - 61.33 - 60.65 - 64.66 MMP
2. Javier Rodríguez RSOSS 56.51
51.79 - 53.87 - 56.51 - X - 54.88 - X
3. Luis Manuel Ramírez NUMSO 56.48
56.46 - 56.48 - X - 56.11 - X - X
4. Manuel Anxo Simón FECV 56.38
53.93 - X - 52.13 - 56.38 - 53.29 - X
5. Javier García CAJJ 54.51
52.92 - 54.00 - 54.51 - 54.35 - X - X
6. Alejandro Vielva PAMNA 53.29
53.29 - X - X - 51.91 - X - X
7. Alexis Gastón Ahumada NERMA 47.55
2.44 - 47.30 - X - 47.55 - X - 44.36 MMP
8. Diego Echevarría SGPPO 44.30
X - X - 44.30 - X - X - 43.94

Martillo
1. Alberto González CAJJ 69.30
63.33 - 69.18 - X - 68.62 - 69.30 - X
2. Kevin Arreaga CAICS 69.26
67.67 - X - 67.31 - 69.26 - 68.05 - 68.61
3. Pedro Jose Martín FECV 67.18
X - X - X - 67.18 - X - X
4. Juan Jiménez NERMA 62.18
59.97 - X - 61.30 - 62.18 - X - 60.52
5. Andoni Alfonso PAMNA 59.62
57.90 - 58.10 - 58.47 - 59.62 - X - X
6. Eric Méndez RSOSS 59.45
58.20 - 59.45 - X - X - 56.93 - X
7. Carlos Revuelta SGPPO 57.63
57.63 - X - 56.47 - 57.08 - X - 57.16
8. Cristobal Almudí NUMSO 53.06



52.79 - 52.81 - X - X - 53.06 - 52.41

Jabalina
1. Manu Quijera PAMNA 78.69
77.72 - X - 78.69 - X - X - 76.75
2. Rodrigo Iglesias CAICS 73.04
68.47 - 73.04 - 69.36 - 68.57 - 71.00 - 67.90
3. Pablo Costas SGPPO 71.96
68.69 - 71.96 - X - 67.08 - 67.33 - 68.57
4. Erik Huijing FECV 66.47
65.68 - 62.46 - 62.55 - X - X - 66.47
5. Alberto Sánchez NERMA 64.86
55.86 - 60.37 - 58.48 - 58.38 - 59.91 - 64.86
6. Pablo Martínez NUMSO 64.14
X - 57.86 - 61.37 - X - 64.14 - 62.93
7. Evgenii Zoteev (RUS) RSOSS 61.11
60.33 - 61.11 - X - 60.94 - X - 58.92
8. Roger Mogas CAJJ 53.86
51.34 - 52.06 - 51.71 - 52.84 - 53.86 - 50.64

5.000m Marcha

1.	Daniel Chamosa	SGPPO	19:22.50
2.	José Manuel Pérez	NERMA	19:26.81
3.	Álvaro López	PAMNA	19:28.83
4.	Iván López	CAICS	19:34.10
5.	Pablo Rodríguez	CAJJ	19:42.63
6.	Iván Pajuelo	FECV	20:27.47
7.	Hodei Caballero	RSOSS	21:12.97
	Pablo Postigo	NUMSO	NP

4x100 m

1.	Playas de Castellón	CAICS	40.07 L 17.3.3
	(Arnau Monné,Carlos Dorado,Daniel Rodríguez, Harlyn Ángel Pérez/CUB)		
2.	Real Sociedad	RSOSS	40.22
	(John Cabang,Andoni Calbano,Joseba Larrauri,Daniel San Juan)		
3.	CA Fent Cami Mislata	FECV	40.42
	(Ricardo Sánchez,Juan Carlos Castillo,Miguel Izquierdo, Dewi Thomas Hammond/GBR)		
4.	Trops-Cueva de Nerja	NERMA	40.51
	(Daniel Cortés,Jesus Gómez,José María Marvizón,Dario Bruzón)		
5.	Grupompleo Pamplona At	PAMNA	40.75
	(Unai Yoldi,Tristán Cárdenas,Adei Larraz,Jorge Illarramendi)		
6.	Unicaja Jaén Paraíso Interior	CAJJ	40.79
	(Patrick Chisom Ezenwa,Gerson Vidal Izaguirre, David Gómez,Tijan Keita/GAM)		
7.	S.G. Pontevedra	SGPPO	41.03
	(Albert Balada,Gabriel De La Cruz,Sergio Rodríguez, Víctor Fernández)		
8.	Atletismo Numantino	NUMSO	41.38
	(Ignacio Bernardo,Daniel Cisneros,Daniel Quero,Iván Ruiz)		

4x400 m

1.	CA Fent Cami Mislata	FECV	3:10.43
	(Javier Tovar,Oriol Calsina,David Carranza,Tayb David Loum)		
2.	Grupompleo Pamplona At	PAMNA	3:10.62
	(Iker Alfonso,Lucas Moreno,Sergio Fernández,Jacobo Soler)		
3.	S.G. Pontevedra	SGPPO	3:11.09
	(Alexis Miguens,David Abalde,Oriol Madi,Darío Ortega)		
4.	Atletismo Numantino	NUMSO	3:11.33
	(David Jose Pineda,Diego Santidrián,Alberto Montero,Julio Arenas)		
5.	Real Sociedad	RSOSS	3:11.45
	(Ibai Serrano,Ignacio Sáez,Marco Rufo,Adrián Rocandio)		
6.	Playas de Castellón	CAICS	3:12.31
	(Adriá Alfonso,Andreu Boix,José Miguel Pons,Manuel Guijarro)		
7.	Trops-Cueva de Nerja	NERMA	3:14.59
	(Alejandro Guerrero,Javier Sánchez,Sala Heddine Hammi/MAR, Hugo Iranzo)		
8.	Unicaja Jaén Paraíso Interior	CAJJ	3:22.58
	(Jesús Serrano,Juan Antonio Rodríguez-Buenrostro, Javier Gómez,Antonio Carlos Ferneández)		

Pruebas extras

100 m

Serie 1 (+1.8)

1.	Carlos Dorado	CAICS	10.51
2.	Albert Romeo	FECV	10.63
3.	Daniel Rodríguez	CAICS	10.69 (.683)
4.	Víctor Fernández	SGPPO	10.69 (.685)
5.	Mario Del Río	NUMSO	10.72
6.	Sergio Rodríguez	SGPPO	10.90
7.	Pablo Puchol	FECV	10.92

Serie 2 (+1.6)

1.	Harlyn Ángel Pérez (CUB)	CAICS	10.54
2.	Unai Yoldi	PAMNA	10.62
3.	Daniel San Juan	RSOSS	10.68
4.	Adei Larraz	PAMNA	10.74
5.	Pablo Mirete	FECV	10.76
6.	Albert Balada	SGPPO	11.00
7.	Raúl Planas	PAMNA	11.01

Serie 3 (+2.3)

1.	Dewi Thomas Hammond (GBR)	FECV	10.41
2.	Arnau Monné	CAICS	10.51
3.	Alberto Calero	CAICS	10.55 (.544)
4.	Miguel Izquierdo	FECV	10.55 (.546)
5.	Israel Sala	FECV	10.56
6.	Daniel Cortés	NERMA	10.71
7.	Ramón Pérez	FECV	10.92



CAMPEONATO DE ESPAÑA DE CLUBES 2024
CLASIFICACIONES FINALES

LIGA JOMA DE CLUBES DIVISION DE HONOR HOMBRES

Pto	Club	J1 Puntos	J2 Puntos	J3 Puntos	TT
1º	Facsa - Playas de Castellón	4	4	8	16
2º	CA Fent Cami Mislata	4	4	7	15
3º	Grupompleo Pamplona At	4	4	6	14
4º	Real Sociedad	3	3	5	11
5º	Unicaja Jaen Paraiso Interior	3	3	4	10
6º	Trops-Cueva de Nerja	4	3	3	10
7º	Atletismo Numantino	3	4	1	8
8º	S.G. Pontevedra	2	3	2	7
9º	Cornellà At.	3	2	8	13
10º	Atletismo Albacete	2	2	7	11
11º	At. Intec-Zoiti	2	2	6	10
12º	Alcampo Scorpio 71	1	1	5	7
13º	L'Hospitalet At.	1	1	4	6
14º	TenerifeCajaCanarias	2	2	2	6
15º	AA Catalunya (1)	1	1	3	5
16º	CAPEX (1)	1	1	1	3

(1) Desciende a Primera División

LIGA IBERDROLA DE CLUBES DIVISION DE HONOR MUJERES

Pto	Club	J1 Puntos	J2 Puntos	J3 Puntos	TT
1º	Facsa - Playas de Castellón	4	4	8	16
2º	Valencia Club Atletismo	4	4	7	15
3º	Trops-Cueva de Nerja	4	4	6	14
4º	At. San Sebastian	4	4	5	13
5º	Grupompleo Pamplona At	3	3	4	10
6º	Unicaja Jaen Paraiso Interior	3	3	3	9
7º	Piélagos	3	3	2	8
8º	Super Amara BAT	2	3	1	6
9º	AA Catalunya	2	2	8	12
10º	L'Hospitalet At.	1	1	7	9
11º	Atletismo Alcorcon	2	2	5	9
12º	Univ Leon Sprint At	1	1	6	8
13º	Las Celtiberas de Soria	2	2	4	8
14º	Alcampo Scorpio 71	3	2	3	8
15º	Avinent Manresa (1)	1	1	2	4
16º	TenerifeCajaCanarias (1)	1	1	1	3

(1) Desciende a Primera División

Liga Joma de Clubes División de Honor Hombres - Final Permanencia
Barcelona, 25 de mayo 2024

100m (+0,8). 1. Bernat canet 10.50 - 2. José González 10.54 - **200m** (+1,7). 1.Ione Yanes 21.19 - . Sebastià pons 21.32 - 3. Manuel palanco 21.40 - 4. Albert Guijarro 21.49 - 5. Àdam Tallón 21.56 - 5. Eliezer Zolawo 21.88 - 7. Andrés Cortés 21.92 - **400m.** 1. Hamza Dair MAR 46.37 - 2. Yann Spillmann FRA 46.45 - **800m.** 1. Sheriff Flodavid Soclo LBR 1:50.30 - **1.500m.** 1. Carlos Sáez 4:08.00 - **3.000m.** 1. Mohamed El Ghazouany MAR 8:30.84 - **110m vallas** (+1,4). 1. Marc Gle 13.83 - 2. Gonzalo Sabin Lamborena 13.90 **- 400m vallas.** 1. El Jorge García 51.23- 2. Joan Moreno 51.47 - 3. José Calderón 51.92 - **3.000m obstáculos.** 1. El Hocine Bouchrak 8:55.28 - 2. Daniel Álvarez 8:59.71 - **Altura**. 1. Eduard Fábregas 2.07 - 2. Angel Torrero 2.04 - 3. Simón Siverio 2.01 - 4. Martí Cisse 2.01- 4. Miguel Pérez 2.01 - **Pértiga**. 1. Didac Salas 5.16 - **Longitud**. 1. Carlos Beltrán 7.78/+2,1 (7.19/+0,9) - 2. Pol Ferrer 7.34/+1,0 - 3. Joan Gea 7.30/+1,3 - 4. Ferrán Urquía 7.21/+1,7 - 5. Ferrán merino 7.14/+2,9 (6.82/+1,6) - 6. Juan Pedr de la Cruz 7.10/+3,2 (7.05/+1,7) - 7. Javier Pérez 7.06/+1,7 - **Triple**. 1. Ramón Adalia 15.73/+0,4 - 2. Marc Sala 15.04/+1,8 - **Peso**: 1. Carlos Cano 16.37 - **Disco**. 1. Yasiel Bryan Sotero 62.40 (58.93 - 59.68 - 60.85 - x - 60.38 - 62.40) - 2. Aleix Camats (2005) 53.58 - 3. Aaron Sola 53.17 - **Martillo.** 1. Francisco Plana 65.44 - **Jabalina**: 1. Jorge Franco 71.83 (63.24 - 66.88 - 63.62 - 68.35 - 71.83 - 67.92) - **5.000m marcha.** 1. Paul McGrath 18:22.02 R.ESp Abs. y Sub23 -2. Álvaro Martín 19:32.17 - 3. Óscar Martínez 20:28.20 - 4. José Ignacio Aledo (1979) 20:30.77 - 5. Daniel Jimeno 20:35.88 - **4x100m.** 1. Cornellà At. 40.73 - **4x400m.** 1. At. Intec-Zoiti 3:10.76

Clasificación

1	CORB - Cornellà At.	100.5
2	ALBAB - Atletismo Albacete	99.5
3	ZOIHU - At. Intec-Zoiti	95
4	SCOZ - Alcampo Scorpio 71	90
5	HOSB - L'Hospitalet At.	88
6	AACB - AA Catalunya	86
7	TEITF - TenerifeCajaCanarias	80
8	CAPEX - CAPEX	79

Liga Joma de Clubes Primera División Hombres - Final Título
Castellón, 26 de mayo 2024

100m (+1,9). 1. José Luis Jiménez 10.56 - 2. Pablo Tomé 10.60 - 3. Jaime Mendoza 10.69 - **200m** (+0,2). 1. Daniel González (2005) 20.78 R.ESP Sub20 - 2. Ricardo Cortizo 21.63 - 3. Alejandro García 21.73 - 4. Ismael Gómez 21.79 - **400m.** 1. Alejandro González 47.54 - **800m.** 1. Ángel Álvarez 1:51.25 - **1.500m.** 1. Daniel Álvarez 3:59.93 - **3.000m.** 1. David Alfonso 8:51.22 - **110m vallas** (+2,6). 1. Paul Ubierna 14.05 - 2. Javier García 14.09 **- 400m vallas.** 1. Alejandro Ávila 51.90 - **3.000m obstáculos.** 1. Carlos Muñoz 9:05.81 - **Altura**. 1. David González 2.07 - 2. Rubén Naya 2.07 - 3. Guillermo Area 2.07 - **Pértiga**. 1. Mario Estanga 4.76 - **Longitud**. 1. Javier López 7.09/+2,1 (7.05/+2,0) - **Triple**. 1. Nicolás Vila 14.82/+2,0 - **Peso**: 1. Andre Muller 18.09 (18.09 - x - x - x - x - x) - **Disco**. 1. José Lorenzo Hernández 53.87 - **Martillo.** 1. Óscar Gimeno 58.99 - **Jabalina**: 1. Álvaro Domínguez 61.75 - **5.000m marcha.** 1. Daniel Morilla 21:07.91 - **4x100m.** 1. A.D.Marathon 41.36 - **4x400m.** 1. At. Salamanca 3:17.13

Clasificación

1	SURGR - DELSUR Coop La Palma	105
2	CARMU - UCAM-Cartagena	100
3	SAASA - Atletico Salamanca	99

4	UOVO - Universidad Oviedo	92
5	RCVPO - R.C. Celta	87
6	SAFV - CA Safor-Teika	86
7	DURBI - Durango Kirol Taldea	76
8	ADMM - A.D. Marathon	71

Liga Joma de Clubes Primera División Hombres - Final Permanencia Madrid, 26 de mayo 2024

100m (-0,1). 1. Samuel Chuckweneka Rodríguez (2007) 10.54 - **200m** (-2,5). 1. David Carbón 21.49 - 2. Iván Piñero 21.88 - 3. Mario López 21.97 - **400m.** 1. Eliam Fernández 47.85 - **800m.** 1.José Alfosno Yao 1:53.64 - **1.500m.** 1. Aitor García 3:59.47 - **3.000m.** 1. Hamza Ardjoun 8:24.64 - **110m vallas** (-2,4). 1. Hugo Vázquez **- 400m vallas.** 1. Sergio Carbó 52.46 - **3.000m obstáculos.** 1. YMusyapha Sabii MAR 9:13.23 - **Altura**. 1. Iván López 2.05 - **Pértiga**. 1. Martí Serra 5.31 - **Longitud**. 1. Jan Díaz 7.50/+0,7 - 2. Pere Casanova 7.25/+0,0 - 3. Axel López (2006) 7.02/-0,3 - **Triple**. 1. 1. Alexis Copello AZE 15.25/+0,0 - **Peso**: 1. Mateo de Castro 15.83- **Disco**. 1. Néstor Rodríguez 43.71 - **Martillo.** 1.Joao Venade Granja 55.53 - **Jabalina**: 1. Hailu Estrampes (2006) 64.06 **- 5.000m marcha.** 1. Francisco Sospredra 23.05.86 - **4x100m.** 1. CA Elche Decatlon 41.09 - **4x400m.** 1. CA Elche Decatlón 3:15.62

Clasificación

1	HIRNA - Hiru-Herri	108
2	ALCM - Atletismo Alcorcon	107
3	DECA - CA Elche Decatlon	99
4	BAHCA - Bahia Algeciras	89
5	NAOC - Club Atletismo Naron	87
6	CAMB - Avinent Manresa	77
7	CALLE - Aldahra Lleida UA	75
8	SPRM - A.D. Sprint	73

Liga Iberdrola de Clubes División de Honor Mujeres - Final Permanencia Vitoria, 25 de mayo 2024

100m (+0,1). 1. Laura Bankó 11.69 - 2. Eva Ibarra 11.89 - 3. Inés Panadero 11.92 - **200m** (+0,2. 1. Sara El Hachimi 23.92 - 2. Marina Delgado 24.51 - 3. Paula Molina 24.78 - **400m.** 1. Ana Prieto (2005) 55.65 - **800m.** 1. Ainhoa Iglesias 2:13.40 - **1.500m.** 1. Almudena Saborido 4:41.60 - **3.000m.** 1. Carmen del Mar Krawczynski 10:07.28 - **100m vallas** (+0,0). 1. Adriana Abaitua (2004) 13.85 **- 400m vallas.** 1. Lucía Gamaza 1:01.67 - **3.000m obstáculos.** 1. Andrea Buenavida sm - **Altura**. 1. Edna Paulo Gomes da Silva 1.66 - 1. Juliene Bouzo 1.66 - **Pértiga**. 1. Minerva Caamaño 3.46 - **Longitud**. 1. Mónica Naudín 5.75/+0,9 - **Triple**. 1. Inés Lauzinka 12.12/+2,4 (11.72/+2,0) - **Peso**: 1. Cristina Teixeira 12.24 - **Disco**. 1. Ángela Andrés 39.53 - **Martillo.** 1. Ángeles Jiménez 54.76 - **Jabalina**: 1. Paula Redondo 46.02 **- 5.000m marcha.** 1. Laura Ríos 24:31.80 - **4x100m.** 1. Club Atletismo Valladolid 46.89 - **4x400m.** 1. Bahía Algeciras 3:50.91

Clasificación

1	BDZBI - Bidezabal Durango AT	118.5	
2	SURGR - DELSUR Coop La Palma	110.5	
3	BAHCA - Bahia Algeciras	106	
4	CARMU - UCAM-Cartagena	92	
5	BARVI - Barrutia A.E.	91	
6	ZOIHU - At. Intec-Zoiti	91	DESCIENDE
7	CAVVA - Club Atletismo Valladolid	89	DESCIENDE

Liga Iberdrola de Clubes Primera División Mujeres - Final Título Castellón, 25 mayo 2024

100m (+3,4) 1. Iria Soler 11.85 - **200m** (+1,5). 1. Laura Castillo 24.05 - **400m.** 1. Alicia Barreiro 55.96 - **800m.** 1. Carla Bisbal 2:11.67 - **1.500m.** 1. Eva Piñel 4:29.31 - **3.000m.** 1. Sabela Castelo (2009) 10:06.18 - **100m vallas** (+1,3). 1. Andrea Medina 14.12 **- 400m vallas.** 1. Lia Caride 1:00.80 - **3.000m obstáculos.** 1. Lorena Lorenzo 10:36.74 - **Altura**. 1. Irene Clemente 1.76 - **Pértiga**. 1. Silvia Ruiz (2005) 3.86 - **Longitud**. 1. Noemí Sempere 6.13/+1,3 (5.85/+0,6 - 6.13/+1,3 - 6.06/+1,2 - 5.75/+2,5 - 5.89/+2,0 - 5.76/+2,3) - 2. María de los Ángeles Arroyo 5.99/+1,7 - **Triple**. 1. María Barrios 12.56/+2,0 - **Peso**: 1. Ambar del Carmen Sánchez 14.24- **Disco**. 1. María Izquierdo 47.41 - **Martillo.** 1. Aixa Corbacho 51.32 - **Jabalina**: 1. Beatriz Mora 42.65 **- 5.000m marcha.** 1. Antía Chamosa 22:16.33 - **4x100m.** 1. Cornellà At. 47.54 - **4x400m.** 1. Ría Ferrol-C. Arenal 3:49.96

Clasificación

1	CORB - Cornellà At.	114
2	ADMM - A.D. Marathon	101
3	RIAC - Ria Ferrol-C. Arenal	99
4	SPRM - A.D. Sprint	97
5	SGPPO - S.G. Pontevedra	94
6	SAFV - CA Safor-Teika	89
7	OVAO - Oviedo At.	77
8	CAFPO - At. Femenino Celta	47

Liga Iberdrola de Clubes Primera División Mujeres - Final Permanencia Soria 25 de mayo 2024

100m (-1,7). 1. Ericka Badeau Maseras (2005) 11.88 - 2. Ashely Abaga 11.95 - **200m** (-0,2). 1. Yissis Cortijo 24.42 - 2. Claudia Camacho 24.63 - 3. Laia Monforte 24.74 - 4. Olga Guerra 24.93 - 5. 5 Andrea Merín 24.99 - **400m.** 1. Laura Bou 53.29 - 2. Carmen Sánchez 54,16 - 3. Ángela García 54.94 - **800m.** 1. María Pia Fernández URU 2:05.44 - 2. Irene Rubio 2:09.57- **1.500m.** 1. Laia Casajoana 4:39.89 - **3.000m.** 1. Soukaina El Khayami 10:00.17 - **100m vallas** (-1,3). 1. Lerato pagés 13.62 - 2. Marina Covarrubias 13.89 - 3. Marina Lamata 13.99 **- 400m vallas.** 1. Lidia Abad 59.48 - **3.000m obstáculos.** 1. María Barbero 10:33.41 - **Altura**. 1. Ona Bonet (2006) 1.83 (1.66-1 / 1.72-1 / 1.75-3 / 1.79-2 / 1.83-3 / 1.87-xxx) - **Pértiga**. 1. Meritxell Benito 3.86 - **Longitud**. 1. Andreea Florina Sabou 6.35/+1,6 (x - x - 6.35/+1,6 - x - 6.32/+0,0 - x) - 2. Laura Martínez 82006) 6.18/+0,1 (x - x - 6.04/-0,6 - 6.07/+1,9 - 6.18/+0,1 - 5.72/+2,2) - 3. Elena Ilobera 5.89/+2,8 (3.46/+1,1) - 4. Laura Rincón 5.85/+1,8 - 5. Inés García 5.78/+1,9 - **Triple**. 1. Lucía Curbelo 12.49/+2,9 - **Peso**: 1. Judit Prats 14.27 - **Disco**. 1. Andrea Alarcón 50.46 (x - 50.46 - x - 47.30 - x - 48.85) - **Martillo.** 1. Gemma Martí 63.45 (62.28 - 62.59 - 62.88 - 62.95 - 62.38 - 63.45) - 2. Natalia Sánchez 60.90 (60.61 - x - 58.58 - 58.44 - 60.54 - 60.90) - **Jabalina**: 1. Enya Carretero 46.01 **- 5.000m marcha.** 1. . Lucía Redondo 22:28.25 - 2. Griselda Serret (2005) 23:06.07 - **4x100m.** 1. Atletismo Alcorcón 46.08 - **4x400m.** 1. Las Celtíberas de Soria 3:43.00

Clasificación

1	AACB - AA Catalunya	105
2	HOSB - L'Hospitalet At.	102
3	SPRL - Univ Leon Sprint At	93
4	ALCM - Atletismo Alcorcon	93
5	CELSO - Las Celtiberas de Soria	86

6	SCOZ - Alcampo Scorpio 71	81
7	CAMB - Avinent Manresa	79
8	TEITF - TenerifeCajaCanarias	79

CLASIFICACIÓN FINAL

HOMBRES (mínimo 8.000 puntos)

Pto	Club	Fed	Total
1º	Facsa - Playas de Castellón	CVA	111
2º	A.D. Marathon	MAD	102
3º	Atletismo Albacete	CLM	93
4º	Trops-Cueva de Nerja	AND	87
5º	DELSUR Coop La Palma	AND	81
6º	A.D. Sprint	MAD	80.5
7º	At. Malaga	AND	72.5
8º	At. Intec-Zoiti	ARA	56
9º	Atletisme Diànium (1)	CVA	9884
10º	Unicaja Jaen Paraiso Interior (1)	AND	9742
11º	CA Murcia PDS Group (1)	MUR	9444
12º	UCAM-Cartagena (1)	MUR	9129

MUJERES (mínimo 8.000 puntos)

Pto	Club	Fed	Total
1º	Facsa - Playas de Castellón	CVA	118
2º	A.D. Sprint	MAD	115.5
3º	AA Catalunya	CAT	91
4º	A.D. Marathon	MAD	86
5º	Trops-Cueva de Nerja	AND	76
6º	Alcampo Scorpio 71	ARA	69
7º	Atletismo Albacete	CLM	64.5
8º	DELSUR Coop La Palma	AND	64
9º	UCAM-Cartagena	MUR	11940
10º	Puentecillas Palencia	CYL	11876
11º	At. Intec-Zoiti	ARA	11551
12º	C. A. Sant Joan	CVA	11439
13º	Cronos Villaviciosa	MAD	11376
14º	Club Atletismo Sada	GAL	11227
15º	Oviedo At.	AST	11114
16º	Atletismo Barbastro	ARA	10917
17º	Hiru-Herri	NAV	10806
18º	Club Atletismo Naron	GAL	10784
19º	At. Malaga	AND	10674
20º	Unicaja Jaen Paraiso Interior	AND	10550
21º	Deportiva Tafalla	NAV	10470
22º	Sporting Segovia Innoporc	CYL	10428
23º	Ourense Atletismo	GAL	10425
24º	Atletismo Mitreo	EXT	10266
25º	Atletismo Camargo	CAN	10150
26º	Atletisme Dianium	CVA	10123
27º	C.A. Es Raiguer	BAL	10062
28º	CA Murcia PDS Group	MUR	10058
29º	Unicaja Banco - C.A.Toledo	CLM	10038
30º	Pegasus AC	BAL	10026
31º	Atletico Renteria	PVA	9971
32º	Image FDR	CYL	9932
33º	At Almendralejo	EXT	9648
34º	UGE Badalona	CAT	9578
35º	Club Deportivo Estadio	AST	8790
36º	CA Canovelles	CAT	8535

No se disputo final B, al tener tan solo 4 equipos, siendo estos equipos clasificados por la puntuación obtenida en el estadillo presentado inicialmente.


joma
joma
joma
CAMPEONES
joma
CAMPEONATO ESPAÑA
CLUBES 2024


Iberdrola
CAMPEONAS
Iberdrola
CAMPEONATO ESPAÑA
CLUBES 2024

PRIMERA DIVISIÓN

1ª Jornada - MUJERES
(13/14 de abril)

Encuentro A - Elche (14)
Clasificación

1º	A.D. Marathon	MAD	214
2º	CA Safor-Teika	CVA	180,5
3º	Juventud Atletica Elche	CVA	150
4º	UCAM-Cartagena	MUR	143,5

Encuentro B - Madrid-VLL (14)
Clasificación

1º	A.D. Sprint	MAD	196
2º	S.G. Pontevedra	GAL	172
3º	DELSUR Coop La Palma	AND	161,5
4º	Bahia Algeciras	AND	158,5

Encuentro C - Valladolid
Clasificación

11º	Ria Ferrol-C. Arenal	GAL	203,5
2º	At. Femenino Celta	GAL	181,5
3º	Club Atletismo Valladolid	CYL	174,5
4º	Barrutia A.E.	PVA	128,5

Encuentro D - Durango
Clasificación

1º	Cornellà At.	CAT	207
2º	Oviedo At.	AST	171
3º	At. Intec-Zoitl	ARA	153
4º	Bidezabal Durango AT	PVA	151

1ª Jornada - HOMBRES
(13de abril)

Encuentro A - Motril
Clasificación

1º	DELSUR Coop La Palma	AND	191
2º	Atletismo Alcorcon	MAD	171
3º	Bahia Algeciras	AND	169
4º	CA Elche Decatlon	CVA	154

Encuentro B - Gandía
Clasificación

1º	UCAM-Cartagena	MUR	204
2º	CA Safor-Teika	CVA	174
3º	Aldahra Lleida UA	CAT	158
4º	Avinent Manresa	CAT	151

Encuentro C - Gijón
Clasificación

1º	R.C. Celta	GAL	189,5
2º	Universidad Oviedo	AST	178,5
3º	Durango Kirol Taldea	PVA	175
4º	Hiru-Herri	NAV	139

Salamanca
Clasificación

1º	Atletico Salamanca	CYL	203,5
2º	A.D. Marathon	MAD	183,5
3º	Club Atletismo Naron	GAL	160
4º	A.D. Sprint	MAD	138

2ª Jornada - MUJERES (6/7 mayo)

MUJERES
(4/5 mayo)

Encuentro I - Valladolid (4)
Clasificación

1º	A.D. Marathon	MAD	211
2º	Oviedo At.	AST	166,5
3º	Bahia Algeciras	AND	164,5
4º	Club Atletismo Valladolid	CYL	142

Encuentro II - Huesca (5)
Clasificación

1º	A.D. Sprint	MAD	204
2º	At. Intec-Zoiti	ARA	173,5
3º	At. Femenino Celta	GAL	155
4º	UCAM-Cartagena	MUR	150,5

Encuentro III - Durango (4)
Clasificación

1º	Ria Ferrol-C. Arenal	GAL	192
2º	Bidezabal Durango AT	PVA	175,5
3º	S.G. Pontevedra	GAL	166,5
4º	Juventud Atletica Elche	CVA	152

Encuentro IV - Gandía (5)
Clasificación

1º	Cornellà At.	CAT	210
2º	CA Safor-Teika	CVA	197
3º	DELSUR Coop La Palma	AND	173,5
4º	Barrutia A.E.	PVA	98,5

HOMBRES
(5 de mayo)

Encuentro I - Madrid-VLL
Clasificación

1º	DELSUR Coop La Palma	AND	193
2º	Durango Kirol Taldea	PVA	180
3º	A.D. Marathon	MAD	163
4º	Avinent Manresa	CAT	148

Encuentro II - Alhama de Murcia
Clasificación

1º	UCAM-Cartagena	MUR	196
2º	Universidad Oviedo	AST	181
3º	CA Elche Decatlon	CVA	175
4º	Club Atletismo Naron	GAL	135

Encuentro III - Madrid-VLL

Clasificación

1º	R.C. Celta	GAL	199
2º	CA Safor-Teika	CVA	186
3º	Bahia Algeciras	AND	157,5
4º	A.D. Sprint	MAD	143,5

Encuentro IV - Pamplona

Clasificación

1º	Hiru-Herri	NAV	193,5
2º	Atletico Salamanca	CYL	185,5
3º	Atletismo Alcorcon	MAD	173
4º	Aldahra Lleida UA	CAT	127

CAMPEONATO DE ESPAÑA DE CLUBES 2024
CLASIFICACIONES FINALES - PRIMERA DIVISIÓN

LIGA JOMA CLUBES PRIMERA DIVISION HOMBRES

Pto	Club	J1 Puntos	J2 Puntos	J3 Puntos	TT
1º	DELSUR Coop La Palma (1)	4	4	8	16
2º	UCAM-Cartagena (1)	4	4	7	15
3º	Atletico Salamanca	4	3	6	13
4º	R.C. Celta	4	4	4	12
5º	Universidad Oviedo	3	3	5	11
6º	CA Safor-Teika	3	3	3	9
7º	Durango Kirol Taldea	2	3	2	7
8º	A.D. Marathon	3	2	1	6
9º	Hiru-Herri	1	4	8	13
10º	Atletismo Alcorcon	3	2	7	12
11º	CA Elche Decatlon	1	2	6	9
12º	Bahia Algeciras	2	2	5	9
13º	Club Atletismo Naron	2	1	4	7
14º	Avinent Manresa	1	1	3	5
15º	Aldahra Lleida UA (2)	2	1	2	5
16º	A.D. Sprint (2)	1	1	1	3

(1) Asciende a División Honor
(2) Desciende a Segunda División

LIGA JOMA CLUBES PRIMERA DIVISION HOMBRES

Pto	Club	J1 Puntos	J2 Puntos	J3 Puntos	TT
1º	Cornellà At. (1)	4	4	8	16
2º	A.D. Marathon (1)	4	4	7	15
3º	Ria Ferrol-C. Arenal	4	4	6	14
4º	A.D. Sprint	4	4	5	13
5º	S.G. Pontevedra	3	2	4	9
6º	CA Safor-Teika	3	3	3	9
7º	Oviedo At.	3	3	2	8
8º	At. Femenino Celta	3	2	1	6
9º	Bidezabal Durango AT	1	3	8	12
10º	DELSUR Coop La Palma	2	2	7	11
11º	Bahia Algeciras	1	2	6	9
12º	At. Intec-Zoitl	2	3	3	8
13º	UCAM-Cartagena	1	1	5	7
14º	Barrutia A.E.	1	1	4	6
15º	Club Atletismo Valladolid (2)	2	1	2	5
16º	Juventud Atletica Elche (2)	0	0		0

(1) Asciende a División Honor
(2) Desciende a Segunda División



Final A - Mujeres
Pamplona, 19 de mayo

200m (+2,8). 1. Elisa Lorenzo (2005) 24.52 - 400m. 1. Mar Segura 56.07 - 3.000m. 1. Queralt Criado 9:58.78 - 110m vallas (+0,8). 1. Miren Ederra 13.75 - 2. Mireia López 13.84 - Jabalina. 1. Yiset Magali Jiménez CUB 54.91

Clasificación

1	CALLE - Aldahra Lleida UA	112.5
2	HIRNA - Hiru-Herri	110
3	FLOBU - Image FDR	104.5
4	OUROR - Ourense Atletismo	82
5	ALBAB - Atletismo Albacete	80.5
6	CATT - CA Tarragona	79.5
7	CAPEX - CAPEX	79
8	DURBI - Durango Kirol Taldea	68

Final B1 - Mujeres
Avilés, 18 de mayo

Clasificación

1	CILO - Ciudad de Lugones	14.786
2	ADGO - AD Gijon Atletismo	14.206
3	NAOC - Club Atletismo Naron	14.056
4	UOVO - Universidad Oviedo	13.007
5	CASC - Club Atletismo Sada	12.125
6	TORS - Atletismo Torrelavega	11.749

Final B2 - Mujeres
Vitoria, 18 de mayo

Clasificación

1	RSOSS - Real Sociedad	14.294
2	BLAVI - LEA La Blanca	13.996
3	GANNA - Valdizarbe-GANA	12.255
4	RIAS - Atletismo Camargo	11.884
5	EZKBI - Ezkerraldea AKT	11.619
6	CTRS - Atlético Castro	11.353
7	BASBI - Artunduaga 8	.991

Final B3 - Mujeres
Monzón, 19 de mayo

400m. 1. Fiorella Chiappe 55.56 - **5.000m.** 1. Eva Rico 24:30.85

Clasificación

1	MONHU - Hinaco Monzon	14.688
2	CAIGC - CAI Gran Canaria	14.022
3	ANALE - Andorra At.	13.916
4	CAVB - CA Vic	13.877
5	AESIB - Alaior Esport	12.085
6	CEATF - CEA Tenerife 1984	11.704
7	XTRIB - Menorca At. Intersport	11.427
8	ZUEZ - Atletismo Zuera	10.647

Final B4 - Mujeres
Denia, 19 de mayo

Clasificación

1	PEGIB - Pegasus AC	14.114
2	TORV - C.A. Torrent	13.980
3	AUMMU - CA Murcia PDS Group	13.331
4	CASV - CA Silla	13.002
5	DMAA - Atletisme Dianium	12.065
6	SMOV - C.A.Sprint Moncada	10.992

Final B5 - Mujeres
Talavera de la Reina, 19 de mayo

Clasificación

1	AAMM - A. A. Moratalaz	14.080
2	CATTO - Unicaja Banco - C.A.Toledo	13.321
3	AJAM - Ajalkala	13.086
4	MOJFV - EAMJ Playas de Jandia	12.570
5	COCM - Club Corredores	12.524
6	RACVA - Racing Valladolid	11.311
7	ARRM - At. Arroyomolinos	10.422
8	PODM - Polideportivo Getafe	9.824

Final B6 - Mujeres
Málaga, 19 de mayo

Clasificación

1	TSICO - Trotasierra Hornachuelos	13.533
2	AGUTF - Club Aguere	12.195
3	MITEX - Atletismo Mitreo	11.975
4	MALMA - At. Malaga	11.861
5	CHITF - C.A.Milla Chicharrera2007	11.812
6	ABCCA - Atletismo Bahía de Cádiz	11.715
7	AMJEX - At Almendralejo	10.284



Final A - Hombres
León, 19 de mayo

100m (+0,1). 1. Óscar Izquierdo10.69 - **400m** 1. David García (2005) 46.22 - **Altura**. 1. Raúl Matilla (2005) 2.14 - **Longitud**. 1. Juan Francisco Trujillo 7.39/-0,4 - 2. Iker Arotzena 7.36/+0,0 - **Triple**. 1. Vicente Docavo 16.20/+0,6 (15.47/-1,1 - p - p - 16.20/+0,6 - p - p) -

Clasificación

1	BATSS - Super Amara BAT	110
2	PORBI - Atmo. Portugalete	104
3	ABAEX - At. Badajoz	102.5
4	AESIB - Lô Esport Menorca	91
5	SPRL - Univ Leon Sprint At	89.5
6	CRDCO - Cordoba Patrimonio C.A.C.	85
7	STOC - CA Santiago	80
8	CAIGC - CAI Gran Canaria	47

Final B1 - Hombres
Burgos, 18 de mayo

200m (+0,0). 1. Gerson Pozo 21.59 - **Altura**. 1. David Gonzále 2.04

Clasificación

1	AAMM - A. A. Moratalaz	14.285
2	LUCLU - Lucus Caixa Rural Galega	13.858
3	MOJFV - EAMJ Playas de Jandia	13.461
4	AJAM - Ajalkala	11.928
5	FLOBU - Image FDR	11.851
6	OUROR - Ourense Atletismo	11.023
7	ARRM - At. Arroyomolinos	10.381

Final B2 - Hombres
Camargo, 18 de mayo

Clasificación

1	CILO - Ciudad de Lugones	14.177
2	TORS - Atletismo Torrelavega	13.393
3	BLAVI - LEA La Blanca	13.322
4	CTRS - Atlético Castro	11.837
5	BASBI - Artunduaga	11.662
6	RIAS - Atletismo Camargo	11.602
7	ASSSS - At. San Sebastian	11.442
8	CASC - Club Atletismo Sada	11.237

Final B3 - Hombres
Tarragona, 19 de mayo

Clasificación

1	ANALE - Andorra At.	13.887
2	MONHU - Hinaco Monzon	12.965
3	CATT - CA Tarragona	12.310
4	OROTF - Clator Orotava	11.726
5	ZUEZ - Atletismo Zuera	11.608
6	AGUTF - Club Aguere	11.359
7	CHITF - C.A.Milla Chicharrera2007	11.351
8	OLY21 - Olympus 21 Tenerife	11.336

Final B4 - Hombres
Denia, 19 de mayo

Longitud. 1. Alberto Martínez de Moretín 7.09/+2,1 (6.83/+1,1)

Clasificación

1	CEATF - CEA Tenerife 1984	14.092
2	MALMA - At. Malaga	13.828
3	PEGIB - Pegasus AC	13.001
4	DMAA - Atletisme Dianium	12.680
5	ABCCA - Atletismo Bahía de Cádiz	11.028
6	AMIIB - Amistat-NovomarHotel	9.071

CAMPEONATO DE ESPAÑA DE CLUBES 2024
CLASIFICACIONES FINALES - SEGUNDA DIVISIÓN

HOMBRES

Pto	Club	Fed	Total
1º	Super Amara BAT	PVA	110
2º	Atmo. Portugalete	PVA	104
3º	At. Badajoz	EXT	102,5
4º	Lô Esport Menorca	BAL	91
5º	Univ Leon Sprint At	CYL	89,5
6º	Cordoba Patrimonio C.A.C.	AND	85
7º	CA Santiago	GAL	80
8º	CAI Gran Canaria	CNR	47
9º	A. A. Moratalaz	MAD	14285
10º	Ciudad de Lugones	AST	14177
11º	CEA Tenerife 1984	CNR	14092
12º	Andorra At.	CAT	13887
13º	Lucus Caixa Rural Galega	GAL	13858
14º	At. Malaga	AND	13828
15º	EAMJ Playas de Jandia	CNR	13461
16º	Atletismo Torrelavega	CAN	13393
17º	LEA La Blanca	PVA	13322
18º	Pegasus AC	BAL	13001
19º	Hinaco Monzon	ARA	12965
20º	Atletisme Dianium	CVA	12680
21º	CA Tarragona	CAT	12310
22º	Ajalkala	MAD	11928
23º	Image FDR	CYL	11851
24º	Atlético Castro	CAN	11837
25º	Clator Orotava	CNR	11726
26º	Artunduaga	PVA	11662
27º	Atletismo Zuera	ARA	11608
28º	Atletismo Camargo	CAN	11602
29º	At. San Sebastian	PVA	11442
30º	Club Aguere	CNR	11359
31º	C.A.Milla Chicharrera2007	CNR	11351
32º	Olympus 21 Tenerife	CNR	11336
33º	Club Atletismo Sada	GAL	11237
34º	Atletismo Bahía de Cádiz	AND	11028
35º	Ourense Atletismo	GAL	11023
36º	At. Arroyomolinos	MAD	10381
37º	Amistat-NovomarHotel	BAL	9071

MUJERES

Pto	Club	Fed	Equipo
1º	Aldahra Lleida UA	CAT	112,5
2º	Hiru-Herri	NAV	110
3º	Image FDR	CYL	104,5
4º	Ourense Atletismo	GAL	82
5º	CA Tarragona	CAT	79,5
6º	CAPEX	EXT	79
7º	Durango Kirol Taldea	PVA	68
8º	Atletismo Albacete	CLM	80,5
9º	Ciudad de Lugones	AST	14786
10º	Hinaco Monzon	ARA	14688
11º	Real Sociedad	PVA	14294
12º	AD Gijon Atletismo	AST	14206
13º	Pegasus AC	BAL	14114
14º	A. A. Moratalaz	MAD	14080
15º	Club Atletismo Naron	GAL	14056
16º	CAI Gran Canaria	CNR	14022
17º	LEA La Blanca	PVA	13996
18º	C.A. Torrent	CVA	13980
19º	Andorra At.	CAT	13916
20º	CA Vic	CAT	13877
21º	Trotasierra Hornachuelos	AND	13533
22º	CA Murcia PDS Group	MUR	13331
23º	Unicaja Banco - C.A.Toledo	CLM	13321
24º	Ajalkala	MAD	13086
25º	Universidad Oviedo	AST	13007
26º	CA Silla	CVA	13002
27º	EAMJ Playas de Jandia	CNR	12570
28º	Club Corredores	MAD	12524
29º	Valdizarbe-GANA	NAV	12255
30º	Club Aguere	CNR	12105
31º	Club Atletismo Sada	GAL	12125
32º	Lô Esport Menorca	BAL	12085
33º	Atletisme Dianium	CVA	12065
34º	Atletismo Mitreo	EXT	11975
35º	Atletismo Camargo	CAN	11884
36º	At. Malaga	AND	11861
37º	C.A.Milla Chicharrera2007	CNR	11812
38º	Atletismo Torrelavega	CAN	11749
39º	Atletismo Bahía de Cádiz	AND	11715
40º	CEA Tenerife 1984	CNR	11704
41º	Ezkerraldea AKT	PVA	11619
42º	Cecome Menorca Atletisme	BAL	11427
43º	Atlético Castro	CAN	11353
44º	Racing Valladolid	CYL	11311
45º	C.A.Sprint Moncada	CVA	10992
46º	Atletismo Zuera	ARA	10647
47º	At. Arroyomolinos	MAD	10422
48º	At Almendralejo	EXT	10284
49º	Polideportivo Getafe	MAD	9824
50º	Artunduaga	PVA	8991





Campeonato de España de Clubes Sub-20 Final A (Hombres y Mujeres)
Madrid-VLL, 25 octubre 2024

HOMBRES

Clasificación

1.	Trops-Cueva de Nerja	NERMA	122
2.	Facsa Playas de Castellón	CAICS	119,5
3.	F.C.Barcelona	FCBB	95
4.	A.D.Marathon	ADMM	88
5.	DELSUR Coop La Palma	SURGR	79,5
6.	Super Amara BAT	BATSS	79
7.	CA Safor-Teika	SAFV	69
8.	Atletismo Alcorcón	ALCM	57

100m (-1.9)

1.	Carlos Dorado	CAICS	11.21
2.	Alberto Ortiz	ALCM	11.38
3.	Álvaro Olmedo	NERMA	11.48
4.	Ander Garaiar	BATSS	11.49
5.	Daniel Lyubomirov	ADMM	11.63
6.	Iván Segura	SURGR	11.65
7.	Ricardo Carcelén	SAFV	12.00
8.	Pol Díez Losada	FCBB	13.06

200m (-0.7)

1.	Daniel González	ADMM	22.15
2.	Daniel Casado	NERMA	22.18
3.	José Miguel Pons	CAICS	22.57
4.	Álvaro Corrales	SURGR	22.58
5.	César Zarzalejo	ALCM	23.05
6.	Egoitz Miquelarena	BATSS	23.41
7.	Isaac Carbo	FCBB	23.75
	Marcus Mensah	SAFV	DNF

400m

1.	Adrián Priego	FCBB	48.69
2.	Joaquín Alonso	BATSS	49.04
3.	Daniel Jarabo	CAICS	49.95
4.	Pablo Rojo	ADMM	50.25
5.	Salvador García	NERMA	51.70
6.	Antonio Cubo	SURGR	52.91
7.	Salvador Escrivá	SAFV	54.83
8.	Gabriel Fernández	ALCM	56.79

800m

1.	Alejandro Ríos	CAICS	1:54.95
2.	Bruno Maturana	FCBB	1:56.30
3.	Mario Mateo	ADMM	1:57.10
4.	Alai Cabello	BATSS	1:57.77
5.	Pablo Jurado	NERMA	1:58.19
6.	Víctor Jiménez	SURGR	2:02.30
7.	Marcos García	SAFV	2:03.10
8.	Pedro Arriero	ALCM	2:08.94

1.500m

1.	Albert Alsina	FCBB	4:26.50
2.	Ander Aramendi	BATSS	4:26.96
3.	Nicolás Rojo	NERMA	4:28.27
4.	Tarik El Amri	CAICS	4:29.30
5.	Alejandro De La Viuda	ADMM	4:30.18
6.	Carles Badenes	SAFV	4:37.16
7.	Alexandro Rodríguez	SURGR	4:38.51
8.	Jorge Eduardo González	ALCM	4:49.30

3.000m

1.	Unai Naranjo	CAICS	8:26.94
2.	Mikel Aramendi	BATSS	8:48.79
3.	Enrique Martín	ADMM	8:51.23
4.	Max Ordoyo	FCBB	8:58.62
5.	David Torres	NERMA	9:00.83
6.	Andrés Morata	SURGR	9:03.27
7.	Diego Lledo	SAFV	9:12.38
8.	Aarón Santiago Marín	ALCM	10:33.18

110m vallas (1,00) (-0.3)

1.	Iván García	NERMA	14.66
2.	Marcos Fernández	ADMM	14.97
3.	Gerard Rodríguez	SAFV	15.68
4.	Jon Gajate	BATSS	16.49
5.	Eduardo Soriano	SURGR	16.60
6.	Adrián Aedo	ALCM	16.69
7.	Bernat Van Drooge	FCBB	17.27
	Daniel Sebastián	CAICS	DQ

400m vallas

1.	Hugo Torres	NERMA	55.22
2.	Hugo Senent	CAICS	57.05
3.	Marcel Bonet	FCBB	57.73
4.	Ander Aristi Gil	BATSS	58.48
5.	Simón Ortega	ALCM	58.50
6.	Joan Valero	SAFV	58.65
7.	Ángel Beas	SURGR	59.87
8.	Tytus Zasowski	ADMM	1:03.37

2.000m Obstáculos

1.	Mario Esparraga	NERMA	6:01.90
2.	Adrián Moscardo	CAICS	6:05.38
3.	Biel Morancho	FCBB	6:09.26
4.	Didac Marza	SAFV	6:13.22
5.	Lukas Cabezón	BATSS	6:20.66
6.	Luis Rodríguez	SURGR	6:31.10
7.	Wiktor Martín	ADMM	6:56.99

Altura

1.	Yoel Pérez Galindo	CAICS	1.95
	1.80-1 / 1.86-1 / 1.89-1 / 1.92-1 / 1.95-2 / 1.98-xxx		
2.	Alejandro Muñoz	FCBB	1.95
	1.75-1 / 1.80-1 / 1.86-1 / 1.89-2 / 1.92-2 / 1.95-3 / 1.98-xxx		
3.	Pablo Cabrera	ALCM	1.92
	1.80-1 / 1.86-3 / 1.89-3 / 1.92-3 / 1.95-xxx		
4.	Leandro Andria	NERMA	1.86
	1.70-1 / 1.75-1 / 1.80-1 / 1.83-1 / 1.86-1 / 1.89-xxx		
5.	Aritz Zuazo	BATSS	1.86
	1.75-1 / 1.80-2 / 1.83-1 / 1.86-1 / 1.89-xxx		
6.	Hugo Domínguez	SURGR	1.75
	1.65-1 / 1.70-1 / 1.75-1 / 1.80-xxx		
7.	Iker Díaz Montilla	ADMM	1.70
	1.70-1		
8.	Guillem Sierra	SAFV	1.60
	1.89-1 / 1.92-1 / 1.95-xxx		

Pértiga

1.	Adrià Ripollés	FCBB	4.46
	4.46-1 / 4.70-xxx		
2.	Marco Rodríguez	ADMM	4.31
	4.01-1 / 4.16-1 / 4.31-2 / 4.46-xxx)		
3.	Javier Granero	SURGR	4.16
	4.01-1 / 4.16-2 / 4.31-xxx		
4.	Enzo Martínez	CAICS	4.16
	3.81-1 / 4.01-1 / 4.16-2 / 4.31-xxx		
5.	Hugo Arbona	SAFV	4.01
	3.61-1 / 3.81-1 / 4.01-1 7 4.16-xxx		
6.	Javier Cabeza	NERMA	3.61
	3.16-1 7 3.41-1 / 3.61-1 / 3.81-xxx		
7.	Adrián Sánchez	ALCM	3.61
	3.41-1 / 3.61-2 / 3.81-xxx		
8.	Jon Izaguirre	BATSS	3.41
	2.56-1 / 2.86-1 / 3.16-3 / 3.41-2 / 3.61-xxx		

Longitud

1.	Juan Francisco Lozano	NERMA	7.09
	x - x - 6.56 /-2.0 - 6.90 /-2.4 - 6.92 /-2.0 - 7.09 /-0.5		
2.	Anthony Yunier Pérez	CAICS	7.02
	6.47 /0.0 - 6.36 /-0.4 - 7.01 /0.0 - 6.68 /-1.7 - 6.25 /-1.7 - 7.02 /-2.2		
3.	Luken Aizpurua	BATSS	6.47
	x - 6.47 /-1.1 - 6.05 /-1.3 - p - x - x		
4.	Pau González	SAFV	6.46
	6.38 /0.0 - 6.27 /-2.3 - 6.46 /-1.2 - 6.42 /-1.4 - x		
5.	Rubén Gómez	ALCM	6.22
	6.22 /0.0 - 5.96 /-2.7 - 6.05 /-0.9 - 6.04 /-1.6 - 6.16 /-0.9 - 5.85 /-0.9		
6.	Manuel González	SURGR	6.12
	5.98 /-0.8 - 6.12 /-1.1 - x - 6.02 /-0.9 - 5.93 /-2.5 - x		
7.	Joaquim De La Calzada	FCBB	6.11
	x - x - x /-0.5 - 6.11 /-1.5 - x - x		
8.	Mateo González	ADMM	6.08
	5.79 /+0.8 - 5.92 /-1.1 - 6.08 /+1.7 - 5.87 /-1.2 - 5.49 /-1.9 - 5.85 /-2.2		

Triple Salto

1.	Carlos Fernández	SAFV	14.05
	13.46 /-0.1 - x /-0.9 - 13.20 /-2.2 - 13.73 /-1.9 - 13.93 /0.0 - 14.05 /-1.0		
2.	David Pérez	NERMA	13.92
	13.49 /-0.9 - x 13.24 /-2.0 - x - 13.47 /-2.2 - 13.92 /-1.3		
3.	Nicolás Stanislas Guerra	ALCM	13.57

x - x - 13.32 /-2.4 - x /-1.5 - x - 13.57 /-1.3
4. Marcos Delgado ADMM 13.54
12.93 /-1.3 - x - 13.25 /-0.4 - x - 13.22 /-1.5 - 13.54 /-1.9
5. Martí Fontanals FCBB 13.52
13.01 /-2.5 - 13.30 /-1.1 - x - x - x /-1.9 - 13.52 /-1.8
6. Asier Vidal CAICS 12.85
x - x - x - 12.69 /-2.0 - 12.85 /-0.7 - 12.67 /-1.3
7. Álvaro Guerra SURGR 12.66
12.51 /-1.1 - x - 11.83 /-2.7 - 12.66 /0.0 - 12.22 /-1.2 - 12.30 /-1.6
8. Oinatz Almagro BATSS 12.63
12.46 /-1.3 - 12.62 /-0.3 - x - 12.63 /-0.1 - 12.51 /-1.4 - x

Peso

1. Marcos Gázquez NERMA 15.13
13.45 - 13.27 - 14.61 - x - 15.13 - 14.40
2. Jorge Ramirez Martínez SURGR 14.10
x - 13.96 - 12.73 - 14.10 - x - x
3. Pablo López SAFV 14.10
14.10 - x - x - x - x - x
4. Miguel Varela ADMM 13.80
x - 13.55 - 13.30 - 13.05 - x - 13.80
5. Oriol Prieto CAICS 12.44
x - 11.78 - 11.66 - 11.02 - x - 12.44
6. Iñaki López FCBB 11.45
x - 11.45 - 10.40 - x - x - x
7. Christian Paz ALCM 11.01
10.74 - x - 10.73 - x - 11.01 - x
8. Aitor Eizaguirre BATSS
9.52 9.52 - 9.22 - 7.95 - 9.42 - x - x

Disco (1,750kg)

1. Víctor Hernández CAICS 48.49
48.10 - 46.99 - 48.17 - 48.29 - 48.49 - x
2. Miguel Capdepont NERMA 48.09
44.91 - 46.84 - 48.09 - 46.41 - 47.96 - 46.44
3. Bruno Cagigos ADMM 46.82
44.92 - 41.69 - 44.13 - 45.63 - 46.82 - 43.19
4. Manuel Canet SAFV 46.26
46.26 - x - 42.29 - 44.13 - x - 45.07
5. Juan Antonio García SURGR 36.81
36.81 - 32.40 - 35.60 - 34.31 - 35.15 - 36.15
6. Jesús Oliva ALCM 34.48
32.19 - 34.48 - x - 34.03 - x - x
7. Xuban Yarza BATSS 32.49
31.33 - x - 32.49 - 30.73 - x - 26.64
8. Oriol Ramos FCBB 19.95
19.95 - 19.80 - 18.92 - 19.49 - 18.37 - 18.72

Martillo (6kg)

1. Alonso Sánchez FCBB 63.24
x - 61.07 - 63.24 - 61.37 - 61.80 - x
2. Francisco Javier Guerra SURGR 58.72
56.92 - 58.72 - 58.72 - x - x - 58.50
3. Aarón Córcoles SAFV 58.72
52.64 - x - 58.72 - x - x - 57.09
4. Carlos Díaz ALCM 57.05
50.17 - x - 50.17 - 57.05 - x - 55.40
5. Ruben Scurtu ADMM 52.64
49.47 - 51.66 - 50.77 - 52.64 - 51.91 - 52.38
6. Unax Eraso BATSS 50.92
x - x - 45.35 - 49.96 - 48.69 - 50.92
7. Nicolás Moreno CAICS 46.70
x - x - - - 44.85 - x - 46.70
8. Miguel Páez NERMA 42.10
38.80 - x - x - 38.49 - 39.65 - 42.10

Jabalina

1. Alejandro Esteban BATSS 59.15
56.76 - 59.15 - 59.06 - - -
2. Daniel Espinosa NERMA 55.97
50.94 - 53.96 - 55.97 - 51.94 - 51.12 - 54.03
3. Daniel Jiménez SAFV 55.38
51.05 - 51.24 - x - 51.00 - 53.23 - 55.38
4. Mikel Arlegui FCBB 54.94
51.73 - 52.58 - 51.93 - 54.64 - 54.94 - 51.93
5. Antonio Álvarez CAICS 53.29
53.29 - 46.16 - 45.82 - 48.72 - 48.81 - 45.89
6. Andrés Pérez SURGR 49.23
43.98 - 44.32 - 49.23 - 47.22 - 46.36 - 44.23
7. Carlos Muñoz ADMM 47.63
46.87 - 47.63 - 46.97 - 46.01 - 47.49 - x
Pablo Sierra ALCM DNS

5.000m Marcha

1. Daniel Monfort CAICS 21:21.86
2. Daniel Morilla SURGR 22:35.88
3. César Hidalgo NERMA 23:01.59
4. Miguel De Arriba ADMM 23:49.87
5. Dario Santos ALCM 23:52.80
6. Biel Elvira FCBB 24:14.96
Víctor Gámez BATSS DNS
José Marín SAFV DNS

4x100m

1. Trops-Cueva De Nerja NERMA 42.03
(Izán García, Daniel Casado, Álvaro Olmedo, José Antonio Olmedo)
2. Facsa, Playas De Castellón CAICS 42.73
(Luis Prats, Carlos Dorado, Marc Crespo, Hugo Senent)
3. Delsur Coop La Palma SURGR 43.42
(Ahmed Amin El Almaoui, Antonio Cubo, Iván Segura, Álvaro Corrales)
4. Super Amara Bat BATSS 43.74
(Aritz Zuazo, Ander Garaiar, Egoitz Miquelarena, Luken Aizpurua)
5. Fc Barcelona FCBB 44.44
(Isaac Carbó, Adrián Priego, Roger Conde, Martí Fontanals)
6. Atletismo Alcorcon ALCM 44.81
(Adrián Aedo, Gabriel Fernández, Rubén Gómez, Alberto Ortiz)
7. A.D. Marathon ADMM 49.68
(Daniel Lyubomirov, Tytus Zasowski, Pablo Rojo, Héctor Álvarez)
Ca Safor-Teika SAFV DQ
(Stiván Yordanov, Ricardo Carcelén, Damián Raúl, Salvador Escriva)

4x400m

1. Facsa, Playas De Castellón CAICS 3:21.72
(Juan Gabriel Armero, Sergio Callado, Adrián Gómez, José Miguel Pons)
2. Trops-Cueva De Nerja NERMA 3:24.56
(Alejandro Cortés, Hugo Torres, Fernando Barrau, Salvador García)
3. A.D. Marathon ADMM 3:24.99
(Iván Mata, Mario Mateo, Mateo Bordoy, Daniel González)
4. Fc Barcelona FCBB 3:30.05
(Marcel Bonet, Axel Saez, Bruno Maturana, Albert Alsina)
5. Delsur Coop La Palma SURGR 3:30.52
(Adrián Pintor, Luis Rodríguez, Ahmed Amin El Almaoui, Víctor Jiménez)



6.	Ca Safor-Teika	SAFV	3:46.20
	(Joan Lloret, Eneko Cernuda, Manuel Boluda, Erik Daniel Sierra)		
	Super Amara Bat	BATSS	DQ
	(Markel Garrancho, Julen Tabor, Seckou Sissoko, Joaquín Alonso)		
	Atletismo Alcorcón	ALCM	DNS

Prueba extra

100m Hombres (+0.0)

1.	Seckou Sissoko	BATSS	11.53

MUJERES

Clasificación

1.	Facsa Playas de Castellón	CAICS	129,5
2.	Valencia Club Atletismo	VCFV	109
3.	Trops-Cueva de Nerja	NERMA	94
4.	Atletismo Alcorcón	ALCM	86
5	F.C.Barcelona	FCBB	83
6.	A.D.Marathon	ADMM	81
7.	Grupompleo Pamplona At.	PAMNA	74,5
8.	Ourense Atletismo	OUROR	62

100m (+0.0)

1.	Carla Aguirre	PAMNA	12.36
2.	Ariadna Montalbán	CAICS	12.51
3.	Anastasia López	NERMA	12.91
4.	Emma Jiménez	VCFV	12.98
5.	Laura Freire	OUROR	13.15
6.	Isabella Rossi	ADMM	13.21
7.	Erika Carballo	ALCM	13.45
8.	Claudia Sala	FCBB	14.27

200m (-0.4)

1.	Laura Martínez	ALCM	25.08
2.	Claudia Peláez	ADMM	26.18
3.	Alba González	VCFV	26.32
4.	Marina Polo	FCBB	26.40
5.	Elsa Badal	CAICS	26.86
6.	África Gómez	OUROR	27.03
7.	Paula Vargas	NERMA	27.15
8.	Julene Muro	PAMNA	27.30

400m

1.	Julia García	CAICS	58.26
2.	Lilian Cazorla	NERMA	58.35
3.	Mireia Domenech	VCFV	59.16
4.	Deborah Martínez	ALCM	59.98
5.	Arauia Al Bachere	OUROR	1:00.21
6.	Lola Quecedo	ADMM	1:02.85
7.	Inés Morán	FCBB	1:03.53

8.	Andrea Sosa	PAMNA	1:04.71

800m

1.	Alicia González	VCFV	2:14.13
2.	Carla Jiménez	CAICS	2:14.43
3.	Mara Saura	ALCM	2:17.51
4.	Noelia Vázquez	NERMA	2:17.54
5.	Saioa San Miguel	PAMNA	2:17.93
6.	Alejandra Díaz	ADMM	2:21.95
7.	Julia Lahosa	FCBB	2:28.07
8.	Susana Padrón	OUROR	2:29.55

1.500m

1.	Marta Mitjans	CAICS	5:13.61
2.	Daniela Sierra	NERMA	5:15.34
3.	María Alduán	PAMNA	5:17.25
4.	Inés Saura	ALCM	5:18.86
5.	Bárbara Isturiz	ADMM	5:22.41
6.	Mar Serrano	FCBB	5:25.08
7.	Naroa Pereira	OUROR	5:26.81
8.	Eva Alberola	VCFV	5:32.31

3.000m

1.	Leyla Villar	OUROR	10:36.25
2.	Nadia Soto	CAICS	10:39.00
3.	Natalia Benito	FCBB	10:44.09
4.	Júlia Baldó	VCFV	10:55.09
5.	Wian Ghanemi	NERMA	11:16.05
6.	Paula Pallarés	ALCM	11:22.20
7.	Beatriz López	PAMNA	11:27.87
8.	Marta Naranjo	ADMM	11:33.19

100m vallas (+0.0)

1.	Irene Bravo	ALCM	15.16
2.	Sofía Peris	VCFV	15.58
3.	Celia Marcos	ADMM	15.62
4.	Carmen Coraima Fernández	NERMA	15.84
5.	Ada Serrano	FCBB	15.99
6.	Eva Rodríguez	CAICS	17.35
7.	Eva Gil	OUROR	18.03
8.	Itxaso Guembe	PAMNA	18.39

400m vallas

1.	Irene Boix	VCFV	1:04.07
2.	Martina Zunino	FCBB	1:04.11
3.	Daniela Vaca	ALCM	1:06.22
4.	Alicia Orbara	PAMNA	1:06.35
5.	Sandra González	ADMM	1:09.16
6.	Carla Aucejo	CAICS	1:09.27
7.	Laura Quiros	NERMA	1:11.14
8.	Noa Rey	OUROR	1:12.32

2.000m Obstáculos

1.	María Estevez	OUROR	7:17.48
2.	Mónica Guijarro	CAICS	7:48.69
3.	Laura Alonso	VCFV	8:03.02
4.	Aitana Míllez	PAMNA	8:04.78
5.	Marta Pérez	NERMA	8:07.18
6.	Paula Gesto	ADMM	8:09.22
7.	Lydia López	ALCM	8:12.67
8.	Marta Mas	FCBB	8:14.53

Altura

1.	Paula López	FCBB	1.61
	1.50-1 / 1.58-1 / 1.61-2 / 1.67-xx		
2.	Nur Murcia	ADMM	1.58
	1.45-1 / 1.50-1 / 1.55-1 / 1.58-1 / 1.61-xxx		
3.	María Páez	NERMA	1.58
	1.40-1 / 1.45-1 / 1.50-1 7 1.55-1 / 1.58-xxx		
4.	Maia López	ALCM	1.55
	1.50-1 / 1.55-1 / 1.58-xxx		
5.	Maia Trenco	CAICS	1.40
	1.35-1 / 1.40-1 / 1.45-xxx		
5.	Elena Sánchez De Muniáin	PAMNA	1.40
	1.35-1 / 1.40-1 7 1.45-xxx		
7.	María Aguiar	OUROR	1.40
	1.35-2 / 1.40-1 7 1.45-xxx		
8.	Paula Alarcón	VCFV	1.40
	1.35-2 / 1.40-3 / 1.45-xxx		

Pértiga

1.	Naiara Pérez	CAICS	3.71
	3.46-1 / 3.61-2 / 3.71-1 /		
2.	Manuela Blanco	OUROR	3.66
	3.36-2 / 3.46-1 / 3.56-3 / 3.66-3 / 3.76-xxx		
3.	Marta Mohedo	NERMA	3.61
	3.36-1 / 3.46-2 / 3.51-2 / 3.61-3 / 3.71-xxx		
4.	Noa Martínez	FCBB	3.46
	3.26-1 / 3.46-2 / 3.56-xxx		
5.	Alaine Hernández	PAMNA	3.36
	3.26-1 / 3.36-3		
6.	Ana Parajua	ADMM	3.26
	3.06-1 / 3.16-1 / 3.26-2 / 3.36-xxx		
7.	Natalia Zurita	ALCM	2.76
	2.31-1 / 2.56-2 / 2.76-1 / 2.91-xxx		
8.	Jimena Máñez	VCFV	2.01
	2.01-2 / 2.31-xxx		

Longitud

1.	Elena Corella	CAICS	5.64
	5.42 /-1.4 - 5.46 /-2.2 - 5.64 /-2.3 - 5.62 /-2.2 - p - 5.57 /-1.7		
2.	Jénnifer Yankey	VCFV	5.47
	x - 5.47 /-1.2 - 5.26 /-1.9 - x /-1.8 - 5.29 /-0.9 - 5.24 /-0.6		
3.	Gabriela Ruiz	FCBB	5.36
	4.89 /-1.7 - 5.21 /-1.4 - 5.36 /-1.8 - x - 5.26 /-0.9 - 5.27 /0.0		
4.	Sandra Ruiz	ALCM	5.32
	5.14 /-2.2 - 5.25 /-2.4 - 5.22 /-0.1 - 4.97 /-1.8 - 5.28 /-1.6 - 5.32 /-1.1		
5.	Ana Escobar	NERMA	4.97
	4.65 /-0.7 - 4.68 /-1.2 - 4.92 /-3.2 - 4.97 /-2.1 - x - 4.97 /-0.3		
6.	Paula Gil	PAMNA	4.94
	4.93 /-1.5 - 4.94 /-1.4 - 4.73 /-1.9 - x - 4.69 /0.0 - 4.80 /-2.3		
7.	Lucia López	ADMM	4.80
	4.79 /0.0 - 4.56 /-1.1 - x - 4.80 /0.0 - 4.52 /-1.4 - 4.67 /-2.2		
8.	Lara Vázquez	OUROR	4.61
	4.34 /-3.1 - 4.61 /-2.6 - 4.32 /-3.4 - 4.55 /-1.2 - 4.41 /-2.9 - 4.50 /-1.9		

Triple Salto

1.	Elda Romeva	FCBB	11.95
	11.91 /-0.6 - 11.95 /-0.3 - ab.		
2.	Naida Calonge	CAICS	11.83
	x - x - 11.83 /-0.7 - x - ab.		
3.	Andrea Cifuentes	VCFV	11.57
	11.38 /-1.1 - 11.37 /-1.1 - 10.36 /-2.6 - 11.22 /-3.6 - 11.57 /0.0 - 11.57 /-0.7		

4. Karolina Nater ADMM 11.46
x- 11.05 /-1.7 - 11.46 /-1.0 - 11.22 /-1.4 - 9.75 /0.0 - 10.18 /0.0
5. Lucía Robledo ALCM 11.38
11.03 /-0.7 - x - 11.03 /-1.4 - 11.27 /-0.7 - 11.38 /-1.5 - 11.11 /-1.3
6. Alejandra Peláez NERMA 11.14
10.90 /-2.0 - 11.13 /0.0 - x - 10.78 /-2.6 - 11.14 /-1.0 - x
7. Precious Isaac PAMNA 11.03
11.03 /0.0 - 9.61 /-2.1 - 10.50 /-0.9 - 9.28 /0.0 - 10.55 /-0.8 - 10.24 /-0.9
8. Antía Calvo OUROR 10.44
10.44 /0.0 - 10.04 /-2.0 - 9.83 /-2.7 - p - 9.77 /-0.3 - 10.09 /-1.5

Peso

1. Inés Safont CAICS 12.95
12.95 - 12.84 - x - 12.48 - 12.14 - 12.93
2. Fiona Mar Villarroel PAMNA 12.67
12.03 - x - 12.67 - x - 12.07 - 12.38
3. Sonía Díaz NERMA 11.51
x - 11.41 - x - x - 11.51 - x
4. Paula Ruiz ADMM 10.19
9.30 - 9.67 - 9.84 - x - 10.19 - 10.07
5. Carmen Latre VCFV 9.85
8.97 - 8.45 - 9.76 - 9.38 - 9.85 - 9.83
6. Ana Nóvoa OUROR 8.82
8.14 - 8.82 - 8.31 - 8.78 - 6.61 - 8.26
7. Jazmín Romeu FCBB 7.46
6.39 - 6.57 - 7.17 - 7.46 - 7.11 - 7.26
8. Helena González ALCM 6.84
5.35 - 5.47 - 5.35 - 5.50 - x - 6.84

Disco

1. Daniela Fernández VCFV 46.28
46.02 - 46.28 - x - x - 44.17 - x
2. Inés Alais Tellene ALCM 40.56
40.56 - x - x - 37.90 - x - -
3. Miriam Gallego NERMA 32.73
32.73 - 31.89 - x - 31.40 - 32.43 - x
4. Laia Ayet CAICS 30.78
x - x - x - x - 26.38 - 30.78
5. Martina Vila OUROR 30.72
29.02 - 30.15 - 27.78 - 28.85 - 30.72 - 30.20
6. María García Asenjo ADMM 28.78
28.78 - x - 28.09 - x - 26.00 - 27.02
7. Claudia Beltrán FCBB 27.09
26.94 - 27.09 - 25.87 - 26.43 - 25.02 - 26.87
8. Valeria Cenoz PAMNA 22.28
x - x - 22.28 - x - x - x

Martillo

1. Andrea Sales CAICS 55.59
x - 55.19 - 55.59 - 50.08 - 54.21 - x
2. Carla Serral FCBB 45.93
x - 45.15 - x - 45.93 - x - x
3. Sofía Baena NERMA 42.32
39.87 - x - 39.93 - 40.69 - 42.08 - 42.32
4. María Belén Álvarez ALCM 40.68
39.59 - 36.73 - 39.50 - 40.13 - 40.68 - 40.41
5. Cristina Pérez PAMNA 37.74
x - 37.74 - 35.05 - x - 37.73 - 37.14
6. Daniela Ruiz ADMM 31.39
24.61 - 31.39 - 26.62 - 26.35 - x - 28.10
7. Paula Sebastián VCFV 29.43
x - x - 29.43 - x - x - x
8. Martina Cid OUROR 27.87
26.93 - 24.94 - x - 27.87 - 27.04 - x

Jabalina

1. Erika Sellart VCFV 46.27
40.99 - 41.01 - 46.27 - 43.12 - x -
2. Ingrid Valcarcel FCBB 39.24
34.78 - 36.84 - 39.24 - 39.01 - -
3. María López PAMNA 39.03
38.73 - 37.62 - 36.90 - 39.03 - -
4. Valeria Krasnitskaya ADMM 38.31
35.75 - 35.07 - 31.49 - 35.92 - 38.31 - 35.94
5. Eva Luna CAICS 36.52
36.52 - 34.12 - 33.66 - 34.27 - 31.74 - 32.78
6. Lara Liste OUROR 30.59
x - 28.13 - 29.74 - 30.59 - 29.52 - 28.97
7. Paula Moreno NERMA 26.48
25.90 - x - 26.48 - x - x - x
8. Henar Cabrera ALCM 24.96
23.24 - 21.39 - 23.11 - 24.96 - 23.33 - 22.92

5.000m Marcha

1. Claudia Ventura CAICS 24:37.20
2. Sara Sospedra VCFV 27:53.91
3. Claudia Mier ADMM 28:00.50
4. Icía Ares OUROR 28:10.59
5. África Carrasco NERMA 28:32.07
6. Miriam Villar ALCM 28:49.81
7. Iratxe Alonso PAMNA 30:34.34
8. Ona Gómez FCBB 32:50.93

4x100m

1. Facsa, Playas De Castellón CAICS 48.37
(Elsa Badal, Inés Gómez, Ariadna Montalban, Naiara Pérez)
2. Atletismo Alcorcón ALCM 48.73
(Daniela Vaca, Irene Bravo, Erika Carballo, Laura Martínez)
3. Valencia Club Atletismo VCFV 49.23
(Irene Boix, Jénnifer Yankey, Emma Jiménez, Alba González)
4. A.D. Marathon ADMM 49.45
(Claudia Peláez, Paula Ruiz, Isabella Rossi, Valeria Krasnitskaya)
5. Trops-Cueva De Nerja NERMA 49.70
(Sara Cobos, Lilian Cazorla, Julia Fernández, Anastasia López)
6. Grupompleo Pamplona At PAMNA 51.37
(Arantxa Muro, Julene Muro, Adriana Cuenca, Itxaso Guembe)
7. Fc Barcelona FCBB 51.79
(Claudia Sala, Elda Romeva, Noa Martínez, Marina Polo)
Ourense Atletismo OUROR DQ
(Ana Novoa, Lara Vázquez, Manuela Blanco, Laura Freire)

4x400m

1. Facsa, Playas De Castellón CAICS 3:55.39
(Julia Nortes, Berta Calvera, Marta Mitjans, Noa Arlandis)
2. Valencia Club Atletismo VCFV 4:05.06
(Lucia Gil, Mireia Domenech, Lena Trilles, Alicia González)
3. Grupompleo Pamplona At PAMNA 4:14.96
(Alicia Orbara, Saioa San Miguel, Laila Arizcuren, Andrea Sosa)
4. Trops-Cueva De Nerja NERMA 4:15.62
(Daniela Medinilla, Noa Aguilera, Noelia Vázquez, Ana España)
5. Fc Barcelona FCBB 4:17.38
(Ada Serrano, Martina Zunino, Julia Lahosa, Mar Serrano)
6. A.D. Marathon ADMM 4:17.75
(Lola Quecedo, Clara Suárez, Inés Morales, Sandra González)
7. Ourense Atletismo OUROR 4:21.20
(Africa Gomez, Leyla Villar, Anxela Seoane, Arauia Al Bachere)
8. Atletismo Alcorcón ALCM 4:25.75

(Mara Carballo, Mara Saura, Helena González, Inés Saura)

Final B Hombres
Denia, 26 octubre 2024

Clasificación

1.	Unicaja Jaén Paraíso Interior	CAJJ	77
2.	UCAM-Cartagena	CARMU	74
3.	Atletismo Camargo	RIAS	52
4.	Atletisme Dianium	DMAA	49
5.	UDAT Talavera	UDATO	31

Final B1 Mujeres
Burgos, 26 octubre 2024

Clasificación

1.	Real Sociedad	13.597
2.	Image FDR	13.088
3.	Ajalkala	10.480
4.	Atletismo Camargo	10.052
5.	Lucus Caixa Rural Galega	9.861

Final B2 Mujeres
Barcelona, 26 octubre 2024

Clasificación

1.	CA Vic	CAVB	13447
2.	Aldahra Lleida U.A.	CALLE	13.395
3.	AA Catalunya	AACB	12.696
4.	Pegasus AC	PEGIB	11.781
5.	At. Intec-Zoiti	ZOIHU	11.710

Final B3 Mujeres
Motril, 26 octubre 2024

Clasificación

1.	DELSUR Coop La Palma	SURGR	13.909
2.	UCAM-Cartagena	CARMU	13.329
3.	C.A. Murcia PDS Group	AUMMU	11.751
4.	Unicaja Jaén Paraíso Interior	CAJJ	10.994
5.	Atletismo Mitreo	MITEX	10.624

CLASIFICACIÓN FINAL

HOMBRES (mínimo 8.000 puntos)

Pto	Club	Fed	Total
1º	Trops-Cueva de Nerja	AND	122
2º	Facsa - Playas de Castellón	CVA	119,5
3º	FC Barcelona	CAT	95
4º	A.D. Marathon	MAD	88
5º	DELSUR Coop La Palma	AND	79,5
6º	Super Amara BAT	PVA	79
7º	CA Safor-Teika	CVA	69
8º	Atletismo Alcorcón	MAD	57
9º	Unicaja Jaen Paraiso Interior	AND	77
10º	UCAM-Cartagena	MUR	74
11º	Atletismo Camargo	CAN	52
12º	Atletisme Dianium	CVA	49
13º	UDAT Talavera	CLM	31

MUJERES (mínimo 8.000 puntos)

Pto	Club	Fed	Total
1º	Facsa - Playas de Castellón	CVA	129,5
2º	Valencia Club Atletismo	CVA	109
3º	Trops-Cueva de Nerja	AND	94
4º	Atletismo Alcorcon	MAD	86
5º	FC Barcelona	CAT	83
6º	A.D. Marathon	MAD	81
7º	Grupompleo Pamplona At	NAV	74,5
8º	Ourense Atletismo	GAL	62
9º	DELSUR Coop La Palma	AND	13909
10º	Real Sociedad	PVA	13597
11º	CA Vic	CAT	13447
12º	Aldahra Lleida UA	CAT	13395
13º	UCAM-Cartagena	MUR	13329
14º	Image FDR	CYL	13088
15º	AA Catalunya	CAT	12696
16º	Pegasus AC	BAL	11781
17º	CA Murcia PDS Group	MUR	11751
18º	At. Intec-Zoiti	ARA	11710
19º	Unicaja Jaen Paraiso Interior	AND	10994
20º	Atletismo Mitreo	EXT	10624
21º	Ajalkala	MAD	10480
22º	Atletismo Camargo	CAN	10052
23º	Lucus Caixa Rural Galega	GAL	9861

CAMPEONATO ESPAÑA
CLUBES
SUB-16 FINAL A
HOMBRES- MUJERES

ESTADIO VALLEHERMOSO MADRID

19 DE OCTUBRE 2024



XX Campeonato de España Clubes Sub-16
Final A Hombres y Mujeres
Madrid, 19 octubre 2024

HOMBRES

Clasificación

1.	Facsa Playas de Castellón	CAICS	111
2.	A.D.Marathon	ADMM	102
3.	Atletismo Albacete	ALBAB	93
4.	Trops-Cueva de Nerja	NERMA	87
5.	DELSUR Coop La Palma	SURGR	81
6.	A.D. Sprint	SPRM	80,5
7.	At. Málaga	MALMA	72,5
8.	At. Intec-Zoiti	ZOIHU	56

100 m (+0.0)

1.	Salvador Garrido	SURGR	11.37
2.	Jordi Bernat	CAICS	11.58
3.	Ethan Viváncos	ALBAB	11.65
4.	Iván Cortés	ADMM	11.92
5.	Hugo Cobos	MALMA	12.06
5.	Gabriel Núñez	SPRM	12.06
7.	Carlos Hernández	NERMA	12.13
8.	Jorge Burriel	ZOIHU	17.08

300 m

1.	Jane Muñoz	ALBAB	35.37 RC
2.	Rafa Gimeno	CAICS	36.67
3.	Álvaro González	ADMM	37.04
4.	Francisco Torreño	SPRM	38.18
5.	Juan Franco	MALMA	38.37
6.	Antonio Manuel Fuentes	NERMA	38.59
7.	Bruno Rodríguez	SURGR	38.76
8.	Drissa Tiemtore	ZOIHU	42.03

600 m

1.	Adrián Ropero	ALBAB	1:24.86 RC
2.	Lander Payne	ADMM	1:25.09
3.	Dario Segovia	SURGR	1:26.65
4.	Mikel Pérez	ZOIHU	1:29.24
5.	Rubén Blázquez	SPRM	1:30.46
6.	Raúl Ramos	NERMA	1:31.02
7.	Lucas Domingo-Arnau	CAICS	1:40.10
8.	Alejandro Muñoz	MALMA	1:41.10

1.000 m

1.	Diego Hernando	ALBAB	2:46.34
2.	José Antonio Martín	SPRM	2:46.75
3.	Biel Vivacqua	CAICS	2:49.29
4.	Guillermo López	ADMM	2:50.93
5.	Enrique Clemente	ZOIHU	2:54.92
6.	Esteban Sánchez	NERMA	2:57.49
7.	Marcos Medialdea	MALMA	3:01.17
8.	Adrián García	SURGR	3:12.57



3.000 m

1.	Julen López	ALBAB	9:21.20
2.	Mario Gómez	ADMM	9:22.59
3.	Manel Madrigal	CAICS	9:44.38
4.	Andrés Romero	SPRM	9:48.48
5.	Joel Ramírez	SURGR	9:59.70
6.	Víctor Domínguez	NERMA	10:39.37
7.	Javi Satue	ZOIHU	11:21.28
8.	Daniel García	MALMA	12:48.41

100 m vallas (+0,0)

1.	Nicolás Ceballos	ADMM	13.75
2.	Francisco De Las Heras	SURGR	14.07
3.	Samuel López	MALMA	14.68
4.	Iker Alfredo Vila	SPRM	14.98
5.	Unai Carratala	CAICS	15.06
6.	Rubén Marco	ZOIHU	15.61
7.	Roberto Martín	NERMA	16.44
8.	Mario Garrido	ALBAB	17.61

300 m vallas

1.	Martín Escobar	NERMA	40.88
2.	Aaron Ferreiro	ADMM	42.21
3.	Juan García	SURGR	42.43
4.	Juan Torres	SPRM	43.21
5.	Juan Nebot	CAICS	43.99
6.	Juan Cabo	MALMA	45.80
7.	Hugo Salvatierra	ZOIHU	46.41
8.	Guillermo García	ALBAB	48.44

1.500 m Obstáculos

1.	Aritz Blasco	SPRM	4:26.44 RC
2.	Alejandro Sala	ALBAB	4:41.05
3.	Daniel Cañete	MALMA	4:44.65
4.	Voro Mas	CAICS	4:45.56
5.	Daniel Llorente	ADMM	4:45.60
6.	Pablo Fernández	NERMA	4:58.01
7.	Iván Gómez	SURGR	5:20.05
8.	Hugo Alegre	ZOIHU	5:21.03

Altura

1.	Rafa Gimeno	CAICS	1.79
	1.60-1 / 1.65-1 / 1.70-2 / 1.73-3 / 1.76-2 / 1.79-1		
2.	Hugo Bermejo	ALBAB	1.76
	1.60-1 / 1.65-1 / 1.70-1 / 1.76-2 / 1.79-xxx		
3.	Iván Royo	ADMM	1.70
	(1.65-2 / 1.70-2 / 1.73-xxx		
4.	Miguel Melero	SURGR	1.65
	1.50-1 / 1.60-1 / 1.65-1 / 1.70-xxxx		
5.	Julen Torres	ZOIHU	1.65
	1.50-1 / 1.60-2 / 1.65-1 / 1.70-xxx		
6.	Gonzalo García	NERMA	1.60
	1.40-1 / 1.50-1 / 1.60-1 / 1.65-xxx		
7.	Sergio Valverde	MALMA	1.60
	1.50-1 / 1.60-2 / 1.65-xxx		
7.	Jorge García	SPRM	1.60
	1.50-1 / 1.60-2 / 1.65-xxx		

Pértiga

1.	Iván García	MALMA	3.77
	3.57-1 / 3.67-1 / 3.77-1		
2.	Adrián Cuevas	CAICS	3.67
	3.32-1 / 3.47-2 / 3.57-1 / 3.67-1 / 3.77-xxx		
3.	Adrián Gil Aso	ZOIHU	3.47
	2.77-1 / 2.97-1 / 3.17-1 / 3.32-3 / 3.47-1 / 3.57-xxx		
4.	Marcos Gómez	ADMM	3.17
	2.77-1 / 2.97-1 / 3.17-1 / 3.32-xxx		
5.	Jesús Sevilla	SURGR	2.97
	2.77-1 / 2.97-1 / 3.17-xxx		
6.	Nero Carrera	NERMA	2.77
	2.22-1 / 2.52-2 / 2.77-1 / 2.97-xxx		
7.	Noah Cabrerizo	SPRM	2.77
	2.52-1 / 2.77-2 / 2.97-xxx		
8.	Miguel Parrón	ALBAB	2.22
	2.22-1 / 2.52-xxx		

Longitud

1.	Víctor Souza	CAICS	6.27
	6.04 /-0.2, x, 6.05 /-2.3, 5.98 /-2.2, 6.27 /-1.4, 6.16 /-1.9		
2.	Samuel Victorino	NERMA	6.14
	5.85 /0.0, x, 6.14 /-0.4, 5.89 /-1.9, 5.85 /0.0, 5.44 /-2.1		
3.	Darío De La Fuente	ADMM	5.85
	5.57 /0.0, 4.79 /-1.9, 5.22 /-0.1, x, 5.37 /-1.1, 5.85 /-1.6		
4.	Valero Franco	ZOIHU	5.72
	5.72 /0.0, x, x, x, x, 5.68 /-1.4		
5.	Pablo Clavero	MALMA	5.59
	5.59 /0.0, 5.36 /-0.1, 5.22 /-2.4, 5.04 /-2.2, 5.20 /-0.1, 5.13 /-2.3		
6.	Lucas Azcárate	SPRM	5.47
	5.15 /-2.0, 5.13 /0.0, 5.26 /0.0, 5.47 /-1.3, 5.26 /-0.9, 5.21 /-1.4		
7.	Paco Camarasa	ALBAB	5.32
	5.32 /0.0, 4.95 /0.0, x, x, 5.14 /-0.4, 4.96 /-2.3		
8.	Nicolás Moreno	SURGR	4.74

4.45 /0.0, 4.62 /-0.5, 4.47 /-0.8, x, 4.74 /-0.2, 4.52 /-1.1

Triple Salto

1. Adrián Segura MALMA 13.25
   13.22 /-0.8, 13.25 /-1.9, 12.99 /-0.3, x, p, 12.86 /0.0
2. Óscar Íñiguez CAICS 12.59
   12.25 /-1.2, 12.59 /-1.2, x, 12.28 /-1.3, x, 12.45 /-0.8
3. Óscar García ADMM 12.10
   11.74 /-0.7, x, 11.53 /-2.5, 12.10 /-0.8, 11.76 /-2.8, x
4. Daniel Ramos SURGR 11.79
   11.79 /-2.3, 11.55 /-1.8, 11.73 /-2.3, 11.77 /-1.2, 11.60 /-0.9, 10.55 /-0.4
5. Carlos Fernaádez NERMA 11.50
   11.46 /-0.9, 11.05 /-2.3, x, 11.18 /0.0, 10.78 /-2.8, 11.50 /-0.6
6. Jaime Mengual ALBAB 11.36
   10.82 /-1.2, 11.04 /-0.2, x, x, 10.87 /-1.0, 11.36 /-0.8
7. Gonzalo Sanz SPRM 11.04
   10.68 /-0.6, x- 10.98 /-1.1, 11.04 /-1.0, x, 10.85 /-0.8
8. Leo Mínguez ZOIHU 11.04
   10.66 /-0.5, 10.63 /-1.2, 10.41 /-1.4, 10.01 /-1.3, 9.98 /-2.2, 11.04 /-1.5

Peso

1. Antonio Villar NERMA 14.46
   13.61, 13.85, 13.45, 13.92, 13.80, 14.46
2. Santiago Díaz-Medino ALBAB 14.29
   12.96, 13.63, 14.29, 12.05, 12.33, 13.62
3. Aitor López MALMA 12.80
   11.22, 12.30, 12.54, 12.72, x, 12.80
4. Mario Ruiz ADMM 12.54
   12.54, 12.09, 11.80, 11.99, x, 11.01
5. Eric González CAICS 12.30
   10.53, 12.02, 11.96, 11.88, 12.27, 12.30
6. Diego Pérez ZOIHU 12.13
   11.35, 11.72, 11.48, 11.41, 11.48, 12.13
7. Mario Domínguez SURGR 11.99
   11.03, x, 11.64, 11.99, x, 11.01
8. Adrián Sacristán SPRM 9.80
   9.76, 9.80, x, 9.67, x, x

Disco

1. Cristobal Díaz NERMA 54.10
   x, x, 54.10, x, x, x
2. Marcos Ruiz ZOIHU 51.76
   48.68, 45.86, 51.76, x, 49.06, 47.57
3. Pau Lozano CAICS 43.75
   42.74, 42.89, 43.75, x, x, 42.89
4. Aaron Medina SURGR 42.54
   x, x, 37.90, x, 42.54, x
5. Enrique Luna SPRM 42.52
   40.40, 39.03, 38.69, x, 42.52, 40.58
6. Robert Scurtu ADMM 40.28
   36.75, 37.33, 40.28, 38.48, x, x
7. Daniel Fernández ALBAB 35.99
   x, x, x, x, 35.99, 26.10
8. Pablo Villa MALMA 28.17
   x, x, 28.17, x, 24.22, 23.40

Martillo

1. Sergio Moreno ADMM 56.47
   x, 40.40, 52.49, 56.47, 56.21, 49.29
2. Samuel López NERMA 38.85
   36.69, 38.11, x, x, 38.85, 37.39
3. Gonzalo Rodríguez SURGR 37.39
   37.39, x, 34.60, 35.52, 36.49, 35.92
4. José Calvo MALMA 32.77
   30.36, 32.77, x, x, x, 28.71
5. Hugo De La Chica CAICS 32.59
   x, x, x, 32.59, x, x
6. Javier Sánchez ALBAB 32.51
   29.86, 32.51, 31.86, x, 31.62, x
7. Bosco Irache SPRM 26.95
   26.30, 26.95, 25.66, x, x, x
8. Martín Alastuey ZOIHU 18.17
   14.41, 18.17, x, 17.71, 18.08, 17.39

Jabalina

1. Miguel Safont CAICS 51.49
   51.41, 50.65, 51.49, 51.13, 49.79, 50.24
2. Álvaro López SURGR 45.67
   38.61, 41.33, 42.32, 41.66, 42.38, 45.67
3. Fernando Gomáriz ALBAB 44.37
   39.53, 31.62, x, 33.80, 44.37, 41.07
4. Antonio Carrasco NERMA 44.34
   43.12, 44.34, 39.94, 39.09, x, x
5. Álvaro Alija ADMM 35.29
   34.77, 33.93, 33.62, 35.29, x, 34.36
6. Adrián González SPRM 33.13
   30.66, 31.37, 26.81, 33.13, 26.39, 22.89
7. José Vicario MALMA 27.01
   19.03, 20.25, 20.18, , , 21.99, 27.01
8. Bruno Poch ZOIHU 24.78
   17.35, 22.96, 24.78, 22.40, 20.89, 19.96

3.000 m Marcha

1. Jorge Ruiz ALBAB 13:50.01
2. Alex García CAICS 14:13.30
3. Alejandro Díaz NERMA 14:13.34
4. Jorge Nicolás SPRM 14:59.37
5. Hugo Perez SURGR 15:17.18
6. Pablo Salinas ZOIHU 15:49.95
7. Ángel Hijano MALMA 17:44.29
8. Marcos De Miguel ADMM 21:41.44

4x100 m

1. A.D. Marathon ADMM 44.87
   (Felipe Guinea, Aarón Ferreiro, Dario De La Fuente, Nicolás Ceballos)
2. A.D. Sprint SPRM 45.29
   (Francisco Andrés Serrano, Gonzalo Sanz, Iker Alfredo Vila, Noah Cabrerizo)
3. At. Malaga MALMA 45.65
   (Pablo Clavero, José Vicario, Samuel López, Hugo Cobos)
4. Facsa, Playas De Castellón CAICS 45.89
   (Juan Nebot, Rafa Gimeno, Victor Souza , Unai Carratala)
5. Trops-Cueva De Nerja NERMA 47.48
   (Roberto Martín, Samuel Victorino, Carlos Fernández, Carlos Hernández)
6. At. Intec-Zoiti ZOIHU 49.34
   (Leo Mínguez, Julen Torres, Hugo Salvatierra, Rubén Marco)
7. Delsur Coop La Palma SURGR 53.62
   (Nicolás Moreno, Dario Noe Portillo, Iván Gómez, Adrián García)

   Atletismo Albacete ALBAB DQ
   (Paco Camarasa, Jaime Mengual, Santiago Díaz-Medino, Ethan Viváncos)



4x300 m

1.	A.D. Sprint	SPRM	2:31.89
	(Enrique Luna, Juan Torres, Rubén Blázquez, Francisco Torreño)		
2.	Atletismo Albacete	ALBAB	2:35.82
	(Adrián Ropero, Antonio Sagredo, Marcos Jaén, Alejandro Sala)		
3.	Facsa, Playas De Castellón	CAICS	2:36.30
	(Gael Sánchez, Iker Albalate, Miguel Orduña, Jordi Bernat)		
4.	Trops-Cueva De Nerja	NERMA	2:37.58
	(Martín Escobar, Ceéar Mancilla, Antonio Manuel Fuentes, Esteban Sánchez)		
5.	Delsur Coop La Palma	SURGR	2:38.32
	(Miguel Melero, Bruno Rodríguez, Mario Domínguez, Dario Segovia)		
6.	At. Intec-Zoiti	ZOIHU	2:39.21
	(Adrián Gil, Enrique Clemente, Mikel Pérez, Valero Franco)		
7.	At. Malaga	MALMA	2:39.56
	(Juan Franco, Iván García, Marcos Medialdea, Alejandro Muñoz)		
8.	A.D. Marathon	ADMM	2:42.54
	(Víctor Espinosa, Karim Granados, Pablo Mencia, Iván Royo)		

Prueba extra

100m (-1.2)

1.	Iker Albalate	CAICS	12.34
2.	Gael Sanchez	CAICS	12.41
3.	Miguel Orduña	CAICS	12.73

MUJERES

Clasificación

1.	Facsa Playas de Castellón	CAICS	118
3.	A.D. Sprint	SPRM	115,5
5.	AA Catalunya	AACB	91
4.	A.D.Marathon	ADMM	86
2.	Trops-Cueva de Nerja	NERMA	76
6	Alcampo Scorpio 71	SCOZ	69
7	Atletismo Albacete	ALBAB	64,5
8.	DELSUR Coop La Palma	SURGR	64

100 m (+0.0)

1.	Nuria Gual	CAICS	12.49
2.	Irene Puig	ADMM	12.92
3.	Sara Martínez	NERMA	12.96
4.	Helena Hernández	SPRM	13.06
5.	Elsa Theunissen	AACB	13.12
6.	Ariadne García	SCOZ	13.38
7.	María Cejas	ALBAB	14.04
8.	Zaira López	SURGR	14.06

300 m

1.	Allegra García-Miñaur	ADMM	41.31
2.	Martina López	AACB	41.37
3.	Cristina Asensio	ALBAB	41.83
4.	Gema Ortiz	CAICS	42.16
5.	Claudia Gutiérrez	SPRM	42.18
6.	Leire García	NERMA	42.39
7.	Carlota Lopera	SURGR	43.46
8.	Africa Del Pino	SCOZ	45.60

600 m

1.	Remei Verónica Gonzálvez	CAICS	1:43.16
2.	Iria Del Olmo	SPRM	1:45.44
3.	María Plata	SURGR	1:45.63
4.	Joana Roca	AACB	1:47.22
5.	Natalia Palacios	ALBAB	1:47.53
6.	Carmen Marina Charro	NERMA	1:47.96
7.	Andrea Roy	SCOZ	1:48.80
8.	Alejandra Rey	ADMM	1:58.25

1.000 m

1.	Aitana Navajo Fluvia	SPRM	3:02.26
2.	Mar García	ALBAB	3:03.40
3.	María Arlandes	CAICS	3:10.48
4.	Lola Serralvo	NERMA	3:11.29
5.	María Zabaleta	SCOZ	3:13.27
6.	Blanca Barbero	SURGR	3:14.43
7.	Micaela Gelabert	AACB	3:18.90
8.	Candela Mebuy Ngomo	ADMM	3:32.38

3.000 m

1.	Sandra Velasco	SPRM	10:39.52
2.	Marta Beltrán	CAICS	10:43.95
3.	Ainoa Ablanedo	NERMA	10:54.18
4.	Blanca López-Franco	SCOZ	10:58.79
5.	Lara Ruiz	ALBAB	11:01.38
6.	Paula Burgos	ADMM	11:21.68
7.	Emma Vendrell	AACB	11:39.03
8.	Manuela Bosch	SURGR	11:45.27

100 m vallas (+0.0)

1.	Darlenis María García	SPRM	15.47
2.	Sonia González	CAICS	15.73

3.	Ana Rodríguez	SURGR	16.25
4.	Paula García	ADMM	16.83
5.	Paula López	ALBAB	17.07
6.	Anna Vila	AACB	17.52
7.	Sofía Lazaro	SCOZ	17.71
	Marta Barroso	NERMA	DNF

300 m vallas

1.	Teresinha Nater	ADMM	43.45 RC
2.	Lluna Marsal	AACB	43.94
3.	Carmen Rodríguez	SPRM	46.91
4.	María Martín	NERMA	47.31
5.	Marta Hernáiz	ALBAB	47.41
6.	Carmen García	CAICS	48.62
7.	Martina Hidalgo	SURGR	48.82
8.	María Rocafort	SCOZ	50.72

1.500 m Obstáculos

1.	María Ramos	CAICS	5:37.30
2.	María Lapuente	SCOZ	5:41.71
3.	Natalia Martín	SURGR	5:43.62
4.	Aina Font Cunill	AACB	5:45.36
5.	María Campo-Cossio	SPRM	5:52.65
6.	Martina Vázquez	NERMA	5:59.15
7.	Paula Palacios	ALBAB	6:18.62
8.	Alicia Jiménez	ADMM	8:04.33

Altura

1.	Noa Madrid	SCOZ	1.60
	1.45-1 / 1.48-1 / 1.51-1 / 1.54-2 / 1.57-1 / 1.60-1 / 1.63-xxx		
2.	Adriana Alejandre	AACB	1.60
	1.35-1 / 1.45-1 / 1.48-1 / 1.51-2 / 1.54-1 / 1.57-2 / 1.60-2 / 1.63-xxx		
3.	Marta Carrión	CAICS	1.57
	1.35-1 / 1.45-1 / 1.48-2 / 1.51-1 / 1.54-1 / 1.57-1 / 1.60-xxxx		
4.	Saaga Maire Fredrika	NERMA	1.51
	1.35-1 / 1.45-1 / 1.48-2 / 1.51-2 / 1.54-xxx		
4.	Nerea Granizo	SPRM	1.51
	1.35-1 / 1.45-1 / 1.48-2 / 1.51-2 / 1.54-xxx		
6.	Daniela Torres	ADMM	1.48
	1.35-1 / 1.45-1 / 1.48-2 / 1.51-xxx		
7.	Lucía Robles	SURGR	1.45
	1.25-1 / 1.45-2 / 1.48-x / 1.51-xx		
8.	Arantxa Zahonero	ALBAB	1.35
	1.35-1 / 1.45-xxx		

Pértiga

1.	Carla Cruz	CAICS	3.27
	(2.87-1 / 3.02-1 / 3.12-1 / 3.22-1 / 3.27-1 / 3.32-xxx		
2.	Carlota González	ADMM	3.27
	2.77-1 / 2.97-1 / 3.07-1 / 3.17-2 / 3-27-1 / 3.32-xxx		
3.	Paula Arroyo	SPRM	2.77
	2.22-1 / 2.37-1 / 2.52-1 / 2.67-1 / 2.77-1 / 2.87-xxx		
4.	Alba López	SCOZ	2.52
	2.02-1 / 2.22-1 / 2.37-1 / 2.52-1 / 2.67-xxx		
5.	Elena Rodríguez	SURGR	2.37
	2.02-1 / 2.22-1 / 2.37-1 / 2.52-xxx		
6.	Paula Botteri	AACB	2.22
	2.22-1 / 2.37-xxx		
7.	Julia Durán	NERMA	2.02
	1.72-1 / 2.02-1 / 2.22-xxx		
7.	Lucía Tejada	ALBAB	2.02
	1.72-1 / 2.02-1 / 2.22-xxx		

Longitud

1.	Adriana Curto	AACB	5.64
	5.19 /-0.4, x, 5.12 /-3.1, 5.64 /0.1, 5.36 /0.0, 5.48 /0.0		
2.	Raquel Lobo	NERMA	5.60
	5.47 /-1.4, x, x, x, 5.60 /-1.2, x /-1.4		
3.	Nora Martínez	CAICS	5.52
	5.29 /-0.6, x, x /0.0, 5.32 /-0.7, 5.46 /-0.8, 5.52 /-1.7		
4.	Ana Moyano	SPRM	5.23
	x, 5.23 /-2.0, x /-0.9, x, 4.76 /-0.9, 4.91 /0.0		
5.	Julieta San Vicente	SCOZ	5.16
	5.07 /-2.5, x, 5.08 /-1.7, 5.14 /0.0, 5.14 /-1.2, 5.16 /-1.3		
6.	Marina Arcos	ADMM	5.15
	5.15 /0.0, 4.83 /-1.9, 4.83 /0.0, 5.02 /0.0, 5.12 /-2.3, x		
7.	Zahira Moreno	SURGR	4.88
	4.63 /-0.8, x, 4.88 /-1.5, 2.72 /-2.2, x, 4.82 /-1.7		
8.	Belén Picazo	ALBAB	4.77
	4.62 /-2.1, 4.67 /0.0, 4.43 /-2.0, 4.77 /-2.4, 4.56 /0.0, 4.54 /-1.0		

Triple Salto

1.	María José Quilón	ADMM	11.59
	x, x /0.0, 11.59 /-1.2, x, x, 11.20 /-1.8		
2.	Daniela Iglesias	SPRM	11.07
	10.83 /-1.1, 10.92 /-0.9, 11.07 /-0.7, x, 9.32 /-1.1, 9.58 /-1.3		
3.	Martina Chaboye	AACB	11.04
	11.04 /0.0, x, 10.63 /-0.4, 10.81 /-0.6, x, 10.87 /-0.2		
4.	Gadea María	ALBAB	10.87
	x, 10.80 /-1.2, 10.87 /0.0, 10.59 /-0.6, 10.78 /-0.2, 10.66 /-1.1		
5.	Alina Butrika	CAICS	10.86
	x, 10.85 /-1.5, 10.86 /-0.4, x, 10.60 /-0.7, x /-1.0		
6.	Mónica Gómez	SURGR	10.42
	10.24 /0.0, 10.41 /0.0, 10.16 /-1.6, 10.42 /0.0, 10.04 /-0.9, p		
7.	Elisa Solano	SCOZ	10.23
	10.15 /0.0, 10.23 /-0.5, x, 10.04 /-1.1, 9.95 /0.0, 10.22 /-0.5		
8.	María Ocaña	NERMA	9.61
	9.61 /-1.3, 8.86 /-1.2, 9.46 /-2.4, 9.06 /-2.1, x, 9.46 /-1.5		

Peso

1.	Mariona Arenas	AACB	11.97
	11.55, 11.97, 11.45, 11.33, 11.27, 10.69		
2.	Naia Rubí	SPRM	11.96
	11.07, 11.96, 10.30, 10.20, 11.51, 11.54		
3.	Lucía Morales	SCOZ	11.90
	11.45, 11.02, x, 11.06, x, 11.90		
4.	Nerea Quijada	ADMM	10.13
	9.54, 9.39, 7.98, 10.13, 8.81, 9.80		
5.	Tiscar Bustos Lara	SURGR	9.80
	8.83, 8.99, 9.80, 9.28, 8.94, 8.80		
6.	Mita Portero García	ALBAB	8.92
	8.72, 8.92, 8.72, 8.55, 8.65, 8.28		
7.	Alba Ariza	NERMA	8.89
	8.29, 8.52, 8.89, 8.32, 8.35, 8.75		
8.	Alba Colomer	CAICS	8.49
	7.78, 8.11, 8.12, 8.49, 7.82, 7.52		

Disco

1.	Eva Marie Pauline Mendy	SPRM	38.38
	38.38, 37.02, 37.67, 37.00, 36.96, x		
2.	Nuria Marfil	SURGR	35.19
	x, 35.19, x, 31.62, 26.44, 30.89		
3.	Nieves Lapuente	SCOZ	32.58
	32.35, 32.58, 32.41, 32.57, 31.54, 30.08		

4. Aisosa Stephany Obas CAICS 32.58
31.54, x, 31.15, 32.58, 30.99, 31.97
5. Jana Macía AACB 31.68
26.96, 28.70, x, x, 31.68, 30.38
6. Marta Izquierdo ALBAB 31.06
19.40, 31.06, 30.23, x, 27.83, x
7. Alba García NERMA 29.51
27.02, x, 27.67, 29.03, 29.51, 28.79
8. Aitana Colmenero ADMM 20.04
20.04, x, 18.53, x, 19.48, 18.34

Martillo

1. Eugenia Doña NERMA 44.65
26.04, x, 44.65, x, x, 32.86
2. Adela Planell CAICS 41.06
41.06, 37.38, 39.17, 37.83, x, 36.26
3. Elsa López AACB 37.75
36.23, 37.75, x, x, x, 34.92
4. Marina Ruiz ADMM 37.49
x, x, 34.64, x, 37.49, x
5. Natalia González SPRM 35.92
x, 35.92, x, x, x, x
6. Alba García ALBAB 32.72
x, 30.58, 32.72, x, 28.74, x
7. Ángela Cebrián SURGR 32.64
27.46, 29.26, x, 31.70, 30.67, 32.64
8. Nora Nieto SCOZ 27.31
21.49, 21.36, 23.12, 26.55, x, 27.31

Jabalina

1. Alia Ezraigainatte Sid-Ahmed CAICS 37.82
37.82, 35.90, 36.37, 32.77, 30.99, 36.00
2. Julia Muñoz SPRM 33.13
33.13, 28.22, 30.71, 32.95, 29.82, 30.95
3. Claudia Calvo NERMA 32.98
28.64, 32.98, x, 31.98, 31.67, ,
4. Noa Rosas ADMM 30.10
x, 30.10, 29.83, 28.61, x, 28.64
5. Candela Gómez SURGR 29.81
29.81, 29.06, x, 29.51, 26.57, x
6. Emma Prat AACB 23.16
x, 21.43, x, x, 23.16, 22.60
7. Sonia Agraz ALBAB 20.45
19.42, 20.45, 18.81, 20.26, x, 17.81
8. Isabel Melero SCOZ 19.12
16.99, 15.36, 17.48, 15.36, 16.46, 19.12

3.000 m Marcha

1. Pilar Monfort CAICS 15:39.13
2. Enma López SCOZ 16:14.36
3. Carolina Sala ALBAB 16:24.11
4. María Rodríguez SPRM 16:38.07
5. Daniela Arcos NERMA 16:56.98
6. Jana Peralta Buj AACB 18:01.68
7. Lorena Rubiño SURGR 19:18.09
Lucía Pajares ADMM DQ

4x100 m

1. Facsa, Playas De Castellón CAICS 48.87
(Andrea Renau, Nuria Gual, Gema Ortiz, Nora Martínez)
2. A.D. Marathon ADMM 49.43
(Irene Puig, Paula De Bustos, Paula Crespo, Paula García)
3. Trops-Cueva De Nerja NERMA 49.58
(Leire García, Raquel Lobo, Laia Medina, Sara Martínez)
4. A.D. Sprint SPRM 49.75
(Helena Hernández, Daniela González, Julia Rodríguez, Estefanía Triguero)
5. Atletismo Albacete ALBAB 51.85
(Belén Picazo, Sonia Agraz, María Cejas, Cristina Asensio)
6. Delsur Coop La Palma SURGR 54.34
(Claudia Díaz, Zaira López, Cayetana Ballesteros, Xiomaily Fransisca Mejia)
7. Aa Catalunya AACB 54.52
(Julia Artigas, Marisol Borrell, Joana Roca, Martina Herrando)
Alcampo Scorpio 71 SCOZ DQ
(África Del Pino, Julieta San Vicente, María Rocafort, Ariadne García)

4x300 m

1. A.D. Marathon ADMM 2:55.93
(Allegra García-Miñaur, Marta Castro, Daniela Torres, Teresinha Nater)
2. A.D. Sprint SPRM 2:56.58
(Daniela González, María Rodríguez, Estefanía Triguero, Carmen Rodríguez)
3. Aa Catalunya AACB 2:57.75
(Martina López, Anna Vila, Micaela Gelabert, Mariona Arenas)
4. Facsa, Playas De Castellón CAICS 2:58.64
(Miriam Ahicart, Andrea Renau, Julia García, Noelia González)
5. Delsur Coop La Palma SURGR 2:59.14
(Carlota Lopera, Martina Hidalgo, María Plata, Natalia Martín)
6. Trops-Cueva De Nerja NERMA 3:02.51
(Carmen Marina, María Martín, María Carmona García, Laia Medina)
7. Atletismo Albacete ALBAB 3:02.91
(Gadea María Romero, Natalia Palacios, Mar García, Marta Hernáiz)
8. Alcampo Scorpio 71 SCOZ 3:05.63
(Isabel Melero, Ana Palomera, Sofía Lazaro, Andrea Biescas)

Prueba extra

100m (-0.7)

1. Martina Herrando AACB 14.81
2. Marisol Borrell AACB 15.02
3. Berta Merigo AACB 15.08
4. Olivia Masana AACB 15.15
África Moreno ALBAB DNS

Final B1 Mujeres
Gijón, 19 octubre 2024

Clasificación

1 Puentecillas Palencia PUEPA 11.876
2. Club Atlwetismo Sada CASC 11.227
3. Oviedo At. OVAO 11.114
4. Club Atletismo Narón NAOC 10.784
5. Ourense Atletismo OUROR 10.425
6. Atletismo Camargo RIOS 10.150
7. Image FDR FLOBU 9932
8. Club Deportivo Estadio GSDO 8790

Final B2 Mujeres
Huesca, 19 octubre 2024

Clasificación

1 At. Intec-Zoiti ZOIHU 11.551
2. Atletismo Basbastro BARHU 10.917
3. Hiru-Herri HIRNA 10.806

4.	Deprotivo Tafalla	TAFNA	10.470
5.	C.A. Es Raiguer	RAIIB	10.062
6.	Atlético Rentería	RENSS	9971
7.	UGE Badalona	UGEB	9578
8.	CA Canovelles	CNVB	8535

Final B3 Mujeres
Cáceres, 19 octubre 2024

Clasificación

1.	Cronos Villaviciosa	11.376
2.	Unicaja Jaén Paraíso Interior	10.550
3.	Atlertismo Mitreo	10.428
4.	Sporting Segovi Innoporc	10.266
5.	Unicaja Banco - C.A. Toledo	10.038
6.	At. Almendralejo	9.648

Final B4 Mujeres
Alhama de Murcia, 19 octubre 2024

Clasificación

1.	UCAM-Cartagena	CARMU	11.940
2.	C.A. Sant Joan	SANA	11.439
3.	At. Málaga	MALMA	10.674
4.	Atletisme Dianium	DMAA	10.123
5.	CA Murcia PDS Group	AUMMU	10.058
6.	Pegasus AC	PEGIB	10.026

Meeting Madrid 2024
Madrid (Estadio Vallehermoso), 21 junio



HOMBRES

100 m
Final A (-0.2)

1.	Arthur Cisse	CIV	10.14
2.	Owen Ansah	GER	10.21
3.	Simon Hansen	DEN	10.23
4.	Jimmy Vicaut	FRA	10.25
5.	Abel Alejandro Jordán	ESP	10.26
6.	Matteo Melluzzo	ITA	10.28
7.	Guillem Crespi	ESP	10.28
8.	Ricardo Sánchez	ESP	10.45

Final B (-0.1)

1.	Retshidisitswe Mlenga	RSA	10.32
2.	Sergio López	ESP	10.42
3.	Carlos Nascimento	POR	10.44
4.	Abdullah Abkar Mohammed	KSA	10.46
5.	José González	ESP	10.63

200 m
Final A (-0.5)

1.	Wayde Van Niekerk	RSA	20.29
2.	Akani Simbine	RSA	20.38
3.	Pol Retamal	ESP	20.50
4.	Calab Law	AUS	20.61
5.	Juan Ignacio Ciampitti	ARG	20.62
6.	Diego Aldo Pettorossi	ITA	20.65
	Carlos Andres Palacios	COL	DNS

Final B (-0.2)

1.	Juan Carlos Castillo	ESP	20.84
2.	Daniel González	ESP	20.99
3.	Adrià Alfonso	ESP	21.03
4.	Ondrej Macik	CZE	21.23
5.	Alberto Muñoz	ESP	22.18

400 m
Final A

1.	Elian Larregina	ARG	44.93 NR
2.	Liemarvin Bonevacia	NED	45.07
3.	Zakithi Nene	RSA	45.20
4.	Luca Sito	ITA	45.29
5.	Dylan Borlee	BEL	45.37
6.	Lionel Spitz	SUI	45.40
7.	Iñaki Cañal	ESP	45.68
8.	Edoardo Scotti	ITA	45.72

Final B

1.	Alex Haydock-Wilson	GBR	45.62
2.	Omar Elkhatib	STP	45.78
3.	Óscar Husillos	ESP	46.08
4.	Cooper Sherman	AUS	46.69
5.	Samuel García	ESP	46.81
6.	Lucas Búa	ESP	47.25
7.	Manuel Guijarro	ESP	47.85

800 m
Final A

1.	Eliott Crestan	BEL	1:44.28
2.	Adrián Ben	ESP	1:44.41
3.	Edmund Du Plessis	RSA	1:44.49
4.	Mark English	IRL	1:44.53 NR
5.	Paul Anselmini	FRA	1:44.81
6.	Moad Zahafi	MAR	1:44.92
7.	Álvaro De Arriba	ESP	1:45.24
8.	Francesco Pernici	ITA	1:45.26
9.	Luke Boyes	AUS	1:45.53
10.	Callum Dodds	GBR	1:45.93
11.	Tony Van Diepen	NED	1:46.56
	Guillermo Rojo	ESP	DNF

Final B

1.	Mariano García	ESP	1:45.26
2.	Alex Botterill	GBR	1:45.27
3.	Saúl Ordóñez	ESP	1:45.39
4.	Elvin Josué Canales	ESP	1:45.90

5.	Amel Tuka	BIH	1:45.91
6.	Ronaldo Olivo	ESP	1:46.36
7.	Abdirahman Saeed Hassan	QAT	1:47.48
	Pablo Sánchez-Valladares	ESP	DNF

1.500 m

1.	Romain Mornet	FRA	3:34.92
2.	Javier Mirón	ESP	3:35.25
3.	Kieran Lumb	CAN	3:35.35
4.	Endashaw Reta Tsega	ETH	3:35.42
5.	Teddese Lemi	ETH	3:35.43
6.	Nicholas Griggs	IRL	3:35.64
7.	Melese Nberet	ETH	3:35.81
8.	Nuno Pereira	POR	3:36.09
9.	Jesús Gómez	ESP	3:36.83
10.	Pol Oriach	ESP	3:37.47
11.	Robert Napolitano	PUR	3:38.47
12.	Addisu Wegene	ETH	3:40.02
13.	Charles Grethen	LUX	3:41.04
	Alberto Guerrero	ESP	DNF

110 m vallas
Final A (+0.5)

1.	Enrique Llopis	ESP	13.21
2.	Lorenzo Ndele Simonelli	ITA	13.24
3.	Asier Martínez	ESP	13.33
4.	Michael Obasuyi	BEL	13.40
5.	Jason Joseph	SUI	13.44
6.	Orlando Ortega	ESP	13.64
7.	Wilhelm Belocian	FRA	13.77
8.	Raphael Mohamed	FRA	13.90

Final B (-0.6)

1.	Rafael Pereira	BRA	13.52
2.	Daniel Cisneros	ESP	13.52
3.	David King	GBR	13.53
4.	Hassane Fofana	ITA	13.63
5.	Mikdat Sevler	TUR	13.75
6.	John Cabang	PHI	13.75

400 m vallas

1.	Abderrahman Alsaleck	QAT	47.97
2.	Wilfried Happio	FRA	48.01
3.	Sergio Fernández	ESP	49.20
4.	Jesús David Delgado	ESP	49.42
5.	Mario Lambrughi	ITA	49.57
6.	Bassem Hemeida	QAT	50.30
7.	Tuur Bras	BEL	51.60
	Juander Santos	DOM	DNS

Peso

1.	Mohamed Daouda Tolo	KSA	21.80 AR / MR
	20.70 - 21.17 - 21.18 - 21.80 - 21.46 - 20.65		
2.	Scott Lincoln	GBR	21.06
	x - x - 20.17 - 20.75 - x - 21.06		
3.	Francisco Belo	POR	20.68
	x - 20.68 - x - x - 20.14 - 20.13		
4.	Uziel Muñoz	MEX	20.47
	19.86 - 19.91 - x - 20.47 - 20.15 - 20.46		
5.	Tsanko Arnaudov	POR	20.04
	19.73 - 19.61 - 19.36 - x - x - 20.04		
6.	Carlos Tobalina	ESP	20.02
	19.26 - 19.31 - 19.27 - 19.33 - 20.02 - -		
	Miguel Gómez	ESP	DNS
	Rajindra Campbell	JAM	DNS



Jabalina

1.	Marcin Krukowski	POL	81.90
	80.34 - 79.48 - 78.04 - 81.90 - 81.41 - 78.38		
2.	Andrian Mardare	MDA	81.47
	81.41 - x - 81.47 - x - 78.59 - x		
3.	Alexandru Mihaita Novac	ROU	81.30
	81.30 - 78.70 - 79.71 - 77.29 - 78.35 - x		
4.	Manu Quijera	ESP	79.58
	79.58 - 77.47 - 76.65 - 78.76 - x - x		
5.	Timothy Herman	BEL	79.49
	73.55 - x - 75.65 - 76.62 - 78.84 - 79.49		
6.	Dawid Wegner	POL	78.46
	78.46 - 78.03 - x - x - x - -		
7.	Cyprian Mrzyglod	POL	77.77
	77.34 - x - 77.59 - 77.77 - 77.14 - -		
8.	Nicolás Quijera	ESP	74.94
	73.46 - 73.25 - 74.94 - 74.15 - 74.85 - x		

MUJERES

100 m
Final A (+0.3)

1.	Jaël-Sakura Bestué	ESP	11.19
2.	Lorène Dorcas Bazolo	POR	11.28
3.	Ella Connolly	AUS	11.37
4.	Ángela Gabriela Tenorio	ECU	11.39
5.	Imani Lansiquot	GBR	11.40
6.	María Isabel Pérez	ESP	11.44
7.	Christania Williams	JAM	11.47

Final B (-0.2)

1.	Paula Sevilla	ESP	11.41
2.	Esther Navero	ESP	11.43
3.	Sonia Molina-Prados	ESP	11.49
4.	Alba Borrero	ESP	11.50
5.	Lucía Carrillo	ESP	11.60
6.	Carla Arwen Martínez	ESP	11.69
7.	Laura Martínez	ESP	11.86



400 m

Final A

1.	Naomi Van Den Broeck	BEL	50.80
2.	Sharlene Mawdlesy	IRL	50.82
3.	Alice Mangione	ITA	51.10
4.	Amandine Brossier	FRA	51.80
5.	Anna Polinari	ITA	51.90
6.	Berta Segura	ESP	52.13
7.	Nicole Caicedo	ECU	52.40
8.	Anabel Medina	DOM	53.24

Final B

1.	Blanca Hervás	ESP	51.68
2.	Gunta Vaicule	LAT	51.81
3.	Carmen Aviles	ESP	52.16
4.	Catia Azevedo	POR	52.21
5.	Eva Santidrian	ESP	52.23
6.	Laura Bueno	ESP	53.28
7.	Herminia Parra	ESP	53.44

800 m

Final A

1.	Catriona Bisset	AUS	1:59.17
2.	Worknesh Mesele	ETH	1:59.33
3.	Habitam Alemu	ETH	1:59.44
4.	Nigist Getachew	ETH	1:59.51
5.	Lena Kandissounon	FRA	1:59.70
6.	Lorea Ibarzabal	ESP	1:59.80
7.	Angelika Sarna	POL	1:59.84
8.	Georgia Griffith	AUS	1:59.89
9.	Lorena Martín	ESP	2:00.33
10.	Elena Bello	ITA	2:00.48
11.	Daniela García	ESP	2:00.68
12.	Renelle Lamote	FRA	2:01.03
13.	Valentina Rosamilia	SUI	2:01.10
	Catia Azevedo	POR	DNF

Final B

1.	Christina Hering	GER	2:01.11
2.	Sarah Healy	IRL	2:01.30
3.	Ellie Sanford	AUS	2:01.73
4.	Lucia Pinacchio	ESP	2:02.11
5.	Caroline Bredlinger	AUT	2:02.85
6.	Carley Thomas	AUS	2:03.73
7.	Bianka Keri	HUN	2:04.90
8.	Zoya Naumov	ESP	2:05.59
	Laura Bueno	ESP	DNF
	Assia Raziki	MAR	DNS

1500 m

1.	Melissa Courtney-Bryant	GBR	4:03.50
2.	Esther Guerrero	ESP	4:04.20
3.	Águeda Marqués	ESP	4:04.58
4.	Federica Del Buono	ITA	4:04.73
5.	Elise Vanderelst	BEL	4:04.79
6.	Yolanda Ngarambe	SWE	4:05.19
7.	Rose Davies	AUS	4:07.96
8.	María Pía Fernández Moreira	URU	4:09.53
9.	Claudia Mihaela Bobocea	ROU	4:10.89
10.	Jolanda Kallabis	GER	4:13.47
11.	Noélie Yarigo	BEN	4:25.81
12.	Carolina Lozano	ARG	4:29.76
	Zoya Naumov	ESP	DNF
	Gaia Sabbatini	ITA	DNS

100 m vallas

Final A (-0.9)

1.	Cindy Sember	GBR	12.76
2.	Giada Carmassi	ITA	12.91
3.	Maayke Tjin-A-Lim	NED	12.93
4.	Elisa Maria Di Lazzaro	ITA	12.98
5.	Sacha Alessandrini	FRA	13.04
6.	Xènia Benach	ESP	13.08
7.	Ricarda Lobe	GER	13.13
8.	Paola Vázquez	PUR	13.20

Final B (+0.3)

1.	Ellisavet Pesiridou	GRE	13.07
2.	Laura Banko	HUN	13.19
3.	Nika Glojnaric	SLO	13.20
4.	Mette Graversgaard	DEN	13.21
5.	Carmen Sánchez	ESP	13.36
6.	Paula Blanquer	ESP	13.50
7.	Elba Parmo	ESP	13.73
	Isabel Mayer	GER	DQ

400 m vallas

1.	Kemi Adekoya	BRN	53.90
2.	Alana Yukich	AUS	55.15
3.	Line Kloster	NOR	55.38
4.	Daniela Fra	ESP	56.13
5.	Sara Gallego	ESP	56.81
6.	Carla Garcia	ESP	56.99
7.	Robyn Brown	PHI	57.32
	Paulien Couckuyt	BEL	DNS

Pértiga

1.	Ariadni Adamopoulu	GRE	4.50
	4.05-1 / 4.20-1 / 4.30-1 / 4.40-1 / 4.45-2 / 4.50-1 / 4.55-xxx		
2.	Hanga Klekner	HUN	4.50
	4.05-1 / 4.20-1 / 4.30-1 / 4.40-2 / 4.45-1 / 4.50-2 / 4.55-xxx		
3.	Eleni-Klaoudia Polak	GRE	4.40
	4.05-1 / 4.20-3 / 4.30-1 / 4.40-1 / 4.45-1 / 4.50-xxx		
4.	Monica Clemente Marti	ESP	4.40
	4.05-1 / 4.20-1 / 4.30-3 / 4.40-3 / 4.45-xxx		
5.	Andrea San Jose Lopez	ESP	4.30
	4.05-1 / 4.20-2 / 4.30-1 / 4.40-xxx		

6. Maialen Axpe Etxabe ESP 4.30
   4.05-1 / 4.20-1 / 4.30-2 / 4.40-xxx
7. Juliana Campos BRA 4.20
   4.05-3 / 4.20-3 / 4.30-xxx

Triple salto

1. Ilionis Guillaume FRA 14.39
   14.17 /+0.9 - 13.86 /+0.5 - 14.39 /+1.0 - x /+0.5 - x /+0.2 - 14.33 /-0.2
2. Ana Peleteiro ESP 14.36
   X /+0.1 - 14.36 /-0.1 - x /+0.5 - 14.31 /+0.7 - 14.05 /+0.1 - 13.75 /+0.8
3. Tugba Danismaz TUR 14.10
   13.89 /-0.6 - 14.03 /+0.3 - x /+0.5 - 14.10 /-0.1 - x /+0.3 - x /+0.3
4. Gabriele Sousa BRA 14.04
   14.04 /+0.4 - 13.64 /+0.4 - 13.92 /+0.6 - 13.74 /+0.2 - - - 13.74 /+0.1
5. Gabriela Petrova BUL 13.98
   13.98 /-0.3 - x /+0.4 - x /+0.6 - x /+0.4 - x /+0.2 - x /+0.1
6. Rouguy Diallo FRA 13.89
   13.89 /+0.7 - x /+0.5 - x /+0.8 - 13.50 /+0.2 - x /+0.2 - 13.24 /+0.3
7. Darya Derkach ITA 13.75
   13.55 /+0.2 - x /+0.4 - 13.38 /+0.5 - 13.75 /+0.7 - x /+0.2 - 13.67 /+0.3
8. Anna Krasutska UKR 13.31
   13.31 /-0.1 - 13.23 /+0.3 - 13.28 /-0.3 - 13.23 /0.3 - 13.18 /+0.2 - 13.10 /+0.2

Martillo

1. Camryn Rogers CAN 77.76
   75.84 - 77.76 - x - 74.67 - x - x
2. Anna Purchase GBR 71.79
   69.92 - 68.05 - x - 71.19 - 71.79 - 69.87
3. Beatrice Nedberge Llano NOR 69.91
   67.78 - 67.71 - 69.91 - 69.37 - 69.42 - 69.12
4. Sara Fantini ITA 69.84
   68.38 - 68.16 - x - x - 65.32 - 69.84
5. Suvi Koskinen FIN 69.81
   x - 69.81 - 68.54 - 63.34 - x - x
6. Stamatia Scarvelis GRE 69.52
   66.45 - 69.52 - 68.14 - 65.79 - x - 67.46
7. Nicola Tuthill IRL 69.33
   68.78 - 69.33 - 65.55 - 68.92 - 67.54 - 65.47
8. Laura Redondo ESP 67.26



   x - x - 67.26 - 65.03 - x - x
9. Rose Loga FRA 66.22
   x - 66.22 - x
10. Natalia Sánchez ESP 65.02
    64.46 - 65.02 - x





XIX Meeting Iberoamericano
Huelva, 30 de abril

HOMBRES

1.500m
Final A

1.	Narve Gilje Nordas	NOR	3:34.11
2.	Federico Riva	ITA	3:34.35
3.	Jimmy Gressier	FRA	3:36.11
4.	Pieter Sisk	BEL	3:36.82
5.	Pol Oriach	ESP	3:37.08
6.	Nick Griggs	IRL	3:37.38
7.	Melese Nberet	ETH	3:37.39
8.	Benoit Campion	FRA	3:37.81
9.	Jesús Gomez	ESP	3:38.55
10.	Mohad Abdikadar Sheik Ali	ITA	3:38.73
11.	Emil Danielsson	SWE	3:38.88
12.	Filip Ingebrigtsen	NOR	3:38.91
13.	Joao Bussotti	ITA	3:41.87
	Bram Buigel	NED	DNF
	Ismael Debjani	BEL	DNF
	Ignacio Fontes	ESP	DNF
	Gonzalo García	ESP	DNS

Final B

1.	Javier Mirón Caro	ESP	3:37.39
2.	Mehmet Celik	TUR	3:37.46
3.	Carlos Saez Sadornil	ESP	3:37.75
4.	Oussama Cherrad	ALG	3:38.36
5.	Jonathan Grahn	SWE	3:38.81
6.	Pol Moya Betriu	AND	3:40.78
7.	Giovanni Filippi	ITA	3:40.85
8.	Eric Guzman Gonzalez	ESP	3:41.52
9.	Youssef Taoussi Yahyaoui	ESP	3:43.08
10.	Moa Abounnachat Bollerod	NOR	3:43.22
11.	István Szogi	HUN	3:45.72
12.	Fikadu Gonzalez Linares	ESP	3:49.86
	Alberto Guerrero Gascon	ESP	DNF
	Yahya Aouina El Karboubi	ESP	DNF

5.000m

1.	Adel Mechaal	ESP	13:14.26
2.	Elzan Bibic	SRB	13:14.78
3.	Robin Hendrix	BEL	13:16.14
4.	Per Svela	NOR	13:19.87
5.	Baldvin Magnusson	ISL	13:20.34
6.	Sergio Jimenez	ESP	13:20.89
7.	Fernando Carro	ESP	13:20.95
8.	Charles Wheeler	GBR	13:23.26
9.	Hayden Wilde	NZL	13:23.91
10.	Zakariya Mahamed	GBR	13:24.83
11.	Abdessamad Oukhelfen	ESP	13:26.83
12.	Daniel Arce	ESP	13:29.47
13.	Florian Bremm	GER	13:36.73
14.	Eduardo Menacho	ESP	13:37.28





15.	Abderrahman El Khayami	ESP	13:42.92
16.	Abdurrahman Gedikliogluu	TUR	13:44.82
17.	Sergio Paniagua	ESP	13:49.49
18.	Miguel Angel Martinez	ESP	13:54.32
19.	Unai Naranjo	ESP	13:55.41
20.	Mao Jinhu	CHN	14:07.59
	Eric Guzman	ESP	DNF
	Francesco Guerra	ITA	DNF
	Narve Gilje Nordas	NOR	DNF
	Brian Kipkorir	KEN	DNF

400m vallas
Final A

1.	Carl Bengtstrom	SWE	48.61 RM
2.	Giacomo Bertoncelli	ITA	49.45
3.	Constantin Preis	GER	49.91
4.	Krzysztof Holub	POL	49.94
5.	Mario Lambrughi	ITA	50.29
6.	Jesus David Delgado	ESP	50.54
7.	Iker Alfonso	ESP	51.19

Final B

1.	Karl Wallgren	SWE	50.59
2.	Fantin Crisci	FRA	50.69
3.	Jere Haapalainen	FIN	50.97

4.	Javier Lorente Union	ESP	51.22
5.	Mattia Tajana	SUI	51.35
6.	Tuur Bras	BEL	52.72
	Pablo Drees	ESP	DNF

3.000m obstáculos

1.	Frederik Ruppert	GER	8:17.41
2.	Tim Van De Velde	BEL	8:18.68
3.	Remi Schyns	BEL	8:18.95
4.	Milkesa Fikadu	ETH	8:21.25
5.	Etson Barros	POR	8:24.25
6.	Alejandro Quijada	ESP	8:24.38
7.	Salahaddine Ben Yazida	MAR	8:26.29
8.	Abdullah Tugluck	TUR	8:26.88
9.	Velten Schneider	GER	8:28.15
10.	Mohammed Aataati	MAR	8:29.01
11.	Olle Hesselbjerg	DEN	8:29.16
12.	Luc Le Baron	FRA	8:29.25
13.	Baptiste Guyon	FRA	8:29.48
14.	Ibrahim Ezzaydouni	ESP	8:31.84
15.	Jaoud Hssini	ESP	8:33.52
16.	Ruben Leonardo	ESP	8:33.99
17.	Andreu Blanes	ESP	8:39.11
18.	Carlos Angel	ESP	8:43.52
19.	Mourad Ed Dafali	MAR	8:43.80
20.	Mauricio Valdivia Verdugo	CHI	8:45.65
21.	Maciej Megier	POL	8:46.45
	Daniel Alvarez	ESP	DNF

Pértiga

1.	Pedro Buaro	POR	5.50 RM
	(5.20-1 / 5.35 - 1 7 5.50-2 / 5.60-xxx)		
2.	Isidro Leyva Donayre	ESP	5.20
	(5.20-1 / 5.35-xxx)		
3.	Riccardo Klotz	AUT	5.20
	(5.20-2 / 5.35-xxx)		
	Artur Coll	ESP	SM
	(5.20-xx)		
	Aleix Pi	ESP	SM
	(5.20-xxx)		
	Raphael Holzdeppe	GER	SM
	(5.35-xxx)		
	Juan Luis Bravo	ESP	DNS

Triple Salto

1.	Almir Dos Santos	BRA	16.96
	x - 16.23 /+0.9 - 16.68 /0.0 - 16.56 /-0.1 - 16.96 /-0.3 - x		
2.	Tomas Veszelka	SVK	16.06
	15.88 /+0.0 - 16.01 /+0.4 - 15.88 /+0.4 - 16.06 /+1.4 - 15.97 /-0.7 - 16.00 /+0.8		
3.	Enzo Hodebar	FRA	16.01
	16.01 /+0.5 - x - x - 14.75 /+1.6 - x - x		
4.	Nikolaos Andrikopoulos	GRE	15.96
	x - 15.71 /+0.3 - x - 15.96 /+1.1 - x - x		
5.	Federico Lorenzo Bruno	ITA	15.87
	15.84 /+0.6 - x - x - 13.61 /-0.8 - 15.60 /+0.8 - 15.87 /+0.4		
6.	Dimitrios Tsiamis	GRE	15.84
	15.52 /-0.1 - 15.84 /+1.8 - 15.62 /-0.6 - 15.25 /+1.2 - 15.48 /+0.5 - x		
7.	Carlos Martin	ESP	15.27
	15.03 /+1.3 - 14.44 /+0.8 - 14.84 /-1.0 - 15.27 /+0.4 - 15.06 /+1.2 - 14.89 /0.0		
8.	Benjamin Compaore	FRA	14.56
	x - x - x - 14.56 /+0.3 - - - x		

Disco

1.	Martynas Alekna	LTU	63.99
	57.13 - 63.69 - 63.99 - 61.54 - x - x		
2.	Oskar Stachnik	POL	63.25
	60.60 - 62.16 - 58.56 - 63.25 - x - 60.80		
3.	Simon Pettersson	SWE	61.73
	60.74 - 60.96 - 60.82 - x - 61.73 - x		
4.	Mauricio Ortega	COL	59.91
	59.14 - x - 59.49 - 59.91 - x - 58.63		
5.	Marek Barta	CZE	59.48
	x - 59.48 - x - 59.26 - 58.85 - 58.08		
6.	Masateru Yugami	JPN	59.17
	57.02 - 52.30 - 57.92 - 58.03 - 59.17 - x		
7.	Diego Casas Garrido	ESP	58.96
	55.35 - 58.24 - x - 58.19 - 58.96 - 58.06		
8.	Luis Manuel Ramirez Fabal	ESP	56.20
	54.77 - 56.20 - 55.96 - x - 55.27 - 55.10		
9.	Juan Jose Caicedo	ECU	56.01
	x - 56.01 - x		
10.	Temuri Abulashvili	GEO	52.89
	x - x - 52.89		
11.	Yasiel Brayan Sotero Salazar	ESP	52.66
	x - 52.66 - x		
12.	David Wrobel	GER	52.62
	52.62 - x - x		

4x100m

Final A

1.	Portugal	POR	39.85
	(David LANDIM, André PRAZERES, Delvis SANTOS, Frederico CURVELO)		
2.	España Sub20 A	ESP	40.09
	(Carlos DORADO, Daniel GONZALEZ , Alejandro RUEDA, Jorge HERNANDEZ)		
3.	España Sub23	ESP	40.61
	(Jose Luis JIMENEZ, Adria ALFONSO, Juan Carlos, Ricardo MATEO)		
4.	España Sub20 B	ESP	41.30
	(Manuel VILACHA, Ignacio HERNANDEZ, Rodrigo FITO, Samuel Chuckweneka RODRÍGUEZ)		
5.	España Sub18	ESP	41.67
	(Unai YUSTE, Hugo FERNANDEZ, Jan LOPEZ, Ivan GARCIA)		
6.	Portugal Sub20	POR	42.02
	(Tomas MATOS, Miguel VILLAMUDRIA, Vasco SENDAS, Diogo VAZ)		

Final B

1.	Portugal	POR	39.59
	(David LANDIM, André PRAZERES, Delvis SANTOS, Frederico CURVELO)		
2.	España SUB20 A	ESP	39.74
	(Carlos DORADO, Jorge HERNANDEZ, Daniel GONZALEZ, Alejandro RUEDA)		
3.	España Sub18	ESP	40.94 RE
	(Ivan GARCIA, Jan LOPEZ, Hugo FERNANDEZ, Samuel Chuckweneka RODRÍGUEZ)		
	España Sub23	ESP	DNF
	(Jaime MENDOZA, Juan Carlos CASTILLO, Adria ALFONSO, Jose Luis JIMENEZ)		
	Portugal Sub20	POR	DQ
	(Tomas MATOS, Miguel VILLAMUDRIA, Vasco SENDAS, Diogo VAZ)		
	España Sub20 B	ESP	DNS
	(Manuel VILACHA, gnacio HERNANDEZ, Rodrigo FITO, Alejandro RUEDA)		

MUJERES

1.500m

1.	Nigist Getachew	ETH	4:05.93
2.	Mary Ekiru	KEN	4:05.96
3.	Marta Zenoni	ITA	4:06.55
4.	Berenice Cleyet-Merle	FRA	4:06.85
5.	Gaia Sabbatini	ITA	4:06.97
6.	Lorea Ibarzabal	ESP	4:08.56
7.	Zoya Naumov	ESP	4:08.83
8.	Daniela Garcia	ESP	4:09.27
9.	Giulia Aprile	ITA	4:10.25
10.	Marina Martinez	ESP	4:11.19
11.	Samrawit Muluget	ETH	4:13.34
12.	Angela Viciosa	ESP	4:18.01
13.	Lucia Pinacchio	ESP	4:23.65
	Naima Ait Alibou	ESP	DNF
	Khadija Benkassem	MAR	DNF
	Tirhas Gebrehiwet	ETH	DNS

3.000m Obstáculos

1.	Belen Casetta	ARG	9:29.86
2.	Carolina Robles	ESP	9:30.57
3.	Derya Kunur	TUR	9:36.56
4.	Ruken Tek	TUR	9:39.91
5.	Emilia Lillemo	SWE	9:39.97
6.	Irene Sanchez-Escribano	ESP	9:42.61
7.	Linn Soderholm	SWE	9:43.18
8.	Sumeyye Erol	TUR	9:45.81
9.	Julia Samuelsson	SWE	9:48.15
10.	Blanca Fernandez	ESP	9:53.60
11.	Zita Urban	HUN	9:53.92
12.	Julia Koralewska	POL	10:00.32
13.	Marta Serrano Azpiazu	ESP	10:00.32
14.	Claudia Corral Hodar	ESP	10:03.98
15.	Maria Barbero Vigil	ESP	10:12.57
16.	Alexa Lemitre	FRA	10:15.02
17.	Sevval Ozdogan	TUR	10:25.57

Altura

1.	Buse Savaskan	TUR	1.90
	1.71-2 / 1.76-1 / 1.80-1 / 1.84-3 / 1.87-2 / 1.90-3 / 1.92-xxx		
2.	Imke Onnen	GER	1.87
	(1.80-1 / 1.84-1 / 1.87-1 / 1.90-xxx		
3.	Ella Junnila	FIN	1.84
	(1.76-1 / 1.80-1 / 1.84-2 / 1.87-xxx		
4.	Heta Tuuri	FIN	1.80
	1.71-1 / 1.76-1 / 1.80-1 / 1.84-xxx		
5.	Kateryna Tabashnyk	UKR	1.80
	1.71-1 / 1.76-2 / 1.80-2 / 1.84-xxx		
6.	Fedra Fekete	HUN	1.76
	1.71-1 / 1.76-1 / 1.80-xxx		
7.	Aurora Vicini	ITA	1.76
	1.71-2 / 1.76-1 / 1.80-xxx		
8.	Una Stancev	ESP	1.76
	1.71-1 / 1.76-2 / 1.80-xxxx		

Longitud

1.	Tessy Ebosele	ESP	6.57
	6.57 /+1.5 - 4.76 /+0.7 - 5.87 /0.0 - 5.77 /-0.2 - 6.45 /-0.5 - x		
2.	Laura Raquel Muller	GER	6.52
	6.32 /+0.8 - x - 6.41 /0.0 - 5.10 /+0.5 - 6.52 /-0.4 - 6.46 /+0.5		
3.	Tilde Johansson	SWE	6.21
	6.21 /+1.1 - 6.20 /+1.5 - 6.16 /+0.1 - 5.16 /-0.3 - 6.10 /-0.7 - 6.02 /-0.1		
4.	Evelise Veiga	POR	6.21
	6.21 /+0.8 - x - x - x - 6.03 /-0.6 - x		
5.	Kitija Paula Melnbarde	LAT	6.14



	x - 6.14 /+0.9 - 5.98 /+1.3 - 5.59 /-0.3 - 5.89 /+0.2 - 6.03 /-0.2		
6.	Jogaile Petrokaite	LTU	6.09
	6.09 /+0.5 - 6.06 /+1.3 - 5.96 /+0.8 - 5.93 /+0.1 - 5.62 /-0.4 - 5.79 /+0.2		
7.	Laila Lacuey	ESP	5.86
	x - 5.60 /+0.7 - 5.86 /+0.5 - x - 5.63 /-0.7 - 5.59 /-0.7		
8.	Merle Homeier	GER	5.81
	x - x - 5.81 /-0.2 - x - 5.76 /+0.9 - 5.78 /-0.2		
	Petra Banhidi-Farkas	HUN	SM
	x - x - x		

Peso

1.	Fanny Roos	SWE	18.29
	17.07 - 17.74 - 17.28 - 17.92 - 17.61 - 18.29		
2.	Julia Ritter	GER	18.25
	x - 17.80 - 17.70 - 18.25 - 17.93 - 18.06		
3.	Maria Belen Toimil	ESP	18.22
	x - 17.57 - 17.82 - 18.22 - x - x		
4.	Jessica Inchude	POR	17.62
	17.28 - x - x - 17.62 - 17.48 - 17.51		
5.	Amelia Campbell	GBR	17.61
	17.22 - x - 17.61 - 17.07 - 17.33 - x		
6.	Alina Kenzel	GER	17.53
	x - 17.08 - x - 17.52 - 17.53 - x		
7.	Eliana Bandeira	POR	17.24
	x - 17.19 - 17.12 - 16.99 - x - 17.24		
8.	Jolien Maliga Boumkwo	BEL	15.68
	15.50 - 15.44 - 15.68 - 15.32 - x - x		

Jabalina

1.	Bekah Walton	GBR	59.95
	55.50 - x - 58.91 - 59.95 - 51.81 - x		
2.	Manuela Rotundo	URU	58.68
	55.00 - 55.23 - 58.57 - 53.56 - 57.38 - 58.68		
3.	Elina Tzengko	GRE	56.51
	53.99 - x - 56.51 - 55.90 - 53.89 - 54.81		
4.	Yulenmis Aguilar	CUB	56.13
	52.51 - 56.13 - x - x - x - x		
5.	Petra Sicakova	CZE	56.10
	x - x - 54.15 - 55.81 - 56.10 - 55.69		
6.	Marcelina Witek-Konofal	POL	54.25
	x - 50.10 - x - 53.55 - 54.25 - x		
7.	Annabella Bogdan	HUN	54.14
	49.49 - 51.13 - 49.04 - 54.14 - x - 53.57		
8.	Arantza Moreno	ESP	51.08
	51.08 - x - 50.26 - 49.92 - 49.42 - 50.29		
9.	Fanni Kover	HUN	49.06
	48.27 - 49.06 - x		

4x100m
Final A

1.	Portugal Sub23	POR	45.16

(Vera MONTEIRO, Leonor FERREIRA, Lurdes OLIVEIRA,Iris SILVA)
2. España Sub23 ESP 45.20
(Maria HERNANDEZ, Laura CASTILLO, Esperança CLADERA, Eva IBARRA)
3. España Sub20 A ESP 45.22
(Ericka Badeau MASERAS, Jazmin ROMEU, Ivana PERALTA, Laura MARTINEZ)
4. España Sub18 ESP 45.91 RE
(Amelia Grace WEEKS, Sara NAVARRO, Marina DELGADO, Maria RETANA)
5. Portugal Sub20 POR 45.93
(Beatriz CASTELHANO, Yoana PESTANA, Margarida OLIVEIRA, Rita BARBOSA)
6. España Sub20 B ESP 46.51
(Glory LLORENTE, Gloria VALVERDE, Ariadna MONTALBAN, Carla Arwen MARTINEZ)

Final B

1. España Sub20 A ESP 45.28
(Laura MARTINEZ, Ericka Badeau MADERAS, Ivana PERALTA, Jazmin ROMEU)
2. Portugal Sub23 POR 45.32
(Joana DIAS, Leonor FERREIRA, Lurdes OLIVEIRA, Iris SILVA)
3. Portugal Sub20 POR 46.04
(Beatriz CASTELHANO, Joana BARRETO, Margarida OLIVEIRA, Rita BARBOSA)
4. España Sub20 B ESP 46.27
(Maria RETANA, Carla Arwen MARTINEZ, Ariadna MONTALBAN, Gloria VALVERDE)

España Sub23 ESP DNF
(Eva IBARRA, Laura CASTILLO, Esperança CLADERAS, Paula MARTINEZ)
España Sub18 ESP DQ
(Glory LLORENTE, Sara NAVARRO, Martina DELGADO, Amelia Grace WEEKS)





Meeting Jaén Paraíso Interior
Continental Tour Bronze
Andújar, 17 de mayo

HOMBRES

100m

Final A (+0,4)

1.	Guillem CRESPÍ	ESP	10.34
2.	Jona EFOLOKO	GBR	10.35
3.	David MORGAN-HARRISON	GBR	10.41
4.	Delvis SANTOS	POR	10.46
5.	Juan Carlos CASTILLO	ESP	10.50
6.	Sergio LOPEZ BARRANCO	ESP	10.63

Final B (-1,1)

1.	Ricardo SANCHEZ	ESP	10.35
2.	Bernat CANET	ESP	10.50
3.	Arnau MONNE	ESP	10.67
4.	Pablo MONTALVO	ESP	10.68
5.	David GOMEZ	ESP	10.68
6.	Alberto CALERO	ESP	10.85

800m

Final A

1.	Ryan CLARKE	NED	1:45.74
2.	Koitatoi KIDALI	KEN	1:45.78
3.	Brad MATHAS	NZL	1:45.93
4.	Mark ENGLISH	IRL	1:46.29
5.	Hugo HOUYEZ	FRA	1:46.61
6.	Cillian KIRWAN	IRL	1:46.93
7.	Filip SNEJDR	CZE	1:49.21
	Alejandro Jose MATIENZO	ESP	DNF
	Eric NZIKWINKUNDA	BDI	DNF
	Thomas RANDOLPH	GBR	DNF
	Mariano GARCIA	ESP	DNS

Final B

1.	Lenny KOTIKASH	KEN	1:47.06
2.	Abdellah MOUZLIB	MAR	1:47.47
3.	Marino BLOUDEK	CRO	1:48.11
4.	Salih TEKSOZ	TUR	1:48.53
5.	Elian Numa LOPEZ	ESP	1:49.56
6.	David CARRANZA	ESP	1:51.40
7.	Antonio Carlos FERNANDEZ	ESP	1:52.66
8.	Francesco CONTI	ITA	1:54.69
	Tom DRADRIGA	UGA	DNF

1.500m

1.	Matthew Kipchumaba KIPSANG	KEN	3:35.87
2.	Cathal DOYLE	IRL	3:36.32
3.	Jesus GOMEZ	ESP	3:37.35
4.	Abderrahman EL KHAYAMI	ESP	3:39.29
5.	Nuno PEREIRA	POR	3:39.39
6.	Ruben AMARAL	POR	3:39.97



7.	Fikadu GONZALEZ	ESP	3:40.65
8.	Jose Carlos PINTO	POR	3:40.93
9.	Alex SALAS MOLINA	ESP	3:41.64
10.	Yahya AOUINA EL	ESP	3:41.71
11.	Aitor GARCIA	ESP	3:49.29
	Connor WHITELEY	AUS	DNF
	Alberto GUERRERO	ESP	DNF
	Samuel Abate ZELEKE	ETH	DNS

Altura

1.	Alperen ACET	TUR	2.24
	2.07-2 / 2.12-2 / 2.16-1 / 2.19-2 / 2.22-3 / 2.24-2 / 2.26-x / 2.28-xx		
2.	Yair PORTILLO	MEX	2.22
	2.12-1 / 2.16-1 / 2.19-3 / 2.22-2 / 2.26-xxx		
3.	Manuel LANDO	ITA	2.22
	2.07-1 / 2.12-1 / 2.16-1 / 2.19-1 / 2.22-3 / 2.26-xxx		
4.	Erick PORTILLO	MEX	2.19
	2.12-1 / 2.16-1 / 2.19-1 / 2.22-xxx		
5.	Eugenio MELONI	ITA	2.16
	2.07-1 / 2.12-1 / 2.16-2 / 2.19-xxx		
6.	Ignacio BERNANDO	ESP	2.12
	2.02-1 / 2.02-2 / 2.12-1 / 2.16-xxx		
7.	Carlos ROJAS	ESP	2.12
	2.02-2 / 2.07-1 / 2.12-3 / 2.16-xxx		
	Luis Joel CASTRO	PUR	DNS

Martillo

1.	Özkan BALTACI	TUR	74.20
	72.40 - 74.20 - 73.86 - x - 73.24 - 73.78		
2.	Daniel RABA	HUN	73.29
	68.32 - 69.73 - 68.68 - 71.85 - 71.75 - 73.29		
3.	Halil YILMAZER	TUR	72.53
	68.91 - 69.32 - 69.09 - 69.99 - 72.53 - 71.22		
4.	Kevin ARREAGA ALMEIDA	ESP	71.52
	69.67 - 69.17 - x - 69.12 - 71.52 - 71.18		
5.	Patrik HAJEK	CZE	71.23
	68.08 - 70.20 - 67.27 - 71.23 - 67.84 - 69.45		
6.	Decio ANDRADE	POR	69.90
	69.01 - 67.65 - 69.90 - 67.36 - 66.91 - 68.96		
7.	Simone FALLONI	ITA	69.31

	68.09 - x - 68.24 - 68.92 - 69.31 - 67.77		
8.	Allan WOLSKI	BRA	69.18
	69.18 - x - x - x - 68.89 - x		
9.	Alberto GONZALEZ MOYANO	ESP	67.04
	x - 67.04 - x - - -		
10.	Pedro Jose MARTIN CAZALILLA	ESP	66.55
	x - x - 66.55 - - -		
11.	Paul CREUZEVAULT	FRA	66.12
	x - 66.12 - x - - -		
12.	Carlos GONZALEZ VALLEJO	ESP	56.91
	x - 56.91 - 56.49 - - -		

MUJERES

200m (+0,5)

1.	Cecilia TAMAYO-GARZA	MEX	23.22
2.	Esperança CLADERA GIL	ESP	23.31
3.	Esther NAVERO CEREZO	ESP	23.34
4.	Paula SEVILLA LOPEZ-VIEJA	ESP	23.44
5.	Lucia CARRILLO AMAYUELAS	ESP	23.75
6.	Aurora BERTON	ITA	23.90
7.	Ann Marii KIVIKAS	EST	24.00
8.	Martha MENDEZ	DOM	24.55

400m

Final A

1.	Martina WEIL RESTREPO	CHI	52.81
2.	Eva SANTIDRIAN RUIZ	ESP	52.97
3.	Gunta VAICULE	LAT	53.49
4.	Alessandra BONORA	ITA	53.74
5.	Modesta Juste MORAUSKAITE	LTU	53.79
	Anabel MEDINA	DOM	DNS

Final B

1.	Berta SEGURA BERENJENO	ESP	53.00
2.	Blanca HERVAS RODRIGUEZ	ESP	53.07
3.	Aauri Lorena BOKESA	ESP	53.29
4.	Laura BUENO FERNANDEZ	ESP	53.68
5.	Carmen AVILES PALOS	ESP	53.72
6.	Laura BOU SAUMELL	ESP	54.33

800m

1.	Georgia BELL	GBR	1:59.93
2.	Berdine CASTILLO LILLO	CHI	2:03.03
3.	Patricia SILVA	POR	2:03.13
4.	Maeliss TRAPEAU	FRA	2:03.19
5.	Dilek KOCAK	TUR	2:03.24
6.	Zoya NAUMOV CORBERA	ESP	2:03.95
7.	Lucia PINACCHIO FERNANDEZ	ESP	2:04.21
8.	Valme PRADO DURAN	ESP	2:05.42
9.	Georgie HARTIGAN	IRL	2:05.57
10.	Khadija BENKASSEM	MAR	2:05.57
11.	Bregje SLOOT	NED	2:07.93
	Ana RAMIREZ CARRASCO	ESP	DNF

100m vallas

Final A (+0,8)

1.	Giada CARMASSI	ITA	13.28
2.	Xenia BENACH SOLE	ESP	13.31
3.	Laura BANKO	HUN	13.42
4.	Marli JESSOP	GBR	13.61
5.	Anna Maria MILLEND	EST	13.82



Final B (+0,0)

1.	Carmen SANCHEZ GUERRA	ESP	13.42
2.	Elba PARMO GARCIA	ESP	13.64
3.	Uxia PEREIRA ALONSO	ESP	13.76
4.	Sade Tung MAYE SERRANO	ESP	14.25

Disco

1.	Ozlem BECEREK	TUR	59.25
	58.12 - 55.57 - 54.96 - 59.25 - 59.10 - x		
2.	Stefania STRUMILLO	ITA	57.01
	53.60 - 57.01 - 51.35 - 54.00 - 53.98 - 51.31		
3.	Emily CONTE	ITA	56.03
	x - 50.49 - 56.03 - 54.58 - x - 52.87		
4.	Zara OBAMAKINWA	GBR	55.35
	x - 55.35 - x - 53.59 - 51.63 - x		
5.	Karolina URBAN	POL	54.63
	51.45 - 54.63 - x - 52.49 - 54.24 - x		
6.	June KINTANA LARRAZA	ESP	53.05
	51.90 - x - 53.05 - x - x - 52.51		
7.	Daniela FERNANDEZ DE HARO	ESP	50.55
	50.43 - x - 47.70 - x - x - 50.55		



XVI Mitin Internacional Santa Cruz de Tenerife

Santa Cruz de Tenerife, 27 abril

Hombres. 200m. Final A. 1. Jorge Santana 21.95 - **Longitud**. 1. Héctor Delgado 7.07/+1,6 - **Peso**. 1. Arttu Korkeasalo FIN 18.87 - **Disco**. 1. Yasiel Bryan Sotero 61.86 (x - 61.86 - 59.08 - x - 60.38 - x) - 2. Rami Kankaanpää FIn 57.41

Mujeres. Disco. 1. Helena Leveeläti FIN 54.96 - 2. Sanni Kuparinen 51.16

Meeting de atletismo Ibiza "Toni Bonet"

Ibiza (Islas Baleares), 11 de mayo

Hombres. 200m (+0,3). 1. Shamar Horatio GUY 20.85 - 2. Juan Carlos Castillo 20.95 - 4. Sebastià Pons 21.24 - 4. Adrià Alfonso 21.30 - **400m.** 1. Charlie Cravell GBR 46.18 - **800m.** 1. Heithem Chentef ALG 1:46.02 - 2. Abdellah Mouzlib MAR 1:46.62 - 3. Zine El Abidine ALG 1:46.96 - 4. David Carranza 1:47.28 - 5. David Cartiel 1:47.54 - 6. Eric Guzmán 1:47.93 - 7. Elian Numa López 1:48.41 - 8. samuel Martín 1:49.48 - **3.000m.** 1. Nassim Hassaous 7:50.87 - 2. Ádam Maijò 7:52.62 - 3. Sergio Paniagua 7:55.41 - 4. El Mehdi El Nabaoui MAR 7:55.91 - 5. Miguel Ángel Martínez 7:56.13 - 6. Kikadu González 7:58.41 - 7. Jaime Migallón 8:00.64 - 8. Ronaldo olivo 8:05.42 - 9. Juan Antonio Pérez 8:08.31 - 10. Hugo de Miguel 8:09.26 - **110m vallas** (+0,4). 1. Asier Martínez 13.29 - 2. Orlando Ortega 13.89 - 3. Ángel Díaz 13.95 - 4. Carlos Oses 14.04

Mujeres. 200m (+1,0). 1. Irene Siragusa ITA 23.06 - 2. Esther Navero 23.33 - 3. Carmen Marco 23.34 - **400m**. 1. Aauri Lorena Bokesa 53.90 - 2. Adriana Janowicz-Poltorak POL 54.17 - 3. Laura Hernández 55.69 - 8**00m.** 1. Lucía Pinacchio 2:04.84 - 3. Assia Raziki MAR 2:05.44 - 3. Marta Mitjans 2:06.03 - 4. Khadija Benkassem MAR 2:06.87 - 5. Marta Olmedo 2:07.95 - 6. Havana Kofi Allistone 2:08.73 - 7. Claudia Mihaela Bobocea ROU 2:08.93 - **2.000m.** 1. Esther Guerrero 5:45.30 - 2. Lucía Rodríguez 6:00.33 - 3. Andrea Romero 6:04.46 - 4. Cristina Esperjo 6:10.68 - 5. Marina Guerrero 6:15.80 - **Longitud**. 1. Fátima Diame 6.68/+0,8 (x - x - 6.30/+0,3 - x - 6.68/+0,8 - 6.18/+0,0) - 2. Tessy Ebosele 6.47/+1,8 (6.47/+1,8 - 6.42/+0,2 - x - 6.31/+0,0 - x - 6.35/+0,0) - 3. Andrea Arilla 6.36/+1,2 (x - 6.35/+0,0 - 6.12/+0,0 - 6.35/+1,2 - x) - 4. Filippa Kvitten CYP 6.35/+1,1 - 5. Evelyn Yankey 6.29/+1,5 (6.24/+1,9 - 6.29/+1,5 - 6.29/+0,2 - x - x - x) - 6. Evelise Veiga POR 6.24/+0,1 - 7. Carmen Rosales 6.18/+0,9 (6.10/+1,1 - 5.97/+0,4 - x - x - 6.18/+0,9 - 4.51/+0,5)

V Gran Premio Nacional de Atletismo Excma. Diputación de Ciudad Ciudad Real

Ciudad Real, 11 de mayo

Hombres. 100m (+0,3). 1. Óscar Izquierdo 10.66 - **Triple**. 1. Vicente Docavo 15.96/+1,3

Mujeres. 100m vallas (+0,0). 1. Elba Parmo 13.57 - 2. Carmen Sánchez 13.63 - 3. Uxía Pereira 13.88 - **Altura**. 1. Paula López 1.74 - **Triple**. 1. María Barrios (2007) 12.42/+0,1

XIII Meeting Internacional Arona de Pruebas Combinadas 2024

Arona (Santa Cruz de Tenerife), 11/12 mayo

Hombres. Decatlón. 1. Malik Diakite GER 8.037 (11.09/+0,0 - 7.42/+2,4 - 14.12 - 1.88 - 49.00 - 14.96/+1,6 - 42.74 - 4.70 - 61.58 - 4:16.86) - 2. Jeff Tesselaar NED 8.035 (10.90/+0,9 - 7.88/+2,2 - 14.03 - 1.97 - 48.16 - 14.65/+0,6 - 38.33 - 4.50 - 50.55 - 4:16.54) - 3. Ledwis Church GBR 7.742 (11.29/+0,0 - 6.84/-0,7 - 14.68 - 2.00 - 50.10 - 14.45/+0,6 - 43.73 - 4.50 - 54.39 - 4:34.70) - 4. Gerson Vidal izaguirre VEN 7.674 (11.18/+0,9 - 7.24/+2,6 - 14.44 - 1.91 - 50.07 - 14.05/+0,6 - 43.54 - 4.60 - 51.14 - 4:54.22) - 5. David Abrines 7.662 (11.08/+0,0 - 7.34/+0,6 - 13.96 - 1.94 - 49.07 - 14.50/+0,0 - 39.93 - 3.90 - 64.31 - 4:49.28) - 6. Harry Kendall GBR 7.475 (10.96/+0,9 - 6.96/+2,1 - 13.87 - 1.88 - 48.32 - 15.48/+0,0 - 42.29 - 4.10 - 56.09 - 4:42.58) - - 7. José San Pastor 7.446 (11.13/+0,0 - 7.06/+2,5 - 15.69 - 1.88 - 50.07 - 14.85/+1,6 - 39.92 - 4.30 - 54.18 - 4:59.48)

Mujeres. Heptatlón. 1. Elisa Pineau FRA 6.020 (13.94/+1,5 - 1.72 - 14.19 - 25.00/-0,9 - 6.15/+1,3 - 44.71 - 2:21.27) - 2. Kate =’Connor IRL 6.009 (13.94/+1,9 - 1.72 - 12.79 - 25.27/-0,7 - 6.04/+1,8 - 49.08 - 2:17.07) - 3. Lydia Boll SUI 5.911 (14.02/+1,5 - 1.69 - 13.12 - 25.14/-0,7 - 6.12/+1,2 - 42.60 - 2:15.90) - 4. Ida Eikeng NOR 5.894 (13.23/+1,9 - 1.72 - 13.75 - 24.26/-0,9 - 5.90/+0,8 - 47.43 - 2:40.909 - 5. Katelyn Adel SUI 5.851 (14.02/+1,5 - 1.78 - 12.57 - 24.80/-0,9 - 5.87/+2,0 - 37.12 - 2:14.79) - 6. Andrea Medina 5.828 (13.94/+1,5 - 1.75 - 13.14 - 25.22/-0,7 - 5.89/+1,1 - 38.05 - 2:16.27) - 7. Shaina Burns USA 5.695 (13.72/+1,9 - 1.69 - 13.10 - 25.54/-0,7 - 5.95/+1,3 - 35.20 - 2:17.79) - 8. Sofía Cosculluela 5.679 (13.42/+1,9 - 1.63 - 13.08 - 24.82/-0,9 - 5.97/+1,7 - 35.79 - 2:23.04) - 9. Laura Van den Brande BEL 5.677 (14.03/+1,5 - 1.78 - 12.50 - 26.39/-1, - 5.89/+1,6 - 38.68 - 2:19.15) - 10. Sennah Vanhoeijen BEL 5.554 (14.44/+1,3 - 1.72 - 12.73 - 26.17/-1,1 - 6.18/+0,2 - 36.27 - 2:23.32) - 11. Joyce Van Welie NED 5.487 (14.52/+1,3 - 1.63 - 12.61 - 25.17/-0,7 - 5.69/+0,8 - 41.10 - 2:22.29) - 12. Laura Aguilera 5.391 (14.12/+1,5 - 1.63 - 10.72 - 254.62/-0,9 - 5.79/+1,8 - 29.11 - 2:13.53

XXXVI Trofeo Feria Chica

Palencia, 12 mayo

Hombres. 100m Final A (+0,3). 1. Sergio Juárez 10.68 - **Altura**. 1. Daniel Nsue 2.01 - 2. Ignacio Bernardo 2.01 - **Peso**. 1. Carlos Tobalina 19.81 (18.82 - 19.58 - 19.981 - 19.17 - 19.60 - x) - 2. Daniel Pardo 17.13

Mujeres. 100m. Final A (-1,7). 1. Lucía Carrillo 11.82 - **400m**. Final A 1. Patricia Urquía 55.58 - 2. Lucía Carrillo 55.77 - **Altura**. 1. Aitana Alonso (2008) 1.70 - **Peso**. 1. Fiona Mar Villarroel 14.23

Canarias Athletics Invitational

Santa Cruz de Tenerife, 15 de mayo

Hombres. 200m (+2,5). 1. Timothé Mumenthaler SUI 20.68 - 2. Shamar Horatio GUY 20.91 - 3. Ramyl Guliyev 20.95 - 4. Hachim Maaroufou COM 20.99 - 5. Joe Ferguson GBR 21.11 - 6. Bruno Hortelano 21.41 - 7. Ione Yanes Gaspar 21.54 - **400m.** 1. Charlie Carvell GBR 46.90 - 2. Ben Higgins GBR 47.68 - 3. Simon Bujna CZE 47.81 - 4. Terrende Agard NED 47.99 - 5. Samuel García 48.58 - **800m.** 1. Javier Mirón 1:48.23 - 2. Mostafa Smaili MAR 1:49.83 - **300m vallas.** 1. Jesús David Delgado 50.50 - 2. Marancha Mokaya GBR 51.55 - 3. Ousmane Sidibe SEN 51.73 - 4. Bienvenu Sawadogo BRK 51.82 - 5. Abdelmalik Lahoulou ALG 51.95 - **Longitud**. 1. Zhnag Jingqiiang CJN 7.80/+1,5 - 2. Eusebio Cáceres 7.77/+2,4 - 3. Inger Kiplesund NOR 7.76/+3,2 (87.59/+1,) - 4. Hans-Christian Hausenberg EST 7.74/+2,8 (7.44/+1,6) - 5. Lester lescay CUB 7.59/+1,4 - 6. Yuhao Shi CHN 7.57/+3,5 - 7. Héctor Delgado 7.27/+2,3 (7.02/+1,1) - **Disco**. 1. Daniel Stahl SWE 68.99 (62.40 - 67.56 - 68.95 - 68.99 - 68.00 - 67.03) - 2. Martynas Alekna LTU 66.59 (59.89 - 64.18 - 60.20 - 58.70 - 65.10 - 66.59) - 3. Daniel Jasinski GER 63.55 - 4. Robert Urbanek POL 63.02 - 5. Alessio Mannucci ITA 62.99 - 6. Yasiel Bryan Sotero 62.75 (59.90 - 61.72 - 62.62 - 62.75 - 58.57 - 62.75) - 7. Juan José Caicedo ECU 60.94

Mujeres. 200m (+3,6). 1. Esperança Cladera 23.26 - 2. Cecilia Tamayo MEX 23.34 - 3. Lucía Carrillo 23.39 - 4. Jyothi Yarraj IND 23.57 - 5. Kristina Knott PHI 23.62 - 6. Irene Siragusa ITA 23.65 - 7. Lisa Nippgen GER 23.74 - **400m.** 1. Martina Weil CHI 53.61 - 2. Eva

Santidrián 543.76 - 3. Luna Bulmahn GER 54.06 - 5. Natasha Harrison 54.12 - 5. Berta Segura 54.68 - 6. Bárbara Camblor 55.41 - **1.500m.** 1. Simiuc Petronella ROU 4:21.71 - 2. Trhas Gebrehiwet Gebrekidan ETH 4:22.38 - 3. Ángela Viciosa 4:22.6 - 4. Roukia Mouici ALG 4:22.68 - 5. Frezewde Tesfaye ETH 4:24.19 - 400m vallas. 1. Noura Ennadi MAR 57.56 - 2. Robyn Browen PHI 57.89 - 3. Hayley McLean GBR 58.29 - 4. Carla García 58.95 - **Triple**. 1. Ana Peleteiro 13.82/+1,3 (13.81/+2,9 - 13.82/+1,3 - 12.61/+1,9 - ab) - 2. Aina Griksaite LTU 13.77/+2,4 (13.73/+1,3) - 3. Elena Andrea Talos ROU 13.67/+2,0 - 4. Kira Wittmann GER 13.55/+3,2 (13.37/+1,5) - 5. Maria Purtsa GERE 13.43/+2,3 (13.16/+0,7) - 6. Hanna Minenko ISR 13.22/+2,0 - 7. Lucía Curbelo 12.56/+1,9 - **Peso**. 1. Julia Ritter GER 18.23 - 2. Jessica Inchude POR 18.20 - 3. Alina Kenzel GER 17.86 - 4. Eliana Bamdeira POR 17.82 . 5. Klaudia Kardasz POL 17.80 - 6. Katharina Maisch GER 16.96 - 7. Zuzana Maslana POL 16.86

III Meeting de Atletismo Coria del Rio " Premio Rogelio Sales"

Coria del Rio (Sevilla), 15 de mayo

Hombres. 100m. Final A (+3,1). 1. Harlyn Ángel Pérez CUb 10.36 - 2. Juan Carlos CXastillo 10.37 - 3. José Luis Jiménez 10.47 - 4. Jesús Gómez 10.50 - 5. Carlos Dorado (2006) 10.51 . 6. Arnau Monné 10.57 - Final B (+1,1). 1. Tijan Keita GAM 10.53 - 2. Sergio López 10.63 - 3. Mario López 10.67 - Elim.1 (+2,9). 1. Castillo 10.38 - 2. Pérez 10.43 - 3. Dorado 10.50 - 4. Keita 10.53 - 5. S. López 10.54 - 6. M.López 10.62 - Elim.2 (+2,4). 1. Monné 10.532 - 2. Jiménez 10.52 - 3. Gómez 10.53 - 4. José María Marvizón 10.58 - 5. Ismael Gómez 10.61 - 6. Daniel Cortés 10.64 - Elim.3 (+0,8). 1. Sergio Juárez 10.58 - **200m** Final A (+2,0). 1. Juan Carlos Castillo 20.93 - 2. Adrià Alfonso 21.12 - 3. Daniel Rodríguez 21.14 - Final B (+1,5). 1. Iván Piñero 21.52 - 2. José María Marvizón 21.73 - 3. Daniel Cortés 21.86 - Final C (+1,3). 1. Jesús Gómez 21.59 - 2. Daniel Casado (2006) 21.98 - Final D (+0,7). 1. Daniel García 21.74 - **400m** Final A. 1. Julio Arenas 46.68 - 2. Manuel Bea 46.90 - **800m** Final A. 1. José Ignacio Pérez 1:47.28 - 3. Ángel Álvarez 1:49.92 - **Triple**. 1. Ramón Adalia 15.86/+2,6 (15.91/+0,8) - 2. Carlos Martín 15.73/+1,3

Mujeres. 100m Final A. (+1,3). 1. Alba Borrero 11.54 - 2. Carmen Marco 11.56 - Elim.1 (+0,6). 1. Marco 11.58 - 2. Borrero 11.71 - **200m** Final A (+2,3). 1. Esther Navero 23.66 - **400m** Final A. 1. Aauri Lorena Bokesa 53.54 - 2. Herminia Parra 53.61 - 3. Blanca Hervás 53.74 - 4. Laura Bueno 53.97 - 5. Ana Prieto (2005) 54.31 - 6. Laura Aguilera 54.62 - Final B. 1. Ana Garaitaonandía 55.52 - **800m** Final A. 1. Marta Mitjans (2006) 2:05.26 - 2. Valme Prado 2:05.68 - 3. Rocío Rodríguez 2:09.69 - 4. Laura Rivera 2:09.17

G.P. Int.Federación de Atletismo de la Comunidad Valenciana Sagunto 2024

Sagunto (Valencia), 15 de mayo

Hombres. 200m (-0,1). 1. Israel Sala 21.45 - 2. Sergio carbó 21.46 - 3. Miguel izquierdo 21.67 - 4. José Daniel Lusilla 21.71 - 5. Javier Tovar 21.78 - 6. Alberto Calero 21.83 - 7. Sergi Meseguer 21.86 - **1.500m.** 1. Mathew Kipchumba Kipsang KEN 3:38.92 - 2. Sala Hedine MAR 3:45.24 - 3. David Cartiel 3:45.56 - 4. Hugo de Miguel 3:45.85 - 5. Víctor A. Requena 3.45.98 - 6. Hamza Ardjoun 3:46.17 - 1**10m vallas** (+0,7). 1. Javier García 14.27 - **Longitud**. 1. Sergio Polo 7.30/+1,4 - 2. Martí Adell 7.27/+0,0 - 3. Davie Fernández 7.02/+1,1 - 4. Javier Alcacer 7.01/-0,3 - 5. Jorge Ureña 7.00/+0,0

Mujeres. 100m. Final (+0,7). 1. Carla Arwen Martínez (2006) 11.51 - 2. Laura Castillo 11.80 - 3. Carla Cruz 11.86 - Elim.2 (-0,5) 1. Martínez 11.65 - **800 m.** 1. Marta Olmedo 2:08.22 - 2. Paulette Natacha Fernández 2:08.62 - 3. Alicia González (2006) 2:09.39 - **1.500m.**1 . Carla Masip 4:20.53 - 2. Andrea Romero 4:21.76 - 3. Angharad Davies GBR 4:23.38 - 4. Sandra Labarta 4:24.26 - **Longitud**. 1. Pepa Gombau 6.02/-1,1 (5.76/+0,0 - x - 6.02/-1,1 - 6.01/-1,4 - 5.94/+0,0 - 5.93/+0,0) - 2. Andrea Salvador 4.91/+0,0 - 3. Olubumi Precious Umukoro (2006) 5.90/-2,0 - 4. Elena Corella 5.76/-0,2 - 5. Naida Calonge 5.71/+1,4 - **Peso.** 1. Judit Prats 14.02

IX Meeting Memorial José Luis Hernández

Pamplona, 17 de mayo

Hombres. 100m Final A (+0,4). 1. Javier Sanz 10.86 - **800m.** Final A. 1. Sala Hedine Hammi MAR 1:49.52 - **400 m vallas.** Final A. 1. Javier Lorente 51.30 - 2. Iker Alfonso 51.54 - 3. Jorge García 51.98 - Final B. 1. Diego Santidrián 51.72 - **Longitud**. 1. Pablo Delgado 7.66/+0,0 - 2. Iker Arotzena 7.65/+0,8 - 3. Eneko Carrascal 7.15/+0,0 - 4. Ander Iriarte 7.02/+0,0 - **Jabalina**. 1. Nicolás Quijera 74.44 (71.96 - 74.44 - 73.55 - x - p - p) - 2. Pablo Costas 72.93 (69.60 - 72.93 - x - x - 72.84 - 71.19) - 3. Rodrigo Iglesias 66.76

Mujeres. 1.500m. Final A. 1. Koraíni-Anthí Kiriakopoúlou GRE 4:18.65 - 2. July Ferreira da Silva BRA 4:21.69 - 3. Jihad Essoubai MAR 4:22.96 - **100m vallas** (+0,7). 1. Claudia Villalante 13.66 - 2. Aitana Radsma 13.87 - **400m vallas.** Final A. 1. Paula Soria 58.26 - 2. Nora Suárez 59.80 - **Altura**. 1. Marguerire Helen Lorenzo CAN 1.84 - 2. Jennifer Laritza Rodríguez COL 1.81 - 3. Saleta Fernández 1.75 - 4. Iradi Blasco (2005) 1.70 - 5. Uxue Erice 1.70 - 6. Garazi Larrakoetxea 1.70 - **Pértiga**. 1. Roberta Bruni ITA 4.61 (4.31-1 / 4.41-1 / 4.51-1 / 4.61-3 / 4.74-xxx) - 2. Malen Ruiz de Azua 4.31 (4.11-2 / 4.31-1 / 4.41-xxx) - 3. Mónica Clemente 4.11 (3.81-1 / 4.01-1 / 4.11-1 / 4.21-xxx) - 4. Alaine Hernández (2005) 3.71 - **Longitud**. 1. Andrea Arilla 6.457+0,5 (x - x - 6.45/+0,5 - 6.14/+0,0 - 6.067+0,0 - x) - 2. Laila Lavuey 6.11/+0,0 (6.02/-1,3 - x - x - 4.87/-1,3 - 6.11/+0,0 - x) - 3. Andreea Florina Sabou 6.09/+0,4 (5.70/+0,9 - 6.08/+0,0 - x - 6.04/+0,0 - 6.07/+0,1 - 6.09/+0,4) - 4. Zuriñe Celís 5.99/+0,5 - 5. Andrea Salvador 5.93/+0,0 - **Martillo**. 1. Nicola Tuthill IRL 67.78 - 2. Laura Redondo 67.29 (65.93 - 65.92 - 63.12 - 67.29 - 65.87 - 67.08) - 3. Natalia Sánchez 63.73 (x - x - x - 62.79 - 63.09 - 63.73) - 4. Gema Martí 63.35 (63.35 - 62.84 - 62.19 - 61.11 - 63.22 - 60.72) - 5. Nerea Ibinaga 60.00 (60.00 - 58.79 - 57.72 59.38 - 58.01 - x) - 6. Belén Bermejo 59.25 - **Jabalina**. 1. Yulenmis Aguilar 56.52 (x - x - 51.41 - 45.77 - 52.21 - 56.52) - 2. Yiset Magali Jiménez 54.68 - 3. Arataza Moreno 53.58 (x - 53.58 - 51.99 - 49.18 - x - 52.17)

Gran Premio Ciudad de Vigo

Vigo (Pontevedra), 17 de mayo

Hombres. 100m Final (+2,5). 1. Pablo Tomé 10.59 - 2. Mauro Triana 10.63 - Elim.1 (+3,8). 1. Tomé 10.57 - 2. Triana 10.64 - 3. Adrián Pérez 10.68 - **400m** Final A. 1. Jacobo Soler 47.71

Mujeres. 800m. 1. Himi Lamiyae MAR 2:10.24 - 2. Sabela Martínez (2008) 2:10.99 - **5.000m.** 1. Alice Marie Genevieve Finot FRA 15:25.94 - 2. Naima Ait Alibou 16:04.75 - **Pértiga**. 1. Manuela Blanco 3.80

Miting Internacional Ciutat de Barcelona - WACT Bronze

Barcelona, 19 de mayo

Hombres. 200m (+1,8). 1. Fostine Desalu ITA 20.73 - 2. Pol Retamal 20.80 - 3. Jan Jirka CZE 21.07 - 4. Abdulaziz Atafi KSA 21.12 - 5. Andoni Calban 21.16 - 6. Adrià Alfonso 21.17 - 7. Erick Joel DOM 21.25 - 8. Miguel Gasch 21.54 - **400m.** 1. Omar Elkhatib POR 46.18 - 2. Iñaki Cañal 46.43 - 3. Óscar Husillos 46.78 - 4. Claudi Gómez 47.18 - 5. Bernat Erta 47.25 - 6. Lucas Búa 47.65 - 800m. 1. Anicet Kozar FRA 1:46.01 - 2. Guy Learmoth GBR 1:46.22 - 3. Elvin Josuñe Canales 1:46.61 - 4. Lenny Kotikash KEN 1:46.65 - 5. Pol Moya AND

1:46.90 - 6. Efrem Mekonnen ETH 1:47.06 - 7. Harry Purcell IRL 1:47.57 - 8. Eric Guzmán 1:47.68 - **5.000m.** 1. Mostapha Akkaoui MAR 13:36.07 - 2. Mathew Kipchumba Kipsang KEN 13:39.12 - 3. Àdam Maijó 13:50.61 - 4. Eric Nzambimana BDI 13:54.88 - 5. Aleix Vives 13:58.36 - 6. Artur Bossy 14:00.30 - **400m vallas.** 1. Sergio Fernández 49.52 - Triple. 1. Tobia Bocch ITA 16.64/+2,3 - 2. Alexis Capello AZE 16.34/+1,9 - 3. Ramón Adalia 15.56/+1,1 - **Peso**. 1. Mostafa Hassan EGY 20.36 - 2. Miguel Gómez 18.81 (18.81 - 18.61 - 18.38 - 18.14 - 18.06 - 18.03)

Mujeres. 100m Final (+1,3). 1. María Isabel Pérez 11.18 - 2. Jaël-Sakura Bestué 11.27 - 3. Irene Siragusa ITA 11.30 - 4. Kiara Parker USA 11.43 - 5. Anahi Suárez ECU 11.48 - 6. Kristina Knott PHI 11.48 - 7. Sonia Molina-Prados 11.52 - 8. Carmen Marco 11.53 - Elim.1 (+2,9). 1. Parker 11.28 - 2. Siragusa 11.31 - 3. Suárez 11.42 - 4. Marco 11.47 - Elim.2 (+2,6). 1. Pérez 11.11 - 2. Bestué 11.29 - 3. Knott 11.42 - 4. Molina-Prados 11.47 - 5. Ona Rossell 11.53 - 6. Alba Borrero 11.63 - **200m** (+1,5). 1. Patricia Urquía 23.94 - 2. Celia Payrato 24.07 - 3. Ona Rossell 24.19 - **800m.** 1. Nigist Getachew ETH 1:59.62 - 2. Daniela García 2:00.43 - 3. Lorena Martín 2:01:36 - 4. Marina Martínez 2:02.48 - 5. Esther Guerreri 2:02.51 - 6. Berdine Castillo CHI 2:02.93 - 7. Naomi Korir KEN 2:03.85 - 8. Marta Mitjans (2006) 2:04.42 - 9. Zoya Naumov 2:04.62 - **400m vallas.** 1. Vera Barbosa POR 56.90 - 2. Daiela Fra 57.07 - 3. Chayenne da Silva BRA 57.90 - 4. Robyn Brown 58.19 - 5. Carla García 58.44 - 6. Nora Suárez 59.61 - **Altura**. 1. Margueritte Lorenzo CAN 1.87 - 2. Una Stancev 1.84 - 3. Keely O'Hagan 1.81 - 4. Ona Bonet (2006) 1.77 - 5. Zuzanna Bednarek (2007) 1.77 - 6. Jennifer Rodríguez COL 1.77 - **Pértiga**. 1. Sonia Malavisi ITA 4.50 - 2. Andrea San José 4.30 (4.10-1 / 4.30-1 / 4.45-xxx) - 3. María Roberta Gherca ITA 4.20 - 4. Virginia Scardanzan ITA 4,10 - 5. Mónica Clemente 4.10 (3.85-1 / 4.00-1 / 4.10-3 / 4.20-x / 4.30-xx) - 6. Naira Pérez 4.00 (3.85-1 / 4.00-1 / 4.10-xxx) - 7. Alejandra Saborit 4.00 (3.70-1 / 3.85-2 / 4.00-2 / 4.10-xxx) - 8. Clara Fernández 3.70 - 8. Lorena Vives 3.70 - **Triple**. 1. Kira WittmANN ger 13.56/+2,6 - 2. Aleksandra Mitrovic SRB 13.37/+0,8 - 3. Naiara Estanga 12.86/+1,2 - **Martillo**. 1. Rose Loga FRA 70.87 - 2. Nicola Tuthill IRL 67.30 - 3. Vanessa Sterckendries BEL 66.51 - 4. Suvi Koskinen FIN 66.23 - 6. Laura Redondo 65.07 (62.45 - 63.27 - 65.07 - x - x - x) - 7. Xena Ngomateke FRA 65.00 - 7. Osarumen Odeh 61.65 (60.22 - 61.65 - x - 59.01 - x - x) - 8. Mariana Marcelino BRA 60.54

GP Migfons I Fons I Fons I Proves Locals Miting de Barcelona

Barcelona, 19 de mayo

Hombres. 1.500m. Final A. 1. Aleix Serra 3:47-58 - **3.000m.** Final A. 1. Albert Alsina 8:20.75 - 2. Pere Mas 8:20.77 - 3. Biel Morancho (2006) 8:21.35

Mujeres. 800m Final B. 1. María Alduan 2.10.54 - 2. Carla Bisbal (2005) 2:10.77 - **1.500m.** Final A. 1. Rosalía Tárraga 4:24,69 - 2. Miren Martín 4:25.43 - 3. Laia Casajoana 4:26.58 - 4. Laura Rodríguez 4:26.78 - **3.000m.** Final A. 1. Isabel Linares 9:36.27 - 2. Natalia Benito 9:59.65

Meeting de Atletismo "Paco Sánchez Vargas"

Granada, 19 de mayo

Hombres. 100m Final A (+0,5). 1. Ricardo Sánchez 10.45 - 2. Bernat Canet 10.45 - 3. José González 10.50 - 4. Jesús Gómez 10.50 - 5. Mario lópez 10.58 - 6. Daniel Rodríguez 10.67 - Final B (+0,3). 1. Sergio lópez 10.59 - 2. Roberto llarena 10.60 - 3. Pablo Montalvo 10.62 - 4. José Luis Jiménez 10.66 - 5. José María Marvizón 10.68 - Elim.1 (+0,0) 1. López 10.64 - 2. Sergio lópez 10.66 - Elim.2 (+1,4). 1. Gómez 10.55 - 2. Canet 10.55 - 3. Rodríguez 10.63 - 4. Pabblo Arranz 10.68 - Elim.3 (+0,6). 1. Sánchez 10.56 - 2. González 10.62 - **200m** (Final A (-0,3). 1. Mario López 21.74 - 2. David Gómez 21.81 - 3. Ismael Gómez 21.93 - Final B (+0,0). 1. Jorge Santana 21.76 - 2. José Daniel Lusilla 21.87 - **110m vallas.** Final (+0,69. 1. Kevin Sánchez 13.94 - 2. Ángel Díaz 14.02 - 3. Carlos Oses 14.12 - Elim.1 (+0,9). 1. 1. Sánchez 13.87 - 2. Oses 13.93 - 3. Díaz 14.09 - **Altura**. 1. Carlos Rojas 2.05 - **Pértiga**. 1. Isidro Leyva 5.40 - **Longitud**. 1. Iván Verdugo 7.14/+1,6 - 2. David Gutiérrez 7.08/+1,9 - 3. Ricardo Suárez 7.05/+1,8 - **Peso**. 1. Antonio Santana 18.22 (17.26 - 17.60 - 18.07 - 18.22 - x - x)

Mujeres. 100m Final A (+2,1). 1. Carla Arwen Martínez (2006) 11.59 - 2. Maria Florencia Lamboglia ARG 11.66 - Elim.1 (+0,0). 1. Lamboglia 11.73 - Elim.2 (+0,2). 1. Martínez 11.69 - **200m** Final A (-0,7). 1. María Florencia lamboglia 24.01 - Final B (+2,1). 1. Carla Arwen Martínez 24.26 - **100m vallas** Final A (+0,0). 1. Xènia Benach 13.11 - 2. Carmen Sánchez 13.60 - 3. Alba Lobato 13.66 - 4. Sheila Prados 13.75 - 5. Julia Griñán 13.81 - Elim.1 (+1,3). 1. Benach 13.12 - 2. Sánchez 13.52 - 3. Griñán 13.63 - 4. Lobato 13.67 - 5. Prados 13.76 - Elim.2 (-0,7). 1. Wayna Romero 13.69 - 2. Uxue Pereira 13.87 - **400m vallas.** 1. Laura Aguilera 59.27 - Altura. 1. Edna Paylo Gomez 1.75 - 2. Paula López (2006) 1.72 - **Pértiga**. 1. Marta Mohedo (2006) 3.60 - **Longitud**. 1. Carmen Rosales 6.25/+3,6 (5.81/+0,0 - x - x - 6.25/+3,6 - x - 6.18/+1,0) - 2. Lucía Orihuela 5.82/+2,7 (5.75/-0,3) - 3. María de los Angeles Arroyo 5.79/+0,9 - 4. Carolina Durán 5.71/+1,1

XI GP Diputació de Castellón - IX Memorial José Antonio Cansino

Castellón, 22 de mayo

Hombres. 100m Final A (+1,8). 1. Guillem Crespí 10.23 - 2. Ricardo Sánchez 10.38 - 3. Dewi Thomas Hammond GBR 10.49 - 4. Delvis Santos POR 10.50 - 5. Christopher Valdez DOM 10.51 - 6. Bernat Canet 10.62 - 7. Arnau Monné 10.64 - Final B (+2,8). 1. Carlos Dorado (2006) 10.51 - 2. Israel Sala 10.60 - **400m** Final A. 1. Anthony Zambrano COL 46.04 - 2. Iñaki Cañal 46.18 - 3. Erick Joel Sánchez DOM 46.42 - 4. Óscar Husillos 46.68 - 5. Hamza Dair MAR 47.19 - 6. Jamal Marcus Rhoden-Stevens GBR 47.63 - **800m.** Final A. 1. Mark English 1:45.85 - 2. José Ignacio Pérez 1:46.31 - 3. Ronaldo Olivo 1:46.53 - 4. Andirrahman Saeed Hassan QAT 1:46.84 - 6. Errahim Alzofairi KWA 1:47.50 - 6. Mohamed Abouettaheny MAR 1:47.62 - 7. Sala Hedine Hammi MAR 1:48.40 - Final B. 1. Ángel Álvarez 1:49.44 - 2. David de Blas 1:49.84 - **1.500m.** Final A. 1. Javier Mirón 3:36.47 - 2. Pol Moya AND 3:37.90 - 3. Ruben Amaral POR 3:38.19 - 4. Fikadu González 3:38.46 - 5. Pol Oriach 3:39.15 - 6. Alex Salas 3:39.82 - 7. Yahya Oauina 3:40.23 - 8. Alex Pintado (2006) 3:40.73 . 9. Miguel Martínez 3:41.06 - 10. Oussama Allaaoui MAR 3:41.53 - 11. David Cartiel 3:42.02 - 12. Mohamed Reda Sebie 3:42.25 - 13. Enrique Herreros 3:42.98 - 14. Marcos Crespo 3:43.62 - **10.000m.** 1. Thierry Ndikumwebayo 27:26.57 - 2. Tariq Ahmed Al Amri KSA 28.20.53 - 3. Juan Antonio Pérez 28:50.53 - 4. Pablo Sánchez 28:52.16 - 5. Miguel Marques 29:33.15 - **Pértiga**. 1. Walter Alejandro Viáfara COL 5.30 - 2. Aleix Pi 5.20 - 3. Alex Gracia 5.20 - 4. Manel Pagés 5.20 - 5. Adrià Ripollés 5.10 - 6. Juan Luis Bravo 5.10 - 7. Asier Añorga (2006) 5.00 - **Longitud**. 1. Eusebio Cáceres 7.97/+1,6 - 2. Maximilian Eltholzner GER 7.95/+0,4 - 3. Iker Arotzena 7.79/+3,9 (7.63/+1,4) - 4. Jaime Guerra 7.60/+2,5 (7.49/+1,6) - 5. Andre Pimienta 7.32/+2,8 - Triple. 1. Jordan Alejandro Díaz 17.55/+1,5 (17.55/+1,5 - p - 17.02/+1,3 - x - p - 17.26/+0,3) - 2. Tiago Pereira 16.66/+0,6 - 3. Alexis Copello AZE 16.36/+2,8 (16.12/+0,2) - 4. Jonathan Seremes FRA 16.30/+0,4 - 5. Kauam Kamal Aleixo BRA 16.20/+0,3 - 6. Enzo Hodebar FRA 16.12/+1,1 - 7. José Emilio Bellido 15.32/+0,8 (última competición de su carrera deportiva) - **Disco**. 1. Yasiel Bryan Sotero 62.24 (61.88 - x

- 62.24 - x - x - x) - 2. Diego Casas 60.43 (58.25 - 59.57 - 59.39 - 60.27 - 59.96 - 60.43) - 3. Lois Miakel Martínez (1981) 55.92 - 4. Edujose Lima POR 55.47 - **Martillo**. 1. Allan Wolski BRA 70.51 - 2. Yasmail Fernández CUB 70.17 - 3. Kevin Arreaga 69.49

Mujeres. 100m Final A (+0,8). 1. Lorene Bazolo POR 11.45 - 2. nahy Grabiela Suares ECU 11.47 - 3. Aimara Nazareno ECU 11.54 - 4. Ona Rosell 11.77 - 5. Liranyi Alonso DOM 11.79 - **400m** Final A. 1. Nicole Dayis Caicedo ECU 52.84 - 2. Anny Caroline de Bassi BRA 52.87 - 3. Carmen Avilés 53.61 - 4. Sara El Hachimi MAR 53.67 - 5. Carmen Sánchez 54.71 - 6. Bianca Acosta 55.76 **- 800m.** 1. Martina Escudero 2:05.38 - 2. Khadija Benkassem MAR 2:05.54 - 3. Marta Olmedo 2:07.24 - 4. Rocío Rodríguez 2:07.37 - 5. Alicia González 2:08.41 - 6. Irene Rubio 2:09.86 - **1.500m.** 1. Degu Birtukan ETH 4:11.94 - 2. Naima Aït Alibou 4:14.72 - 3. Crala Masip 4:15.15 - 4. Josefa Quezada CHI 4:15.94 - 5. Raquel Echeverría 4:20.41 - 6. Elena Martín 4:21.61 - 7. Marta Mitjans (2006) 4:22.47 - 8. Alicia Lázaro 4:24.18 - 9. Soukaina El Khayami MAR 4:25.82 - 10. Laura Domene 4:26.24 - 11. Houda Ahettiou MAR 4:26.77 - **100m vallas** Final A (+2,4). 1. Xènia Benach 13.20 - 2. Laura Bankó 13.40 - 3. Paula Blanquer 13.45 - 4. Jessica Barreiro 13.59 - 5. Elba Parmo 13.64 - 6. Carmen Sánchez 13.69 - Final B (+2,0). 1. Marina Lamata 13.85 - 2.000m obstáculos. 1. Nadia Soto (2007) 6:30.41 - **Altura**. 1. Marysabel Senyu DOM 1.82 - 2. Jennifer Laritza Rodríguez COL 1.8 0- 3. Ona Bonet (2006) 1.78 - 4. Laura Alegre 1.72 - Pértiga. 1. Naiara Pérez (2005) 4.15 (3.70-2 / 3.90-2 / 4.05-2 / 4.15-1 / 4.25-xxx) - 2. Andrea San José 4.15 (4.15-2 / 4.25-xxx) - 3. Aslin Quialia Masso CUB 4.05 - 4. Alejandra Saborit 4.05 (3.70-1 / 3.90-1 / 4.05-3 / 4.15-xxab) - 5. Clara Fernández 3.90 - 6. Lorena Vives 3.90 - 7. Virginia Fuentes 3.70 - 6. Alaine Hernández (2006) 3.70 - **Longitud**. 1. Fatima Diame 6.84/+2,8 (x - 6.64/+0,1 - x - 6.70/+2,3 - x - 6.84/+2,8) - 2. Filippa Kviten CYP 6.70/+2,6 (6.45/+1,8) - 3. Irati Mitxelena 6.55/+0,7 (6.32/+2,4 - 6.43/+2,5 - 6.53/+2,7 - x - x - 6.55/+0,7) - 4. Tessy Ebosele 6.53/+2,5 (x - 6.28/+2,2 - x - 6.53/+2,5 - 6.42/+1,2 - 6.46/+1,5) - 5. Evelise Veiga POR 6.47/+2,6 - 6. Milena Mitkova 6.40/+2,1 (6.03/+0,1) - 7. Yuliana Angulo ECU 6.25/+2,6 (6.20/+1,2) - 8. Pepa Gombau 6.16/+2,5 (x - 6.03/+0,5 . 6,05/-0,7 - 6.16/+2,5 - 5.04/+2,7 - x) - **Triple**. 1. Ana Peleteiro 14.28/+1,1 (14.09/+1,4 - 14.28/+1,1 - x - 13.50/+0,5 - x - 14.13/+0,4) - 2. Dariya Derkach ITA 13.92/+0,1 - 3. Illinois Guillaume FRA 13.89/+0,3 - 4. Diallo Rougoy FRA 13.59/+1,2 - 5. Janne Nielsen DEN 13.21/+0,0 - 6. Sokhna Galle FRA 13.10/+1,2 - **Disco**. 1. Daniela Fernández 51.24 (49.37 - 50.90 - x - x - 51.24 - 51.24) - 2. Nneka Naomey Ezenwa 50.31 (50.31 - x - 47.90 - x - x - x) - **Martillo**. 1. Mayra Alexandra Gaviria COL 6.446 - 2. Osarumen Odeh 63.30 (61.86 - 63.25 - 63.30 - x - x - x) - 3. Gema Martí 62.41 (62.41 - 61.56 - x - 60.92 - 60.17 - 4. Natalia Sánchez 60.68 (x - 60.59 - x - x - x - 60.68) - 5. Mariana Grasielly Marcelina BRA 57.50

Desafío Nerja 2024 "Restaurantes Pulguilla & Ayo" - WACT Challenger

Nerja (Málaga), 22 de mayo

Hombres. 100m (+0,0). 1. Roberto Rigali ITA 10.32 - 2. Sergio López 10.51 - 3. David Gómez 10.65 - 200m (+0,0). 1. Juan Carlos Casrillo 21.09 . 2. Daniel Rodríguez 21.38 - 3. Iván piñeiro 21.65 - 4. Pablo Montalvo 21.76 - 4. Daniel García 21.78 - 6. Cai Kekanwa Caldi Crawford GBR 21.80 - **400m.** 1. Alejandro Guerrero 47.75 - **800m** Final A. 1. Mohamed Attaoui 1:44.88 - 2. Elvin Josué Canales 1:45.58 - 3. Abdellah Mouzlib MAR 1:45.74 - 4. Tumo Nkape BOT 1:45.92 - 5. Lenny Kotikash KEN 1:46.75 - 6. Efrem Mekonnen ETH 1:47.11 - 7. Raúl Villalonga 1:47.41 - 8. David Carranza 1:48.28 - Final B. 1. Tom Dradiga UGA 1:47.35 - 2. Matheus Americo Medeiros BRA 1:48.12 - 3. Marco Rufo 1:48.61 - 4. Lei Jiaqing CHN 1:48.92 - 5. Pablo Rodríguez 1:49.45 - 6. Antonio Carlos Fernández 1:49.45 - **1.500m** Final A. 1. Mathew Kipchumba Kipsang KEN 3:36.00 - 2. Jesús Gómez 3:36.77 - 3. Marc Tortell GER 3:37.19 - 4. Jose Carlos PÑInto POR 3:37.81 - 5. Addisu Wegene ETH 3:38.48 - **5.000m.** 1. Samuel Cherop UGA 13:28.58 2. Sailas Rotich UGA 13:30.80 - 3. Johana Erot KEN 13:32.89 - 4. El Mehdi El Nabaoui MAR 13:34.60 - 5. Zenebe Ayele Tadesse ETH 13:38.00 - 6. Abdurrahman Gedikliogu TUR 13:40.06 - 7. Iván Manceñido 14:03.36 - 8. Mao Jinhu CHN 14:05.24 - **110m vallas** (+0,0). 1. Enrique Llopis 13.26 - 2. Kevin Sánchez 13.87 - 3. Leo El Achkar MAR 14.21 - **400m vallas.** 1. David Thir SWE 50.70 - 2. Niklas Strohmayer-Dangl AUT 51.19 - **3.000m obstáculos.** Final A. 1. Faid ERI Mostafa MAR 8:20.71 - 2. Alejandro Quijada 8:27.08 - 3. Andreu Blanes 8:27.42 - 4. Abdullah Tigluk TUR 8:29.81 - 5. Sebastián Martos 8:31.88 - 6. Aberrahman El Khayami 8:33.79 - 7. Elphas Toroitich Ndiwa UGA 8:34.23 - 8. Nabil Sebbar 8:34.48 - 9. El Hocine Bouchrak 8:37.14 - 10. Alejnadro ortuño 8:38.43 - 11. Daniel Álvarez 8:42.31 - 12. Ismail Atriki 8:46.37 - 13. Jaouad Hissini 8:48.63 - 14. Gonzalo Parra 8:49.32 - 15. Alejandro Nogales 8:50.21 - 16. Hosea Chemutai UGA 8:51.44 - 17. Mauricio Andrés Valdivia CHI 8:55.98 - **Altura**. 1. Carlos Rojas 2.14 - **Pértiga**. 1. Isidro Leyva 5.40

Mujeres. 100m Final A (+1,5). 1. Angela Gabriela Tenorio ECU 11.23 - 2. María Isabel Pérez 11.26 - 3. Sonia Molina-Prados 11.48 - 4. Johanelis Herrera Abreu ITA 11.72 - 5. Maria Florencia Lamboglia ARG 11.78 - **200m** (+0,0). 1. Esther Navero 23.42 - 2. María Florencia Lamboglia ARG 23.89 - 3. Johanelis Herrera Abreu ITA 24.13 - 4. Marina Delgado 24.45 - **400m.** Final A. 1. Herminia Parra 53.09 - 2. Aauri Lorena Bokesa 53.29 - 3. Laura Bueno 53.57 - 4. Lisa Lilja SWE 53.81 - 5. Ana Prieto (2005) .54.07 - 6. Laura Aguilera 54.09 - 7. Nora Suárez 54.49 - **800m** Final A. 1. Niglist Getachew ETH 1:58.81 - 2. Oratile Nowe BOT 2:00.67 - 3. Daniela García 2:01.26 - 4. Kasanet Alem Kahase ETH 2:05.87 - 5. Lamyae Himi MAR 2:06.24 - 6. Paulette Natacha Fernández 2:07.58 - **1.500m** Final A. 1. Hawi Abera Kumsa ETH 4:05.26 - 2. Esther Guerrero 4:05.61 - 3. Marta Pérez 4:05.91 - 4. María Pía Fernández URU 4:07.90 - 5. Águeda Marqués 4:08.31 - 6. Marina Martínez 4:10.71 - 7. July Ferreira da Silva BRA 4:10.87 - 8. Ángela Viciosa 4:18.83 - 9. Angharad Davies GBR 4:20.46 - 9. María Viciosa 4:21.91 - **5.000m.** 1. Saukaina Atanane MAR 15:18.78 - 2. Carla Gallardo 15:27.70 - 3. Emine Hatun Mechaal 15:38.24 - 4. Laura Priego 15:38.54 - 5. Cristina Ruiz 15:39.31 - 6. Idaira Prieto 15:40.76 - 7. Cristina Espejo 15:56.70 - 8. Lucía Rodríguez 15:57.86 - **3.000m obstáculos.** 1. Flavie Renouard FRA 9:28.96 - 2. Blanca Fernández 9:35.21 - 3. Ikram Ouaziz 9:39.46 - 4. Ialia Hadji FRA 9:54.01 - 5. Marta Serrano 9:55.58 - **Altura**. 1. Una Stancev 1.84 (1.72-1 / 1.78-1 / 1.81-1 / 1.84-3 / 1.87-xxx) - 2. Virginia Martín 1.72

XXXVI Encuentro de Atletismo Diputación de Cáceres

Cáceres, 31 de mayo

Hombres. 100m. Final (+1,9). 1. Gabriel Maia POR 10.35 - 2. Óscar Izquierdo 10.47 - 3. Tomas Dinis POR 10.52 - 4. Álvaro Olmedo (2007) 10.57 - 5. Fernando Durán (2007) 10.67 - Elim.1(+2,7). 1. Maia 10.49 - 2. Dinis 10.52 - 3. Olmedo 10.58 - Elim.2. 1. Izquierdo 10.57 - **400m**. 1. Lucas Búa 47.36 - 2. Andrés Franco POR 47.37 - **Altura**. 1. Eduardo García 2.04 - 2. Eduardo Cobas 2.00 - Longitud. 1. Tiago Silva POR 7.52/+1,1 - 2. Juan Francisco Trujillo 7.32/+1,6 - 3. Esteban Cobas 7.26/+1,6 - 4. Tomas Dinis POR 7.13/+2,6 (7.10/+1,1) - **Peso**. 1. Miguel Gómez 17.65 - 2. Alejandro Noguera 16.70 - Martillo. 1. Pedro José Martín 64.87

Mujeres. 100m. Final (+1,9). 1. Paula Martínez 11.65 - 2. Wayra Romero 11.79 - Elim.1 1(+2,2). 1. Martínez 11.73 - Elim.1 1. Pereira 13.77 - 2. Sereno 13.85 - **800m.** 1. Marta Escudero 2:09.13 - 100m vallas (+1,1) 1. Carmen Sánchez 13.30 - 2. Melissa Sereno 13.72 - 3. Sade Tung Maye 13.99 - **Longitud**. 1. Nathalee Aranda PAN 6.22/+0,4 - 2. Ana Rita Silva POR 5.98/+2,5 - 3. Laura Martínez (2006)

5.92/+1,6 - **Martillo**. 1. Natalia Sánchez 63.02 (x - 59.41 - 59.33 - 60.82 - 60.82 - 63.02) - 2. Gema Martí 61.94 (61.06 - 59.52 - 59.24 - 60.93 - 59.21 - 61.94) - 3. Mayra Gaviria COL 61.83

XXXIII Trofeo de Atletismo Ciudad de Salamanca Memorial "Carlos Gil Pérez"

Salamanca, 1 de junio

Hombres. 100m. Final A. (+0,0) 1. Shainer Reginfo CUB 9.90 - 2. Reynaldo R.Espinosa CUB 9.96 - 3. Ricardo Sánbchez 10.18 - 4. Animesh Kujur IND 10.27 - 5. Dewi Thomas Hamond GBR 10.32 - 6. Sergio Juárez 10.40 - 7. Sergio López 10.47 - 8. Daniel Quero 10.59 - Final B (+0,0). 1. Tristán Cárdenas 10.45 - 2. David Vicente 10.46 - 3. David Alejandro 10.46 - 4. Daniel Cortés 10.51 - 5. Jorge Hernández 10.54 - 6. Maur Triana 10.55 - 7. Jorge Celada 10.66 - Elim.1 (+2,3). 1. Reginfo 10.03 - 2. Espinosa 10.11 - 3. Sánchez 10.23 - 4. Kujur 10.37 - 4. López 10.53 - 6. Alejandro 10.61 - 7. Jaime Tocino (2004) 10.69 - Elim.2 (+1,8). 1. Hammond 10.43 - 2. Triana 10.59 - 3. Gabriel de la Cruz 10.61 - 4. Cárdenas 10.64 - 5. Daniel Rodríguez 10.68 - Elim.3 (+1,3). 1. Juárez 10.45 - 2. Hernández 10.62 - Elim.4 (+2,3). 1. Quero 10.57 - 2. Vicente 10.59 - 3. Cortés 10.59 - 4. Iván Ruiz 10.69 - **200m** Final A (+4,9). 1. Animesh Kujur IND 20.59 - 2. Daniel Rodríguez 20.85 - 3. Mauro Triana 21.27 - 4. Kasper Andersson DEN 21.42 - 5. José Daniel Lusilla 21.68 . 6. Adrián Flecha 21.83 - Final B (+2,6). 1. Rodrigo Fito 21.18 - 2. Daniel Gutiérrez 21.81 - - Final C (+3,2). 1. Daniel Cortés 21.25 - 2. Alvaro Olmedo (2007) 21.42 - 3. David Fuentes 21.46 - Final D (+3,9). 1. Eliezer Zolawo 21.75 - 2. Tirso Ocaña 21.94 - 3. Martín Zamora 21.97 - **400m** Final A. Luis Avilés MEX 45.74 - 2. Yoandrys Lescay CUB 45.87 - 3. Anthony José Zambrano COL 45.88 - 4. David García (2005) 46.43 - 5. Óscar Husillos 46.98 - 6. Eliam Fernández 47.75 - 7. Bruno Hortelano 48.66 - Final B. 1. André Franco POR 47.38 - 2. Sergio Plata 47.76 - 3. Gerson Pozo 47.92 - **800m** Final A. 1. Hassan Izzedine 1:49.09 - 2. Pedro Osorio 1:49.24 - 3. Cristofer Jarpa 1:49.88 - **110m vallas** Final A (+0,6). 1. John Cabang 13.49 - 2. Tejas Shirse IND 13.57 - 3. Daniel Cisneros 13.69 - 4. John Paredes COL 13.83 - 5. Daniel Castilla (2005) 13.93 - Elim.1 (+3,1). 1. Shirse 13.58 - 2. Cabang 13.59 - 3. Paredes 13.77 - 4. Castilla 14.07 - **400m vallas** Final A. 1. Víctor Blanco 52.15 - **Longitud**. 1. Lester Alcides Lescay CUB 8.22/+3,5 - 2. Maikel Yorges CUB 8.05/+0,6 - 3. Aniel Molina CUB 8.00/+1,9 - 4. Manuel hevia 7.61/+0,5 - 5. Lucas Rodríguez7.51/+1,9 - 6. Jonathan Ruiz MEX 7.20/+2,6 - **Peso**. 1. Carlos Tobalina 19.40 (19.06 - 19.10 - 18.60 - 19.10 - 19.40 - 18.90) - 2. Daniel Pardo 16.73

Mujeres. 100m Final A (+0,6). 1. Aimara Nazareno ECU 11.20 - 2. Lucía Carrillo 11.36 3. Paula Garcia 11.42 - 4. Inés Panadero 11.63 - 5. Patricia Rodriguez POR 11.72- - 6. Beatriz Andrade POR 11.75 - Final B (+0,4). 1. Lucía Vaquero 11.71 - Elim.1 (+2,6). 1. Nazareno 11.24 - 2. García 11.34 - 3. Carrillo 11.41 - Elim.2 (+3,1). 1. Panadero 11.77 - Elim.4 (+1,5) 1. María Sahagún (2006) 11.78 - **200m** Final A (+2,1). 1. Gabriela Anahi ECU 22.91 - 2. Lucía Carrillo 23.17 - 3. Aimara Nazareno 23.22 - 4. Lucía Vaquero 24.13 - 5. Aauri Lorena Bokesa 24.54 - Final B (+3,1). 1. Marina Delgado (2007) 24.13 - 2. María Sahagún (2006) 24.33 - **400m** Final A. 1. Roxana Gómez CUB 51.49 - 2. Lauren Cadden IRL 52.87 - 3. Nicole Caicedo ECU 52.987 - 4. Carina Vanessa POR 53.46 - 5. Bárbara Camblor 53.78 - 6. Ana Prieto (2005) 54.01 - 7. Rocío Arroyo 55.39 - 8. Ángela García 55.64 - Final B. 1. Ana Garritaonandia 55.19 - 2. Elsa Lorenzo (2005) 55.65 - **800m.** Final A. 1. Daily Cooper CUB 2:00.76 - 2. Lucía Pinacchio 2:05.25 - 3. Claudia Gutiérrez (2007) 2:09.77 - 100m vallas Final A (+0,5). 1. Jessica Barreira POR 13.29 - 2. Lerato Pagés (2005) 13.31 - 3. Carmen Sánches 13.42 - 4. Sade Tung Maye 13.96 - Elim.1 (+0,7). 1. Pagés 13.15 R.ESP Sub20 - 2. Barreira 13.44 - 3. Elba Parmo 13.46 - 4. Sanchez 13.57 - Elim.2 (+2,4). 1. Paula González 13.97 - **400m vallas** Final A. 1. Juliana Guerrero POR 58.10 - 2. Paula Soria 58.67 - 4. Lidia Abad 59.76 - **Triple**. 1. Aurora Martín 12.11/+4,1 - **Peso**. 1. Fiona Mar Villarroel (2005) 13.96

GP Migfons I Fons Mataró

Mataró (Barcelona), 1 junio

Hombres. 800m. Final A. 1. Elvin Josué Canales 1:46.20 - 2. Eric Guzmán 1:47.59 - 3. Alex Pintado (2006) 1:49.50 - 4. Gerard Riera 1:49.99 - **1.500m** Final A. 1. Ádam Maijò 3:42.69 - 2. Víctor Gabriel Ortiz PUR 3:43.07

Mujeres. 1.500m. Final A. 1. Laia Casajoana 4:27.43 - 2. Laura Rodríguez 4:27.44

XXIII Reunión Internacional "Ciudad de Guadalajara"

Guadalajara, 12 junio

Hombres. 100m Final (A (+1,2). 1. José González DOM 10.17 - 2. Melbin Marcelino DOM 10.23 - 3. Christopher Valdez DOM 10.33 - 4. Yancarlos Martínez DOM 10.43 - Elim.1 (+0,0). 1. González 10.37 - 2. Franquelo Pérez DOM 10.40 - 3. Marcelino 10.42 - 4. Martínez 10.54 - 5. Valdez 10.56 - **200m** Final A (+0,0). 1. José González 2DOM 20.84 - 2. Yancarlos Martínez DOM 21.00 - 3. Daniel Rodríguez 21.14 - 3. Jay Shah Pradeep IND 21.47 - 5. Rodrigo Fito 21.70 - 6. José Daniel Lusilla 21.99 - Final B (+1,8). 1. Alberto Muñoz 21.82 - **400m** Final A. 1. Hamza Dair MAR 45.54 - 2. Yoandrys Lescay CUB 45.60 - 3. Haron Adoli UGA 45.67 - 4. Robert King DOM 46.44 - 5. Erick Joel Sánchez DOM 46.80 - 6. Gerson Pozo 47.40 - **800m**. Final A. 1. Tom Dradiga UGA 1:46.85 - 3. Sala Heddine Hammi 1:47.46 - 3. Eric Nzikunda BDI 1:47.69 - 4. Mohamed Abouettahery MAR 1:48.09 - 5. Shariq Kirano UGA 1:48.57 - 6. Marco Rufo 1:49.74 - **3.000m.** 1. Hosea Chemutai UGA 8:01.17 - 2. Samuel Simba Cherop UGA 8:01.58 - 3. Mohamed Aatati MAR 8:03.93 - 4. Sailas Rotich UGA 8:06.02 - 6. Ruben Amaral POR 8:11.921 - 7. Eric Nzambimana BDI 8:13.97 - 8. Christian Zamora URU 8:14.49 - 9. David Palacio 8.16.63 - - **Longitud**. 1. Lester Alcides Lescay CUB 8.20/+1,3 - 2. Lucas Rodríguez 7.94/+1,8 - 3. Gerson Vidal Izaguirre VEN 7.34/+2,0

Mujeres. 100m Final (+1,8). 1. Aimara Nazareno ECU 11.37 - 2. Yunisleydis García CUB 11.42 - 3. Paula García 11.49 - 4. Liranyi Alonso DOM 111.65 - 5. Isidora Jiménez CHI 11.83 - 6. Laura Martínez (2006) 11.86 - Elim.1 (+1,3). 1. Nazareno 11.34 - 2. Y.garcía 11.36 - 3. Alonso 11.46 - 4. P.García 11.47 - 5. Laura Martínez COL 11.49 - 6. Jiménez 11.73 - 7. Martínez 11.79 - **200m** Final A (+2,7). 1. Aimara Nazareno ECU 23.03 - 2. Gabriela Anahi Suarez ECU 23.13 - 3. Nicole Caicedo ECU 23.20 - 4. Laura Martínez COL 23.53 - 5. Martha Méndez DOM 24.32 - Final B (+2,8). 1. Laura Martínez (2006) 24.28 - **800m** Final A. 1. Sahily Diago Mesa CUB 2:02.84 - 2. Adiru Knight UGA 2:04.90 - 3. Khadija Benkassem MAR 2:06.26 - 4. Solveig Hernández NOR 2:07.72 - **Longitud**. 1. Hayla González CUB 6.85/+1,4 - 2. Eliane Martín BRA 6.75/+1,8 - 3. Nathalee Aranda PAN 6.58/+1,3 - 4. María de los Ángeles Arroyo 6.10/+1,7 (5.87/+1,5 - 5.86/+0,8 - 6.06/+1,2 - 5.96/+1,4 - 5.85/+0,9 - 6.10/+1,7) - 5. Patricia Martínez 6.10/+1,4 (5.96/+3,4 - ? - x - 5.78/+1,1 - 6.10/+1,4 - x) - 6. Olaia Gisela Becerril 6.07/+1,1 (x - ? - 6.07/+1,1 - x - x - 6.01/+2,3) - 7. Marta Vallejo 5.97/+1,9 - 8. Laura Rincón 5.89/+2,0) - **Triple**. 1. Gabriele dos Santos BRA 14.31/+3,1 (14.06/+1,9) - 2. María Gonzalez 12.94/+2,5 (12.77/+0,9)

Ethiopian Trials By Nerja

Nerja (Málaga), 14 de junio

Hombres. 800 m. 1. Berhanu Ayansa ETH 1:45.45 - 2. Efrem Mekon-

nen ETH 1:46.10 - 3. Morsima Kassahun ETH 1:46.22 - 4. Jose Ignacio Perez ESP 1:47.00 - 5. Yohannes Tefera ETH 1:48.80 - 6. Pablo Sánchez-Valladares ESP 1:49.94 - 7. Million Bekele ETH 1:51.67 - **1.500 m.** 1. Abdisa Fayisa ETH 3:32.37 - 2. Samuel Tefera ETH 3:32.81 - 3. Teddese Lemi ETH 3:33.84 - 4. Jesús Gómez ESP 3:34.22 - 5. Ermiyas Girma ETH 3:34.88 - 6. Melkeneh Azeze ETH 3:35.77 - 7. Melese Nberet ETH 3:36.78 - 8. Kuma Girma ETH 3:37.25 - 9. Wegene Addisu ETH 3:37.65 - 10. Adihana Kasaye ETH 3:37.68 - 11. Carlos Saez ESP 3:37.87 - 12. Ronaldo Olivo ESP 3:38.19 - 13. Adisu Girma ETH 3:38.23 - 14. Yahya Aouina ESP 3:42.72 - 15. Morsima Kassahun ETH 3:45.04 - **10.000 m.** 1. Yomif Kejelcha ETH 26:31.01 - 2. Berihu Aregawi ETH 26:31.13 - 3. Selemon Barega ETH 26:34.93 - 4. Biniam Mehary ETH (20.12.2006) 26:37.93 R.MUNDO Sub20 - 5. Gemechu Dida ETH 26:42.65 - 6. Tadese Worku ETH 26:46.80 - 7. Merhawi Mebrahtu ERI 26:55.51 - 8. Aron Kifle ERI 27:09.74 - 9. Hagos Gebrhiwet ETH 27:12.89 - 10. Muktar Edris ETH 27:20.26 - 11. Boki Diribi ETH 27:26.18 - 12. Abel Bekele ETH 27:51.36 - 13. Chimdesa Debele ETH 28:20.76

Mujeres. 10,000 m. 1. Fotyen Tesfay ETH 29:47.71 (MEJOR MARCA MUNDIAL DE SIEMPRE REALIZADA EN ESPAÑA) - 2. Tsige Gebreselama ETH 29:49.33 - 3. Ejgayehu Taye ETH 29:50.52 - 4. Aynadis Mebratu ETH 30:09.05 - 5. Gela Hambese ETH 30:49.14 - 6. Girmawit Gebrzihair ETH 30:53.48 - 7. Bosena Mulate ETH 30:57.79 - 8. Wede Kefale ETH 31:02.43 - 9. Birtukan Wolde ETH 31:24.38 - 10. Mekides Alemshet ETH 31:47.09

Campeonato Autonómico Absoluto Castilla y León XXXIII Gran Premio Ciudad de Segovia. XVI Trofeo Antonio Prieto

Segovia, 15 de junio

Hombres. 100m Final A (+0,2). 1. Sergio Juárez 10.43 - 2. Sergio López 10.44 - 3. David Vicente 10.56 - 4. Rodrigo Fito 10.60 - 5. Daniel Quero 10.64 - Elim.1 (+0,3). 1. López 10.45 - Elim.3 (-2,2). 1. Juárez 10.64 - **200m** Final A (-2,3). 1. Sergio Juárez 21.09 - 2. Óscar Husillos 21.27 - 3. Daniel Quero 21.69 - 4. Alejandro González 21.77 - 5. Sergio Vargas 21.80 - 6. Roberto Cabrera (2005) 21,80 - 400m Final A. 1. Diego Santidrián 47.58 - **800m** Final A. 1. Pedro osorio 1:48.98 - **Altura**. 1, David González 2.06 - 2. Raúl Matilla (2005) 2.04 - 3. Ignacio Bernardo 2.04 - 4. Daniel Nsue 2.04 - **Longitud**. 1. Daniel Amez 7.36/+0,0 - 2. Celso Díez (2005) 7.09/+1,8 - **Peso**. 1. Antonio Santana 18.22 (18.01 - 17.82 - 17.80 - 17.87 - 18.22 - x) - **Disco**. 1. Luis Manuel Ramírez 57.21 - **Jabalina**. 1. Rodrigo Iglesias 70.07 (70.07 - 67.34 - x - 65.37 - 69.49 - x) - 2. Darío Sina 67.09

Mujeres. 400m Final A. 1. Ángela García 54.77 - 2. Elisa Lorenzo (2005) 55.11 - **100m vallas.** Elim.2 (+1,7). 1. Paula González 13.87 - **400m vallas.** Final A. 1. Nora Suárez 59.54 - **Altura**. 1. Aitana Alonso (2008) 1.80 (1.57-1 / 1.63-1 / 1.71-1 / 1.75-2 / 1.78-1 / 1.80-2 / 1.84-xxx) - **Jabalina**. 1. Paula Rodríguez 54.17 (54.17 - x - x - 47.81 - 52.04 - 52.29)

Campeonato Autonómico Absoluto Comunidad Valenciana

Valencia, 15 de junio

Hombres. 100m. Final A (+2,0). 1. Dewi Thomas Hammond GBR 10.29 - 2. Miguel Izquierdo 156 - Elim.1 (+2,3). 1. Hammond 10.35 - 2. Izquierdo 10.52 - 3. Óscar Bellón 10.65 - 4. Miguel Ángel Lozano Lozano 10.66 - **200m** Final A (+4,0). 1. Daniel Lusilla 21.57 - 2. Antonio Justel 21.79 - Final B (+3,7). 1. Rubén García 21.85 - **3.000m** Obstáculos 8:58.36 - **Pértiga**. 1. Manel Pagés 5.00 - 2. Diego Rosalén 5.00 - 3. Vicente Fabra 5.00 - **Longitud**. 1. Martí Adell 7.33/+0,8 - 2. Sergio Polo 7.25/+1,8 - 3. David Fernández 7.24/+2,8 (7.12/+1,6) - 4. Javier Alcacer 7.19/+2,5 (7.08/+2,0) - **Triple**. 1. Francisco Manquique 15.63/+2,7 (15.03/+1,2) - **Peso**. 1. Alejandro Noguera 17.31 - **Martillo**. 1. Yasmani Fernández 71.76 - **10.000m marcha.** 1. José Ignacio Aledo (1979) 41:45.29

Mujeres. 100m. Final (+0,7). 1. Elena Guiu 11.65 - 2. Carla Cruz 11.80 - Elim.1 (+1,3). 1. Guiu 11.69 - **200m** Final A (+2,5). 1. Laura Castillo 24.51 - 1.500m. 1. Elena Liaño (2005) 4:22.20 - **100m vallas.** Final (+2,7). 1. Paula Blanquer 13.47 - 2. Belén Sospedra 13,83 . Elim.1 (+1,4). 1. Blanquer 13.61 - 2. Sospedra 13.84 - **Altura**. 1. Cristina Ferrando 1.75 - 2. Laura Alegre 1.72 - 3. Lucía Cabrerizo 1.72 - **Pértiga**. 1. Naiara Pérez (2005) 4.20 (3.80-1 / 4.10-3 / 4.20-3 / 4.31) - 2. Alejandra Saborit 3.70 - 3. Lorena Vives 3.70 - **Longitud**. 1. Pepa Gombau 6.17/+1,9 (x - 5.91/+1,3 - 6.04/+2,0 - 6.04/+1,9 - 5.88/+0,9 - 6.17/1,9) - 2. Noemí Sepere 67.07/+1,6 (5.87/+1,1 - 5.94/+1,3 - 6.05/+2,6 - 5.91/+1,8 - 5.91/+1,3 - 6.07/+1,6) - 3. Elena Corella (2005) 5.94/+1,8 - 4. Andrea Salvador 5.85/+2,4 (5.83/+1,5) - 5. Mara Herrando 5.79/+1,2 - 6. Laura Alegre 5.76/+2,7 (5.53/+1,8) - 7. Olubumi Precious Umukoro (2006) 5.72/+1,3 - **Triple**. 1. María González 12.86/+1,9 - 2. Claudia Rubio 12.64/+3,4 (12.45/+1,7) - **Peso**. 1. Judit Prats 14.50 - **Martillo**. 1. Osarumen Odeh 62.98 (62.98 - x - 59.12 - x - 60.64 - x) - 2. Gema Martí 61.71 (60.69 - 61.05 - 61.06 - 61.71 - 60.03 - 59.73) - **10.000m marcha.** 1. Andrea Cabre 48:43.02

Campionato Xunta de Galicia Absoluto e Sub-23

Vigo (Pontevedra), 15 de junio

Hombres. 100m (+3,3). 1. Mauro Triana 10.53 - 2. Adrián Pérez 10.60 - **200m** Final (+3,1). 1. Jorge Román 21.10 - 2. Mauro Triana 21.22 - 3. Alexis Miguens 21.37 - 4. Ricardo Cortizo 21.67 - 5. Adrián Outeiral 21.78 - 6. Adrián Pérez 21.88 - Elim.1 (+2,5). 1. Román 21.37 - 2. Cortizo 21.57 - 3. Erik Fernández 21.71 - 4. Pérez 21.72 - Elim.2 (+4,3). 1. Jacobo Soler 21.91 - 2. Outeiral 21.93 - 3. Sebastián Bascoy (2008) 21.98 - **400m** Final A. 1. Jorge Román 47.09 - **110m vallas** (+0,0). 1. Hugo Vázquez 14.08 - **Longitud**. 1. Sergio Coelo 7.73/+1,7 - 2. Raúl Cortizo 7.31/+1,1 - 3. Gerson Vidal Izaguirre VEN 7.07/+2,3 (6.70/+1,7) - ... Jean Marie Okutu (1988) 6.90/+3,2 (6.77/+0,0)

Mujeres. 100m vallas Final (+3,8). 1. Uxía Pereira 13.70 - Elim.1 (+2,2). 1. Pereira 13.87 - **Longitud**. 1. Olaia Gisela Becerril 5.81/+2,6 (5.73/+0,0) - **Martillo**. 1. Blanca Pereira 54.21 - **Jabalina**. 1. Yiset Magali Jiménez CUB 54.18 - **5.000m marcha.** 1. Aldara Meilán (2006) 24:00.85

Campeonato Navarro Absoluto

Pamplona, 15 de junio

Hombres. 200m Final A (-1,5). 1. Tristán Cárdenas 21.45 - 2. Adei Larraz 21.75 - **400m vallas.** 1. Iker Alfonso 51.05 - **Pértiga**. 1. Walter Alejandro Viafara COL 5.30 - **Longitud**. 1 Aritz Goñi (2007) 7.26/+1,7 - 2. Markel Lorea 7.02/+1,6 - **Disco**. 1. Mykhailo Brudin UKR (2005) 56.96 - 2. Mikel Ozkoidi 54.16

Mujeres. 100m vallas (-1,0). 1. Aitana Radsma 13.82 - **Altura**. 1. Jennifer Laritza Rodríguez COL 1.88 - 2. Iradi Blasco (2005) 1.78 - 3. Uxue Erice 1.75 - **Pértiga**. 1. Aslin Quiala CUB 4.26 - 3. Alaine Hernández 3.71 - **Longitud**. 1. Andrea Arilla 6.34/+0,3 (6.34/+0,3 - x - x - 6.23/+1,0 - x - 6.01/-2,5) - 2. Laial Lacuey 6.21/-0,9 (x - 6.15/-1,6 - 5.81/-3,6 - 5.84/+0,9 - x - 6.21/-0,9) - **Triple**. 1. Gift Osarugwe Okunrobo (2009) 12.90/-2,0 R.ESP sub16 - **Disco**. 1. Uxue Kintana 53.58 (x - 51.03 - 53.14 - 53.58 - 51.34 - 51.39) - **Martillo**. 1. Nerea Ibinaga 58.69

Campeonato de Castilla la Mancha de P.A.L - Trofeo Ayto de Ciudad Real

Ciudad Real, 15 de junio

Hombres. 100m Final (+2,8). 1. José González 10.47 - 2. Óscar Izquierdo 10.48 - 3. Alberto Calero 10.57 - Elim.1 (-0,1). 1. Izquierdo 10.62 - 2. González 10.63 -3. Calero 10.66 - **200m** Final A (+0,3). 1. Alberto Calero 21.47 - 2. Javier Ocaña 21.85 - **400m** Final. 1. Lucas Búa 47.44 - 2. Alberto Guijarro 47.72 -

Mujeres. 100m Final A (+0,1). 1. Ona Rossell 11.74 - **200m** Final A (-1,2). 1. Paula Sevilla 23.66 - **Altura**. 1. Paula López 1.70

Campeonato Islas Baleares Absoluto Pista de Verano

Calvià (Palma de Mallorca), 15 de junio

Hombres. 100m Final A (+0,0). 1. Sebastià Pons 10.48 - 2. Marc Scandell 10.68 - **200m** (-2,7). 1. Sebastià Pons 21.71 - **Longitud**. 1. Nicolás Vila 7.08/+2,0

Mujeres. 5.000m. 1. María Luz Tesuri ARG 16:27.99

Campeonato de Andalucía Absoluto

Nerja (Málaga) 15 de junio

Hombres. 100m Final (+0,0). 1. Pablo Montalvo 10.58 - 2. Jesús Gómez 10.68 - 3. José Luis Jiménez 10.68 - Elim.1 (+0,0). 1. Gómez 10.63 - Elim.3 (+0,0). 1. Montalvo 10.48 - **200m** Final (+0,7). 1. Daniel Rodríguez 20.91 - 2. Daniel García 21.10 - 3. Jesús Gómez 21.22 - 4. José María Marvizón 21.24 - 5. Daniel Cortés 21.44 - 6. Cai Kekanwa Caldi GBR 21.54 - 7. David Fuentes 21.57 - 8. Pablo González 21.82 - Elim.1 (+3,0). 1. Rodríguez 21.44 - 2. Fuentes 21.52 - 3. González 21.57 - 4. D. Gómez 21.74 - Elim.2 (+1,9). 1. Gómez 21.42 - 2. Cortés 21.53 - 3. I. Gómez 21.58 - 4. Rodríguez 21.58 - Elim.3 (+2,6). 1. García 21.19 - 2. Marvizón 21.32 - 3. Cai Kekanwa Caldi GBR 21.56 - **800m** Final A. 1. Ángel Álvarez 1:48.58 - 110m vallas (+0,0).1. Alejandro Romero 14.19 - **Altura**. 1. Carlos Rojas 2.11 - 2. Alfonso García 2.05 - 3. Cándido Gómez 2.02 - 4. Guillermo Roldán 2.02 - **Pértiga**. 1. Isidro Leyva 5.22 - **Longitud**. 1. Juan Francisco Trujillo 7.62/+0,3 - 2. Iván Verdugo 7.23/+2,2 (7.19/+1,6) - 3. Ricardo Suárez 7.05/+2,6 (7.02/+0,3) - **Triple**. 1. Carlos Martín 15.28/+0,0 - 2. Carlos Dorado (2006) 15.10/+0,0 - **Martillo**. 1. Alberto González 70.59 (68.47 - x - 70.59 - 69.73 - 70.51 - x) - 2. Pedro José Martín 68.24 - **5.000m marcha.** 1. Daniel Morilla (2005) 21:12.62 -

Mujeres. 200m. Final (+2,6). 1. Alba Borrero 23.16 - 2. Marina Delgado (2007) 24.17 - 3. Paula Molina 24.46 - 4. Ketchina Roldán 24.42 - Elim.1 (+1,0). 1. Borrero 23.91 - Elim.2 (+0,5). 1. Delgado 24.48 - **400m.** Final A. 1. Ana Prieto (2005) 53.04 - 2. Laura Aguilera 53.10 - 3. Laura Bueno 53.67 - 4. Ana Garitaonandia 55.28 - 5. Andrea de la Rosa 55.80 - **1.500m.** 1. Almudena Saborido 4:29.55 - **100m vallas**. Final (+2,0). 1. Julia Griñán 13.49 - 2. Sheila Prados 13.57 - 3. Wayra Romero 13.60 - 4. Alba Lobato 13.63 - Elim.2 (-1,7). 1. Prados 13.98 - **Altura**. 1. Una Stancev 1.77 - 2. Edna Paulo Gomez 1.70 - 3. Virginia Martín 1.70 - **Longitud**. 1. Dolores Morillas 5.80/+0,0 - 2. Lucía Orihuela 5.76/+1,1 - **Disco**. 1. Neneka Naomey Ezenwa 50.83 (44.45 - 45.01 - x - x - x - 50.83)

Campeonato de Aragón Absoluto

Monzón (Huesca), 15 de junio

Hombres. 400m Final A. 1. Alejandro Per 47.18 - **5.000m marcha.** 1. Pablo Zárate (2007) 21:24.81

Mujeres. 200m Final A (+0,4). 1. Andrea Merín 24.48 - **1.500m.** 1. Isabel Linares 4:29.59 - **Longitud**. 1. Mónica Naudín 5.86/+0,8 - 2. Carlota Nsue 5.80/+0,6 - **Disco**. 1. Natalia Sáinz 52.76 /50.99 - 52.75 - 51.72 - x - 50.26 - 51.70)

Campeonato Madrid Absoluto

Madrid, 15/16 de junio

Hombres. 200m. Elim.1 (15) (-1,6). 1. Carbón 21.36 - 2. Pozo 21.47 - 3. Folgado 21.50 - 4. Muñoz 21.91 - 5. Illarramendi 21.95 - 400m (15). 1. Eliam Fernández 46.87 - 2. Bruno Hortelano 47.36 - - 3. Ángel González 47.38 - **800m** (16). 1. Roberto Gómez (2005) 1:49.83 - **110m vallas** (15 (-2,8). 1. Ángel Díaz 14.28 - Altura (16). 1. Eduardo García 2.08 - 2. Eduardo Cobas 2.02 - **Pértiga** (15). 1. Juan Luis Bravo 5.30 - 2. Adrián Pérez 4.00 - **400m vallas** (16). 1. Víctor Blanco 51.67 - **Longitud** (15). 1. Manuel Hernández 7.38/+2,5 (7.29/+1,7) - 2. Adrián Martín 7.23/+1,4 - 3. Esteban Cobas 7.02/0,0 - **Triple** (16). 1. Sergio Solanas (1987) 15.14/+1,1 - **Martillo** (16). 1. Kevin Arreaga 71.46 (70.54 - x - 71.46 - x - 66.82 - x) -

Mujeres. 100m (16) Final (-1,2). 1. Esther Navero 11.61 2. Laura (2006) 11.81 - Elim.1 (-3,0). 1. Navero 11.76 - **200m** Elim.1 (15) (0,0). 1. García 23.54 - 2. Peralta 24.26 - 3. Fraser 24.46 - 4. Soria 24.50 - **400m** Final A (15). 1. Esther Navero 53.45 - 2. Natalia Rojas 53.94 - 4. Stephanie Saavedra 54,27 - 4. Paloma Sobrino 54.87 - 5. Rocío Arroyo 55.47 - **400m vallas** (16). 1. Carla García 57.34 - 2. Paula Soria 59.07 - 3. Lidia Abad 59.59 - **Pértiga**. 1. Andrea San José 4.25 (4.10-1 / 4.25-1 / 4.35-xxx) - **Longitud** (15). 1. Patricia Martínez 6.22/+2,6 (5.96/-1,0 - 5.79/+1,3 - x - 5.97/+2,0 - x - 6.22/+2,6) - 2. Marta Vallejo 6.02/+3,4 (x - 5.55/+12,5 - 5.69/+0,5 - x - 6.02/+3,4 - 5.94/0,0 - 3. Sofía Cosculluela 5.92/+1,8 - 4. Laura Rincón 5.86/+2,2 (5.86/0,0) - 5. Alba Ramírez 5.84/+0,8 - 6. Laura Martínez (2006) 5.78/+0,3 - **Triple** (16). 1. Andrea calleja 12.62/+0,1 - **Disco** (16). 1. Inés López 55.10 (49.82 - 47.84 - 55.10 - 51.36 - x - x) - **Jabalina**. 1. Enya Carretero 50.19 (45.97 - x - 46.12 - 45.99 - 47.77 - 50.19)

Campeonato de Euskadi Absoluto

Durango (Vizcaya), 15/16 de junio

Hombres. 100m (15) Final (+1,6). 1. Daniel San Juan 10.62 - Elim.1 (+2,4). 1. San Juan 10.56 - **200m** (16) Final (+0,0). 1. Andoni Calbano 20.96 - 2. Joseba Larrauri 21.38 - 3. Javier Mariscal 21.39 - 4. Xabier Picabea 21.60 - 5. Unax Solabarrieta (2005) 21.89 - Elim.1 (-0,1). 1. Picabea 21.82 - Elim.2 (+0,1). 1. Calbano 21.69 - Elim.4 (+0,0). 1. Mariscal 21.54 - **110m vallas** (16) Final (-0,2). 1. John Cabang 13.81 - Elim.1 (-1,6). 1. Canbang 14.02 - 2. Ubierna 14.04 - 3. Lamborena 14.11 - **Altura** (15). 1. Eneko Larrea 2.10 - **Longitud** (15). 1. Iker Arotzena 7.77/+1,7 - 2. Asier San Sebastián 7.48/+1,4 - 3. Íñigo Labat 7.03/+0,6

Mujeres. 200m (16) 1. Kira Pascual (2007) 24.41 - Elene Arrazola (2008) 24.63 - 3. Nora Burón 24.65 - **400m** (15) Final C. 1. Clara Lozano 55.53 - 2. Alazne Etxeberría 55.55 - **800m** (16) Final B. 1. Judith Otazua 2:07.24 - 100m vallas (16) Final (+0,0). 1. Claudia Villalante 13.58 - Elim.1 (+0,0). 1. Villalante 13.71 - **Altura** (16). 1. Garazi Larrakoetxea 1.70 - 2. Julene Bouzo 1.70 - **Pértiga** (15). 1. Malen Ruiz de Azua 4.05 (3.75-1 / 3.90-1 / 4.05-1 / 4.20-xxx) - **Longitud** (15). 1. Malen Ruiz de Azua 6.01/+1,5 (5.56/+0,3 - 5.84/+2,8 - 5.79/+1,2 - 6.01/+1,5 - 5.92/+0,0 - 5.71/+2,3 - 2. Aida Ruiz 5.99/+0,2 - **Triple** (16). 1. Naroa Furundarena 12.99/+0,0 - 2. Maialen Miera 12.51/+0,7 - **Jabalina** (15). 1. Arantza Moreno 52.91 (49.06 - x - 50.48 - 47.86 - 52.91 - 49.50)

Campeonato de Catalunya Sub23 y Absoluto AL

Manresa (Barcelona), 15/16 de junio

Hombres. 100m (15) Final A (+2,6).1 . Arnau Monné 10.34 - 2. Joan Martínez 10.41 - 3., Julio César Brito 10.49 - 4. Víctor Fernández 10.52 - Elim.1 (+2,6). 1. Canet 10.22 - 2. Brito 10.46 - 3. Oussama Ouassou Ben 10.61 - Elim.2 (+1,0). 1. Arnau Monné 10.41 - 2. Joan Martínez 10.53 - Elim.3 (+3,2). 1. Víctor Fernández 10.49 - 2. Iván García (2007) 10.59 - **200m** (16) Final (+2,1). 1. Pol Retamal 20.53 -

2. Adrià Alfonso 20.75 - 3. Miguel Gasch 21.00 - 4. Àdam Tallón 21.20 - 5. Pol Leal (2005) 21.36 - 6. Roger Roca 21.41 - Final B (+2,1). 1. Oriol Sánchez 21.49 - Elim.1 (+2,9). 1. Retamal 20.61 - 2. Ponce 21.32 - 3. Leal 21.41 - Elim.2 (+3,1). 1. Alfonso 20.91 - 2. Gasch 21.20 - 3. Sánchez 21.56 - Elim.3 (+1,1). 1. Tallón 21.36 - **400m** (16). Final A. 1. Claudi Gómez 46.94 - 2. Iván Azuara 46.97 - 3. Oriol Madi 47.10 - 4. Pol Ibáñez 47.33 - 5. Oriol Calsina 47.36 - **800m** (15) Final A. 1. Elvin Josué Canales 1:47.62 - 2. Raúl Villalonga 1:49.75 - 4. Pelayo garcía 1:49.97 - 1.500m (16). 1. Alex Salas 3:45.75 - 2. Antonio López 3:46.05 - **5.000m** (15). 1. Xavier Badía 14:32.41 - **110m vallas** (15) Final A (+1,6). 1. Marc Galé 13.81 - 2. Roger Martínez 14.04 - Elim.1 (+2,5). 1. Martínez 13.96 - **400m vallas** (16) Final A. 1. Javier Lorente 50.89 - **3.000m obstáculos** (15) 1. Jauad Hssini 8:44.69 - 2. Ismail Atriki 8:46.09 - 3. Daniel Álvarez 8:53.39 - 4. Roger Sans 8:59.49 - **Altura** (16). 1. Eduard Fábregas 2.12 - 2. Marc Sánchez 2.12 - 3. Edgar Climent 2.08 - 4. Ángel Torrero 2.04 - 5. Daniel Torrero 2.00 - **Pértiga** (15). 1. Artur Coll 5.40 - 2. Alex Teruel 5.30 - 3. Aleix Pi 5.30 - 4. Martí Serra (2005) 5.30 - 5. Alex Gracia 5.20 - 6. Oriol Almirall 5.20 - 7. Thoe Ruiz 5.10 - 8. Adrià Ripollés 5.10 - **Longitud** (16). 1. Sergio Acera 7.55/+2,9 (7.34/+1,2)8 - 2. Joan Gea 7.48/+1,9 - 3. Jan Díaz 7.47/+2,5 (7.10/+1,3) - 4. Oriol Castells 7.45/+1,7 - 5. Pere Casanovas 7.39/+2,6 (7.38/+1,9) - 6. Ferrán Urquía 7.23/+1,2 - 7. Jordi Yoshinori Matsuoka 7.18/+2,0 - 8. Aitor Caldito 7.03/+2,5 (6.99/+1,6) - 9. Saúl Ruiz 7.02/+2,7(6.80/+1,0) - **Triple** (15). 1. Ramón Adalia 15.68/+3,6 - 2. Marc Sala 15.54/+3,9 - 3. Pau Verges 15.29/+1,8 - 4. Julen Sayago 15.08/+2,9 (14.64/+1,2) - **Disco** (16). 1. Aleix Camats 52.81 - **Martillo** (15). 1. Viorel Cristian Ravar 66.92 - **Jabalina** (15). 1. Jhon Louis García 67.32 - 2. Erick Hujing 67.22 - 3. Jordi Sánchez 65.39 - **5.000m marcha** (16). 1. Paul McGrath 20:32.59 - 2. Óscar Martínez 20:39.72 - 3. Eloi Antón (2007) 21:39.12 - 4. Marc Suárez (2009) 22:09.60 - **4x100m.** 1. Cornellà At. 40.74 - **4x400m.** 1. UA Terrassa 3:14.99

Mujeres. 100m (15) Final A. 1. Jazmín Romeu (2006) 11.54 - 2. Celia Payrato 11.58 - 3. Ericka Badeau Maseras (2005) 11.75 - 4. Marta López 11.86 - Elim.1 (+1,6). 1. Payrato 11.80 - Elim.3 (+1,5). 1. Romeu 11.66 - **200m** (16) Final A (+3,1). 1. Ericka Badeau Maseras (2005) 24.09 - 2. Celia Payrato 24.23 - 3. Claudia Camacho 24.39 - Elim.2 (+2,1). 1. Maseras 24.49 - **400m** (16) Final A. 1. Laura Bou 54.10 - 2. Carmen Sánchez 54.40 - 3. Mar Segura 55.65 - 4. Laia Monforte 55.72 - Elim.1 (15). 1. Bou 55.68 - Elim.2 (15). 1. Sánchez 55.90 - **1.500m** (16). 1. Esther Guerrero 4:21.38 - 2. Marta Mitjans (2006) 4:23.13 - 3. Laura Rodríguez 4:27.70 - **100m vallas** (15) Final A (+2,9). 1. Mireia López 13.34 - 2. Marina Lamata 13.51 - 3. Igambo Muakuku 13.94 - Elim.1 (+0,8). 1. López 13.43 - Elim.2 (+2,1) 1. Lamata 13.86 - **400m** (16). Final A. 1. Martina Zunino 1:00.16 - **Altura** (15). 1. Onna Bonet (2006) 1.85 (1.66-1 / 1.70-1 / 1.74-1 / 1.76-2 / 1.81-3 / 1.85-2 / 1.87-xxx) - 2. Irene Clemente 1.70 - 3. Fatouamata Diallo (2006) 1.70 - 3=. Zuzanna Bednarek (2007) 1.70 - **Pértiga** (16). 1. Mónica Clemente 4.20 (3.80-1 / 4.00-1 / 4.20-1 / 4.40-xxx) - 2. Clara Fernández 4.10 (3.70-1 / 3.90-2 / 4.00-2 / 4.10-1 / 4.20-xxx) - 3. Silvia Ruiz (2005) 4.00 (3.40-1 / 3.60-1 / 3.70-1 / 3.80-1 / 3.90-1 / 4.00-1 / 4.10-xxx) - 4. Meritxell Benito 3.90 - 5. Noa Martínez (2007) 3.90 - 6. Marta Méndez 3.80 - 6. Raquel Cosme 3.80 - 8. Arlet Sust (2006) 3.80 - 8. Laura Clemente 3.80 - **Longitud** (16) 1. Andreea Florina Sabou 6.32/+0,0 (6.15/+3,2 - 6.32/+0,5 - 6.09/+1,9 - x - 6.01/+2,1 - x) - 2. Clara Gabaldón 6.19/+4,3 (6.19/+4,3 - x - 6.11/+3,0 - 6.11/+3,5 - x - x) - 3. Elena Llobera 5.98/+2,2 - 4. Adriana Curto (2009) 5.72/+3,5 (5.58/+0,9) - **Triple** (15). 1. Naiara Estanga 13.33/+4,0 (12.90/+4,8 - 13.01/+3,4 - 12.91/+4,7 - 13.33/+4,0 - 12.90/+3,0 - x) - 2. Laurine Elisa Marimón 12.78/+7,7 - 3. Elda Romeva (2006) 12.60/+4,6 (12.52/+0,0) - **Disco** (16). 1. Daniela Fernández 50.20 (47.08 - 48.27 - 50.20 - 48.86 - x - 49.60) - **Martillo** (16). 1. Laura Redondo 66.43 (64.29 - x - 65.73 - 64.39 - 59.85 - 66.43) - 2. Belén Bermejo 60.40 (60.40 - 56.82 - x - x - x - 55.83) - 3. Montserrat Montañés 55.04 - **5.000m marcha** (15). 1. Raquel González 21:25.63 - 2. Cristina Montesinos 21:36.39 - 3. Sofía Santacreu (2006) 21:49.82 - 4. Griselda Serret (2005) 22:22.01 - **4x100m.** 1. AA Catalunya 46.15 - **4x400m.** 1. Avinent Manresa 3:52.04

Campeonato de Extremadura de Pista Aire Libre

Cáceres, 15 de junio

Hombres. 100m. Final (+0,0). 1. Jorge Hernández (2006) 10.62 - Elim.1 (+2,1) 1. Hernández 10.66 - **200m** Final A (+1,2). 1. Jorge Hernández (2006) 21.83 - **5.000m marcha.** 1. Iván Pajuelo 20:28.31

Campeonato de Canarias Absoluto y Sub-20

Santa Cruz de la Palma, 15/16 de junio

Hombres. 200m (16) Final A (+0,0). 1. Ione Yanes 21.86 - **Longitud** (16). 1. Héctor Delgado 7.15/+0,0 - **5.000m marcha** (15). 1. Pablo González (2006) 21:12.63

Campeonato de la Rioja Absoluto

Logroño, 15/16 de junio

Hombres. Longitud (15). 1. Carlos Beltrán 7.58/+3,4 (7.51/+2,0)

Mujeres. 200m (15) Final A (+0,2). 1. Patricia Urquía 24.25 - 2. Nerea Bermejo 24.32 - 3. Bianca Acosta 24.35

Campeonato de Asturias Absoluto

Avilés (Asturias), 15/16 junio

Hombres. 100m Elim.1 (15) (+2,1). 1. Luis Alvarez 10.55 - **200m** (16) Final (+0,6). 1. Alejandro García 21.24 - 2. Luis Álvarez 21.62 - Elim.1 (+0,1). 1. Manuel Bea 21.13 - 2. García 21.39 - 3. Álvarez 21.70 - **400m** (16) Final A. 1. Manuel Bea 46.95 - 2. Sergio Plata 47.95 - Ricardo Menéndez (M45) 49.59 R.EUROPA M45 - **800m** (16). Final A. 1. Pablo Rodríguez 1:49.99 - **Altura** (15). 1. Rubén Naya 2.05 - **Longitud** (16). 1. Manuel Hevia 7.66/+1,5 - 2. Javier López 7.02/+1,4 - **Disco** (15). 1. Javier Rodríguez 54.75

Mujeres. 200m (16) Final (+1,5). 1. Lara Tomé (2005) 24.34 - **400m** (15). Final A. 1. Bárbara Camblor 53.21 - 2. Mónica Álvarez 54.60 - 3. Lara Tomé (2005) 55.19 - 4. Silvia Plata 55.87 - **400m vallas** (16). 1. Nora Suárez 58.67

XIX Reunión Internacional de Atletismo "Villa de Bilbao"

Bilbao, 18 de junio

Hombres. 100m Final (+1,5). 1. Jhonny Alexander Rentería COL 9.97 - 2. José González DOM 10.11 - 3. Arthur Cisse CVI 10.13 - 4. Joshua Azzopardi AUS 10.15 - 5. Retshidisitswe Mlenga RSA 10.27 - 6. Neiker Abello Sánchez COL 10.30 - 7. Mustafa Kemalay TUR 10.34 - Elim.1 (-0,1). 1. Cissé 10.23 - 2. Azzopardi 10.37 - 3. Rentería 10.38 - 4. Mlenga 10.40 - 5. González 10.42 - 6. Sánchez 10.50 - 7. Nasser Mahmoud Mohammed KSA 10.57 - Elim.2 (+0,0). 1. Kemalay 10.51 - **400m** Final A. 1. Busang Collen Kebinatshipi BOT 45.47 - 2. Yoandys Lescay CUB 45.71 - 3. Kalinga Hewa Kumarage SRI 45.91 - 4. Iñaki Cañal 45.92 - 5. Anthony Pesela BOT 46.03 - 6. Anthony José Zambrano COL 46.04 - 7. Omar Elkhatib POR 46.15 - 8. Óscar Husillos 46.40 - Final B. 1. Haron Adoli UGA 45.59 - 2. Hamza Dair MAR 45.79 - 3. Markel Fernández 46.25 - 4. Sherman Cooper AUS 46.26 - 5. Ayoub Sadni MAR 47.35 - 8. Íñigo Pérez 48.52 - **1.000m** Final A. 1. Mohamed Attaoui 2:15.03 R.ESP - 2. Ronaldo Olivo 2:20.12 - 3. Leonardo Santos BRA 2:20.59 - 4. Sala Hedidine Hammi MAR 2:22.27 - 5. Leandro Alvbes BRA 2:22.73 - 6. Rafael Muñoz CHI 2:24.25 - 7. Cristoper Jarpa CHI 2:24.85 - **1.500m.** 1. Final A. 1. Javier

Mirón 3:34.59 - 2. Endashaw Reta Tsega ETH 3:34.80 - 3. Eduard Herrera MEX 3:35.27 - 4. Nuno Pereira POR 3:36.23 - 5. Mehmet Çeclik TUR 3:36.69 - 6. Callum Davies AUS 3:36.97 - 7. Salim Abu Mayanja UGA 3:37.11 - 8. Jack Anstey AUS 3:37.17 - 9. Joa Bussotti Neves ITA 3:37.18 - 10. Àdam Maijó 3:37.70 - 11. Jesús Gómez 3:37.81 - 12. José Carlos Pinto POR 3:38.37 - 13. Jude Thomas AUS 3:39.34 - 14. Abdellatif Sadiki MAR 3:39.72 - 15. Paul Robinson IRL 3:43.46 - Final B. 1. Abdurrahman Gediuklioglu TUR3:39.25 - 2. James Dunne IRL 3:40.54 - 3. Jan Badía 3:40.68 - 4. Miguel Ángel Martínez 3:40.90 - 5.Jorge David Torre 3:41.16 - 6. Aniol Borrás 3:41.96 - 7. Mohamed Reda Sedie 3:42.05 - 8. Hamza Ardjoun 3:42.26 - 9. Eduardo Menacho 3:43.18 - 10. David Cartiel 3:43.92 - 11. Hugo de Miguel 3:44.38 - 12. Pablo Sánchez 3:44.77 - 13. Samuel Martín 3:44.83 - 14. Mario Palencia 3:45.11 - 15. Joan Tapias 3:46.20 - Final C. 1. Rodrigo Lima POR 3:44.95 - 2. Leandro Monteiro POR 3:45.50 - 3. Pedro Viciosa 3:46.46 - **3.000m obstáculos.** 1. Faid El Mostafa MAR 8:18.63 - 2. Matthew Clarke AUS 8:20.06 - 3. Estanislao Nicolás Ruiz ESP 8:21.31 - 4. Sebastián Martos 8:23.89 - 5. Etson Barros POR 8:24.02 - 6. Lorenço Rodrigues POR 8:24.17 - 7. Jaouad Hssini 8:24.58 - 8. Andreu Blanes 8:26.59 - 9. Abderrahman El Khayami 8:27.83 - 10. Fernando Carro 8:27.94 - 11. Damian Vich CZE 8:28.66 - 12. Víctor Gabriel Ortiz PUR 8:29.31 - 13. Mohammed Aataati MAR 8:30.07 - 14. El Hocine Bouchrak 8:30.29 - 15. Carlos Ángel 8:31.56 - 16. Gonzalo Parra 8:34.78 - 17. El Mehdi El Nabaoui MAR 8:48.32 - **Triple**. 1. Eneko Carrascal 16.14/+1,2 (15.83/+1,8 - 15.80/+1,2 - 16.14/+1,2 - x - 15.42/`0,8 - 15.11/+0,7) - 2. Efe Uwaifo GBR 16.11/+1,5 - 3. Simone Contaldo ITA 15.10/+2,0 - 4. Tetteh Anang AUS 15.91/+1,3 - 5. Luis Reyes CHI 15.87/-0,7 - 6. Julian Konle AUS 15.64/+2,8 (15.120/+1,2) - 7. Pablo Delgado 15.40/+1,2 - **Jabalina**. 1. Leandro Ramos POR 80.57 - 2. Manu Quijera 79.43 (79.43 - 69.73 - ab.) - 3. Nash Lowis AUS 72.70 - 4. Haroan Hu CHN 70.89 - 5. Cruz Hogan AUS 70.85 - 6. Pablo Costas 68.64 - 7. José Orlando Escobar ECU 68.16 - 8. Nicolás Quijera 67.59

Mujeres. 200m Final A (+1,3). 1. Laura Martínez COL 23.22 - 2. Aimara Nazareno ECU 23.25 - 3. Nicole Caicedo 23.37 - 4. Lucía carrillo 23.62 - 5. Rafailia Spanoudaki-Chatziriga GRE 23.66 - 6. Riley Day AUS 24.04 - 7. Patricia Urquía 24.26 - 8. Bianca Acosta 24.62 - Final B (+0,1). 1. Itsaso Madariaga (2007) 24.52 - **600m** Final A. 1. Bendere Oboya AUS 1:24.53 - 2. Tharushi Karunarathna SRI 1:24.84 - 3. Flavia Maria de Lima BRA 1:52.34 - 4. Deborah Rodríguez URU 1:25.55 - 5. Shaily Diago Mesa CUB 1:26.41 - 6. Berdine Castillo CHI 1:26.54 - 7. Lucía Pinacchio 1:27.93 MM.ESP sub23 - 8. Jaqueline Beatriz BRA 1:28.71 - Final B. 1. Uhuru Figueira BRA 1:27.67 - 2. Paulette Natacha Fernández 1:29.76 - 3. Marielle Kleemeier EST 1:30.65 - **5.000m.** 1. Jenny Blundell AUS 15:14.94 - 2. Maudie Skyring AUS 15:18.62 3- Kate Axford GBR 15:26.70 - 4. Lisa Rooms BEL 15:29.95 - 5. Idaira Priueto 15:31.71 - 6. Carla Gallardo 15:36.13 - 7. Carolina Lozano ARG 16:02.30 - 8. Andrea Romero 16:05.85 - 9. Laura Mooney IRL 16:19.32 - 10. Carla Arce 16:30.84 - **Longitud**. 1. Hayla González CUB 6.62/+1,7 - 2. Laia Lacuey 6.45/+2,5 (6.02/+2,2 - 6.04/+1,7 - 4.82/+1,2 - 6.09/+1,3 - 6.31/+1,4 - 6.45/+2,5) - 3. Irati Mitxelena 6.43/+1,9 (6.29/+1,4 - x - 6.43/+1,9 - x - 6.40/+1,7 - 6.22/+3,4) - 4. Nathalee Aranda PAN 6.39/+0,3 - 5. Eliane Martins BRA 6.35/+2,2 (6.19/+1,1) - 6. Evelise Vega POR 6.30/+1,9 - 7. Samantha Dale AUS 6.20/+2,4 (6.12/+1,7) - 8. Aida Ruiz 5.82/+1,1 - **Jabalina**. 1. Avione Larie Allgood USA 58.88 - 2. Yulenmis Aguilar 56.90 (56.90 - 55.67 - x - x - 56.27 - 47.34) - 3. Yiset Magali Jiménez COL 56.60 - 4. Bekah Walton GBR 55.02 - 5. Manuela Rotundo URU 54.04 - 6. Alizeé Minard FRA 53.60 - 7. Nikol Tabacková CZE 53.16 - 8. Freya Jones GBR 50.87 - 9. Margaux Nicollin FRA 49.65 - 10. Arantza Moreno 46.34

VIII Ordizia Meeting - José Antonio Peña Nazioarteko Meeting - WACT Challenger

Ordizia (Gipuzkoa), 22 de junio

Hombres. 100m Final (+0,7). 1. Neiker Abello COL 10.33- 2. Dewi Hammond GBR 10.42 - 3. Joseba Larrauri 10.53 - 4. Tristán Cárdenas 10.53 - 5. Andoni Calbano 10.64 - Elim.1 (+0,5). 1. Larrauri 10.53 - 2. Cárdenas 10.58 - Elim.2 (+0,3). 1. Abello 10.42 - Elim.4 (+1,0). 1. Hammond 10.44 - **400m.** Final A. 1. Hamza Dair MAR 46.08 - 2. Adrián Rocandio 47.69 - Final B. 1. Beñat Miquelarena (2005) 47.22 - **800m** Final A. 1. Henry Fisher GBR 1:46.97 - 2. Rafael Muñoz CHI 1:47.08 - 3. Abdein Mujezinovic BIH 1:47.23 - 4. José Ignacio Pérez 1:47.48 - 5. Lenny Kotikash KEN 1:47.56 - 6. Raúl Villalonga 1:48.53 - 7. Fithawi Zaid ERI 1:48.70 - 8. Mohamed Abouettahery MAR 1:49:05 - Final B. 1. Ángel Álvarez 1:47.28 - 2. Alex Pintado (2006) 1:47.43 - 3. David Cartiel 1:47.85 - 4. José Carlos Pinto POR 1:48.19 - 5. Pablo Rodríguez 1:48.34 - 6. Cristofer Jarpa CHI 1:48.77 - **1.500m** Final A. 1. Anass Essayi MAR 3:34.44 - 2. Flavien Szot FRA 3:35.87 - 3. Mehmet Çelik TU 3:36.45 - 5. Callum Davies AUS 3:36.51 - 5. Eduardo Herrera MEX 3:36.62 - 6. Archie Davies GBR 3:37.24 - 7. Àdam Maijó 3:37.39 - 8. Moham Abdikadar Sheik ITA 3:38.74 - 9. Shane Bracken IRL 3:38.90 - 10. Salim Abu Mayanja UGA 3:39.18 - 11. Carlos Sáez 3:39.53 - 12. Quentin Tison FRA 3:39.74 - 13. Mostafa Smaili MAR 3:40.18 - 13. Abderrahmane Anou ALG 3:42.01 - 14. Fikadu González 3:42.80 - Final B. 1. Tomas Palfrey AUS 3:38.54 - 2. Abdurrahman Gediklioglu TUR 3:39.13 - 3. Nassim Hassaous 3:40.48 - 4. Jan Badía 3:40.51 - 5. Toby Gillen AUS 3:40.90 - 6. Estanislao Nicolás Ruiz 3:41.81 - 6. Jorge David Torre 3:41.81 - 8. Sylvania Laferrer FRA 3:41.94 - 9. James Dunne 3:42.37 - 10. Martín Segurola 3:42.57 - 11. Miguel Ángel Martínez 3:42.62 - 12. Aldelhakim Hamid Kalakhy 3:44.54 - Final C. 1. Harrison Martinenko AUS 3:44.38 - 2. Mohamed Aataati MAR 3:44.44 - 3. Rubén leonardo 3:44.76 - 4. Mario Palencia (2006) 3:44.99 - **110 m vallas** Final (+0,6). 1. Daniel Cisneros 13.50 - 2. Olando Ortega 13.64 - 3. John Cabang 13.68 - 4. Gonzalo Sabij Lamborena 13.98 - Elim.1 (+0,3). 1. Cisnero 13.53 - 2. Cabang 13.71 - Elim.2 (+1,2). 1. Ortega 13.76 - 2. lamborena 14.11 - **Longitud**. 1. Alessandro Schenini GBR 7.62/+0,5 - 2. Iker Arotzena 7.59/+0,0 - 3. Carlos Beltrán 7.26/+0,0 - 4. Asier San Sebastián 7.13/+0,9 - 5. Luca Phillips GBR 7.03/+0,4 - Peso (6kg). 1. Aimar Alustiza (2005) 17.26

Mujeres. 100m Final (+0,0). 1. Aziza Sbaity LIB 11.78 - 2. Patricia Urquía 11.97 - Elim.1 (+0,0). 1. Sbaity 11.72 - **400m** Final A. 1. Nicole Yeargin GBR 51.89 - 2. Bárbara Camblor 53.67 - 3. Alazne Extebarría 55.82 - **800m** Final A. 1. Rose Mary Almanza CUB 2:01.01 - 2. Sara Billings AUS 2:01.19 - 3. Martina Escudero ARG 2:02.75 - 4. Julia Cherot FRA 2:03.63 - 5. Sandra Labarta 2:06.70 - 6. Jihad Essouabi 2:07.57 - 7. Andrea Moreno 2:07.83 - 8. Irene Rubio 2:08.18 - 9. Paulette Natacha Fernández 2:08.85 - Final B. 1. Mariele Kleemeier EST 2:08.46 - 2. Ainhoa Adoaiaga 2:08.93 - 3. Irati Zurutuza 2:08.95 - **1.500m** Final A. 1. Naima Ait Alibou 4:13.11 - 2. Idaira Prieto 4:13.52 3. Josefa Quezada CHI 4:14.63 - 4. Judith Otazua 4:15.03 - 5. Aciru Knight UGA 4:15.37 - 6. Marta Serrano 4:15.86 - 7. Raquel Echeverría 4:16.20 - 8. Klara Andrijasevic CRO 4:22.10 - 9. Andrea Romero 4:23.50 - 10. Angharad Davies GBR 4:24.01 - 12. Miren Martín 4:24.52 - **Pértiga**. 1. Roberta Bruni ITA 4.45 - 2. Malen Ruiz de Azua 4.35 (4.05-1 / 4.20-2 / 4.30-2 / 4.45-xxx) - **Longitud**. 1. Irati Mitxelena 6.55/+0,0 (6.39/+1,3 - x - 6.55/+0,0 - 6.24/+1,1 - 6.37/+0,0 - 6.51/+0,0) - 2. Khaddi Sagnia SWE 6.28/+0,0 - 3. Alejandra Gutiérrez 5.83/+0,0

III Meeting Aldahra Lleida UA

Lleida, 22 de junio

Hombres. 100m Final A (+2,8). 1. Pablo Montalvo 11.42 - **150m** (+2,2). 1. Pablo Montalvo 15.49 - 2. Pol Leal (2005) 15.67 - **200m**

Final A (+3,7). 1. Pol Retamal 20.91
Mujeres. 100m Final A (+1,4). 1. Jazmín Romeu (2006) 11.74 - 2. Andreea Florida Sabou 11.87 - **150m** (+1,7). 1. Carla Cagigos (2006) 18.37 - 2. Jana Queralt (2009) 18.52 - **Longitud**. 1. Andreea Florina Sabou 6,15/+2,4 (x - 6.15/+2,4 - 5.99/+0,1 - 6.01/&+0,2 - 6.14/+1,3 - 6.12/+1,8)

Campeonato de Andalucía Sub-23

Málaga, 22 de junio

Hombres. 100m Final (+0,8). 1. José Luis Jiménez 10.51 - 2. Carlos Dorado (2006) 10.53 - 3. Daniel García 10.65 - Elim.2 (+1,6). 1. Jiménez 10.54 - **200m** Final (+0,0). 1. Daniel García 21.44 - 2. Mario Mena 21.45 - 3. Cai Kekanwa Caldi GBR (2005) 21.58 - 4. Álvaro Rodríguez 21.66 - Elim.1 (+1,4). 1. García 21.33 - 2. Mena 21.44 - Elim.2 (+1,4). 1. Caldi 21.52 - 2. Álvaro Corrales (2006) 21.91 - Elim.3 (+1,1). 1. Rodríguez 21.74 - **Pértiga**. 1. Isidro Leyva 5.35 - **Longitud**. 1. Iván Verdugo 7.25/+0,0 - Alberto Martínez 7.11/+0,2 - 3. Darío Bruzón 7.01/+0,7
Mujeres. 200m Final (+0,0). 1. Laura Aguilera 24.47 - **100m vallas** Final (+0,9). 1. Wayra Romero 13.60 - extra (+1,2). 1. Wayra Romero 13.67

Meeting Puma Guadalajara Internacional - WACT Challenger

Guadalajara, 23 de junio

Hombres. 100m Final (+2,2). 1. Retshidisitswe Mlenga RSA 9.93 - 2. José González DOM 9.93 - 3. Franquello Pérez DOM 10.08 - 4. Hadid Noureddine LIB 10.13 - 5. Reinaldo Espinosa CUB 10.13 - 6. Jesús Abello Sánchez COL 10.17 - 7. Harlyn Pérez CUB 10.29 - 8. Christopher Ius AUS 10.31 - Elim.1 (+1,8). 1. Mlenga 10.04 - 2. González 10.10 - 3. Ius 10.28 - 4. Acosta 10.30 - 5. Juan Carlos Castillo 10.34 - 6. Mohamed Abdullah KSA 10.46 - Elim. (+1,7). 1. Pérez 10.15 - 2. Noureddine 10.27 - Elim.3 (+1,3). 1. Abello 10.18 - 2. Espinosa 10.23 - 3. José González Barragán 10.61 - **400m** Final A. 1. Yoandys Lescay CUB 45.40 - 2. Anthony Zambrano COL 45.62 - 3. Erick Joel Sánchez DOM 46.09 - 4. Robert King DOM 46.84 - 5. Patrick Schneider DOM 46.92 - 6. Alejandro Guerrero 47.29 - **800m** Final A. 1. Elvin Josué Canales 1:44.49 - 2. Moad Zhafi MAR 1:44.79 - 3. Saúl Ordóñez 1:44.89 - 4. Álvaro de Arriba 1:45.00 - 5. Luke Boyes AUS 1:45.13 - 6. Samuel Chapple NED 1:45.34 - 7. Ebrahim Alzofairi KUW 1:45.42 - 8. Javier Mirón 1:45.62 - 9. Alex Botterill GBR 1:46.09 - 10. Abdirhaman Saeed Diria QAT 1:46.81 - 11. Salim Abu Mayanja UGA 1:49.33 - Final B. Aurele Vandepute BEL 1:47.72 - **1.500m.** Final A. 1. Youssef Taoussi 3:41.87 - 3. Abdurrahman Gedikliogly TUR 3:43.46 - 3. Hosea Mutai UGA 3:44.17 - 4. Samuel Cherop UGA 3:44.42 - 5. Mohamed Reda Sebie 3:44.55 - 6. Miguel Baidal 3:45.50 - **Longitud**. 1. Lester Lescay CUB 8.35/+0,9 (8.28/+0,9) - 2. Eusebio Cácerez 8.21/+3,0 (x - 8.21/+3,0 - 7.88/+2,0 - x - x - 7.68/+1,8) - 3. Emiliano Lasa 8.06/+3,6 (8.02/+1,0) - 4. Maximiliam Entholzner GER 7.76/+2,2 (7.71/+1,6) - 5. Jeswin Aldrin IND 7.65/+1,8 - 6. Zane Branco AUS 7.63/+1,4 - 7. Aniel Moli9na CUB 7.48/+1,8 - **Triple**. 1. Lázaro Martínez CUB 17.39/+2,8 (16.36/+1,5) - 2. Enzo Hodebar 16.99/+0,6 - 3. Connor Murphy AUS 16.90/+3,1 (16.74/+0,0) - 4. Alexis Copello AZE 16.85/+1,3 - 5. Raffin Melvin FRA 16.75/+2,4 (16.28/+0,7) - 6. Cristian Nápoles CUB 16.74/+1,9 - 7. Teddy Tamgo FRA 16.68/+3,4 - 8. Efe Uwaifo GBR 1.608/+3,1 - **Disco**. 1. Marek Barta CZE 61.88 - 2. Diego Casas 60.16 (58.85 - 59.11 - 59.80 - ? - 60.16 - 60.-16) - 3. Yasiel Bryan Sotero 59.71 (57.21 - 58.78 - 59.71 - ? - 56.63 - 57.56) - 4. Emanuel Sousa POR 58.43 - 5. Luis Manuel Ramírez 54.85
Mujeres. 100m Final (+2,0). 1. Ángela Tenorio ECU 11.09 - 2. María isabel Pérez 11.10 - 3. Lorene Dorcas Bazolo POR 11.14 - 4. Aimara Nazareno ECU 11.16 - 5. Yunisleidy García CUB 11.30 - 6. Kristie Edwards AUS 11.34 - 7. Verónica Shanti SGP 11.64 - Elim.1 (+1,6). 1. Dorcas Bazolo 11.23 - 2. Pérez 11.25 - 3. Nazareno 11.25 - 4. Edwards 11.45 - 5. García 11.51 - 6. Joviale Mbischa RSA 11.79 - Elim.2 (+2,6). 1. Tenorio 11.34 - 2. Shanti 11.70 - **200m** Final A (+3,2). 1. Jaël-Sakura Bestrué 22.67 - 2. Paula Sevilla 23.06 - 3. Nicole Caicedo ECU 23.26 - 4. Laura martínez COL 23.41 - 5. Maja Miha

Ruta (Calendario Nacional RFEA)

Agnes Ngetich récord del mundo de 10 km en Valencia



10K Valencia Ibercaja 2024
Valencia, 14 de enero

HOMBRES

1	Jacob Kiplimo	UGA	26:48	
2	Birhanu Balew	BRN	26:57	
3	Peter Mwaniki Aila	KEN	26:59	
4	Denis Kibet	KEN	27:01	
5	Dominic Lokinyomo Lobalu	SUI	27:13	=R.Europa
6	Andreas Almgren	SWE	27:20	
7	Mohamed Ismail Ibrahim	DJI	27:27	
8	Rogers Kibet	UGA	27:33	
9	Hillary Chepkwony	KEN	27:34	
10	Seare Dawit	ERI	27:35	
11	Rodrigue Kwizéra	BDI	27:37	
12	Philemon Kiplimo	EN	27:44	
13	Abdessamad Oukhelfen	ESP	27:44	R.ESP
14	Yves Nimubona	RWA	27:49	
15	Ilias Fifa	ESP	27:50	
16	Bravin Kipkogei	KEN	27:53	
17	Efrem Gidey	IRL	27:56	
18	Boniface Kibiwott	KEN	27:58	
19	Geoffrey Toroitich	KEN	28:00	
20	Santiago Catrofe	URU	28:04	
21	Henrik Børkja Ingebrigtsen	NOR	28:10	
22	Zakariya Mahamed	GBR	28:10	
23	Filmon Tesfu	NED	28:12	
24	Tadesse Getahon	ISR	28:12	
25	John Nahhay Wele	TAN	28:14	
26	Senay Amlesom Fissehatsion	ERI	28:15	
27	Mohammadreza Abootorabi	SWE	28:16	
28	Merhawi Mebrahtu	ERI	28:18	
29	Jacob Kosgei	KEN	28:19	
30	Gabriel Gerald Geay	TAN	28:20	
31	Axel Vang Christensen	DEN	28:21	
32	Florian Le Pallec	FRA	28:23	
33	Paulos Surafel	GBR	28:26	

34	Filmon Kibrom	ERI	28:29
35	Oliver Löfqvist	SWE	28:34
36	Fredrik Sandvik	NOR	28:35
37	Jack Gray	GBR	28:36
38	Ahmed El Jaddar	MAR	28:36
39	Justin Mahieu	BEL	28:37
40	Pierre Defontaine	FRA	28:39
41	Jacob Allen	GBR	28:44
42	Hugh Armstrong	IRL	28:44
43	Daniele D'Onofrio	ITA	28:46
44	Yitayew Abuhay	ISR	28:56
45	Japheth Kipkemboi	KEN	28:57
46	Raul Celada	ESP	28:57
47	El Mehdi El Nabaoui	ESP	29:06
48	Emil Danielsson	SWE	29:14
49	Mehdi Belhadj	FRA	29:18
50	Yassin Bouih	ITA	29:20
51	Ben Cole	GBR	29:21
52	Juan Ignacio Grondona	ESP	29:22
53	Edwin Sjerps	NED	29:22
54	James Gormley	GBR	29:23
55	Jake Smith	GBR	29:25
56	Seare Weldezghi	ERI	29:25
57	Francisco Cabrera	ESP	29:26
58	Ruben Marques	ESP	29:36
59	Seán Tobin	IRL	29:36
60	Jonny Davies	GBR	29:36
61	Mike Ward	GBR	29:37
62	Habtom Amaniel	ERI	29:38
63	Alexander Lepretre	GBR	29:38
64	Sebastian Nowicki	POL	29:41
65	Mao Jinhu	CHN	29:42
66	Abdelhamid Zerrifi	FRA	29:43
67	Adam Głogowski	POL	29:44
68	Abdelali Razyn	MAR	29:44
69	Sander Vercauteren	BEL	29:44
70	Nasser Allali	FRA	29:49
71	Pablo Bautista	ESP	29:50
72	Abraham Ashene	SUI	29:50
73	Roberto De Lorenzi	SUI	29:51
74	Emil Blomberg	SWE	29:53
75	Theodor Berre Jacobsen	NOR	29:56
76	Trond Einar Moen Pedersli	NOR	29:57
77	Youssef Taoussi	ESP	29:57
78	Julien Rabaca	FRA	29:58
79	John Travers	IRL	29:58
80	David Palacio	ESP	29:59

MUJERES

1	Agnes Ngetich	KEN	28:46 R,MUNDO (5km: 14:13 R.MUNDO)
2	Emmaculate Anyango	KEN	28:57
3	Lilian Rengeruk	KEN	29:32
4	Janeth Chepngetich	KEN	29:55
5	Joy Cheptoyek	UGA	30:03
6	Loice Chemnung	KEN	30:08
7	Cynthia Chepngeno	KEN	30:08
8	Irene Cheptai	KEN	30:17
9	Fotyen Tesfay	ETH	30:20
10	Sarah Chelangat	UGA	30:26
11	Nelvin Jepkemboi	KEN	30:41
12	Jessica Warner-Judd	GBR	30:41
13	Francine Niyomukunzi	BDI	30:42
14	Beatrice Chepkoech	KEN	30:56



15	Viola Chepngeno	KEN	31:08
16	Faith Chepkoech	KEN	31:15
17	Yalemget Yaregal	ETH	31:19
18	Megan Keith	GBR	31:22
19	Aberash Shilima Kebeda	ETH	31:36
20	Belinda Chemutai	UGA	31:43
21	Agueda Marques	ESP	31:58
22	Abbie Donnelly	GBR	31:59
23	Meraf Bahta	SWE	32:07
24	Alice Goodall	GBR	32:08
26	Poppy Tank	GBR	32:34
27	Kristine Eikrem Engeset	NOR	32:36
28	Juliette Thomas	BEL	32:38
29	Verity Ockenden	GBR	32:43
30	Carolina Johnson	SWE	32:45
31	Cristina Espejo	ESP	32:52
32	Ellie Wallace	GBR	33:01
33	Bryony Gunn	GBR	33:05
34	Alicia Berzosa	ESP	33:06
36	Kristine Lande Dommersnes	NOR	33:24
37	Anna Bankowska	POL	33:25
38	Cristina Ruiz	ESP	33:26
39	Melody Julien	FRA	33:30
40	Clara Evans	GBR	33:38
41	Rachel Wiseman	GBR	33:46
42	Karen Ehrenreich	DEN	33:50
43	Marta Ureña	ESP	33:58
44	Hadar Ophir	ISR	34:07
45	Katie Olding	GBR	34:07
46	Andrea Romero	ESP	34:09
47	Emilia Lillemo	SWE	34:29
48	Gemma Kersey	GBR	34:39
50	Fabienne Vonlanthen	SUI	34:47
51	Nova Ojutkangas	SWE	34:56
52	Emma Llopis	ESP	35:04
53	Pauline Trocellier	FRA	35:10
54	Katja Fischer	GER	35:15
55	Maite Etxezarreta	ESP	35:21
56	Noelia Juan Pastor	ESP	35:34
57	Cristina Giurcanu	ESP	35:39
58	Kate Natkiel	GBR	35:47
59	Alicia Alvarez	ESP	35:54
60	Mentamer Bikaya	ISR	35:55

... hasta 10.966 clasificados

Carrera Urbana Internacional Noche de San Antón
Jaén, 13 de enero
Hombres (10km).- 1. Edward Zakayo Pingua KEN 28:36 - 2. Sergio Jiménez 29:51 - 3. Eric Nzambimana BDI 29:56 - 4. Eduardo Menacho 29:59 - 5. Pol Oriach 30:10 - 6. David Kiplkagat 30.14 - 7. Workneh Fikre ETH 30:21 - 8. Víctor Ruiz 30.21 - 9. David Cantero 30:30 - 10. Juan Antonio Pérez 31:29 - 11. Alberto Casas 32:25 - 12. Jorge David Torre 32:28 - 13. Alejandro Quijada 32:43 - 14. Lorenzo Jiménez 32:49 ... Mohamed Katir DQ
Mujeres (10km). 1. Tigist Gezahagn ETH 32:14 - 2. Alemaz Samuel ETH 33:21 - 3. Carolina Robles 33:54 - 4. Naima Ait Alibou 34:29 - 5. Fátima Azahara Ouhaddou 34:29 - 6. Blanca Fernández 34:34 - 7. María Forero 34:40 - 8. Carla Gallardo 35:03 - 9. Azucena Díaz 35:49 - 10. Clara Vinarás 36:03 - 11. Lucía Rodríguez 36:15 - 12. María José Pérez 36:28

XV TotalEnergies Bilbao Night Marathon/Half Marathon/10K
WA Label - Bilbao, 21 de octubre

MEDIO MARATÓN
Hombres. 1. Peter Wwanki Aila KEN 1:00:40 - 2. Ali Chebures KEN 1:01:09 - 3. David Ngure KEN 1:01:26 - 4. Ismael Kiprono 1:01:35 - 5. Elvis Chebor 1:03:26 - 6. Edwin Kibichy KEN 1:04:50
Ayub Kimptum KEN descalificado (1:00:34)

XXXII Mitja Marató Internacional Vila de Santa Pola 2024
Santa Pola (Alicante) 21 de enero
Hombres. 1. Belhu Berta Andamlak ETH 59:59 - 2. Berehanu Wendemu Tsegu ETH 1:01:12 - 3. Felix Mursoi Kurui KEN 1:01:45 - 4. Nicolás Cuestas URU 1:02:15 - 5. Senay Amlesom ERI 1:02:47 - 6. Yuma Hatori JPN 1:02:49 - 7. Roberto Alaiz 1:03:45 - 8. Dewi Griffiths GBR 1:04:15 - 9. Arttu Vattuläinen FIN 1:05:20 - 10. Jonathan Collier GBR 1:05:35 - 11. Thijs Nijhuis DEN 1:05:43 - 12. Francisco Serrano 1:05:59 - 13. Marshall Smith GBR 1:06:27 - 14. Jarkko Jarvenpää 1:06.31 - 15. Andrew Davies GBR 1:06:40 - 16. Charlie Brisley GBR 1:06:49
Mujeres. 1. Zewditu Aderaw Gela ETH 1:07:59 - 2. Viola Chepnegeno KEN 1:08:05 - 3. Tegest Ayalew Ymer ETH 1:09:17 - 4. Natasha Cockrman GBR 1:10:06 - 5. Meritxell Soler 1:10:21 - 6. Carolina Wikstrom SWE 1:06:46 - 7. Carolina Johnson SWE 1:12:17 - 8. Kristine Dommersnes NOR 1:12:55 - 9. Johanna Backlund SWE 1:14:31 - 10. Katherine Tisalema ECU 1:14:43 - 11. Julia Bijl 1:17:52 - 12. Liduina van Sitteren SWE 1:17:54 - 13. Ángelica Karlsen NOR 1:18:52 - 14. Laura Nicolás 1:19.38
... hasta 4.436 clasificados

10K Ibiza-Playa D´En Bossa
Ibiza, , 28 de enero
Hombres. 1. Gideon Kipkertich Ronoh KEN 27:41 - 2. Edward Zakayo Pimgua KEN 27:49 - 3. Fredrick Cheruiyot KEN 28.33 - 4. Allan Kibet UGA 28:41 - 5. Juan Antonio Pérez 28:45 - 6. Youssef Ben Hadi MAR 28:49 - 7. Senay Amleson ERI 28:58 - 8. Nicolás Cuestas 29:03 URU - 9. Mao Jinhu CHN 29:27
Mujeres. 1. Miriam Chebet KEN 30.40 - 2. Likina Amebaw ETH 30:57 - 3. Meraf Batha SWE 32:11 - 4. Melody Julien FRA 32:22 - 5. Marta Galimany 34:30 - 6. Marta Maza 36;27 - 7. Rebeca Arranz 37.11
... hasta 457 clasificados

Medio Maratón de Sevilla
Sevilla, 28 de enero
Hombres. 1. Bravin Kiprop KEN 59:21 - 2. Vincent Kigen KEN 59:48 - 3. Iliass Aouani ITA 1:01:32 - 4. Isaac kibet KEN 1:01:36 - 5. Abderrazak Charik FRA 1:01:43 - 6. Elias Kipchumba Maiyo KEN 1:02:01 - 7. Julien Wanders SUI 1:02:38 - 8. Ivan Siuris MDA 1:04:09 - 9. Yohan Durand FRA 1:04.14 - 10. Iraitz Arrsopide 1:04:15 - 11. Francisco Cabrera 1:04:28 - 12. Pierre Denays BEL 1:04:32 - 13. Gelaye Atinkut ETH 1:04:45 - 14. Francisco de León 1:04:51 - 15. Guillaume Ruel FRA 1:04:53 - 16. Justin Mahieu BEL 1:04:55 - 17. Javier Gracía 1:04:57
Mujeres. 1. Zerihun Alemtsehay ETH 1:07:59 - 2. Aberah Shilima ETH 1:08:02 - 3. Rebecca Lonedo ITA 1:10:13 - 4. Juliette Thomas BEL 1:10:16 - 5. Esther Jacobitz GER 1:10:24 - 6. Lucy Reid GBR 1:10:30 - 7. Monika Jackiewicz POL 1:10:39 - 8. Hanna Lindholm SWE 1:11:03 - 9. Sara Nestola ITA 1:11:16 - 10. Margaux Sieracki FRA 1:11.30 - 11. Lidia Campo 1:11.37 - 12. Sarah Astin GBR 1:11:42 - 13. Tessa McCormack GBR 1:12:15 - 14. Stephanie Twell GBR 1:13:01 - 15. Iwona Bernardelli POL 1:13:42 - 16. Emilie Jacquot-Claude FRA 1:14:25 - 17. Irene Lorenzo 1:15:06 - 18. Sara Duarte POR 1:15:26 - 19. Helen Windsor GBR 1:15:42 - 20. Helena Van en Bulcke BEL 1:16:26 - 21. Tamara Pérez 1:16:45 - 22. Françoise Parage FRA 1:17:22 - 23. Alicia Álvarez 1:18:46 - 24. María Ruiz 1:19:12 - 25. Gemma Arnau 1:19.39 - 26 Sladjana Zagorac SRB 1:19.44 - 27. Margot Riehl 1:19:58

Toyota Internacional Half Maraton Terrassa
Terrasa (Barcelona), 28 de enero
Hombres. 1. Mike Bolt KEN 1:02:28 - 2. Albert Kangogo KEN 1:03:02 - 3. Dickson Kiprop KEN 1:05:35
Mujeres. 1. Nancy Jepleting KEN 1:10:35 - 2. Doris Jepkoech KEN 1:16:01 - 3. María Ruiz 1:23:35

Media Maratón Ciudad de Getafe
Getafe (Madrid), 28 de enero
Hombres. 1. David Kiplagat 1:03:25 - 2. Zalariya E Boukekraoui MAR 1:05:05 - 3. Hassan El Oubaddi MAR 1:05:42
Mujeres. 1. Lucía Morales 1:17:04 - 2. Cristoan Giurcanu 1:18:42 - 3. Mariana Cantero 1:22:07
.. hasta 2358 clasificados

39ª Media Maratón de Castelló 2024
Castellón, 28 de enero
Hombres. 1. Alejandro Jiménez 1:04:25 - 2. Guillem Adell 1:09.32 - 3. Luis Agustín 1:09.38
Mujeres. 1. Natalia Castro 1:16:38 - 2. Diana Martín 1:19:04 - 3. Alejandra Sánchez 1:23:06
... hasta 1213 clasificados

LXII 10k Donostia Gimnástica de Ulía
San Sebastián, 4 de febrero
Hombres. 10 km. 1. Adel Mechaal 27:55 - 2. Mohamed Aferdi MAR 28:05 - 3. Fernando Carro 28:32 - 4. Eric Nzambimana BDI 28:52 - 5. Roberto Alaiz 28:59 - 6. David Bascuñana 28:59 - 7. Mario Mola 29:02 - 8. Jorge González 29:07 - 9. Nicolás Nico Fernández 29:45 - 10. Abdullah Tugluk MAR 29:45 - 11. David palaciuo 29:46 - 12. Rubén Morales 29:47 - 13. Brahin Elourzadi MAR 29:50 - 14. Unai Arroyo 29:51
Mujeres. 10 km. 1. Irene Sánchez-Escribano 32:11 - 2. Majida Maay-



ouf 32:40 - 3. Alicia Berzosa 32:50 - 4. Naima Ait Alibou 33:15 - 5. Isabel Barreiro 33:32 - 6. Irene Pelayo 34:24 - 7. Azucena Díaz 34:40 - 8. Laura Méndez 34:44 - 9. Maitane Melero 34:56

TotalEnergies Maratón y Medio Maratón Murcia Costa Cálida
Murcia, 4 de febrero
MEDIO MARATÓN
Hombres. 1. Tiidrek Nume EST 1:04.:30 - 2. Moussab Hadou MAR 1:04:31 - 3. Albelmajid Elhissouf MAR 1:04:34 - 4. Jonathan Wayaffe BEL 1:04:42 - 5. Ezeze Tesfe Wendimagegn ETH :06.52 - 6. Ignas Brasecvicius LTU 1:07:24 - 7. Xavi Tomasa 1:07:52 - 8. Stuart Spencer GBR 1:08:13 - 9. Jaime Moral 1:08:39
Mujeres. 1. Lily Partridge GBR 1:12:38 - 2. Weronika Brzuchalska SWE 1:17:51 - 3. Laura Nicolás 1:17:54 - 4. Alexandra Tondeur BEL 1:19:57 - 5. Neus Mas 1:21:17
.. hasta 1869 clasificados

MARATÓN
Hombres. 1. Abdellah Taghrafet MAR 2:11:51 - 2. Barnabas Kipyego KEN 2:13:38 - 3. Bilal Marhoum 2:15:48 - 3. Ahmed Nuray Yassin ERI 2:20:55 - 5. Jarkko Järvepää 2:24:30
Mujeres. 1. Soud Kanbouchia MAR 2:35:04 - 2. Esther Nicolás 3:02:29 - 3. Isabel Sandoval 3:14:45
... hasta 653 clasificados

Edreams Mitja Marató de Barcelona
Barcelona, 11 de febrero 2024
Hombres. 1. Kibiwott Kandie KEN 59:22 - 2. Andreas Almgren SWE 59:23 - 3. Roncer Konga
KEN 59:28 - 4. Dinkalem Ayele ETH 59:30 - 5. Hillary Kipkoech KEN 59:37 - 6. Emmanuel Maru KEN 59:43 - 7. Mathew Kimeli KEN 1:00:14 - 8. Chimdesa Debele ETH 1:00:23 - 9. Ahmed El Jaddar
MAR 1:00:40 . 10. Peter Mwaniki Aila KEN 1:00:53 - 11. Philemon Kiplimo KEN 1:01:01 - 12. Emmanuel Roudolff FRA 1:02:05 - 13. Marc Scott GBR 1:02:06 - 14. Tonosa Hiko IRL 1:03:11 - 15. Jacob Allen GBR 1:03:20 - 16. Artur Bossy 1:03:23 - 17. Andreas Vojta AUT 1:03:47 - 18. Tewelde Menges GBR 1:03:51 - 19. Simon Sundström SWE 1:03:57
Mujeres. 1. Joyciline Jepkosgei KEN 1:04:29 - 2. Senbvere Teferi ETH 1:04:40 - 3. Gladys Chepkurui KEN 1:06:34 - 4. Jessica Warner-Judd GBR 1:07:07 - 5. Abbie Donnelly GBR 1:09.10 - 6. Diane Van Es NED 1:09:31 - 7. Camilla Richardson 1:09.55 - 8. Sara Schou Kristensen DEN 1:11:07 - 9. Julia mayer GER 1:11:39 - 10. Fabienne Königstein GER 1:11:39 - 11. Maria Sagner Wagan NOR 1:11:59 - 12. Melody Julien FRA 1:12:35 - 13. Nina Voelckel GER 1:12:42 - 14. Sigrid Jervell Vag NOR 1:12:50 - 15. Laura Rodríguez 1:12:58 - 16. Dina Aleksandrova RUS 1:13:03 - 17. Cristina Silva ESP 1:13:20 - 18. Nina Chynedius FIN 1:13:33 - 19. Oria Llaci SUI 1:14:38
... hasta 17624 clasificados

10 K Rotary
Elche (Alicante), 11 de febrero 2024
Hombres. 1. Eric Nzambimana BDI 29.13 - 2. Oussama Allaoui MAR 29:45 - 3. Vicente Hernández 29.54
Mujeres. 1. Johana Ardel 34:59 - 2. Eva Sánchez 37:19 - 3. Ana maría Ribera 39:10
... hasta 732 clasificados

XXV Media Maratón Ciudad de Orihuela
Orihuela (Alicante), 11 de febrero 2024
Hombres. 1. David Kiplagat KEN 1:04:05 2. Jpshat Kiprono Menjo KEN 1:04:12 - 3. Abdelali Razyn MAR 1:05:17 - 4. Héctor Varona 1:09:00 - 5. Ramón Martínez 1:09:20
Mujeres. 1. Teresa Marco 1:19:25 - 2. Marta Belmonte 1:19:53 - 3. Lorena Martínez 1:25:48
... hasta 601 clasificados

Zurich Maratón de Sevilla 2024
Sevilla, 18 de febrero

Hombres (Sub 2:20:00)

1.	Deresa Geleta Ulfata	ETH	2:03:27
2.	Morhad Amdouni	FRA	2:03:47
3.	Gashau Ayale	ISR	2:04:53
4.	Yemaneberhan Crippa	ITA	2:06:06
5.	Tafese Delelegn Abebe	ETH	2:06:11
6.	Ghirmay Ghebreslassie	ERI	2:06:49
7.	Eyob Faniel	ITA	2:07:09
8.	Melaku Belachew Bizuneh	ETH	2:07:28
9.	Suldan Hassan	SWE	2:07:36
10.	Ibrahim Chakir	ESP	2:07:48
11.	Daniele Meucci	ITA	2:07:49
12.	Samuel Russom	ERI	2:07:57
13.	Rory Linkletter	CAN	2:08:01
14.	Petro Mamu Shaku	ERI	2:08:01
15.	Mohamed El Talhaoui	MAR	2:08:03
16.	Phil Sesemann	GBR	2:08:04
17.	Carlos Martin Diaz	CHI	2:08:04
18.	Yitayal Atnafu Zerihun	ETH	2:08:17
19.	Abdi Ali Gelchu	ETH	2:08:22
20.	Dario Ivanovski	MKD	2:08:26
21.	Haftom Welday	GER	2:08:29
22.	Lema Alemayehu Mekonen	ETH	2:08:33
23.	Sezgin Ataç	TUR	2:08:40
24.	Abderrazak Charik	FRA	2:08:42
25.	Enyew Mekonnen Alem	ETH	2:08:52
26.	Elroy Gelant	RSA	2:08:56
27.	Ebba Tulu Chala	SWE	2:09:06
28.	Tachlowini Gabriyesos	ERI	2:09:07
29.	Jonny Mellor	GBR	2:09:09
30.	Hailu Zewdu	ETH	2:09:09
31.	Byambajav Tseveenravdan	MGL	2:09:19

32.	Michael Sommer	BEL	2:09:19
33.	Getinet Mele Gedamu	ETH	2:09:21
34.	Raileanu Maxim	MDA	2:09:22
35.	Jorge Castelblanco	PAN	2:09:24
36.	Mohamed Chaaboud	MAR	2:09:30
37.	Deribe Robi Melka	ETH	2:09:31
38.	Afewerki Berhane	ERI	2:09:32
39.	Mateusz Kaczor	POL	2:09:35
40.	Ayad Lamdassem	ESP	2:09:43
41.	Gadisa Birhanu Shumie	ETH	2:09:59
42.	Julius Kiprono Tarus	KEN	2:10:19
43.	Nguse Amlosom Tesfaldet	ERI	2:10:29
44.	Benson Tunyo Murkomen	KEN	2:10:34
45.	Pedro Luis Gomez	ARG	2:10:39
46.	Jorge Blanco	ESP	2:10:49
47.	Samuel Freire	CPV	2:11:01
48.	Helio Gomes	POR	2:11:08
49.	Feyissa Mulgeta Birhanu	ETH	2:11:18
50.	David Gomez	COL	2:11:27
51.	Linus Rosdahl	SWE	2:11:30
52.	Mohamed El Ghazouany	MAR	2:11:48
53.	Asrar Hiyrden	ETH	2:12:04
54.	Adam Nowicki	POL	2:12:07
55.	Laameuch El Hadi	ALG	2:12:10
56.	Johnatas De Oliveira Cruz	BRA	2:12:14
57.	Frank Sanchez	PER	2:12:15
58.	Ryan Creech	IRL	2:12:28
59.	Ederson Vilela Pereira	BRA	2:12:32
60.	Iraitz Arrospide	ESP	2:12:33
61.	Hamid Ben Daoud	ESP	2:12:43
62.	Derlys Ayala	PAR	2:12:45
63.	Mohammed Abdu Endris	ETH	2:12:46
64.	Chakib Lachgar	ESP	2:12:47
65.	Dewi Griffiths	GBR	2:12:52
66.	Vicente Loza	ECU	2:12:57
67.	Duncan Perillat	FRA	2:13:05
68.	Ivan Siuris	MDA	2:13:34
69.	Caden Shields	NZL	2:13:45
70.	Weldu Negash Gebretsadik	NOR	2:13:55
71.	Luis Miguel Masabanda Ojeda	ECU	2:13:57
72.	Leonid Latsepov	EST	2:14:03
73.	Jesus Eduardo Aggi Bencomo	MEX	2:14:04
74.	Gaetan Cals	FRA	2:14:22
75.	Erik Hille	GER	2:14:25
76.	Wily David Canchanya Canchanya	PER	2:14:29
77.	Martin Cuestas	URU	2:14:44
78.	Tiidrek Nurme	EST	2:14:50
79.	Tariku Tilahun Ayele	ETH	2:15:14
80.	Tesfamichael Haftom Tsegay	ETH	2:15:27
81.	Simon Tesfay	SUI	2:15:36
82.	Gustavo Barros De Souza	BRA	2:15:44
83.	Miguel Hector Maza	ARG	2:15:51
84.	Riad Guerfi	FRA	2:16:02
85.	Mael Sicot	FRA	2:16:06
86.	Vagner Da Silva Noronha Noronha	BRA	2:16:42
87.	Mourad El Bannouri	MAR	2:16:56
88.	Fernando Moreno	ECU	2:17:07
89.	Alberto Puyuelo Pardo	ESP	2:17:10
90.	Halil Yasin	TUR	2:17:29
91.	Rene Ortiz	MEX	2:17:50
92.	Christopher Rainsford	GBR	2:18:56
93.	Bouissane Youssef	BEL	2:19:03
94.	Francisco Serrano Garcia	ESP	2:19:16
95.	Juan Bueno Losada	ESP	2:19:18
96.	Yesid Alexander Orjuela	COL	2:19:25
97.	Okubay Tsegay	ERI	2:19:29
98.	Mikel Garcia Escocia	ESP	2:19:33
99.	Matthew James John Crehan	GBR	2:19:35
100.	Leonardo Santana	BRA	2:19:40
101.	Luke Micallef	MLT	2:19:48
102.	Luis Agustin Escriche	ESP	2:19:48
103.	Ross Stuart Braden	GBR	2:19:49
104.	Hannu Granberg	FIN	2:19:51
105.	Julien Sapy	FRA	2:19:53

Mujeres (Sub 2:45:00)

1.	Azmera Gebru Hagos	ETH	2:22:13
2.	Josephine Chepkoech	KEN	2:22:38
3.	Magdalyne Masai	KEN	2:22:51
4.	Derartu Hailu Gerefa	ETH	2:23:18
5.	Antonina Kwambai	KEN	2:23:47
6.	Dalilia Abdulkadir Gosa	BRN	2:24:02
7.	Meline Rollin	FRA	2:24:12
8.	Florencia Borelli	ARG	2:24:18
9.	Carolina Wikstrøm	SWE	2:24:30
10.	Tulu Tejinesh Gebisa	ETH	2:24:37
11.	Esther Navarrete	ESP	2:24:40
	(Mejor debutante española esn esta distancia)		
12.	Rahma Tahiri	MAR	2:24:51
13.	Chloe Herbiet	BEL	2:24:56
14.	Meritxel Soler	ESP	2:24:57
15.	Cian Oldknow	RSA	2:25:08
16.	Nigsti Haftu Tesfay	ETH	2:25:42
17.	Fantu Zewude Jifar	ETH	2:25:58
18.	Mary Granja	ECU	2:26:34
19.	Tereza Hrochova	CZE	2:26:38
20.	Luz Llanco	PER	2:26:47
21.	Daiana Ocampo	ARG	2:27:16
22.	Amine Bettiche	ALG	2:27:29
23.	Solange Jesus	POR	2:27:30
24.	Isabel Guadalupe Oropeza Vazquez	MEX	2:27:57
25.	Rosa Chacha	ECU	2:28:01
26.	Debele Bizualem Cheklie	ETH	2:28:12
27.	Anais Quemener	FRA	2:28:48
28.	Nawel Yahi	ALG	2:29:46
29.	Zaida Ramos	PER	2:29:49
30.	Iwona Bernardelli	POL	2:30:47
31.	Risper Biyaki Gesabwa	MEX	2:30:51
32.	Hanna Lindholm	SWE	2:31:18
33.	Clara Simal	ESP	2:31:21
34.	Anna Bankowska	POL	2:31:25
35.	Katherine Ruth Tisalema Puruncaja	ECU	2:31:29
36.	Adela Honorato Dominguez	MEX	2:32:40
37.	Heather Seaward	GBR	2:32:40
38.	Jhoselyn Aliaga	BOL	2:33:22
39.	Chiara Milena Mainetti	ARG	2:33:26
40.	Ann-marie Mcglynn	IRL	2:33:31
41.	Alina Armas	NAM	2:33:37
42.	Giselle Alvarez	CHI	2:34:55
43.	Mirela Saturnino De Andrade	BRA	2:35:44
44.	Lina Kiriliuk	LTU	2:35:48
45.	Emilie Jacquot-claude	FRA	2:36:07
46.	Melissah Gibson	GBR	2:36:48
47.	Maite Etxezarreta	ESP	2:36:53
48.	Susane De Araujo	BRA	2:37:24
49.	Nicole Andrea Urra Calquin	CHI	2:37:40
50.	Danica Kusanovic	CHI	2:39:30
51.	Rafaela Carla Maia Almeida Fonseca	POR	2:40:28
52.	Martyna Mlynarczyk	POL	2:40:58
53.	Irene Lorenzo	ESP	2:41:31
54.	Grace Lynch	IRL	2:42:36
55.	Monica Comas	ESP	2:44:22
56.	Helen Wolfson	ISR	2:44:28
57.	Carla Lorena Rosales Taquichiri	BOL	2:44:45

28ª Meridiano Media Maratón Internacional & 10k Aguas de Alicante Alicante, 18 de febrero
Hombres. 1. Jonathan Wayaffe 30.53 - 2. Lilian Pierre 32:17 - 3. james Lalonde 32:18
Mujeres. 1. Paola María Niño 39:31 - 2. Ana maría del Río 42:01 - 3. Alicia Saavedra 42:36
... hasta 1179 clasificados

5k Ibiza-Platja D´En Bossa
Ibiza, 18 de febrero
Hombres. 1. Adrián Guirado 14:56 - 2. Andrés Torres 15.51 - 3. Rubén Torres 16:03
Mujeres. 1. María Pallicer 17:00 - 2. Emma Weber GBR 18:21 - 3. Verónica Castro 19:02
... hasta 232 clasificados

Maratón BP Castellón - 10K Facsa
Castellón, 25 febrero
10 KM
Hombres. Tadesse Worku ETH 27:01 - 2. Bravin Kiprop KEN 27:15 - 3. Dennis Kibet Kitiyo KEN 27:32 - 4. Vincent Kimutai Towett KEN 27:41 - 5. Mangata Kibet Ndiwa KEN 27:44 - 6. Abdere Suleman Mehamed ERI 27:49 - 7. Antonie Valentin FRA 27:52 - 8. Yann Schrub FRA 27:57 - 10. Mike Foppen NED 27:58 - 11. Morgan Dominique Le Guen FRA 27:59 - 12. Dimon Boch GER 28:00 - 13. Mohammed Benyettou ALG 28:00 - 14. Zerei Kbrom Mezngi NOR 28:05 - 15. Sondre Möen NOR 28.22 - 16. Julien Wanders SUI 28:37 - 17. Ibrahim Buras NOR 28:58 - 18. Yoann Kowal FRA 29:01 - 19. Pierre Denays BEL 29:30 - 20. Romain Hesschentier FRA 29:31
Mujeres. 1. Faith Chepkoech KEN 29:49 - 2. Fotyen Tesfay Haylyly ETH 29:53 - 3. Diana Chepkorir KEN 29.55 - 4. Loice Chemnung 30:08 - 5. Jesca Chelangat KEN 30:22 - 6. Miriam Chebet KEN 30:55 - 7. Debash Kelali Desta ETH 30:57 - 8. Karoline Bjerkeli Grovdal NOR 30:59 - 9. Sheila Chelangat KEN 31:9 - 10. Nelvin Jepkemboi KEN 31.12 - 11. Belinda Chemutai KEN 31:19 - 12. Maureen Koster NED 31.19 - 13. Matea Parlov CRO 32:26 - 14. Moira Sterwatová 3CZE 2:40 - 15. Sara Nestola ITA 32:41 . 16. Alice Finot FRA 32:44 - 17. Meselu Berhe Kahsay ETH 32:54 - 18. Murielle Aude Fabienne FRA 32.57 - 19. Cecile Jarousseau FRA 33.23 - 20. Sara Reimondo Saá 33:56
... hasta 1585 clasificados

MARATÓN
Hombres. 1. Kibrom Ghebrezgiabhier Weldemicael ERI 2:07:25 - 2. James Kiplagat KEN 2:15.14 - 3. Medhanie Abraham Tesfaghersgish ERI 2:15.32 - 4. Timon Kipngetich KEN 2:16.18
Mujeres. 1. Dorine Jerop Murkomen KEN 2:29:39 - 2. Irene Jerobon KEN 2:30:51 - 3. Bizuager Aderra ETH 2:31:24 - 4. Flomena Chepkiach KEN 2:35:39
... hasta 804 clasificados

38 Mitja Maratón de Granollers - Les Franquesas - La Garriga
Granollers, 25 febrero
Hombres. 1. Demoz Bekele ETH 1:00:34 - 2. Gilbert Kibet KEN 1:00:53 - 3. Abderrahmane ferdi MAR 1:01:08 - 4. Kennedy KipyeGo 1:01:16 - 5. Alfred Cheruiyot KEN 1:01:29 - 6. Eric Kimutai Kering KEN 1:03:12 - 7. Josphat Kiprono Menko KEN 1:03:32 - 8. Elijah Kibet KEN 1:03:50 - 9. Zakarya Elboubekraqui MAR 1:04:02 - 10. Smitrins Sergojins LAT 1:05:43
Mujeres. Hiwot Mehari ETH 1:08:07 - 2. Tesget Ayalew ETH 1:09:43 - 3. Asmarech Naga ETH 1:09:45 - 4. Alemaz Samuel ETH 1:13:58 - 6. Cristina Silva 1:14:36 - 7. Berta Cabanas 1:15:51 - 8. Silvia Segura 1:20:56
... hasta 3884 clasificados

Medio Maratón Torrevieja + 5 km
Torrevieja (Alicante), 25 febrero
5 KM
Hombres. 1. Alejandro Juan 14:50 - 2. Jorhe Mateu 15:01 - 3. Alvaro Martínez 15:22
Mujeres. 1. Camilla Paracchini 18:58 - 2. Sandra Hervás 19:13 - 3. Etel Jover 19:33
... hasta 514 clasificados

MEDIO MARATÓN
Hombres. 1. Hicham Sigueni MAR 1:05:21 - 2. Pablo Bautista 1:05:44 - 3. Elmissouf Abdermajid MAR 1:05:59
Mujeres. 1. Marta Belmonte 1:20:31 - 2. Neus Mas 1:20:42 - 3. Alxandra Tondeur 1:20:53
... hasta 550 clasificados

XVI Medio Maratón Coruña 21
A Coruña, 25 febrero
Hombres. 1. Pablo Sánchez 1:05:11 - 2. Workek Fikre ETH 1:05:14 - 3. Eric Nzambimana BDI1:05:15 C- 4. David Kiplagat KEN 1:05:23
Mujeres. 1. Azucena Díaz 1:19:34
... hasta 1236 clasifcados

Zurich Marató Barcelona
Barcelona, 10 de marzo
Hombres. 1. Tadesse Abraham SUI 2:05:01 - 2. Collins Kipkirui Kipkorir KEN 2:06:44 - 3. Edmong Kipngetich KEN 2:07:21 - 4. Iliasss Aouani ITA 2:08:05 - 5. Berhane Tesfay ERI 2:10:19 - 6. Geoffrey Koech KEN 2:11:03 - 7. Sahlesilassie Nigussie ETH 2:13.10 - 8. Gadissa Bekele ETH 2:16:25 - 9. Artur Bossy 2:19:11 - 10. Olle Meijer SWE 2:19:28 - 11. Daniel Zochowski POL 2:19:29 - 12. Ralf Ulmer GER 2:19.55
Mujeres. 1. Degitu Azimeraw ETH 2:19:52 - 2. Shuko Gneemo ETH 2:21:35 - 3. Meleka Meseret ETH 2:22:58 - 4. Senbeta Zinah ETH 2:24:51 - 5. Bulaid Kaoutar MAR 2:25:03 - 6. Carla salomé Rocha POR 2:27:22 - 7. Clémence Calvin FRA 2:31:26 - 8. Aurelia Jerotich Kiptui KEN 2:31:32 - 9. Eidih Bell GBR 2:40:11 - 10. Emily Robbins GBR 2:45:41 - 11. Shilrey Kap LUX 2:47:49 - 12. Tsehay Kene ETH 2:47:58 - 13. Laura Nicolás 2:48:01 - 14. Jessica Tipán ECU 2:48:21 - 15. Anna Beltrán 2:48:31

XXXIII TotalEnergies Medio Maratón Ciudad de Málaga 2024 Málaga, 10 de marzo
Hombres. 1. Geoffrey Toroitich Kipchumba KEN 1:00.13 - 2. Vincent Kipkorir Kigen KEN 1:02:30 - 3. Barnabas Kipkoech Kosgei KEN 1:02:32 - 4. Jonas Glans NOR 1:02:44 - 5. Jacob Simonsen DEN 1:04:00
Mujeres. 1. Loice Chemnung KEN 1:05:58 - 2. Wilfridah Moraa Moseti KEN 1:05:59 - 3. Fatima Azzahara Ouhaddou 1:11:32
... hasta 3848 clasificados

51ª Media Maratón Internacional Ciudad de Elche
Elche (Alicante), 10 de marzo
Hombres. 1. Gaspar Csere HUN 1:06:27 - 2. Hamza Lamqartasse MAR 1:06:57 - 3. Ignas Brasevicius LTU 1:07:08
Mujeres. 1. Nouhalia El Gazour MAR 1:15:12 - 2. Marta Llorca 1:25:49 - 3. María de Haro 1:26:10
... hasta 2274 clasificados

10 km en ruta Villa de Laredo
Laredo (Cantabria), 16 de marzo
Hombres. 1. Yomif Kejelcha ETH 26:37 (paso 5km: 13:11) - 2. Joshua Cheptegei UGA 26:53 (13:199 - 3. Addisu Yihune ETH 27:28 (13:19) - 4. Hillary Kipchirchir Chepwony KEN 27:43 (13:48) - 5. Eduardo Menacho 28:25 (14:01) - 6. Mohammadreza Abootorabi MAR 28:42 (13:52) - 7. Naman Kipyego UGA 28.42 (14:13) - 8.Sergio Jiménez 28:47 (14:01) - 9. Arnaud Dely FRA 28:49 (14:05) - 10. Sander Vercauteren BEL 29:03 (14:22) - 11. Iván Manceñido 29:17 (14:38) - 12. Xavier Badía 29.29 (14:31) - 13. Pedro Javier Vega 29:29 (14:41) - 14. David Palacio 29:29 (14:37) - 15. Fernando González-Mohino 29:30 (14:41)
Mujeres. 1. Konstanze Klosterhalfen GER 31:07 (15:07) - 2. Purity Kajuju KEN 31:24 (15:12) - 3. Irene Sánchez-Escribano 31:35 (15:32) - 4. Frederica del Buono ITA 31:41 (15:46) - 5. Sheila Jeruto KEN 31:47 (15:35) - 6. Lili Anna Vindius-Tóth HUN 31:56 (15:46) - 7. Isabel Barreiro 32:15 (15:45) - 8. Kristine Lande Dommersnes NOR 32:56 (16:28) - 9. Idaira Prieto 32:57 (16:25) - 10. Carmen Amelia Toaquiza ECU 33:02 (16:18)
... hasta 2381 clasificados

XLI Carrera de San José- Gran Premio Diputación de Burgos
Villasana de Mena (Burgos), 17 de marzo
Hombres (10km). 1. Raúl Celada 31:20 - 2. Álvaro Gutiérrez 31:56 - 3. Forsido Tabernero 32:31
Mujeres. (10km) 1. Alicia Berzosa 34:15 - 2. Esther Ramos 35:59 - 3. Dolores Marco 38:11
... hasta 317 clasificados
XIV 10km "Ciudad de la Cerámica"
Talavera de la Reina (Toledo), 17 de marzo
Hombres (10km). 1. Abderrahmane Aferdi MAR 29:03 (paso 5km 14:03) - 2. Brahim El Ourzadi MAR 30:52 - 3. David Magán 30:58
Mujeres. (10km) 1. Thareine Tisalema ECU 34:11 (16:44) - 2. Cristina Giurcanu 35:56 - 3. Claudia Jalón 36:11
... hasta 557 clasificados

XXXI Media Maratón Internacional Azkoitia-Azpeitia "Memorial Diego García"
Azkoitia (Guipúzcoa), 23 de marzo
Hombres. Elijah Kibet Saurey KEN 1:01:59 - 2. Alfred Murche Mukche KEN 1:03:07 - 3. Embay Goitom 1:03:09 - 4. Nicolás Cuestas URU 1:03:32 - 5. Julius Kiprono Tarus KEN 1:04:35 - 6. Meshack Kimutai Kibil KEN 1:04:48 - 7. Jesús Olmos 1:05:10 - 8. Boukebal Aziz MAR 1:07.13 - 9. Moath Alkhawaldeh 1:07:13 - 10. Ignacio García 1:07.33
Mujeres. 1. Rose Chelimo 1:08:49 - 2. Boulad Kaoutar MAR 1:09.26 - 3. Cynthia Chepchirchir Kosgei KEN 1:10:32 - 4. Elena Loyo 1:13:23 - 5. Irene Pelayo 1:16:27 - 6. Maite Etxezarreta 1:19.14 - 7. María isabel Sixto 1:25:02
... hasta 710 clasificados

IV Festival de Ultrafondo Gran Premio Ciudad de Burjassot
Burjassot (Valencia), 23/24 marzo

50 KM
Hombres. 1. Mia Carol 3:32:40 - 2. Antonio raga 3:37.16 - 3. Isaac Barragán 3:56:03

100 KM
Hombres. Marc Gispert 8:42:35 - 2. Andrii Palamarchuk UKR 9:12:40 - 3. Marc Vila 9:18:44
Mujeres. 1. Carmen María Pérez 8:11:18

24 horas
Hombres. 1. Javier Lozano 213.131 m - 2. Rikkie Roozenburg NED 205.775 m - 3. Santiago Marzo 197.228 m
Mujeres. 1. María Illaria Fossati ITA 143.514 m - 2. Jacqueline Camós 126.014 m
... hasta 27 clasificados

12 horas
Hombres. 1. José Martínez 128.998 m - 2. Marc Orantes 125.027 m - 3. Iván Aguilera 104.865 m
Mujeres. 1. Tia Jones AUS 116.345 m - Emily Desprez 91.854 m - Mayca Botella 90.414 m
... hasta 13 clasificados

6 horas
Hombres. 1. Francisco Javier Calabuig 81.214 m - 2. Wilman Paul Jiménez 78.002 m - 3. Rafael Durán 76.775 m
Mujeres. 1. Yolanda Hernández 59.220 m - 2. Marta Loznao 43.385 m - 3 Laura Murcia 17.000 m
... hasta 13 clasificados

Cursa Patrimoni Ibiza
Ibiza (Isla Baleares), 30 de marzo
Hombres (10km). 1. Adel Mechaal 28.31 - 2. Andru Blanes 29.36 - 3. Adrià Ceballos 31:02 - 4. Javier Martínez 31:18 - 5. Àdam Maijó 31:23 - 6. Reyes Estévez (1976) 31:23
Mujeres (10km).1. Laura Luengo 32:45 - 2. Águeda marqués 32:55 - 3. Beatriz Álvarez 33.30 - 4. carla Gallardo 33:54 - 6. Emina Hatum Mechaal TUR 34:00 - 5. María Luz Tesuri ECU 34:05 - 6. Azucena Díaz 35:43
... hasta 246 clasificados

I Edición Os 10000 Peregrinos 10K Deputación Da Coruña Stgo. de Compostela (A Coruña), 6 de abril
Hombres. 1. Carlos mayo 30.11 - 2. Nicolás Cuestas URU 30.18 - 3. Julius Tarus 31.26
Mujeres. 1. Alice Finot FRA 34:03 - 2. Ester Navarrete 34:07 - 3. Rita jeptoo Busienei KEN 34:07 - 4. Susana Godihno POR 34:22
... hasta 234 clasificados

XXIII Movistar Madrid Medio Maratón
Madrid, 7 de abril
Hombres. 1. Mike Kipkorir Chematot KEN 1:01:07 - 2. Ezekeil Mutai UGA 1:01:20 - 3. Esphond Cheruiyot KEN 1:01:24 - 4. Amon Kiptoo KEN 1:01:30 - 5. Clepohas Kibet Kandie KEN 1:01:57 - 6. David Kiplagat KEN 1:02.12 - .7. Peter Kriuki Wanjiriu KEn 1:02.50 - 8. Abe Gashahun Tilahun ETH 1:05:04 - 9. Gustavo Barros BRA 1:06:18 - 10. Ayad Lamdassem 1:06:45
Mujeres. 1. Aberash Shilima Kebeda ETH 1:08:31 - 2. Beatrice Nyaboke Begi KEN 1:09:57 - 3. Vivian Jerotich Kosgei KEN 1:10:08 - 4. Annet Chemengich Chelangat UGA 1:11:07 - 5. Citlali Cristian Moscote MEX 1:11:09 - 6. Jackline Chelal KEN 1:11.47 - 7. Carolyne Jepchumba Niwott KEN 1:12:19 - 8. Amina Bettcihe DZA 1:13:21 - 9. Clara Simal 1:16:53 - 10. Elena Belda 1:18:44
... hasta 16434 clasificados

XXVII Medio Maratón de las Galletas 2024
Las Galletas (Tenerife), 7 de abril
Hombres. 1. Mohamed Lansi 1:07:16 - 2. Francisco Cabrera 1:07.21 - 3. Nasr Bouchaib 1:08.57
Mujeres. 1. Johanna Ardel 1:26:08 - 2. Valentina Pelosi 1:27.24 - 3. Ana Boullon 1:27:58

15ª Adalmo Media Maratón Pollença 2024
Pollença (Mallorca), 7 de abril
Hombres. 1. Ibrahim Chakir 1:05:27 - 2. Mario Mola 1:06:29 - 3. Adrià Ceballos 1:08:44
Mujeres. 1. Majida Maayouf 1:16:34 - 2. Nuria Pérez 1:31:38 - 3. Lidia Sánchez 1:33:35
..... hasta 293 clasificados

Santa Eulària Ibiza Marathon
Ibiza (Baleares), 13 abril
Hombres. 1. Aspel Kiptoo Kiprop KEN 2:27:16 - 2. Josphat Kiprop Kiptis KEN 2:36:33 - 3. Wout Croonen BEL 2:40:11
Mujeres. 1. Gemma Ann Selby 3:29:32 - 2. Diva Oliveira 3:29:52 - 3. Verity Nott 3:34:09
... hasta 721 clasificados

XXV Medio Maratón Ciudad de Almería "Memorial Ramón Ruiz Andújar"
Almería, 14 abril
Hombres. 1. Mohamed El Ghozouany MAR 1:02:00 - 2. David Kiplagat KEN 1:02:04 - 3. Amon Kiptoo KEN 1:02:17 - 4. Peter Kariuki Wanjiru KEN 1:03:19 - 5. Hadour Mousaad MAR 1:04:45
Mujeres. 1. Carolyne Chepchumba Biwott KEN 1:13:06 - 2. Fatima Ouahddou 1:15:23 - 3. Nazha Machrouh MAR 1:20:03 - 4. Marta Belmonte 1:20:35
... hasta 1673 clasificados

Mann-Filter Maratón de Zaragoza
Zaragoza, 14 abril
Hombres. 1. Alejandro Jiménez 2:16:35 - 2. Alberto puyuelo 2:20:23 - 3. Alejandro Paredero 2:28:37
Mujeres. Rita Jeptoo KEN 2:38:12 - 2. Beatriz Martínez 2:55:07 - 3. Ascensión Bergués 3:07:46
... hasta 1108 clasificados

XL Milla Urbana de Aranda de Duero
Aranda de Duero (Burgos)
Hombres. 1. Mohamed Attaoui 4:12 - 2. Adel Mechaal 4:13 - 3. Jesús Gómez 4:17 - 4. Carlos Sáez 4.20 - 5. Fernando Carro 4:23 - 6. Nassim hassaous 4:23 - 7. Rubén Álvarez - 8. Hugo de Miguel 4:25 - 9. David Carranza 4:26 - 10. Unai Naranjo 4:26 - 11. Rubén leonardo 4:26 - 12. Gonzalo García 4:26 - 13. Ramón Rodríguez 4:28 - 14. Alejandro Domingo 4:29 - 15. Eric Guzmán 4:31
Mujeres. 1. esther Guerrero 4:47 - 2. Marta García 4:47 - 3. Ángela Viciosa 4.50 - 4. Idaira Prieto 4:53 - 5. Lorea Ibarzabal 4:56 - 6. Lidia Campo 4:57 - 7. María Viciosa 5:00 - 8. Miriam Costa 5:01 - 9. Daniela García 5:01 - 10. Marina Martínez 5:01 - 11. Marta Serrano 5:02 - 12. Claudia Gutiérrez 5:03 - 13. Ana Patricia Campos 5:04 - 14. Mireya Arnedillo 5:06 - 15. Alicia Berzosa 5:10 - 16. Cristina Espejo 5:10 - 17. Nieves Campos 5:13 - 18. Andrea Moreno 5:18

Ibiza Media Maratón
Ibiza (Islas Baleares), 20 de abril
Hombres. 1. Ilias Fifa 1:02:39 - 2. Mohamed El MAR1:02:40 - 3. Amon Kiptoo KEN 1:02:41 - 4. El Mahjoub Dazza MAR 1:02:43 - 5. David Kiplagat KEN 1:04:02 - 6. Peter Kariuki Wanjiru 1:04:22 -
Mujeres. 1. Carolyne Jepchumba Biwott KEN 1:14:23 - 2. Sana Achahbar MAR 1:17:43 - 3. Annette leistad 1:24.33
... hasta 1321 clasificados

10 K El Pendo
Camargo (Cantabria), 20 de abril
Hombres. 1. Adel Mechaal 27:54 - 2. Eric Nzambimana BDI 28:57 - 3. Dismas Yeko UGA 29:00 - 4. Pablo Sánchez 29:10 - 5. Raúl Celada 29:32 - 6. Aaron Kiplagat KEN 29:34 - 7. Javier Guerra 29:35 - 8. Jan Badía 29:39 - 9. Nicolás Cuestas URU 29:41 - 10. Jesús Olmos 29:48
Mujeres. 1. Lidia Campo 33:54 - 2. Kaoutar Boulaid MAR 34:13 - 3. María Luz Tesuri ARG 34:41 - 4. Irene Lorenzo 35.14
... hasta 547 clasificados

Zurich Rock´N´Roll Running Series Madrid
Madrid, 28 de abril

10km
Hombres. 1. Carlos Mayo 29:10 - 2. Àdam maijó 29:18 - 3. Adrián Ben 29:43 - 4. Jesús Ramos 29:51
Mujeres. 1. Águeda Marqueés 33:31 - 2. Marta Pérez 33:49 - 3. Paula Herrero 36:12 - 4. Silvia Rey 36:14
... hasta 7200 clasificados

Medio maratón
Hombres. 1. Amon Kiptoo KEN 1:02:25 - 2. Joseph Koech KEn 1:02:32 - 3. Shamack Kiprop KEN 1:02:33 - 4. Shadrack Kurgat 1:04:56 - 5. Tariku Novales 1:05:03 - 6. David Magán 1:07.24
Mujeres. 1. Joyce Chepkemoi KEN 1:09:22 - 2. Isabel Barreiro 1:13:20 - 3. Mathilde Sénéchal FRA 1:14:56 - 4. MNuria Lugueros 1:15.25 - 5. Clara Viñarás 1:17.22 - 6. María Montserrat de Lira POR 1:18.26
... hasta 17332 clasificados

Maratón
Hombres. 1. Mitku Tafa ETH 2:08:57 - 2. Fikre Bekele ETH 2:09:09 - 3. Duglas Chebii KEN 2:09:11 - 4. Gaddisa Tafa Debeke ETH 2:09:52 - 5. Musa Mitei KEN 2:10:26 - 6. Embay Goitom ETH 2:11:37 - 7. Justus Kipkoriri Limo KEN 2:12:27 - 8. Abraham Biwott KEN 2:13:27 - 9 Dennis Kipkosgei KEN 2:13:54 - 10. John Langat KEN 2:14:44 - 11. Shengo Kebede ETH 2:15:13 - 12. Geoffrey Kiboy KEN 2:20:27 - 13. David Kipyego KEN 2:22:25 - 14. José España 2:24:51 - 15. Francisco Javier de León 2:26.17 - 16. Juan Vidal 2:29:59
Mujeres. 1. Naom Jebet KEN 2:26:20 - 2. Bontu Bekele ETH 2:27:04 - 3. Kebene Chala ETH 2:27:30 - 4. Ayantu Abdi ETH 2:29:05 - 5. Betty Chepkoriri KEN 2:29:12 - 6. María García 3:02:40 - 7. Herdan-Vergnaud Stéphanie ITA 3:04:12
... hasta 9125 clasificados

40 TotalEnergies Media Maratón Ciudad de Granada - 1/4 Maratón Granada, 4 de mayo
Hombres. 1. Youness Belyamna 1:11:43 - 2. Francisco Javier Fernández 1:14:09 - 3. Javier Arcas 1:16:09
Mujeres. 1. Clara lópez 1:26:06 - 2. María Teresa Díaz 1:29:59 - 3. Eva María de Haro 1:34.12
... hasta 4208 clasificados

VI 10K Huelva Puerta del Descubrimiento
Huelva, 4 de mayo
Hombres. 1. Zakaria Boufaljat 29:44 - 2. Mousaab Hadout MAR 29:54 - 3. Pablo González 32:01
Mujeres. 1. Wafa Zaroual MAR 35:39 - 2. Celia Romero 37:49 - 43. Marta Fernández 41.10
.. hasta 793 clasificados

10K Nocturna Ciudad de Albacete 2024
Albacete, 4 de mayo
Hombres. 1. Eric Nzambimana BDI 29:50 - 2. Aron Kiplangat KEN 31:04 - 3. Adrián Villa 31:24
Mujeres. 1. Andrea María Torres 37:48 - 2. María José de Toro 38:11 - 3. Bárbara Moragues 38:25
... hasta 2781 clasificados

13ª MBA Media Maratón Gijón
Gijón, 4 de mayo
Hombres. 1. Peter Karikui KEN 1:02:55 - 2. David Kiplagat KEN 1:04:55 - 3. Alejandro onís 1:05:15 - 4. Paulo Barbosa POR1:05:24
Mujeres. 1. Elena Loyo1:12:10 - 2. Nouhaila El Gazouir MAR1:1536 - 3. Mónica Gutiérrez 1:15:50 - 4. Esther Ramos 1:17:00
... hasta 1608 clasificados

5 km y Media Maratón Santander
Santander, 5 de mayo
5 KM
Hombres. 1. Pablo Otero 14:48 - 2. Ricardo Rosado 14:51 - 3. Simon Spiteri 14:53 . 4. Jorge Ruiz 14:54
Mujeres. 1. Zulema Fuentes-Pila 17.13 - 2. Pilar fernández 17.34 - 3. María Velázquez 17:44
.. hasta 234 clasificados

MEDIO MARATÓN
Hombres. 1. Bruno Villazón 1:09:30 - 2. David García 1:10:121 - 3. Fermín Llarena 1:11.19
Mujeres. 1. Irene Pelayo 1:15.25 - 2. Noemí Peña 1:23:56 - 3. Dolores Marco 1:26:28
... hasta 252 clasificados

Kilómetro Vertical Transvulcania Adidas Terrex
La Palma (SC Tenerife), 9 de mayo
(7,26km - 1203m+)
Hombres. 1. Ryunouske Omi JPN 50:43 - 2. Ricrado Cherta 51:38 - 3. Abel Carretero 42:39 - 4. Daniel Osanz 53:08 - 5. Fabián Venero 53:17
Mujeres. 1. Jessica Pardin FRA 1:01:32 - 2. Onditz Iturbe 1:02:36 - 3. Camilla Magliano ITA 1:02:44 - 4. Iris Pessey FRA 1:04:34 - 5. Moana Lilly Kehres 1:04:42
... hasta 145 clasificados

Transvulcania Adidas Terrex Isla de La Palma
La Palma (SC Tenerife), 11 de mayo

MEDIA MARATÓN (24,8 km - 2097m+)
Hombres. 1. Daniel Osanz 2:12:35 - 2. Fabián Venero 2:13:32 - 3. Álvaro Escuela 2:18:36
Mujeres. 1. Onditz Iturbe 2:38:56 - 2. Camilla Magliano ITA 2:43:52 - 3. Moana Lilly Kehres 2:46:29
... hasta 566 clasificados

MARATÓN (43,20km - 1884m+)
Hombres. 1. Francisco José Anguita 3:44:25 - 2. Peter Frano SVK 3:48.08 - 3. Milly Vanily dos Santos CPV 3:48:50
Mujeres. 1. Gemma Arenas 4:35:01 - 2. Inés Astrain 4:38:35 - 3. Kim Schreiber GER 4:44:38
... hasta 683 clasificados

ULTRA MARATÓN (73,06km - 4350m+)
Hombres. 1. Jonatan Albon 7:03:10 - 2. Dmitry Mityaev RUS 7:05:16 - 3. Tom Evans GBR 7:05:17
Mujeres. 1. Ruth Croft NZL 8:02:49 - 2. Ida Nilsson SWE 8:16:32 - 3. Budha Sunwaya NEP 8:20:31
... hasta 765 clasificados

35º Hoz del Huécar
Cuenca, 18 de mayo
Hombres (14,75km). 1. Sergio Algarra 51:51 - 2. Samuel Pérez 52:56 - 3. Pedro Santos 53:29
Mujeres (14,75km). 1. Alba María Reguillo 1:02:30 - 2. Saea Herráiz 1:06:45 - 3. Marta Ibáñez 1:05:68
... hasta 92 clasificados

XX Milla Urbana Real Valle de Cayón
Sarón (Cantabria), 19 de mayo
Hombres. 1. Jesús Gómez 4:15 - 2. Pablo Sánchez 4:15 - 3. Sergio paniagua 4:17 - 4. Rubén Álvarez 4:18 - 5. Ruben Leonardo 4:20 - 5. Hugo de Miguel 4:21 - 7. Alejandro Onís 4:21 - 8. David Carranza 4:21 - 9. Raúl Celada 4:25 - 10. Elian Numa López 4:33
Mujeres. 1. Marta Pérez 4:51 - 2. Judith Otazua 4:53 - 3. Lidia Campo 4:58 - 4. Nuria Lugueros 4:58 - 5. Andrea Romero 4:59

II 5K Kilómetro 42 Ontiyent
Ontinyent (Valencia), 26 de mayo
Hombres. 1. José Ignacio Giménez 14:36 - 2. Adrián Guirado 15:09 - 3. Ismael Allagui 15:11
Mujeres. 1. María Ureña 16:27 - 2. Laura Méndez 17:01 - 3. Verónica Tabares 17:46
... hasta 307 clasificados

Madrid Vintage Run
Madrid, 2 de junio
(desnivel - marcas no válidas)
Hombres (10km). 1. Dewit Wolde ETH 26:55 - 2. Vincent Kimaiyo KEN 27:21 - 3. Martin Magengo Kiprotich UGA 27:28 - 4. Samuel Kibet UGA 27:37 - 5. John Nahhay Wele TAN 27:53 - 6. Urgessa Negassa ETH 28:17 - 7. Hagos Eyob ETH 28:16 - 8. Javier Martín 28:44 - 9. Ayad Lamdassem 28:47 - 10. Ebrahim Altamini BRN 29:06 - 11. Daniel Mateo 29:25 - 12. Jaime González 29:53 - 13. Francisco Javier Martínez 29:56 - 14. Nicolás Regidor 29:59
Mujeres (10km). 1. Isobel Batt-Doyle AUS 30:23 - 2. Anner Chesang UGA 30:38 - 3. Tirunesh Dibaba ETH 31:04 - 4. Majida Maayouf 32:14 - 5. Wafa Zaroual MAR 33:36 - 6. Clara Viñaras 33:50 - 7. Azucena Díaz 34:25 - 8. Sara García 34:52

XLIV 100 km/50 km de Cantabria - Ciudad de Santander
Santander, 31 de agosto
50 km
Hombres. 1. Héctor Moro 3:16:41 - 2. gabriel Palomera 3:25:10 - 3. Fernando Rey 3:27:04
Mujeres. 1. Eva Pareja 3:44:47 - 2. Esperanza López 4:08:40 - 3.

Leticia Sevillano 4:21.15

100 km
Hombres. 1. Carlos Gazapo 6:30:51 - 2. Félix Pont 6:35:11 - 3. Daniel Hernando 6:59:08
Mujeres. 1. Estefanía Unzú 8.10:27 - 2. Marta Comalat 11:13:08

Carrera Nocturna "Alcaldesa de Águilas"
Águilas (Murcia)
Hombres (10km). 1. Abdelali Razryn MAR 29:46 - 2. Alfred Kipkemoi Cheruiyot KEN 2952 - 3. Kelvin Kibiwott KEN 30:03 - 4. Abdelmajid Elhissouf MAR 30.39 - 5. Hicham Sigueni MAR 31:03 - 6. Miguel Ängel Barzola 1:04
Mujeres (10km). 1. Joan Chepleting KEN 35:23 - 2. Houahaila El Gazouir MAR 36:56 - 3. Marta Belmonte 37:20 - 4. Claudia Estévez 37:34 - 5. María Valero 37:49

IV 24 horas ruta de Cantabria - Ciudad de Santander
Santander, 31 de agosto - 1 septiembre
Hombres. 1. Robert Alonzo 216.704 m - 2. Javier Lozano 203.925 m - 3. José Manso 193.969 m
Mujeres. 1. Trinity Buckley GBR 151.201 m - 2. Ana María Bustamante 144.396 m - 3. Mayca Botella 116-864 m

Milla Urbana Delicias
Zaragoza, 7 de septiembre
Hombres. 1. Hamza Omari MAR 4:18.8 - 2. Sala Haddine Hami MAR 4:19.1 - 3. Haiouad Hssini 4:19.5 - 4. Pol Oriach 4:20.6 - 5. Marcos Crespo 4:21.3
Mujeres. 1. Lorea Ibarzabal 4:56.6 - 2. Sandra Labarta 5:05.5 - 3. Natalia Benito 5:06.2 - 4. Paloma Aznar 5:09.7 - 5. Naima Ait Alibou 5:12.0

XXXVI Carrera Pedestre La Joya
Mallén (Zaragoza), 8 de septiembre
Hombres (9km). 1. Zakariya El Boubekraoui MAR 27:41 - 2. Hamza Omari MAR 27:53 - 3. Jesús Ángel Olmos 27:55 - 4. Jaime Escriche 28:37 - 5. Juan Carlos Dutrey 28:48
Mujeres (6km). 1. Malika Asahssah 21:47 - 2. Isabel Linares 22:04 - 3. Batriz Martínez 22:13 - 4. Olga Patricia Rabadán 22:14 - 5. Paloma Aznar 22:25

XXIV Milla Urbana "Ciudad de Guadalajara"
Guadalajara, 12 de septiembre
Hombres. 1. Fernando Carro 4:26 - 2. Jaime Migallón 4:27 - 3. Diego Hernando 4:32
Mujeres. 1. Marta Pérez 5:08 - 2. Katherine Ruth Tisalema ECU 5;14 . 3, Marta Bayo 5:18

37 Medio Maratón Bajo Pas - Ayto de Piélagos
Oruña de Piélagos (Cantabria) 14 de septiembre
Hombres. 1. Mohamed El Ghazouany MAR 1:03:55 - 2. Pablo Sánchez 1:05:33 - 3. Zakariya EL Boubekraoui MAR 1:05:46 - 4. Pablo Otero 1:07:44 - 5. Jorge Ruiz 1:09:59
Mujeres. 1. Elena Loyo 1:14:48 - 2. Mónica Gutiérrez 1:15:32 - 3. Irene Pelayo 1:16:56 - 4. Gema Martín 1:17:59 - 5. Dolores Marco 1:20:23
... hasta 330 clasificados

XXXVI Milla Festas do Cristo
O Barco de Valdeorras (Ourense), 15 de septiembre
Hombres. 1. Abderrahman El Khayami 4:21.0 - 2. Jesús Gómez 4:21.5 - 3. David de la Fuente 4:24.2 - 4. Daniel Alonso 4:28.6 - 5. Hassan Izzedine 4:28.9 - 6. Sergio Alegre 4:32.5 - 7. Elian Numa López 4:34.5 - 8. Javier Mirón 4:34.8
Mujeres. 1. Idaira Prieto 5:04.6 - 2. Eva Piñel 5:08.1 - 3. Rocío Garrido 5:15.6 - 4. Sabela Martínez 5:21.5 - 5. Eva Rouco 5:24.0

10 km Villa de Ribadesella
Nacional Ribadesella (Asturias), 21 de septiembre
Hombres. 1. Francisco Serrano 30:49 - 2. Samuel Brown 31:52 - 3. Pablo Ibáñez 31:52
Mujeres. 1. María Velázquez 36:21 - 2. Patricia Álvarez 36:56 - 3. Mónica Arias 40:51
... hasta 283 clasificados

IV Total Energies Milla de Madrid 2024
Madrid, 22 de septiembre
Hombres. 1. Mohamed Attaoui 4:12.3. - 2. Víctor Gabriel Ortiz PUR 4:13.3 - 3. Gonzalo Parra 4:14.7 - 4. Jesús Ramos 4:16.2 - 5. Alejandro Hernández 4:16.9 - 6. Pablo Sánchez-Valladares 4:17.5 - 7. Guillermo Sánchez 4:17.5 - 8. Sergio Jiménez 4:19.2 - 9. Aitor García 4:19.8 - 10. Ala Souadi Hamel 4:19.8 - 11. Reyes Estévez 4:20 .3- 12. Ronaldo Olivo 4:22.6 - 13. José Ignacio Pérez 4:25.8 - 14. Daniel Hernando 4:31.8 - 15. Alejandro Quijada 4:31.9 - 16. Francisco Luis Martín 4:38.5
Mujeres. 1. Águeda Marqués 4:48.9 - 2. Marta García 4:49.7 - 3. Patricia Cabral da Dilva POR 4:50.1 - 4. Marta Pérez 4:52.8 - 5. Angharad Davies GBR 4:54.5 - 6. Lorea Ibarzabal 4:58.4 - 7. Laura Priego 5:02.4 - 8. Marta Serrano 5:05.7 - 9. Candela Blázquez 5:16.0 - 10. Daniela Rubio 5:16.4 - 11. Marta Bayo 5:17.5

XXXIX Media Maratón Abel Antón - Ciudad de Soria
Soria, 28 de septiembre
Hombres. 1. Peter Wanjiru KN 1:07:13 - 2. David Rodríguez 1:11:06 - 3. Paco Martí 1:1:27
Mujeres. 1. Cristina Giurcanu 1:19:02 - 2. Dolores Marco 1:19:59 - 3. Faiza Bachar MAR 1:21:47
... hasta 289 clasificados

15K Nocturna Fibra Valencia
Valencia, 28 de septiembre
Hombres. 1. Mario Mola 46:23- 2. Eric Loré 46:59 - 3. Juan Gimeno 47:38 - 4. Xevi Lluch 47:54 - 5. Joshua García 47:56
Mujeres. 1. Carlota Rodés 54:24 - 2. Ghizlane Assou 54:578 - 3. María Angeles Gimeno 56:00 - 4. Lydia Arseguet 56:38 - 5. Alba López 57:21
... hasta 8281 clasificados

Milla Toro
Toro (Zamora), 28 de septiembre
Hombres. 1. Abderrahman El Khayami 4:26 - 2. Jesús Gómez 4:27 - 3. Adrián Ben 4:29 - 4. Mario Palencia 4:29 - 5. Pedro Viciosa 4:34 - 6. Daniel Alonso 4:37 - 7. Saúl Ordóñez 4:40 - 8. Álvaro Monfort 4:40 - 9. Sergio Sotelo 4:51 - 10. Álvaro González 4:52
Mujeres. 1. Esther Guerrero 4:59 - 2. Marta García 5:02 - 3. Águeda Marqués 5:03 - 4. Lorea Ibarzabal 5:06 - 5. Marta Pérez 5:07 - 6. Ángela Viciosa 5:11 - 7. Sandra San Miguel 5:20 - 8. Claudia Gutiérrez

5:20 - 9. Marta Serrano 5:24 - 10. Daniela García 5:24 - 11. Alicia Recio 5:38

IV Milla Urbana Portas de Compostela
Santiago de Compostela (A Coruña), 29 de septiembre
Hombres. 1. Adrián Ben 4:31.4 - 2. Hugo García 4:31.6 - 3. David de la Fuente 4:32.6 - 4. Fernando Valés 4:34.1 - 5. Pablo Otero 4:36.0
Mujeres. 1. Esther Guerrero 5:10.2 - 2. Eva Piñel 5:14.2 - 3. Sabela Martínez 5:20.7 - 4. Eva Rocuo 5:26.7 - 5. María Estévez 5:29.9

27º Medio Maratón Internacional Ciudad de Albacete 2024
lAlbacete, 6 de octubre
Hombres. 1. Abderrahamane Aferdi MAR 1:01:15 - 2. Jonathan Kipkoech KEN 1:01:23 - 3. Eric Nzambimana BDI 1:02:22 - 4. Amon Kiptoo KEN 1:02:22 - 5. Juan Antonio Pérez 1:03:09 - 6. Peter Kariuki KEN 1:03:35 - 7. Jorge González 1:03:39 - 8. Mousaab Hadout MAR 1:03:41 - 9. Javier Guerra 1:03:55 - 10. Pablo Sánchez 1:04:29
Mujeres. Kaoutar Boulaid 1:10:44 - 2. Carla Gallargo 1:12:41 - 3. Laura Priego 1:15:10 - 4. Lidia Campo 1:15.34 - 5. Gema Martín 1:15:35 - 6. Azucena Díaz 1:16:30 - 7. María Ureña 1:17:40 - 8. Irene Lorenzo 1:17:56 - 9. Marta Belmonte 1:19:09 - 10. Argentina Oria 1:19:23

XVIII Milla de Valladolid. Premio Caja Rural de Zamora
Valladolid, 5 de octubre
Hombres. 1. Mario Palencia 4:28 - 2. Pedro Viciosa 4:29 - 3. Alejandro Domingo 4:30 - 4. Daniel Hernando 4:31 - 5. Marco Gómez 4:33
Mujeres. 1. Lorea Ibarzabal 5:08 - 2. Ángela Viciosa 5:12 - 3. María Piñera 5:22 - 4. Claudia Gutiérrez 5:23 - 5. Nerea Miguel 5:33

X Maratón - Medio Maratón - 10 K Ciudad de Logroño
Logroño, 6 de octubre

MARATÓN
Hombres. 1. Aritz Arazuri 2:40:36 - 2. Iñaki Fernández 2:41:41 - 3. Diego Ruiz 2:42:01
Mujeres. 1. Estefanía Unzú 2:55:16 - 2. Alicia Diago 3:09:33 - 3. Ana Camino 3:17:54
... hasta 245 clasificados

MEDIO MARATÓN
Hombres. 1. Javier Ochoa 1:12:32 - 2. Ander Arrausi 1:13:28 - 3. David Bartolomé 1:15:05
Mujeres. 1. Diana Vecillas 1:26:32 - 2. Nuria Pérez 1:28:25 - 3. Berta Pradell 1:30:26
... hasta 416 clasificados

10KM
Hombres. 1. Daniel Ruales 34:08 - 2.- Guillermo García 34:51 - 3. Miguel Ángel Hernández 35:21
Mujeres. 1. Paula Sanz 38:08 - 2. Amaia Sáiz 39:22 - 3. Jone Fuente 39:35
... hasta 307 clasificados

Medio Maratón de San Sebastián Caja Rural
San Sebastián (Gipuzkoa), 6 de octubre
Hombres. 1. Fernando Carro 1:03:12 - 2. Iraitz Arrospide 1:05:31 - 3. Ander Sagarzazu1:08:35 - 4. Alexander Oiarbide 1:08:59 - 5. Imanol Larrañaga 1:09:14
Mujeres. 1. Meritxell Soler 1:15:30 - 2. Laura Méndez 1:18:15 - 3. Sara Benedí 1:20:24
... hasta 3167 clasificados

XVIII Carrera Popular Coruña 10
A Coruña, 6 de octubre
Hombres. 1. Abdessamad Oukhelfen 29:46 - 2. Paula Barbnosa POR 30:19 - 3. Pablo Otero 30:20 - 4. Ismail Atriki 30:43 - 5. Anxo Castro 30:45
Mujeres. 1. Katherine Ruth Tisalema ECU 34:12 - 2. Paula Herrero 35:21 - 3. Mariam Benkert 36:53 - 4. Himi Lamyae 38:02 - 5. Zelinda Spencer 38:09
.. hasta 1833 clasificados

XXXVI Milla Internacional de Berango
Berango (Vizcaya), 12 de octubre
Hombres. 1. Isaac Nader POR 4:11- 2. Abderrahman El Khayami 4:11 - 3. Abdisa Fayisa ETH 4:12 - 4. Adel Mechaal 4:13 - 5. Jesús Gómez 4:15 - 6. Charles Grethen LUX 4:17 - 7. Víctor Gabriel Ortiz PUR 4:17 - 8. Adrián Ben 4:19 - 9. Mariano García 4:19 - 20. Pablo Sánchez-Valladares 4:19 - 11. Marc Tortell 4:21 - 12. Sergio Jiménez 4:21 - 13. Pol Moya 4:22 - 14. David Cartiel 4:23 - 15. Saúl Ordóñez 4:24 - 15. Elvin Josué Canales 4:25 - 17. Eric Guzmán 4:26 - 18. Daniel Arce 4:28 - 19. Pablo Maldonado 3:35 - 20. Antxon Casal 4:42
Mujeres. 1. Salome Afonso POR 4:53 - 2. Esther Guerrero 4:56 - 3. Águeda Marqués 4:56 - 5. Marta Pérez 4:57 - 5. Judith Otazua 4:58 - 6. Idaira Prieto 4:59 - 7. Alice Finot FRA 5:04 - 8. Anghara Davies GBR 5:04 - 9. Marta Serrano 5:05 - 10. Cristina Ruiz 5:06 - 11. Laura Priego 5:06 - 12. Jihad Essoubai MAR 5:08 - 13. Sandra Labarta 5:10 - 14. Marina Guerrero 5:10 - 15. Daniela García 5:11 - 16. Carla Domínguez 5:14 - 17. Laia Carinanos 5:15 - 18. Clara Viñarás 5:18 - 19. Ainhoa Idiaga 5:26

XXXVI Milla Urbana de Otoño "Manuel Pancorbo"
Jaén, 12 de octubre
Hombres. 1. Mohamed Attaoui 4:13 - 2. Ignacio Fontes 4:14 - 3. Ronaldo Olivo 4:18 - 4. Víctor Ruiz 4:18 - 5. Pol Oriach 4:19 - 6. Abdessamad Oukhelfen 4:22 - 7. Àdam Maijó 4:23 - 8. Alberto Casas 4:24 - 9. Alejandro Quijada 4:25 - 10. José Ignacio Pérez 4:26 - 11. Alaa Soaudi 4:26 - 12. Óscar Gaitán 4:27 - 13. Lorenzo Jiménez 4:27 - 14. Alejandro Donaire 4:28 - 15. Miguel Carrillo 4:30 - 16. Javier Mirón 4:33 - 17. Marcos Lara 4:38
Mujeres. 1. Marta Mitjans 4.50 - 2. Ana Patricia Silva 4:52 - 3. Carla Galardo 4:54 - 4. Carolina Robles 4:57 - 5. Naima Ait Alibou 4:57 - 6. Andrea Romero 5:00 - 7. Cristina Espejo 5:04 - 8. María Forero 5:05 - 9. Zoya Naumov 5:05 - 10. Blanca Fernández 5:06 - 11. Lucía Pinacchio 5:12 - 12. Mireya Arnedillo 5:12 - 13. Khadija Mendou 5:25 - 14. Marta Matas 5:31

XVIII Milla Internacional de Bilbao
Bilbao, 13 de octubre
Hombres. 1. Isaac Nader POR 4:17 - 2. Mohamed Attaoui 4:18 - 3. Ignacio Fontes 4:19 - 4. Abderrahman El Khayami 4:19 - 5. Pol Oriach 4:20 - 6. Adel Mechaal 4:22 - 7. Víctor Ruiz 4:22 - 8. Jesús Gómez 4:23 - 9. Víctor Gabriel Ortiz PUR 4:25 - 10. Adrián Ben 4:27 - 11. Sergio Jiménez 4:27 - 12. Àdam Maijó 4:28 - 13. Daniel Arce 4:29 - 14. Mariano García 4:32 - 15. Eric Guzmán 4:32 - 16. Pablo Maldonado 4:36 - 17. Saúl Ordóñez 4:37
Mujeres. 1. Salome Afonso POR 4:54 - 2. Patricia Cabral da Silva POR 4:56 - 3. Judith Otazua 4:57 - 4. Águeda Marqués 4:58 - 5.

Récord del Mundo de medio maratón en Valencia
Yomif Kejelcha (57:30)



Media Maratón Valencia Trinidad Alfonso Zurich
Valencia, 27 octubre

HOMBRES

1	Yomif Kejelcha	ETH	
57:30 R.MUNDO			
	(13:38 / 27:12 / 40:56 WB / 54:32 WB)		
	(13:38 -13:34 - 13:42 - 13:36)		
2	Daniel Kibet	KEN	58:17
3	Isaiyah Lasoi	KEN	58:21
4	Gemechu Dida	ETH	58:39
5	Vincent Langat	KEN	58:41
6	Selemon Barega	ETH	58:57
7	Birhanu Balew	BRN	59:41
8	Thierry Ndikumwenayo	ESP	59:42
	(14:03 / 28:06 / 42:16 M.M.ESP / 56:40)		
9	Etienne Daguinos	FRA	59:46
10	Bastien Augusto	FRA	1:00:18
11	Dennis Kibet	KEN	1:00:47
12	Weldon Kipkurui	KEN	1:00:47
13	Yohanes Chiappinelli	ITA	1:00:50
14	Morgan Pearson	USA	1:01:08
15	Hillary Bor	USA	1:01:20
16	Edward Cheserek	KEN	1:01:28
17	Amon Kiptoo	KEN	1:01:33
18	Emmanuel Roudolff-Levisse	FRA	1:01:34
19	Andrew Colley	USA	1:01:35
20	Ibrahim Chakir	ESP	1:01:40
21	Jorge Blanco	ESP	1:01:45
22	Davor Aaron Bienenfeld	GER	1:01:45
23	Sondre Nordstad Moen	NOR	1:01:46
24	Nassim Hassaous	ESP	1:01:48
25	Shokhrukh Davlyatov	UZB	1:01:48
26	Javier Guerra	ESP	1:01:50
27	Luis Miguel Masabanda	ECU	1:02:00
28	Tom Anderson	GBR	1:02:00
29	Richard Ringer	GER	1:02:01
30	Samuel Barata	POR	1:02:01
31	Cristian Zamora	URU	1:02:03
32	Pablo Sánchez	ESP	1:02:03
33	Ed Goddard	AUS	1:02:07
34	Zakariya Mahamed	GBR	1:02:07
35	Jesús Ramos	ESP	1:02:14
36	Santiago Catrofe	ESP	1:02:20
37	Jorge Gonzalez	ESP	1:02:27
38	Martin Zajíc	CZE	1:02:31
39	Amaury Paquet	BEL	1:02:33
40	Abdelali Razyn	MAR	1:02:33
41	Simon Bedard	FRA	1:02:35
42	Iskander Yadgarov	RUS	1:02:35
43	Feng Peiyou	CHN	1:02:42
44	Anthony Raftis	USA	1:02:46
45	Segundo Jami	ECU	1:02:47
46	Abdelmajid El Hissouf	MAR	1:02:50
47	Andreu Blanes	ESP	1:02:50
48	Yohan Durand	FRA	1:02:55
49	Nicolai Sake	BEL	1:02:56
50	Yoann Kowal	FRA	1:03:02



MUJERES

1	Agnes Jebet Ngetich	KEN	1:03:04
	(14:39 / 29:18 / 44:15 WB / 59:42) (14:39 - 14:39 - 14:57 - 15:27)		
2	Fotyen Tesfay	ETH	1:03:21
3	Lilian Kasai Rengeruk	KEN	1:03:32
4	Ejgayehu Taye	ETH	1:04:14
5	Tsige Gebreselama	ETH	1:05:18
6	Sheila Chelangat	KEN	1:06:06
7	Jesca Chelangat	KEN	1:06:13
8	Viola Chepngeno	KEN	1:06:55
9	Konstanze Klosterhalfen	GER	1:07:07
10	Eva Dieterich	GER	1:08:26
11	Moira Stewartová	CZE	1:08:44
12	Boulaid Kaoutar	MAR	1:08:47 R.ESP
	(16:16 / 32:39 / 48:56 M.M.ESP / 1:05:18 M.M.ESP)		
	(16:16 - 16:23 - 16:17 - 16:22)		
13	Laura Luengo	ESP	1:08:50
	(16:16 / 32:39 / 49:01 / 1:05:19) (16:16 - 16:23 - 16:22 - 16:18)		
14	Clara Evans	GBR	1:09:00
15	Irene Sánchez-Escribano	ESP	1:09:10
	(16:16 / 32:39 / 49:02 / 1:05:34) (16:16 - 16:23 - 16:23 - 16:32)		
16	Soukaina Atanane	MAR	1:09:27
17	Yumi Yoshikawa	JPN	1:09:32
18	Georgie Grgec	NZL	1:10:12
19	Natasha Phillips	GBR	1:10:18
20	Jacelyn Gruppen	NED	1:10:35
21	Susana Santos	POR	1:10:47
22	Fatima Ouhaddou	ESP	1:10:48
23	Hannah Irwin	GBR	1:10:49
24	Nora Szabó	HUN	1:11:08
25	Emily Haggard Kearney	IRL	1:11:26
26	Jenny Nesbitt	GBR	1:11:32
27	Mariia Mazurenko	UKR	1:11:35
28	Mónica Silva	POR	1:11:37
29	Melanie Allier	FRA	1:12:15
30	Daniela Torres	MEX	1:12:16
31	Solange Jesus	POR	1:12:28
32	Ines Hamoudi	FRA	1:12:34
33	Anna Bracegirdle	GBR	1:12:45
34	Hayat Benhina	MAR	1:13:03
35	Lysanne Wilkens	NED	1:13:12
36	Marla Elena Valtierra	MEX	1:13:16
37	Andrea Bonilla	ECU	1:13:19
38	Rafaela Fonseca	POR	1:13:25
39	Erin Gregoire	USA	1:13:37
40	Hanna Lindholm	SWE	1:13:50
41	Viviana Aroche	GUA	1:13:51
42	Carla Martinho	POR	1:13:52
43	Cristina Espejo	ESP	1:14:27
44	Hannah Viner	GBR	1:14:32
45	Laura Mendez	ESP	1:14:43
46	Laura Domene	ESP	1:14:45
47	Giulia Vettor	ITA	1:15:10
48	Silvie Valová	CZE	1:15:40
49	Erika Priego	MEX	1:15:55
50	Federica Cernigliaro	ITA	1:16:09

... hasta 24.280 clasificados

Récords del Mundo y Mejores Marcas mundiales en Ruta batidos en Valencia

HOMBRES

5km ruta	13:18 +	Rhonex Kipruto	KEN	Valencia	12.01.2020
10km ruta	26:38	Joshua Cheptegei	UGA	Valencia	01.12.2019
10km ruta	26:24	Rhonex Kipruto	KEN	Valencia	12.01.2020
15km ruta	40:56+	Yomif Kejelcha	ETH	Valencia	27.10.2024
20km ruta	54:32+	Yomif Kejelcha	ETH	Valencia	27.10.2024
Medio maratón	57:32	Kibiwott Kandie	KEN	Valencia	06.12.2020
	57:30	Yomif Kejelcha	ETH	Valencia	27.10.2024

MUJERES

5km ruta	14:13+	Agnes Jebet Ngetich	KEN	Valencia	14.01.2024
10km ruta (mixta)	28:46	Agnes Jebet Ngetich	KEN	Valencia	14.01.2024
15km ruta (mixta)	44:15+	Agnes Jebet Ngetich	KEN	Valencia	27.10.2024
Medio maratón	1:04:51	Joyciline Jepkosgei	KEN	Valencia	22.10.2017
	1:02:52	Letesenbet Gidey Tadesse	ETH	Valencia	24.10.2021
M.Maratón (sólo mujeres)	1:06:11	Netsanet Gudeta Kebede	ETH	Valencia	24.03.2018





MEJORES MARCAS REALIZADAS EN ESPAÑA - Medio Maratón Top-20 (hasta el 27.10.2024)

(por Carlos Fernández Canet - Miembro de la AEEA - y estadístico oficial de los Abbot World Marathon Majors)

HOMBRES

MARCA	NOMBRE	APELLIDO	PAIS	NAC	POS	EVENTO	CIUDAD	FECHA
57:30 WR	Komif	Kejelcha	ETH	010897	1	Medio Maratón Valencia Trinidad Alfonso	Valencia	27/10/2024
57:32 WR	Kibiwott	Kandie	KEN	200696	1	Medio Maratón Valencia Trinidad Alfonso	Valencia	06/12/2020
57:37	Jacob	Kiplimo	UGA	141100	2	Medio Maratón Valencia Trinidad Alfonso	Valencia	06/12/2020
57:40	Kibiwott	Kandie			1	Medio Maratón Valencia Trinidad Alfonso	Valencia	22/10/2023
57:41	Yomif	Kejelcha			2	Medio Maratón Valencia Trinidad Alfonso	Valencia	22/10/2023
57:41	Hagos	Gebrhiwet	ETH	110594	3	Medio Maratón Valencia Trinidad Alfonso	Valencia	22/10/2023
57:49	Rhonex	Kipruto	KEN	121099	3	Medio Maratón Valencia Trinidad Alfonso	Valencia	06/12/2020
57:50	Selemon	Barega	ETH	200100	4	Medio Maratón Valencia Trinidad Alfonso	Valencia	22/10/2023
57:59	Alexander Mutiso	Munyao	KEN	100996	4	Medio Maratón Valencia Trinidad Alfonso	Valencia	06/12/2020
58:07	Abel	Kipchumba	KEN	030294	1	Medio Maratón Valencia Trinidad Alfonso	Valencia	24/10/2021
58:09	Rhonex	Kipruto			2	Medio Maratón Valencia Trinidad Alfonso	Valencia	24/10/2021
58:10	Kibiwott	Kandie			1	Medio Maratón Valencia Trinidad Alfonso	Valencia	23/10/2022
58:11	Philemon Kiplimo	Kimaiyo	KEN	101098	5	Medio Maratón Valencia Trinidad Alfonso	Valencia	06/12/2020
58:17	Daniel Kibet	Mateiko	KEN	100198	2	Medio Maratón Valencia Trinidad Alfonso	Valencia	27/10/2024
58:21	Isaiyah	Lasoi			3	Medio Maratón Valencia Trinidad Alfonso	Valencia	27/10/2024
58:26	Daniel Kibet	Mateiko			3	Medio Maratón Valencia Trinidad Alfonso	Valencia	24/10/2021
58:28	Kennedy	Kimutai	KEN	030699	4	Medio Maratón Valencia Trinidad Alfonso	Valencia	24/10/2021
58:29	Sabastian Kimaru	Sawe	KEN	160395	5	Medio Maratón Valencia Trinidad Alfonso	Valencia	22/10/2023
58:32	Yomif	Kejelcha			2	Medio Maratón Valencia Trinidad Alfonso	Valencia	23/10/2022
58:33	Jemal	Yimer	ETH	110996	1	Medio Maratón Valencia Trinidad Alfonso	Valencia	28/10/2018

MUJERES

MARCA	NOMBRE	APELLIDO	PAIS	NAC	POS	EVENTO	CIUDAD	FECHA
1:02:52	Letesenbet	Gidey	ETH	200398	1	Medio Maratón Valencia Trinidad Alfonso	Valencia	24/10/2021
1:03:04	Agnes Jebet	Ngetich	KEN	230101	1	Medio Maratón Valencia Trinidad Alfonso	Valencia	27/10/2024
1:03:21	Fotyen	Tesfai	ETH	170298	2	Medio Maratón Valencia Trinidad Alfonso	Valencia	27/10/2024
1:03:32	Lilian Kasait	Rengeruk	KEN	030597	3	Medio Maratón Valencia Trinidad Alfonso	Valencia	27/10/2024
1:03:51	Yalemzerf	Yehualaw	ETH	030899	2	Medio Maratón Valencia Trinidad Alfonso	Valencia	24/10/2021
1:04:37	Irine Jepchumba	Kimais	KEN	101098	1	Mitja Marató de Barcelona	Barcelona	19/02/2023
1:04:14	Ejgayehu	Taye	ETH	100200	4	Medio Maratón Valencia Trinidad Alfonso	Valencia	27/10/2024
1:04:46	Joyciline	Jepkosgei	KEN	081293	2	Mitja Marató de Barcelona	Barcelona	19/02/2023
1:04:46	Margaret Chelimo	Kipkemboi	KEN	090293	1	Medio Maratón Valencia Trinidad Alfonso	Valencia	22/10/2023
1:04:51	Joyciline	Jepkosgei			1	Medio Maratón Valencia Trinidad Alfonso	Valencia	22/10/2017
1:04:53	Irine Chebet	Cheptai	KEN	040292	2	Medio Maratón Valencia Trinidad Alfonso	Valencia	22/10/2023
1:04:54	Sheila Chepkirui	Kiprotich	KEN	271290	3	Medio Maratón Valencia Trinidad Alfonso	Valencia	24/10/2021
1:05:09	Florence Jebet	Kiplagat	KEN	270287	1	Mitja Marató de Barcelona	Barcelona	15/02/2015
1:05:12	Florence Jebet	Kiplagat			1	Mitja Marató de Barcelona	Barcelona	16/02/2014
1:05:15	Janeth	Chepngetich	KEN	230798	3	Medio Maratón Valencia Trinidad Alfonso	Valencia	22/10/2023
1:05:18	Genzebe	Dibaba	ETH	080291	1	Medio Maratón Valencia Trinidad Alfonso	Valencia	06/12/2020
1:05:18	Tsige	Gebreselama	ETH	300900	5	Medio Maratón Valencia Trinidad Alfonso	Valencia	27/10/2024
1:05:26	Margaret Chelimo	Kipkemboi			1	Mitja Marató de Barcelona	Barcelona	03/04/2022
1:05:32	Senbere	Teferi	ETH	030595	1	Medio Maratón Valencia Trinidad Alfonso	Valencia	27/10/2019
1:05:36	Fancy	Chemutai	KEN	200394	2	Medio Maratón Valencia Trinidad Alfonso	Valencia	22/10/2017

Esther Guerrero 4:58 - 6. Marta Pérez 4:59 - 7. Carolina Robles 5:00 - 8. Adaira Prieto 5:01 - 9. Naima Ait Alibou 5:02 - 10. Marta Serrano 5:06 - 11. Alice Finot FRA 5:07 - 12. Laura Priego 5:07 - 13. Angharad Davies GBR 5:08 - 14. Cristina Espejo 5:09 - 15. Cristina Ruiz 5:09 - 16. Zoya Naumov 5:10 - 17. Daniela García 5:10 - 18. Marina Guerrero 5:12- 19. Carla Domínnguez 5:14 - 20. Clara Vinarás 5:17 - 21. Lucía Pinacchio 5:18 - 22. Azucena Díaz 5:21 - 23. Ainhoa Mínguez 5:26

XXVI Media Maratón y 10 km "Villa del Tratado" de Tordesillas
Tordesillas (Valladolid), 13 de octubre

10 KM
Hombres. 1. Daniel Alonso 32:01 - 2. Héctor Rodríguez 32:59 - 3. Diego Zazo 33:28
Mujeres. Gema Martín 36:19 - 2. Alba Sanz 40:;52 - 3. Reyes Gutiérrez 41:22
... hasta 175 clasificados

MEDIO MARATÓN
Hombres. 1. Mario Lozano 1:15:11 2. Daniel Peña 1:15:59 - 3. Alejandro Carabias 1:16.58
Mujeres. Ester Rodríguez 1:24:49 - 2. Lucía Heras 1:36:38 - 3. Miriam Álvarez 1:36:51
... hasta 104 clasificados

TotalEnergies Bilbao Night Marathon/Half Marathon/10K
Bilba, 19 de octubre

10KM
Hombres. 1. Joanes Goitisolo 30:34 - 2. Borja Martín 31:12 - 3. Unai Ibarra 31:14
Mujeres. 1. Esther Ramos 35:37 - 2. Sara Garc´´ia 36:35 - 3. Claudia Rodríguez 37:13

MEDIO MARATÓN
Hombres. 1. Ezekiel Mutai UGA 1:01:13 - 2. Wilson Kiprono Too KEN 1:01:24 - 3. Josphat Kiprono Menjo KEN 1:01:28 - 4. Adisu Negash ETH 1:02:24 - 5. Alfred Cheruiyot KEN 1:02:28 - 6. Vincent Kimutai KEN 1:02:48 - 7. Wibet Gebrerart Muruts ETH 1:02:58 - 8. Regasa Seyoum Beharu ETH 1:03:39
Mujeres. 1. Purity Kajuju Gitonga KEN 1:08:52 - 2. Sheila Cheroitvh KEN 1:10:34 - 3. Sheila Jertuto KEN 1:13:27 - 4. Leonida Mosop KEN 1:15:04 - 5. Rebecca Chepkwemoi KEN 1:15:55 - 6. Vanessa del Río 1:22:27

MARATÓN
Hombres. 1. Enrique Calvillo 2:35:36 - 2. Enrique Delgado 2:39:47 - 3. Koldo Galarreta 2:41:19
Mujeres. 1. Estefanía Unzú 2:55:30 - 2. María García 3:02:16 - 3. María Dolores Marco 3:06:55
... hasta 843 clasificados

XXIX Carrera Popular Costa de Ajo
Ajo (Cantabria), 20 de octubre
Hombres (6.200m). 1. Jesús Gómez 18:01 - 2. Mario Mola 18:05 - 3. Ayad Lamdassem 18:15 - 4. Daniel Arce 18:36 - 5. Marco Gómez 18:44 - 6. Jaime Bueno 18:50 - 7. Lucas Mola 18:55
Mujeres (3.000m). 21. Esther Gurerro 8:44 - 2. Kaoutar Boulaid 8:48 - 3. Lidia Campo 8:57 - 4. Judith Oyazua 9:12 - 5. Nuria Lugueros 9:37

XXVIII Maratón Ciudad Real - Medio Maratón - 10 km
Ciudad Real, 20 de octubre

10KM
Hombres. 1. Jesús Bautista 33:02 - 2. Javier Felipe 33:03 - 3. Abel Ormeño 33:12
Mujeres. 1. Cristina Ortega 39:26 - 2. Lourdes Almansa 39.47 - 3. Paqui Moreno 44:13
... hasta 310 clasificados

MEDIO MARATÓN
Hombres. 1. MOhamed Massat MAR 1:05:48 - 2. Mustapha El Aziz MAR 1:07.22 - 3. José Clemente Patiño 1:13:08
Mujeres. 1. Susana Villalba 1:32:29 - 2. Ana Gilabert 1:34:01 - 3. Carmen Laguna 1:34:38
... hasta 388 clasificados

MARATÓN
Hombres. 1. Juan Ramón Sánchez 2:32:35 - 2. Higinio Gallego 2:35:37 - 3. Alex Soler 2.36:23
Mujeres. 1. Gemma Arenas 2:45:26 - 2. Rebeca Ruiz-Díez 3:07:13 - 3. María Prieto 3:49:58
... hasta 210 clasificados

XLIII Carreira Internacional "A Clásica" de Negreira
Negreira (A Coruña), 3 de noviembre
Hombres. 1. Worknesh Serbessa ETH 29:06 - 2. Amon Kiptoo KEN 29:07 - 3. David Kiplagat KEN 29:44- 4. Peter Wanjiru KEN 29:48
Mujeres. 1- Luna Sanbrán 34:52 - 2. Sandra Mosquera 38:55 - 3. García Sánchez 38:46
... hasta 242 clasificados

10K GO Fit Vallehermoso X World Vision
Madrid, 3 de noviembre
Hombres. 1. Ricardo Rosado 32:24 - 2. Alberto Mena 34:06 - 3. Rubén Mur 34:26
Mujeres. 1. Katherine Tisalema ECU 35:50 - 2. Elena García 38:14 - 3. Mariana Cantero 39:22
.. hasta 819 clasificados

II 21K Ciudad de Huelva
Huelva, 3 de noviembre
Hombres. 1. Jonathan Kipkoech Kamosong KEN 1:04:16 - 2. Bilal Marhoum MAR 1:05:11 - 3. Mohamed Lansi 1:06:512 - 4. Youssef Izikki MAR 1:06:55
Mujeres. 1. Gema Martín 1:17:02 - 2. Mónica Gutiérrez 1:18:03 - 3. Mónca Ortiz 1:23.34
... hasta 721 clasificados

XXVI Media Maratón "Ciudad de Talavera"
Talavera de la Reina (Toledo), 3 de noviembre
Hombres. 1. Jorge González 1:06:09 - 2. Sufiane EL Garni MAR 1:07:59 - 3. David Magán 1:08:01
Mujeres. 1. Cristina Giurcanu 1:19:54 - 2. Laura de la Fuente 1:21:40 - 3. María Mercedes Pila 1:23:51
... hasta 460 clasificados

X Medio Maratón "Ávila Monumental"
Ávila, 10 de noviembre
Hombres. 1. Peter Kariuki Wanjiru KEN 1:03:31 - . David Kiplagat KEN

1:04:51 - 3. Eric Nzambimana BDI 1:06:03
Mujeres. 1. Gema Martín 1:16:48 - 2. Verónica Sánchez 1:22:27 - 3. Carmen Sánchez 1:23:04
... hasta 315 clasificados

VI Gran Carrera del Mediterráneo 21K
Alicante, 10 de noviembre
CANCELADA

VIII Maratón de Tenerife - Medio Maratón
Santa Cruz de Tenerife, 17 de noviembre

MEDIO MARATÓN
Hombres. 1. Claas Jantz GER 1:11:02 - 2. Miguel Ángel Vaquero 1:11:24 - 3. Juan Ignacio Martínez 1:1:32
Mujeres. 1. Soffia Harmsh 1:21:04 - 2. Marina Arzamasova 1:22:59 - 3. Zaira Lorenzo 1:23:24
... hasta 1191 clasificados

XII Media Marató y 10K Melilla Ciudad del Deporte 2024
Melilla, 17 de noviembre

10KM
Hombres. 1. Chakir Al Hamdouni 34:13 - 2. Iñaki Pena -Manso 35:44 - 3. Alfonso Rubio 38:32
Mujeres. 1. Sara Romero 51:16 - 2. Ana María García 55:32 - 3. Marta Bautista 55:32
... hasta 156 clasificados

MEDIO MARATÓN
Hombres. 1. Eduardo Calderay 1:14:05 - 2. Omar Diss Maanan 1:18:15 - 3. Ahmed Mohamed Karroum 1:20:10
Mujeres. 1. Rosa Garrido 1:34:12 - 2. Concepción Juárez 1:34:54 - 3. Neriman Moh 1:35:14
... hasta 144 clasificados

BenidormHalf - 10 km
Benidorm (Alicante), 23 de noviembre

10 KM
Hombres. 1. David Palacio 30:07 - 2. Harry Johnson GBR 30:33 - 3. Rubén Monreal 31:09 - 4. Germán Maldonado 31:32 - 5. Jarkko Järvepää FIN 31:34
Mujeres. 1. María Fuentes 33:59 - 2. Jule Lejarraga 35:03 - 3. Ainhoa Martín 35:28 - 4. Jéssica Guerrero 36:25 - 5. Fabiana Lafuente 36:35
... hasta 2930 clasificados

MEDIO MARATÓN
Hombres. 1. Luis Agustín 1:07:23 - 2. Marius Graman NOR 1:08:39 - 3. Constan Jaén 1:09:10
Mujeres. 1. Laura Méndez 1:16:35 - 2. María José de Toro 1:21:25 - 3. Rebekka BirkelaND nor 1:22:44
... hasta 2696 clasificados

Zara Athleticz Speed run
Madrid, 24 de noviembre
Altitud: Salida 729m - Meta 575m
Marcas no válidas para record
Hombres. 1. Adel Mechaal 26:46 - 2. Fernando Carro 26:56 - 3. Sergio Jiménez 27:07 - 4. Jesús Ramos 27.55 - 5. Nicolás Cuestas URU 28:06 - 6. ¿? 28:21 - 7. Marc Tortell 28:26 - 8. Nicolás Regidor 28:28 - 9. Alejandro Jiménez 28:32 - 10. Reyes Estévez 28.32
Mujeres. 1. Marta Pérez 31:00 - 2. Edymar Brea ABreu VEN 31:22 - 3. Laura Priego 31:26 - 4. Lidia Campo 31:30 - 5. Lucía Rodríguez 31:54 - . Laura Martínez 33:29 - 7. Claudia Moreno 33:50 - 8. Alicia Álvarez 33:52 - 9. Marta Maza 34:08 - 10. Sladjana Zagorac SRB 34:31
... hasta 8301 clasificados

XXXVI Carrera Internacional desde Santurce a Bilbao
Santurtzi (Vizcaya), 24 de noviembre
Hombres (15,4km). 1. Amon Kiptoo KEN 47:42 - 2. David Kiplagat KEN 47:49 - 3. Mousaab Hadout 47:52 - 4. Pablo Sánchez 47:53 - 5. Mario Mola 48:22 - 6. Javier Guerra 48:29
Mujeres (15,4km). 1. Kaoutar Boulaid 55:00 - 2. María José Pédrez 55:17 - 3. Irene Pelayo 56:03 - 4. Ondfitz Iturbe 57:35 - 5. Natalia Gómez 58:52
... hasta 2554 clasificados

Lleida 10K Race Internacional
Lleida, 24 de noviembre
Hombres. 1. Victor Kipruto 27:55 - 2. Ezekiel Letaya KEN 28:03 - 3. Abdessamad Oukhelfen 28:03 - 4. Jonathan Kipkoech Kamosong KEN 29:11 - 5. Àdam Maijó 29:17 - 6. Adam Novicki POL 29:27 - 7. Ayad Lamdassem 29:34 - 9. Xavier Badía 29:35 - 9. Abdenasser Oukhelfen 29:36 - 10. Dmitrij Serjogins LAT 29:37
Mujeres. 1. Cynthia Chemweno KEN 32:01 - 2. Meritxell Soler 32:50 - 3. Esther Guerrero 3:21 - 4. Meélanie Denise Bovy BEL 33:26 - 5. Cristina Silva POR 34:34 - 6. Angels Isern 34:59 - 7. Laura Rodríguez 35:20 - 8. Najwa Chouati MAR 35:29
... hasta 467 clasificados

VII Media Maratón Ciudad de Roquetas - Cto de Andalucía de Media Maratón 2024
Roquetas de Mar (Almería), 24 de noviembre
Hombres. 1. Younnes Belyamna MAR 1:06:21 - 2. Daniel García - 3. Sergio Santiago 1:9:42
Mujeres. 1. Ikram Rharsalla Laktab MAR 1:13:59 - 2. Lola Chiclana 1:20:33 - 3. Paula Ramírez 1:23:30
... hasta 670 clasificados

Zurich Maratón San Sebastián - Medio Maratón
San Sebastián (Gipuzkoa), 24 de noviembre
CANCELADO

101ª Allianz Jean Bouin - Cursa Seniors
Barcelona, 1 de diciembre
Hombres (9.900m). 1. Ezekiel Letaya KEN 29:11 - 2. Ilias Fifa 29:50 - 3. Carlos Díaz CHI 30:01 - 4. Sergio Jiménez 30:23 - 5. Abdenasser Oukhelfen 30:36 - 7. Dmitris Sergojins LIT 30:43 - 8. Âdam Maijó 30:57 - 9. Xavier Badía 31:03 - 10. Bilal Ziadi MAR 31:45
Mujeres. (6.600m). 1. Blanca Fernández 22:45 - 2. María Luz Tesuir ECU 22:46 - 3. Jucith Otaiza 22:55 - 4. Cristina Silva POR 23:18 - 5. Andrea Romero 23:23 - 6. Laura Rodríguez 23:31 - 7. Laura Méndez 23:42 - 8. Zoya Naumov 23:53 - 9. Marina Guerrero 24:07 - 10. Marina Bagur 24:09

Generali Maratón y Media Maratón Málaga 2024
Málaga, 15 de diciembre

MEDIO MARATÓN
Hombres. 1. Jack Wood GBR 1:06:25 - 2. Ricardo Rosado 1:06:44 - 3. Andreas Jansson SWE 1:06:49 - 4. Alessandro Zanga ITA 1:06:50 5. Wendelin Mörtendorfer AUT 1:07:24 - 6. Joseph Niven GBR 1:07:31 - 7. Harry Johnson GBR 1:08:55 - 8. Gorka Rodríguez 1:09:33 - 9. Sam Cook GBR 1:10:02
Mujeres. 1. Tessa McDormick GBR 1:15:07 - 2. Maureen Kramer BEL 1:16:58 - 3. Ana Cristina Narváez 1:17.33 - 4. Belén Infantes 1:18:05 - 5. Marina Muñoz 1:18:35 - 6. Rebecca Moore GBR 1:19:13 - 7. Kim Baglietto GIB 1:19.59 - 8. Laura Vaitkevinene 1:20:05 - 9. Arya Rao 1:20:18 - 10. Polina Chechetka RUS 1:20:42
... hasta 5733 clasificados

MARATÓN
Hombres. 1. Vincent Kigen KEN 2:08:05 - 2. Micah Kipkosgei Chemweno KEN 2:09:21 - 3. Andrew Rotich Kwemoi UGA 2:10:20 - 4. Kipkorir Genicious KEN 2:11:16 - 5. Josphat Kiprono Menjo KEN 2:11:53 - 6.Sahlesilassie Nigussie Bekele ETH 2:13:19 - 7. Peter Le Crice GBR 2:14:47 - 8. Noah Kiprotich Kigen KEN 2:16.48 - 9. Arnaud Collard BEL 2:17:56 - 10. Paul Chelimo USA 2:18:08
Mujeres. 1. Aynalem Desta Gebrer ETH 2:25:10 - 2. Adanech Mespen Mekonenn ETH 2:26:01 - 3. Gojjam Tsegaye Enyew ETH 2:26:13 - 5. Lucy Reid GBR 2:26:37 - 6. Alisia Vainio FIN 2:29:22 - 7. Emmaculate Chekirui KEN 2:32:51 - 8. Hanna Vandenbussche BEL 2:41:06 - 9. Anne Strebler FRA 2:43:00 - 10. Hadas Shimuye NED 2:44:43
... hasta 6492 clasificados

LV Media Maratón Sevilla - Los Palacios
Los Palacios (Sevilla), 15 de diciembre
Hombres. 1. Juan Antonio Pérez 1:03:18 - 2. Bilal Marhoum MAR 1:04:24 - 3. Mouradi Ed Dafali MAR 1:05:44 - 4. Mustapha Sabili 1:06:13 - 5. Jorge Soto 1:07:27
Mujeres. 1. Tamara Pérez 1:17:44 - 2. Mónica Gutiérrez 1:18:52 - 3. Inmaculada Díaz 1:19:18 - 4. Carmen Gutiérrez 1:19:30 - 5. Gabriela Bender 1:23:25
... hasta 1590 clasificados

XXVII San Silvestre Popular Ciudad de León
León, 29 de diciembre
Hombres (7km). 1. Daniel Arce 19.30 - 2. Mariano García 19.55 - 3. Eric Nzambimana BDI 19:57 - 4. Raúl Celada 19:59 - 5. Zakaria El Boubekraoui MAR 29:02- 6. Roberto Alaiz 20:12 - 7. Jorge Blanco 20.24 - 8. Gonzalo Arangüena 20:37 - 9. Kevin Viñuela 20:47 - 10. Kuma Barrios 20:53
Mujeres (7km). 1. Marta García 22:11 - 2. Idaira Prieto 22:16 - 3. Scholastica Jepkemboi KEN 22:35 - 4. Blanca Fernández 22:37 - 5. Marta Pérez 23:04 - 6. Sylvia Chelangat KEN 24:31

LX Nationale-Nederlanden San Silvestre Vallecana - WA Gold
Madrid, 31 de diciembre
(con descenso superior a 1/1000, marcas no válidas)
Hombres (10km). 1. Berihu Aregawi ETH 26:32 - 2. Jacob Kiplimo UGA 26:32 - 3. Adel Mechaal 27:39 - 4. Felix Bour FRA 27:42 - 5. Nibret Kinde ETH 27:44 - 6. Jesús Ramos 28:07 - 7. Aaron Las Heras 28:12 - 8. Andreu Blanes 28.50 - 9. David Cantero 28:53 - 10. Adrián Ben 28:56 - 11. Yago Rojo 28:57 - 12. Ibrahim Chakir 29:01 - 13. Inyasi Nicodemus Sulley TAN 29:01 - 14. Daniel Mateo 29:05 - 15. Alejandro Jiménez 29.12- 16. Javier Martín 29:16 - 17. Jorge Blanco 29.22 - 18. Rodrigo Mendoza 29:23 - 19. Sebastián Martos 29.26 - 20. Jorge Alonso 29:52
Mujeres (10km). 1. Marta García 31:19 - 2. Ruth Chepngetich KEN 31:32 - 3. Águeda Marqués 31:34 - 4. Carolina Robles 31:58 - 5. Carla Gallardo 32:10 - 6. Adaword Aberta ETH 32:16 - 7. Laura Priego 32:20 - 8. Fatima Azzaharaa Ouhaddou 32:22 - 9. Risper Bayaki Besabwa MEX 32:25 - 10. Tugva Guvenç Yenigúm TUR 32:42 - 11. Claudia Estévez 32:57 - 12. Lidia Campo 33:04 - 13. Lucía Rodríguez 33:07 - 14. Marta Serrano 33:22 - 15. Azucena Díaz 33:35 - 16. Gemma Kirsey GBR 34:16 - 17. Hannah Viner GBR 34:16 - 18. Aude Korotchansky FRA 34:28 - 19. Laura Martínez 34.33 - 20. Cristina Trujillo 34:34 ... 54. Rosa Mota POR (F65) 38:25
... hasta 1640 clasificados

LIV Circuito de Nochevieja "Memorial Ramón Gil"
Galdakao (Vizcaya), 31 de diciembre
Hombres (8.488m). 1. Chakib Lachgar 26:01 - 2. Pablo Sánchez 26:01 - 3. Zakariya Elboubekraoui MAR 26:20 - 4. Urko Herrán 26:30 - 5. Hicham Sigueni MAR 26:43 - 6. Aihmed Osulimane 26:59 - 7. SalaHedeine Hammi MAR 27:23 - 8. Mohamed Abouettahery MAR 27:26 - 9. Gontzal Bilbao 27.31 - 10. Oier Ariznabarreta 27:35
Mujeres (4.248m). 1. Kaoutar Boulaid 14:05 - 2. Majida Maayouf1 4:08 - 3. Scholastica Jepkemboi KEN 14:10 - 4. Judith Otazua 14:12 - 5. Irene Pelayo 14:18 - 6. María José Pérez 1426 - 7. Elena Loyo 14:29

XXXVII San Silvestre Internacional Crevillentina 2024
Crevillent (Alicante), 31 de diciembre
Hombres (10km). 1. Miguel Baidal 30:11 - 2. José Ignacio Jiménez 30:33 - 3. El Hocine Bouchrak MAR 31:24 - 4. Iván Hernández 31:53 - 5. Alejandro Juan 32:00
Mujeres (10km). 1. Ainhoa Martín 36:58 - 2. Yésica Más 37:09 - 3. Neus Mas 38:57 - 4. Ana María Ribera 39:02 - 5. Hanna Tamoudi 40:48
... hasta 1434 clasificados
San Silvestre Beasain
Beasain (Gipuzkoa), 31 de diciembre
Hombres (9720m). 1. Chakib Lachgar 28:39 . 266. Pablo Sánchez 28:41 3. Abdelkader Al Gham MAAR 28.49 - 4. Zakariya El Oubekraoui MAR 29:11- 5. Hicham Sigueni 30:19 - 6. Sala Heddine Hami MAR 30:26 - 7. Iraitz Arrospide 30:40
Mujeres (9720m). 1. Kaoutar Boulaid 32:37 - 2. Scholstica Jepkemboi KEB 32:52 - 3. María José Pérez 32:56 - 4. Laura Méndez 34:10 - 5. Marina Bagur 34:18
... hasta 360 clasificados

Cursa dels Nassos - WA Label
Barcelona, 31 de diciembre
Hombres (5km). 1. Matthew Kipkoech KEN 13:28 - 2. Pierri Jocteur Monrozier FRA 13:28 - 3. Abdessamad Oukhelfen 13:30 - 4. Víctor Ortiz PUR 13:33- 5. Badr Jaafari ITA 13:41 - 6. Àdam Maijó 13:47 - 7. Eduardo Menacho 13:47 - 8. Stephen Masindet Maroro KEN 13:49 - 9. Said Haimer FRA 13:50 - 10. Joe Amstrong GBR 13:50 ... 21. Bakr El Asri (2007) 14:21 M.M.ESP Sub18
Mujeres (5km). 1. Beatrice Chebet KEN 13:54 Record del Mundo - 2. Medina Eisa Kumanda ETH 14:23 - 3. Belinda Chemutai UGA 14:36 - 4. Melnat Wudu Sharew ETH 14:53 - 5. Jana Van Lent BEL 15:24 - 6. Elise Vanderlest BEL 15:27 - 7. Agathe Guillemont FRA 15:31 - 8. Esther Guerrero 15:32 - 9. Philippine De la Bigne FRA 15:38 - 10. Nina Chydenius NOR 15:45 - 11. Rosalía Tárraga 15:48... *hasta 68 atletas*
Hombres (10km). 1. Ayad Lamdassem 29:00 - 2. Marc Fernández 29:17 - 3., Alex García 29:18
Mujeres (10km). 1. Marta Galimany 33:11 (primera carrera tres meses después de su maternidad) - 2. Douae Ouboukir 33:57 - 3. Julia Font 34:22

VALENCIA CORRE X VALENCIA
El maratón más solidario y más emotivo



Maratón Valencia Trinidad Alfonso
WA Platinum Label
Valencia, 1 de diciembre

HOMBRES

1	Sebastian	Sawe	KEN	2:02:05
	(14:32 - 29:04 - 43:40 - 58:07 - MM 1:01:18 - 1:12:46- 1:27:22 1:41:46- 1:55:52)			
2	Deresa	Geleta	ETH	2:02:38
	(14:31 - 29:04 - 43:40 - 58:07 - MM 1:01:18 - 1:12:46- 1:27:22 1:41:46- 1:56:12)			
3	Daniel	Mateiko	KEN	2:04:24
4	Alphonce	Simbu	TAN	2:04:38
5	Tadesse	Abraham	SUI	2:04:40 NR
6	Chimdessa	Debele	ETH	2:04:44
7	Maru	Teferi	ISR	2:04:44 NR
8	Hillary	Kipkoech	KEN	2:04:45
9	Samwel	Fitwi	GER	2:04:56 NR
10	Sisay	Lemma	ETH	2:04:59
11	Birhanu	Legesa	ETH	2:05:21
12	Edward	Cheserek	KEN	2:05:24
13	Yohanes	Chiappinelli	ITA	2:05:24 NR
14	Richard	Ringer	GER	2:05:46
15	Iliass	Aouani	ITA	2:06:06
16	Andy	Buchanan	AUS	2:06:22 NR
17	Abbabiya	Simbassa	USA	2:06:53
18	Félicien	Muhitira	RWA	2:06:54 NR
19	Peiyou	Feng	CHN	2:07:06
20	Abderrazak	Charik	FRA	2:07:20
21	Zerei	Kbrom	NOR	2:07:25
22	Ibrahim	Chakir	ESP	2:07:32
	(14:55 - 29:50 - 44:42 - 59:34 - MM 1:02:49 - 1:14:35 M.M.ESP - 1:29:33 -1:45:07 - 2:00:44)			
23	Pietro	Riva	ITA	2:07:37
24	Emmanuel	Roudolff	FRA	2:07:52
25	Adam	Lipschitz	RSA	2:08:54
26	Dani	Mateo	ESP	2:08:57
	(15:21 - 30:39 - 45:54 - 1:01:02 - MM 1:04:22 - 1:16:22 - 1:31:49 - 1:47:23 - 2:02:29)			
27	Mohamed	El Ghazouany	MAR	2:09:01
28	Cristhian	Zamora	URU	2:09:04 URU
29	Andreu	Blanes	ESP	2:09:18
	(15:18 - 30:39 - 45:54 - 1:01:02 - MM 1:04:23 - 1:16:22 - 1:31:47 1:47:23 - 2:02:33)			
30	Simon	Boch	GER	2:09:46
31	Dmitrii	Nedelin	RUS	2:09:47
32	Sondre	Moen	NOR	2:10:01
33	Jorge	Blanco	ESP	2:10:02
34	Shokhrukh	Davlyatov	UZB	2:10:06
35	Archibald	Casteel	SWE	2:10:06
36	Rene	Champi Huarca	PER	2:10:18
37	Therence	Bizoza	BDI	2:10:19
38	Alejandro	Jimenez	ESP	2:10:29
39	Nils	Voigt	GER	2:10:34
40	Jason	Pointeau	FRA	2:10:35
41	Lahsene	Bouchkhi	BEL	2:10:49
42	Jorge Luis	Cruz Perez	MEX	2:10:56
43	Matthew	Baxter	NZL	2:10:57
44	Theophilus Kipsang	Yator	KEN	2:11:00
45	Hesiquio	Flores	MEX	2:11:02
46	Mohammed	Benyettou	ALG	2:11:22
47	Carlos	Mayo Nieto	ESP	2:11:25
	(25km: 1:14:35 M.M.ESP)			
48	Jesus Angel	Olmos	ESP	2:11:26
49	Yohan	Durand	FRA	2:11:56
50	Peter	Herzog	AUT	2:12:18
51	Clément	Leduc	FRA	2:12:19
52	Nicolas	Cuestas	URU	2:12:27
53	Maxime	Lopes	FRA	2:12:33
54	Thijs	Nijhuis	DEN	2:12:34
55	Luís Miguel	Borges	POR	2:12:39
56	Dan	Nash	GBR	2:13:02
57	Joris	Keppens	BEL	2:13:09
58	Abdelmajid	Elhissouf	MAR	2:13:16
59	Oleg	Grigorev	RUS	2:13:28
60	Joao	Almeida	POR	2:13:31
61	Alexis	Godefroy	FRA	2:14:08
62	Ademe	Cuneo	ITA	2:14:42
63	Zaradzki	Yohan	BEL	2:14:42
64	Kristofer	Låås	SWE	2:14:45



65	Devanne	Julien	FRA	2:14:58
66	Chris	Perry	GBR	2:15:00
67	Daniel	Hamilton	GBR	2:15:03
68	Manuel	Sainjon	FRA	2:15:05
69	Ronnie	Richmond	GBR	2:15:07
70	David	Bishop	GBR	2:15:19
71	Aziz	Boukebal	FRA	2:15:29
72	Julien	Rabaca	FRA	2:15:36
73	Ryan	Thomson	GBR	2:15:47
74	Villechenaud	Antoine	FRA	2:15:51
75	Erik	Lomås	NOR	2:15:52
76	Alex	Harvey	AUS	2:15:58
77	William	Mycroft	GBR	2:15:58
78	Brendan	Martin	USA	2:15:59
79	Edouard	Dupas	FRA	2:16:20
80	Patricio	Castillo Santos	MEX	2:16:26
81	Reyes	Estevez Lopez	ESP	2:16:26
82	Hugo	Hottebart	FRA	2:16:29
83	Chris	Thomas	GBR	2:16:35
84	Thibault	Niederhauser	CZE	2:16:42
85	Anthony	Ekai	KEN	2:16:51
86	Daniel	Zochowski	POL	2:16:52
87	Martin Egebjerg	Olesen	DEN	2:16:59
88	James	Hoad	GBR	2:17:00
89	Max	Milarvie	GBR	2:17:06
90	Marc-Antoine	Senneville	CAN	2:17:07
91	Simon	Mestdagh	BEL	2:17:14
92	Joshua	Mitchell	GBR	2:17:15
93	Robi	Syianturi	IDN	2:17:16
94	Gaspar	Csere	HUN	2:17:18
95	Pierre	Fontanarosa	FRA	2:17:24
96	Leevi	Keronen	FIN	2:17:37
97	Ignas	Brasevicius	LTU	2:17:41
98	Belliappa Appachangada Bopaiah		INA	2:17:45 NR
99	Adrien	Toucas	FRA	2:17:47
100	Ahmed	Irgragne	MAR	2:17:50
101	Moath	Alkhawaldeh	JOR	2:17:55
102	Benjamin	Grenetier	FRA	2:17:55
103	Florian	Girard	FRA	2:17:59
104	Sumaa	Aboubakar	FRA	2:18:03
105	Jason	Hall	GBR	2:18:06
106	Norman	Shreeve	GBR	2:18:08
107	Yongzheng	Huang	CHN	2:18:09
108	Andreas	Vojta	AUT	2:18:27
109	Alexis	Huck	FRA	2:18:31
110	Andreas	Sjurseth	NOR	2:18:40
111	Anton	Tishakin	PRT	2:18:41
112	Jacob	Dahl	DEN	2:18:43
113	Chris	Bruchhausen	RSA	2:18:47
114	Jesús Ángel	Rodríguez	ESP	2:18:49
115	Matt	Lenehan	USA	2:18:50
116	Corey	Purcella	USA	2:18:52
117	Kieran	Clements	GBR	2:18:55
118	Aurélien	Olivier	FRA	2:19:06
119	Aur	Rivet	FRA	2:19:11
120	Killian	Allaire	FRA	2:19:16
121	Dominic	Bersee	NED	2:19:21
122	Baum	Lorenz	GER	2:19:27
123	Jasper	Mcdowell	CZE	2:19:29
124	Thomas	Botella	FRA	2:19:32
125	Julien	Navarro	FRA	2:19:33
126	Turpin	Alexis	FRA	2:19:34
127	Morgan	False	FRA	2:19:41
128	Mohammed	Abker Adem	SUD	2:19:46
129	Rhodri	Owen	GBR	2:19:46
130	Alex	Cervero Orfila	ESP	2:19:51
131	Luc	Matray	FRA	2:19:56
132	Ezequiel	Chavarria	ARG	2:19:59



MUJERES

1	Megertu	Alemu	ETH	2:16:49
	(16:08 - 32:03 - 47:56 - 1:03:48 - MM 1:07:15 - 1:19:45 - 1:35:55 - 1:52:43 - 2:09:31)			
2	Stella	Chesang	UGA	2:18:26 NR
	(16:08 - 32:03 - 47:56 - 1:03:48 - MM 1:07:16 - 1:19:59 - 1:36:35 - 1:53:46 - 2:10.50)			
3	Tiruye	Mesfin	ETH	2:18:35
	(16:08 - 32:03 - 48:16 - 1:04:34 - MM 1:08:08 - 1:21:01 - 1:37:33 - 1:54:27 - 2:11:14)			
4	Evaline	Chirchir	KEN	2:20:33
5	Majida	Maayouf	ESP	2:21:43
	(16:46 - 33:33 - 50:14 - 1:06:43 - MM 1:10.20 - 1:23:22 M.M.ESP - 1:40:07 - 1:57:18 - 2:14:32)			
6	Chimdesa	Kumsa	ETH	2:21:54
7	Laura	Luengo	ESP	2:22:31
	(16:57 - 34:00 - 51:03 - 1:08:00 - MM 1:11:41 - 1:124:58 - 1:41:48 - 1:58:43 - 2:15:20)			
8	Isobel	Batt-Doyle	AUS	2:22:59
9	Moira	Stewartova	CZE	2:23:44 NR
10	Sara	Hall	USA	2:23:45
11	Fionnuala	Mccormack	IRL	2:23:46
12	Fatima Azzaharaa	Ouhaddou	ESP	2:24:05
	(16:57 - 34:00 - 51.04 - 1:08:00 - MM 1:11:42- 1:24:59 - 1:35:55 - 1:59:16 - 2:16:29)			
13	Susana	Santos	POR	2:24:46
14	Soukaina	Atanane	MAR	2:24:57
15	Nóra	Szabó	HUN	2:25:52 NR
16	Hiwot	Genrekidan	ETH	2:25:55
17	Malindi	Elmore	CAN	2:26:05
18	Molly	Gravill	USA	2:26:46
19	Calvin	Clémence	FRA	2:27:36
20	Gerda	Steyn	RSA	2:28:14
21	Alice	Wright	GBR	2:28:48
22	Sara	Nestola	ITA	2:29:12
23	Sofia	Camacho	USA	2:29:15
24	Roberta	Groner	USA	2:29:32
25	Brun	Salome	FRA	2:30:33
26	Hamoudi	Inès	FRA	2:31:14
27	Loreta	Kancyte	LTU	2:31:20
28	Molly	Smith	GBR	2:31:46
29	Becky	Briggs	GBR	2:32:42
30	Mathilde	Sénéchal	FRA	2:32:43
31	Catarina	Serras	POR	2:33:10
32	Clara	Evans	GBR	2:33:16
33	Lily	Anderson	USA	2:33:22
34	Diana	Bogantes	CRC	2:33:23
35	Elzbieta	Glinka	POL	2:34:06
36	Verity	Hopkins	GBR	2:34:20
37	Steph	Pennycook	GBR	2:34:36
38	Alva	Malmsten Nilsson	SWE	2:35:33
39	Gröber	Hanna	GER	2:35:47
40	Nesrine	Leene	LBN	2:36:09
41	Elisa	Morin	FRA	2:36:53
42	Heather	Townsend	GBR	2:37:02
43	Isabelle	Pickett	GBR	2:37:12
44	Naomi	Mitchell	GBR	2:37:18
45	Kim	Geypen	BEL	2:37:51
46	Sarah	Potter	GBR	2:37:54
47	Katharina	Saathoff	GER	2:37:56
48	Magdalena	Patas	POL	2:38:07
49	Valentine	Mathy	BEL	2:38:13
50	Carla	Molinaro	GBR	2:38:35
51	Magali	Jaunet	FRA	2:38:41
52	Christa	Cain	GBR	2:39:12

53	Gisela	Carrion Bertran	ESP	2:39:25
54	Jeanne	Garreau	FRA	2:40:20
55	Yvonne	Van Vlerken	NED	2:40:21
56	Laurie	Maleysson	FRA	2:40:26
57	Joanna	Konopko	POL	2:40:27
58	Alex	Castonguay	CAN	2:40:42
59	Charlotte	Taylor	GBR	2:40:48
60	Josefin	Sjölind-Kohtamäki	FIN	2:40:58
61	Solyenetzitl Selene	Yanet Castro	MEX	2:41:15
62	Fanny	Schulstad	SWE	2:41:29
63	Alice	Braham	GBR	2:41:50
64	Anya	Culling	GBR	2:42:11
65	Nichola	Sheridan	IRL	2:42:31
66	Vicki	Ingham	GBR	2:43:08
67	Sarah	Holt	GBR	2:43:18
68	Silvia	Roldán Balsalobre	ESP	2:43:27
69	Katie	Kellner	USA	2:43:30
70	Katja	Fischer	GER	2:43:52
71	Nerissa	O'donnell	AUS	2:43:56
72	Andrea	Bradshaw	USA	2:43:58
73	Alex	O'brien	GBR	2:44:09
74	Maeva	Danois	FRA	2:44:19
75	Catalina	Langlois	CHI	2:44:29
76	Flueck	Joelle	CZE	2:44:33
77	Noah	Berkman	ISR	2:44:44
78	Leigh	Barrow	RSA	2:44:55
79	Helen	Wolfson	ISR	2:45:13
80	Camille	Ploteau	FRA	2:45:34
81	Elodie	Mathien	FRA	2:45:37
82	Kathrine	Hoejgaard Hansen	DEN	2:45:41
83	Esther	Rodriguez Diez	ESP	2:45:44
84	Laura	Sandgaard	DEN	2:45:57
85	Eva	Simonsen	DEN	2:46:01
86	Troi	Baxter	GBR	2:46:02
87	Barbara	Cleary	IRL	2:46:21
88	Clara	Dupuylolier	FRA	2:46:22
89	Sofia	Baeza Fuentes	CHL	2:46:24
90	Ulla	Virtanen	FIN	2:46:35
91	Lisa	Bailey	GBR	2:46:49
92	Cristina	Giurcanu	ESP	2:46:51
93	Françoise	Parage	FRA	2:46:55
94	Stéphanie	Escande	FRA	2:46:59
95	Anna	Borisenko	RUS	2:47:03
96	Alexandra	Barnes	AUS	2:47:14
97	Marije	Geurtsen	NED	2:47:21
98	Silje	Eklund	NOR	2:47:26
99	Marte	Maehlum Johansen	NOR	2:47:41
100	Apolline	Moreau	FRA	2:47:50
101	Anne	Rajaniemi	FIN	2:47:55
102	Jeckelmann	Clarisse	CZE	2:48:26
103	Bussard	Morgane	CZE	2:48:30
104	Juliette	Gabanelle	FRA	2:48:59
105	Charline	Micoud	FRA	2:49:04
106	Naomi	Drakeford	GBR	2:49:21
107	Annelyse	Dagorne	FRA	2:49:27
108	Géraldine	Simbola	FRA	2:49:37
109	Isabella	De Leon	GUA	2:49:48
110	Margherita	Vitali	ITA	2:49:48
111	Estefanía	Unzu Ripoll	ESP	2:49:49
112	Cordelia	Parker	GBR	2:49:50
113	Donna	Morris	GBR	2:49:58

... hasta 28.184 clasificados

Nº de marcas por año

	HOMBRES (sub 2:20h)	MUJERES (sub 2:45h)
1984	3	
1985	3	
1986	1	
1987	1	
1988	9	3
1989	6	-
1990	8	2
1991	4	2
1992	8	4
1993	10	6
1994	7	3
1995	1	-
1996	1	1
1997	3	-
1998	1	1
1999	3	3
2000	5	5
2001	3	4
2002	5	3
2003	5	-
2004	5	1
2005	9	1
2006	8	-
2007	6	4
2008	10	5
2009	-	-
2010	7	2
2011	14	3
2012	6	11
2013	11	10
2014	11	6
2015	21	24
2016	23	13
2017	25	20
2018	32	29
2019	64	45
2020	71	39
2021	77	40
2022	90	61
2023	126	104
2024	**132**	**78**

MEJORES MARCAS REALIZADAS EN ESPAÑA - Maratón Top-100 (hasta el 31.12.2024)

(por Carlos Fernández Canet - Miembro de la AEEA - y estadístico oficial de los Abbot World Marathon Majors)

HOMBRES Top-20

MARCA	NOMBRE	APELLIDO	NAC	FN	POS	MITIN	CIUDAD	FECHA
2:01:48	Sisay	Lemma	ETH	121290	1	Maratón Valencia Trinidad Alfonso	Valencia	03/12/2023
2:01:53	Kelvin Kiptum	Cheruiyot	KEN	021299	1	Maratón Valencia Trinidad Alfonso	Valencia	04/12/2022
2:02:05	Sabastian Kimaru	Wsawe	KEN	160395	1	Maratón Valencia Trinidad Alfonso	Valencia	01/12/2024
2:02:38	Deresa	Geleta	ETH	140196	2	Maratón Valencia Trinidad Alfonso	Valencia	01/12/2024
2:03:00	Evans Kiplagat	Chebet	KEN	101188	1	Maratón Valencia Trinidad Alfonso	Valencia	06/12/2020
2:03:00	Gabriel Gerald	Geay	TAN	100996	2	Maratón Valencia Trinidad Alfonso	Valencia	04/12/2022
2:03:04	Lawrence	Cherono	KEN	070888	2	Maratón Valencia Trinidad Alfonso	Valencia	06/12/2020
2:03:11	Alexander Mutiso	Munyao	KEN	100996	2	Maratón Valencia Trinidad Alfonso	Valencia	03/12/2023
2:03:16	Birhanu	Legese	ETH	110994	3	Maratón Valencia Trinidad Alfonso	Valencia	06/12/2020
2:03:27	Deresa	Geleta			1	Maratón de Sevilla	Sevilla	18/02/2024
2:03:29	Alexander Mutiso	Munyao			3	Maratón Valencia Trinidad Alfonso	Valencia	04/12/2022
2:03:30	Amos	Kipruto	KEN	160992	4	Maratón Valencia Trinidad Alfonso	Valencia	06/12/2020
2:03:40	Tamirat	Tola	ETH	110891	4	Maratón Valencia Trinidad Alfonso	Valencia	04/12/2022
2:03:47	Morhad	Amdouni	FRA	210688	2	Maratón de Sevilla	Sevilla	18/02/2024
2:03:48	Dawit	Wolde	ETH	190591	3	Maratón Valencia Trinidad Alfonso	Valencia	03/12/2023
2:03:51	Kinde	Atanaw	ETH	150493	1	Maratón Valencia Trinidad Alfonso	Valencia	01/12/2019
2:04:12	Reuben Kiprop	Kipyego	KEN	210896	5	Maratón Valencia Trinidad Alfonso	Valencia	06/12/2020
2:04:16	Kaan Kigen	Özbilen	TUR	150186	2	Maratón Valencia Trinidad Alfonso	Valencia	01/12/2019
2:04:19	Kenenisa	Bekele	ETH	130682	4	Maratón Valencia Trinidad Alfonso	Valencia	03/12/2023
2:04:24	Daniel	Mateiko	KEN	040898	3	Maratón Valencia Trinidad Alfonso	Valencia	01/12/2024

MUJERES Top-20

MARCA	NOMBRE	APELLIDO	NAC	FN	POS	MITIN	CIUDAD	FECHA
2:14:58	Amane	Beriso	ETH	131091	1	Maratón Valencia Trinidad Alfonso	Valencia	04/12/2022
2:15:51	Worknesh	Degefa	ETH	281090	1	Maratón Valencia Trinidad Alfonso	Valencia	03/12/2023
2:16:22	Almaz	Ayana	ETH	211191	2	Maratón Valencia Trinidad Alfonso	Valencia	03/12/2023
2:16:49	Letesenbet	Gidey	ETH	200398	2	Maratón Valencia Trinidad Alfonso	Valencia	04/12/2022
2:16:49	Megertu	Alemu	ETH	121097	1	Maratón Valencia Trinidad Alfonso	Valencia	01/12/2024
2:17:16	Peres	Jepchirchir	KEN	270993	1	Maratón Valencia Trinidad Alfonso	Valencia	06/12/2020
2:17:29	Sheila	Chepkirui	KEN	271290	3	Maratón Valencia Trinidad Alfonso	Valencia	04/12/2022
2:17:36	Tadu	Teshome	ETH	090601	4	Maratón Valencia Trinidad Alfonso	Valencia	04/12/2022
2:17:59	Hiwot	Gebrekidan	ETH	110595	3	Maratón Valencia Trinidad Alfonso	Valencia	03/12/2023
2:18:11	Fancy	Chemutai	KEN	200394	5	Maratón Valencia Trinidad Alfonso	Valencia	04/12/2022
2:18:26	Stella	Chesang	UGA	011296	2	Maratón Valencia Trinidad Alfonso	Valencia	01/12/2024
2:18:30	Roza	Dereje	ETH	060597	1	Maratón Valencia Trinidad Alfonso	Valencia	01/12/2019
2:18:33	Azmera	Abreha	ETH	310198	2	Maratón Valencia Trinidad Alfonso	Valencia	01/12/2019
2:18:35	Tiruye	Mesfin	ETH	110902	3	Maratón Valencia Trinidad Alfonso	Valencia	01/12/2024
2:18:40	Joyciline	Jepkosgei	KEN	081293	2	Maratón Valencia Trinidad Alfonso	Valencia	06/12/2020
2:18:46	Berhane	Dibaba	ETH	110993	3	Maratón Valencia Trinidad Alfonso	Valencia	01/12/2019
2:18:47	Tiruye	Mesfin			6	Maratón Valencia Trinidad Alfonso	Valencia	04/12/2022
2:18:51	Megertu	Alemu			1	Maratón de Sevilla	Sevilla	20/02/2022
2:18:52	Vivian Jepkemoi	Cheruiyot	KEN	110983	4	Maratón Valencia Trinidad Alfonso	Valencia	01/12/2019
2:18:52	Tigist	Girma	ETH	120793	7	Maratón Valencia Trinidad Alfonso	Valencia	04/12/2022

CLASIFICACIÓN DE MARATONES - TOP 50 HISTÓRICO
- Promedio de las diez primeras marcas -

(por Carlos Fernández Canet - Miembro de la AEEA - y estadístico especializado en carreras de fondo y ruta)

HOMBRES

1	Valencia 01.12.2024	2:04:15
2	Berlin 24.09.2023	2:04:17
3	Valencia 06.12.2020	2:04:20
4	Valencia 04.12.2022	2:04:27
5	Valencia 03.12.2023	2:04:29
6	Berlin 29.09.2024	2:04:37
7	Milano 16.05.2021	2:04:53
8	Amsterdam 17.10.2021	2:05:06
9	Amsterdam 16.10.2022	2:05:22
10	Paris 17.10.2021	2:05:22
11	Dubai 27.01.2012	2:05:24
12	Tokyo 03.03.2024	2:05:26
13	Valencia 05.12.2021	2:05:40
14	London 28.04.2019	2:05:42
15	Dubai 26.01.2018	2:05:48
16	Tokyo 05.03.2023	2:05:49
17	Valencia 01.12.2019	2:05:49
18	Valencia 2.12.2018	2:05:49
19	Tokyo 01.03.2020	2:05:55
20	Tokyo 06.03.2022	2:05:55
21	Sevilla 19.2.2023	2:06:01
22	Hamburg 24.04.2022	2:06:07
23	Sevilla 18.2.2024	2:06:07
24	Dubai 25.01.2019	2:06:08
25	Amsterdam 20.10.19	2:06:11
26	Chicago 08.10.2023	2:06:13
27	Amsterdam 16.10.2016	2:06:22
28	Dubai 24.01.2020	2:06:22
29	Amsterdam 21.10.2018	2:06:25
30	Sevilla 20.2.2022	2:06:25
31	Dubai 25.01.2013	2:06:26
32	Dubai 22.01.2016	2:06:27
33	Rotterdam 16.04.2023	2:06:29
34	Barcelona 19.03.2023	2:06:29
35	Berlin 25.09.2022	2:06:31
36	Ampugnano 11.04.2021	2:06:32
37	Chicago 07.10.2012	2:06:32
38	Paris 03.04.2022	2:06:34
39	Chicago 13.10.2024	2:06:34
40	Sevilla 23.2.2020	2:06:34
41	Amsterdam 15.10.2017	2:06:36
42	Osaka 26.2.2023	2:06:41
43	Frankfurt 30.10.2011	2:06:42
44	Hamburg 28.04.2024	2:06:42
45	Berlin 29.09.2019	2:06:42
46	Amsterdam 15.10.2023	2:06:43
47	Chicago 07.10.2018	2:06:48
48	London 04.10.2020	2:06:48
49	Otsu 28.2.2021	2:06:50
50	Barcelona 08.05.2022	2:06:51

MUJERES

1	Valencia 04.12.2022	2:18:27
2	Berlin 24.09.2023	2:19:06
3	Chicago 08.10.2023	2:19:47
4	Chicago 13.10.2024	2:19:58
5	London 21.04.2024	2:20:04
6	London 03.10.2021	2:20:08
7	Berlin 25.09.2022	2:20:11
8	London 2.10.2022	2:20:15
9	Valencia 06.12.2020	2:20:25
10	London 23.04.2023	2:20:30
11	Berlin 29.09.2024	2:20:37
12	Valencia 01.12.2019	2:20:44
13	Tokyo 06.03.2022	2:20:46
14	Valencia 03.12.2023	2:20:57
15	Valencia 01.12.2024	2:21:06
16	Amsterdam 20.10.2024	2:21:16
17	Dubai 26.01.2018	2:21:37
18	Dubai 27.01.2012	2:21:45
19	Tokyo 03.03.2024	2:21:51
20	Eugene 18.07.2022	2:21:54
21	Dubai 23.01.2015	2:21:55
22	Amsterdam 15.10.2023	2:22:10
23	Dubai 07.01.2024	2:22:20
24	London 28.04.2019	2:22:24
25	Berlin 16.09.2018	2:22:37
26	Frankfurt 27.10.2024	2:22:45
27	London 13.04.2003	2:22:47
28	Frankfurt 28.10.2018	2:22:47
29	Sevilla 20.2.2022	2:22:48
30	London 22.04.2012	2:22:59
31	Tokyo 05.03.2023	2:23:10
32	Hamburg 23.04.2023	2:23:15
33	Valencia 05.12.2021	2:23:23
34	Tokyo 01.03.2020	2:23:27
35	London 17.04.2011	2:23:37
36	Nagoya 13.03.2022	2:23:45
37	Hamburg 28.04.2024	2:23:45
38	Nagoya 10.03.2019	2:23:46
39	London 23.04.2017	2:23:47
40	Dubai 12.2.2023	2:23:50
41	Sevilla 18.2.2024	2:23:51
42	Osaka 28.01.2024	2:23:52
43	Chicago 09.10.2022	2:23:53
44	Helsinki 14.08.05	2:24:07
45	Frankfurt 27.10.2019	2:24:14
46	Paris 11.08.2024	2:24:21
47	Frankfurt 29.10.2023	2:24:22
48	Rotterdam 14.04.2024	2:24:24
49	Paris 03.04.2022	2:24:24
50	Berlin 29.09.2019	2:24:26

2:04:33 Gabriel Gerald Geay TAN



CLASIFICACIÓN TOP 10 PRIMEROS
- 20 MARATONES MÁS RÁPIDOS DE LA HISTORIA -

(por Carlos Fernández Canet - Miembro de la AEEA - y estadístico especializado en carreras de fondo y ruta)

HOMBRES

1. Valencia 01.12.2024 — 2:04:15

2:02:05	Sabastian Kimaru	Sawe	KEN
2:02:38	Deresa	Geleta	ETH
2:04:24	Daniel Kibet	Mateiko	KEN
2:04:38	Alphonce Felix	Simbu	TAN
2:04:40	Tadesse	Abraham	SUI
2:04:44	Chimdessa	Debele	ETH
2:04:44	Maru	Teferi	ISR
2:04:45	Hillary	Kipkoech	KEN
2:04:56	Samuel Fitwi	Sibhatu	GER
2:04:59	Sisay	Lemma	ETH

2. Berlin 24.09.2023 — 2:04:17

2:02:42	Eliud	Kipchoge	KEN
2:03:13	Vincent Kipkemoi	Ngetich	KEN
2:03:24	Tadese	Takele	ETH
2:04:22	Ronald Kipkoech	Korir	KEN
2:04:42	Haftu	Teklu	ETH
2:04:44	Andualem	Belay	ETH
2:04:49	Amos	Kipruto	KEN
2:04:56	Philemon Kiplimo	Kimaiyo	KEN
2:04:58	Amanal	Petros	GER
2:05:05	Bonface Kimutai	Kiplimo	KEN

3. Valencia 06.12.2020 — 2:04:20

2:03:00	Evans Kiplagat	Chebet	KEN
2:03:04	Lawrence	Cherono	KEN
2:03:16	Birhanu	Legese	ETH
2:03:30	Amos	Kipruto	KEN
2:04:12	Reuben Kiprop	Kipyego	KEN
2:04:53	Chalu	Deso	ETH
2:05:05	Abel	Kirui	KEN
2:05:15	Abebe	Negewo	ETH
2:05:29	Leul	Gebrselassie	ETH
2:05:37	Philemon Rono	Cherop	KEN

4. Valencia 04.12.2022 — 2:04:27

2:01:53	Kelvin Kiptum	Cheruiyot	KEN
2:03:00	Gabriel Gerald	Geay	TAN
2:03:29	Alexander Mutiso	Munyao	KEN
2:03:40	Tamirat	Tola	ETH
2:04:36	Kaan Kigen	Özbilen	TUR
2:04:56	Chalu	Deso	ETH
2:05:29	Milkesa	Mengesha	ETH
2:05:37	Ronald Kipkoech	Korir	KEN
2:05:44	Philemon Kiplimo	Kimaiyo	KEN
2:06:09	Goitom	Kifle	ERI

5. Valencia 03.12.2023 — 2:04:29

2:01:48	Sisay	Lemma	ETH
2:03:11	Alexander Mutiso	Munyao	KEN
2:03:48	Dawit	Wolde	ETH
2:04:19	Kenenisa	Bekele	ETH

2:04:48	Kibiwott	Kandie	KEN
2:05:14	Chalu	Deso	ETH
2:05:40	Mohamed	Esa	ETH
2:05:43	Mehdi	Frère	FRA
2:05:46	Gashau	Ayale	ISR

6. Berlin 29.09.2024 2:04:37

2:03:17	Milkesa	Mengesha	ETH
2:03:22	Cybrian Kimurgor	Kotut	KEN
2:03:31	Haymanot	Alew	ETH
2:03:37	Stephen	Kiprop	KEN
2:04:35	Hailemariyam	Kiros	ETH
2:05:12	Yohei	Ikeda	JPN
2:05:13	Tadese	Takele	ETH
2:05:37	Oqbe	Kibrom	ERI
2:05:53	Enock	Onchari	KEN
2:05:54	Derseh	Kindie	ETH

7. Milano 16.05.2021 2:04:53

2:02:57	Titus	Ekiru	KEN
2:03:55	Reuben Kiprop	Kipyego	KEN
2:04:17	Barnabas	Kiptum	KEN
2:04:29	Seifu	Tura	ETH
2:04:31	Leul	Gebrselassie	ETH
2:04:55	Gabriel Gerald	Geay	TAN
2:05:01	Nicholas	Kirwa	KEN
2:05:19	Joel Kemboi	Kimurer	KEN
2:06:40	Beshah	Yersiie	ETH
2:06:44	Elisha Kipchirchir	Rotich	KEN

8. Amsterdam 17.10.2021 2:05:06

2:03:39	Tamirat	Tola	ETH
2:04:09	Bernard Kiprop	Koech	KEN
2:04:12	Leul	Gebrselassie	ETH
2:04:32	Jonathan Kipleting	Korir	KEN
2:04:35	Hiskel	Tewelde	ERI
2:05:20	Moses	Kibet	KEN
2:05:22	Afewerki	Berhane	ERI
2:06:05	Kenneth	Keter	KEN
2:06:32	Bernard Kiprop	Kipyego	KEN
2:06:36	Merhawi	Kesete	ERI

9. Amsterdam 16.10.2022 2:05:22

2:04:49	Tsegaye	Getachew	ETH
2:04:54	Titus Kipruto	Kibiego	KEN
2:04:57	Bazezew	Asmare	ETH
2:05:04	Abraham Kipkemboi	Kiptoo	KEN
2:05:05	Mohamed	Esa	ETH
2:05:15	Cybrian Kimurgor	Kotut	KEN
2:05:32	Nobert Kipkoech	Kigen	KEN
2:05:41	Laban Kipngetich	Korir	KEN
2:05:45	Adeledelew	Mamo	ETH
2:06:34	Josphat Kiptoo	Boit	KEN

10. Paris 17.10.2021 2:05:22

2:04:21	Elisha Kipchirchir	Rotich	KEN
2:04:41	Hailemariyam	Kiros	ETH
2:04:44	Hillary Kibiwott	Kipsambu	KEN
2:04:48	Barselius	Kipyego	KEN
2:04:53	Abayneh	Degu	ETH
2:05:09	Morris Munene	Gachaga	KEN
2:05:11	Tsegaye	Getachew	ETH
2:05:25	Joel Kemboi	Kimurer	KEN
2:07:07	Mike Kiptum	Boit	KEN
2:07:22	Nicholas	Kirwa	KEN

11. Dubai 27.01.2012 2:05:24

2:04:23	Ayele	Abshero	ETH
2:04:50	Dino	Sefir	ETH
2:04:54	Markos	Geneti	ETH
2:04:56	Jonathan Kiplimo	Maiyo	KEN
2:05:10	Tadese	Tola	ETH
2:05:41	Dadi	Yami	ETH
2:05:42	Deressa	Chimsa	ETH
2:05:42	Shami	Abdulahi	ETH
2:06:17	Seboka	Dibaba	ETH
2:06:29	Yemane	Tsegay	ETH

12. Tokyo 03.03.2024 2:05:26

2:02:16	Benson	Kipruto	KEN
2:02:55	Timothy Kiplagat	Ronoh	KEN
2:04:18	Vincent Kipkemoi	Ngetich	KEN
2:05:43	Hailemariyam	Kiros	ETH
2:06:25	Tsegaye	Getachew	ETH
2:06:26	Bethwel Kibet	Chumba	KEN
2:06:27	Haimro	Alame	ISR
2:06:29	Simon Kariuki	Ngatia	KEN
2:06:31	Yusuke	Nishiyama	JPN
2:06:50	Eliud	Kipchoge	KEN

13. Valencia 05.12.2021 2:05:40

2:05:12	Lawrence	Cherono	KEN
2:05:16	Chalu	Deso	ETH
2:05:19	Philemon Kacheran	Lokedi	KEN
2:05:23	Geoffrey Kipsang	Kamworor	KEN
2:05:27	Abebe	Negewo	ETH
2:05:28	Goitom	Kifle	ERI
2:05:54	Kinde	Atanaw	ETH
2:06:10	Gabriel Gerald	Geay	TAN
2:06:11	Daniel	do Nascimento	BRA
2:06:20	Herpasa	Negasa	ETH

14. London 28.04.2019 2:05:42

2:02:37	Eliud	Kipchoge	KEN
2:2:55	Mosinet	Geremew	ETH
2:03:16	Mule	Wasihun	ETH
2:05:01	Shura	Kitata	ETH
2:05:39	Mohamed	Farah	GBR
2:06:57	Tamirat	Tola	ETH
2:07:03	Bashir	Abdi	BEL
2:07:15	Leul	Gebrselassie	ETH
2:08:05	Yassine	Rachik	ITA
2:08:14	Callum	Hawkins	GBR

15. Dubai 26.01.2018 2:05:48

2:04:00	Mosinet	Geremew	ETH
2:04:02	Leul	Gebrselassie	ETH
2:04:06	Tamirat	Tola	ETH
2:04:06	Asefa	Mengstu	ETH
2:04:08	Sisay	Lemma	ETH
2:04:15	Birhanu	Legese	ETH
2:04:44	Seifu	Tura	ETH
2:08:56	Yenew	Alamirew	ETH
2:09:20	Mekuant	Ayenew	ETH
2:10:27	Birhanu	Teshome	ETH

16. Tokyo 05.03.2023 2:05:49

2:05:22	Mohamed	Esa	ETH

2:05:22	Chalu	Deso	ETH
2:05:25	Tsegaye	Getachew	ETH
2:05:32	Titus Kipruto	Kibiego	KEN
2:05:36	Cameron	Levins	CAN
2:05:38	Tadu	Abate	ETH
2:05:51	Ichitaka	Yamashita	JPN
2:05:59	Kenya	Sonota	JPN
2:06:13	Suguru	Osako	JPN
2:07:09	Hiroto	Inoue	JPN

17. Valencia 01.12.2019 2:05:49

2:03:51	Kinde	Atanaw	ETH
2:04:16	Kaan Kigen	Özbilen	TUR
2:04:42	Guye	Adola	ETH
2:04:51	Abebe	Negewo	ETH
2:06:05	Philemon Kacheran	Lokedi	KEN
2:06:12	Ashenafi	Moges	ETH
2:06:16	Sondre Nordstad	Moen	NOR
2:06:50	Tsegaye	Getachew	ETH
2:07:19	Leul	Gebrselassie	ETH
2:07:46	Thomas Kiplagat	Rono	KEN

18. Valencia 2.12.2018 2:05:49

2:04:31	Leul	Gebrselassie	ETH
2:04:43	Elhassan	Elabbassi	BRN
2:04:53	Mathew Kipkoech	Kisorio	KEN
2:05:21	Tsegay	Kebede	ETH
2:05:22	Nobert Kipkoech	Kigen	KEN
2:05:26	El Mahjoub	Dazza	MAR
2:06:21	Sammy Kirop	Kitwara	KEN
2:06:24	Solomon Kirwa	Yego	KEN
2:07:33	Deribe	Robi	ETH
2:07:37	Benson Kiplagat	Seurei	BRN

19. Tokyo 01.03.2020 2:05:55

2:04:15	Birhanu	Legese	ETH
2:04:49	Bashir	Abdi	BEL
2:04:51	Sisay	Lemma	ETH
2:05:29	Suguru	Osako	JPN
2:06:15	Bedan Karoki	Muchiri	KEN
2:06:22	Elhassan	Elabbassi	BRN
2:06:23	Asefa	Mengstu	ETH
2:06:45	Ryu	Takaku	JPN
2:06:54	Daisuke	Uekado	JPN
2:07:05	Toshiki	Sadakata	JPN

20. Tokyo 06.03.2022 2:05:55

2:02:40	Eliud	Kipchoge	KEN
2:03:13	Amos	Kipruto	KEN
2:04:14	Tamirat	Tola	ETH
2:05:28	Kengo	Suzuki	JPN
2:06:12	Shura	Kitata	ETH
2:06:37	Laban Kipngetich	Korir	KEN
2:07:23	Kenya	Sonota	JPN
2:07:31	Shun	Yuzawa	JPN
2:07:55	Michael Mugo	Githae	KEN
2:07:55	Kento	Kikutani	JPN

MUJERES

1. Valencia 04.12.2022 2:18:27

2:14:58	Amane	Beriso	ETH
2:16:49	Letesenbet	Gidey	ETH
2:17:29	Sheila	Chepkirui	KEN
2:17:36	Tadu	Teshome	ETH
2:18:11	Fancy	Chemutai	KEN
2:18:47	Tiruye	Mesfin	ETH
2:18:52	Tigist	Girma	ETH
2:20:03	Etagegn	Woldu	ETH
2:20:40	Dolshi	Tesfu	ERI
2:21:01	Majida	Maayouf	MAR

2. Berlin 24.09.2023 2:19:06

2:11:53	Tigist	Assefa	ETH
2:17:49	Sheila	Chepkirui	KEN
2:18:41	Magdalena Crispin	Shauri	TAN
2:19:07	Zeineba	Yimer	ETH
2:19:21	Senbere	Teferi	ETH
2:19:24	Dera	Dida	ETH
2:19:40	Workenesh	Edesa	ETH
2:19:44	Helen	Bekele	ETH
2:22:17	Charlotte	Purdue	GBR
2:23:01	Fikrte	Wereta	ETH

3. Chicago 08.10.2023 2:19:47

2:13:44	Sifan	Hassan	NED
2:15:37	Ruth	Chepngetich	KEN
2:17:09	Megertu	Alemu	ETH
2:17:23	Joyciline	Jepkosgei	KEN
2:20:04	Tadu	Teshome	ETH
2:21:47	Genzebe	Dibaba	ETH
2:22:09	Emily	Sisson	USA
2:23:07	Molly	Seidel	USA
2:23:21	Rose	Harvey	GBR
2:23:24	Sara	Vaughn	USA

4. Chicago 13.10.2024 2:19:58

2:09:56	Ruth	Chepngetich	KEN
2:17:32	Sutume	Asefa	ETH
2:17:51	Irine Chebet	Cheptai	KEN
2:20:22	Buze	Diriba	ETH
2:20:51	Joyciline	Jepkosgei	KEN
2:20:52	Degitu	Azmeraw	ETH
2:21:56	Susanna	Sullivan	USA
2:23:10	Ashete	Bekere	ETH
2:23:31	Lindsay	Flanagan	USA
2:23:42	Stacy Chepkemboi	Ndiwa	KEN

5. London 21.04.2024 2:20:04

2:16:16	Peres	Jepchirchir	KEN
2:16:23	Tigist	Assefa	ETH
2:16:24	Joyciline	Jepkosgei	KEN
2:16:34	Megertu	Alemu	ETH
2:19:02	Brigid Chepchirchir	Kosgei	KEN
2:19:31	Sheila	Chepkirui	KEN
2:23:21	Tigist	Ketema	ETH
2:23:26	Yalemzerf	Yehualaw	ETH
2:24:36	Ruth	Chepngetich	KEN
2:25:03	Tsige	Haileselassie	ETH

6. London 03.10.2021 2:20:08

2:17:43	Joyciline	Jepkosgei	KEN
2:17:58	Degitu	Azmeraw	ETH
2:18:18	Ashete	Bekere	ETH
2:18:40	Brigid Chepchirchir	Kosgei	KEN
2:18:54	Lonah Chemtai	Salpeter	ISR
2:20:35	Valary Jemeli	Aiyabei	KEN
2:21:23	Joan Chelimo	Melly	ROU
2:21:40	Zeineba	Yimer	ETH

2:22:45	Tigist	Girma	ETH
2:23:26	Charlotte	Purdue	GBR

7. Berlin 25.09.2022 2:20:11

2:15:37	Tigist	Assefa	ETH
2:18:00	Rosemary	Wanjiru	KEN
2:18:03	Tigist	Abayechew	ETH
2:18:51	Workenesh	Edesa	ETH
2:20:58	Sisay	Meseret	ETH
2:21:48	Keira	D'Amato	USA
2:21:55	Rika	Kaseda	JPN
2:22:02	Ayuko	Suzuki	JPN
2:22:13	Sayaka	Sato	JPN
2:22:21	Vibian	Chepkirui	KEN

8. London 02.10.2022 2:20:15

2:17:26	Yalemzerf	Yehualaw	ETH
2:18:07	Joyciline	Jepkosgei	KEN
2:18:32	Megertu	Alemu	ETH
2:18:43	Judith Jeptum	Korir	KEN
2:19:27	Joan Chelimo	Melly	ROU
2:19:30	Ashete	Bekere	ETH
2:20:22	Mary Wacera	Ngugi	KEN
2:20:44	Sutume	Asefa	ETH
2:21:42	Ai	Hosoda	JPN
2:27:59	Rose	Harvey	GBR

9. Valencia 06.12.2020 2:20:25

2:17:16	Peres	Jepchirchir	KEN
2:18:40	Joyciline	Jepkosgei	KEN
2:19:52	Helalia	Johannes	NAM
2:19:54	Zeineba	Yimer	ETH
2:19:56	Tigist	Girma	ETH
2:19:56	Degitu	Azmeraw	ETH
2:20:05	Ruti	Aga	ETH
2:20:57	Joan Chelimo	Melly	KEN
2:23:07	Berhane	Dibaba	ETH
2:24:27	Fancy	Chemutai	KEN

10. London 23.04.2023 2:20:30

2:18:33	Sifan	Hassan	NED
2:18:37	Megertu	Alemu	ETH
2:18:38	Peres	Jepchirchir	KEN
2:18:51	Sheila	Chepkirui	KEN
2:18:53	Yalemzerf	Yehualaw	ETH
2:20:41	Judith Jeptum	Korir	KEN
2:20:44	Almaz	Ayana	ETH
2:21:31	Tadu	Teshome	ETH
2:24:02	Sofiia	Yaremchuk	ITA
2:24:27	Susanna	Sullivan	USA

11. Berlin 29.09.2024 2:20:37

2:16:42	Tigist	Ketema	ETH
2:18:48	Mestawut	Fikir	ETH
2:19:00	Bosena	Mulatie	ETH
2:20:20	Aberu	Ayana	ETH
2:20:31	Ai	Hosoda	JPN
2:20:42	Mizuki	Matsuda	JPN
2:21:24	Calli	Hauger-Thackery	GBR
2:21:39	Yebrgual	Melese	ETH
2:23:23	Fikrte	Wereta	ETH
2:23:36	Sisay	Meseret	ETH

12. Valencia 01.12.2019 2:20:44

2:18:30	Roza	Dereje	ETH
2:18:33	Azmera	Abreha	ETH
2:18:46	Berhane	Dibaba	ETH
2:18:52	Vivian Jepkemoi	Cheruiyot	KEN
2:19:28	Zeineba	Yimer	ETH
2:20:24	Workenesh	Edesa	ETH
2:20:39	Purity Cherotich	Rionoripo	KEN
2:22:53	Tadelesh	Bekele	ETH
2:24:16	Priscah	Jeptoo	KEN
2:24:55	Zinash	Mekonnen	ETH

13. Tokyo 06.03.2022 2:20:46

2:16:02	Brigid Chepchirchir	Kosgei	KEN
2:17:58	Ashete	Bekere	ETH
2:18:18	Gotytom	Gebreslase	ETH
2:18:42	Angela Jemesunde	Tanui	KEN
2:19:10	Hiwot	Gebrekidan	ETH
2:21:02	Mao	Ichiyama	JPN
2:21:17	Hitomi	Niiya	JPN
2:22:56	Sara	Hall	USA
2:24:33	Helen	Bekele	ETH
2:27:38	Kaori	Morita	JPN

14. Valencia 03.12.2023 2:20:57

2:15:51	Worknesh	Degefa	ETH
2:16:22	Almaz	Ayana	ETH
2:17:59	Hiwot	Gebrekidan	ETH
2:21:27	Sultan	Haydar	TUR
2:21:27	Majida	Maayouf	ESP
2:22:29	Desi Jisa	Mokonin	BRN
2:23:08	Genevieve	Gregson	AUS
2:23:16	Sofiia	Yaremchuk	ITA
2:23:27	Isobel	Batt-Doyle	AUS
2:24:03	Gerda	Steyn	RSA

15. Valencia 01.12.2024 2:21:06

2:16:49	Megertu	Alemu	ETH
2:18:26	Stella	Chesang	UGA
2:18:35	Tiruye	Mesfin	ETH
2:20:33	Evaline Chelangat	Chirchir	KEN
2:21:43	Majida	Maayouf	ESP
2:21:54	Chaltu	Chimdesa	ETH
2:22:31	Laura	Luengo	ESP
2:22:59	Isobel	Batt-Doyle	AUS
2:23:44	Moira	Stewartová	CZE
2:23:45	Sara	Hall	USA

16. Amsterdam 20.10.2024 2:21:16

2:16:52	Yalemzerf	Yehualaw	ETH
2:19:29	Haven	Hailu	ETH
2:20:27	Winfridah Moraa	Moseti	KEN
2:20:30	Gladys Chesir	Kiptagelai	KEN
2:21:09	Bedatu	Hirpa	ETH
2:21:24	Aminet	Ahmed	ETH
2:22:21	Ivyne Cheruto	Lagat	KEN
2:22:31	Desi Jisa	Mokonin	BRN
2:23:56	Marion Jepkonga	Kibor	KEN
2:23:56	Anna	Dibaba	ETH

17. Dubai 26.01.2018 2:21:37

2:19:17	Roza	Dereje	ETH
2:19:30	Feyse	Tadese	ETH
2:19:36	Yebrgual	Melese	ETH
2:19:53	Worknesh	Degefa	ETH
2:20:13	Haftamnesh	Tesfay	ETH
2:20:45	Gelete	Burka	ETH
2:21:45	Dera	Dida	ETH
2:24:05	Desi Jisa	Mokonin	BRN
2:24:11	Senbere	Teferi	ETH
2:26:52	Muliye	Dekebo	ETH

18. Dubai 27.01.2012 2:21:45

2:19:31	Aselefech	Mergia	ETH
2:19:34	Lucy Wangui	Kabuu	KEN
2:19:52	Mare	Dibaba	ETH
2:20:30	Bezunesh	Bekele	ETH
2:20:33	Aberu	Kebede	ETH
2:21:30	Lydia	Cheromei	KEN
2:22:39	Sharon Jemutai	Cherop	KEN
2:23:13	Atsede	Baysa	ETH
2:24:24	Mamitu	Daska	ETH
2:25:41	Isabellah	Andersson	SWE

19. Tokyo 03.03.2024 2:21:51

2:15:55	Sutume	Asefa	ETH
2:16:14	Rosemary	Wanjiru	KEN
2:16:58	Amane	Beriso	ETH
2:18:05	Sifan	Hassan	NED
2:19:17	Betsy Chepkemboi	Saina	USA
2:21:50	Hitomi	Niiya	JPN
2:23:08	Meseret	Abebayehu	ETH
2:26:32	Khishigsaikhan	Galbadrakh	MGL
2:28:53	Tigist	Abayechew	ETH
2:31:38	Ayumi	Morita	JPN

20. Eugene 18.07.2022 2:21:54

2:18:11	Gotytom	Gebreslase	ETH
2:18:20	Judith Jeptum	Korir	KEN
2:20:18	Lonah Chemtai	Salpeter	ISR
2:20:29	Nazret	Weldu	ERI
2:22:10	Sara	Hall	USA
2:22:15	Angela Jemesunde	Tanui	KEN
2:23:18	Emma	Bates	USA
2:23:34	Keira	D'Amato	USA
2:23:49	Mizuki	Matsuda	JPN
2:26:33	Citlali	Cristian	MEX



	Evento	Promedio Hombres	Promedio Mujeres	MEDIA
1	Valencia 04.12.2022	02:04:27	02:18:27	02:11:27
2	Berlin 24.09.2023	02:04:17	02:19:06	02:11:42
3	Valencia 06.12.2020	02:04:20	02:20:25	02:12:23
4	Berlin 29.09.2024	02:04:37	02:20:37	02:12:37
5	Valencia 01.12.2024	02:04:15	02:21:06	02:12:41
6	Valencia 03.12.2023	02:04:29	02:20:57	02:12:43
7	Chicago 08.10.2023	02:06:13	02:19:47	02:13:00
8	Chicago 13.10.2024	02:06:34	02:19:58	02:13:16
	Valencia 01.12.2019	02:05:49	02:20:44	02:13:16
10	Tokyo 06.03.2022	02:05:55	02:20:46	02:13:20
11	Berlin 25.09.2022	02:06:31	02:20:11	02:13:21
12	Dubai 27.01.2012	02:05:24	02:21:45	02:13:35
13	Tokyo 03.03.2024	02:05:26	02:21:51	02:13:39
14	Dubai 26.01.2018	02:05:48	02:21:37	02:13:43
15	London 02.10.2022	02:07:25	02:20:15	02:13:50
16	London 23.04.2023	02:07:26	02:20:30	02:13:58
17	London 28.04.2019	02:05:42	02:22:24	02:14:03
	London 21.04.2024	02:08:03	02:20:04	02:14:03
19	Amsterdam 20.10.2024	02:07:23	02:21:16	02:14:19
20	Amsterdam 15.10.2023	02:06:43	02:22:10	02:14:27
21	Tokyo 05.03.2023	02:05:49	02:23:10	02:14:29
22	Valencia 05.12.2021	02:05:40	02:23:23	02:14:31
23	Sevilla 20.02.2022	02:06:25	02:22:48	02:14:37
24	Tokyo 01.03.2020	02:05:55	02:23:27	02:14:41
25	Dubai 07.01.2024	02:07:03	02:22:20	02:14:42
26	Dubai 23.01.2015	02:07:30	02:21:55	02:14:43
27	Milano 16.05.2021	02:04:53	02:25:04	02:14:58
28	Sevilla 18.02.2024	02:06:07	02:23:51	02:14:59
29	Hamburg 28.04.2024	02:06:42	02:23:45	02:15:14
30	London 22.04.2012	02:07:41	02:22:59	02:15:20
31	Paris 03.04.2022	02:06:34	02:24:24	02:15:29
	Ampugnano 11.04.2021	02:06:32	02:24:27	02:15:29
	Hamburg 23.04.2023	02:07:43	02:23:15	02:15:29
34	Sevilla 19.02.2023	02:06:01	02:25:00	02:15:30
35	Chicago 09.10.2022	02:07:08	02:23:53	02:15:31
36	Berlin 29.09.2019	02:06:42	02:24:26	02:15:34
37	Dubai 24.01.2020	02:06:22	02:24:52	02:15:37
38	London 13.04.2003	02:08:30	02:22:47	02:15:38
39	Frankfurt 28.10.2018	02:08:32	02:22:47	02:15:39
40	London 04.10.2020	02:06:48	02:24:32	02:15:40
41	Rotterdam 14.04.2024	02:07:00	02:24:24	02:15:42
42	Berlin 16.09.2018	02:08:50	02:22:37	02:15:44
	Dubai 12.02.2023	02:07:38	02:23:50	02:15:44
44	Dubai 22.01.2016	02:06:27	02:25:03	02:15:45
45	Frankfurt 27.10.2024	02:08:50	02:22:45	02:15:47
46	Seoul 17.03.2024	02:06:56	02:24:59	02:15:58
47	London 17.04.2011	02:08:27	02:23:37	02:16:02
48	Dubai 25.01.2013	02:06:26	02:25:48	02:16:07
49	London 26.04.2015	02:07:40	02:24:38	02:16:09
50	Paris 07.04.2024	02:07:41	02:24:45	02:16:13
51	London 13.04.2014	02:07:29	02:24:57	02:16:13
52	Frankfurt 30.10.11	02:06:42	02:25:51	02:16:16
53	Sevilla 23.02.2020	02:06:34	02:25:59	02:16:17
54	London 23.04.2006	02:07:46	02:24:56	02:16:21
55	London 23.04.2017	02:08:58	02:23:47	02:16:22

56	Amsterdam 21.10.2018	02:06:25	02:26:24	02:16:24
57	London 14.04.2002	02:07:58	02:24:56	02:16:27
58	Valencia 02.12.2018	02:05:49	02:27:15	02:16:32
59	Rotterdam 16.04.2023	02:06:29	02:26:37	02:16:33
	Seoul 17.04.2022	02:06:59	02:26:07	02:16:33
61	Chicago 13.10.2019	02:07:50	02:25:18	02:16:34
62	Paris 17.10.2021	02:05:22	02:27:48	02:16:35
63	Shanghai 26.11.2023	02:08:21	02:24:51	02:16:36
64	Frankfurt 27.10.2019	02:09:00	02:24:14	02:16:37
	London 26.04.2009	02:07:35	02:25:39	02:16:37
66	Osaka 26.02.2023	02:06:41	02:26:40	02:16:40
67	Toronto 20.10.2019	02:08:28	02:24:58	02:16:43
68	London 24.04.2016	02:08:25	02:25:09	02:16:47
69	Frankfurt 29.10.2023	02:09:15	02:24:22	02:16:49
70	Hamburg 24.04.2022	02:06:07	02:27:34	02:16:51
71	Dubai 24.01.2014	02:07:12	02:26:45	02:16:58
	Frankfurt 27.10.2013	02:08:38	02:25:19	02:16:58
73	London 22.04.2018	02:08:24	02:25:40	02:17:02
74	Paris 02.04.2023	02:08:55	02:25:15	02:17:05
75	Tokyo 03.03.2019	02:09:40	02:24:31	02:17:06
76	Tokyo 28.02.2016	02:09:04	02:25:12	02:17:08
77	Berlin 27.09.2015	02:08:46	02:25:35	02:17:10
78	Berlin 26.09.2021	02:09:06	02:25:26	02:17:16
79	Tokyo 23.02.2014	02:07:21	02:27:13	02:17:17
80	Frankfurt 31.10.2010	02:08:16	02:26:21	02:17:19
	London 13.04.2008	02:07:49	02:26:50	02:17:19
82	Tokyo 25.02.2018	02:07:24	02:27:16	02:17:20
83	Daegu 07.04.2024	02:08:16	02:26:25	02:17:21
84	Chicago 22.10.2006	02:10:04	02:24:47	02:17:26
	Amsterdam 15.10.2017	02:06:36	02:28:16	02:17:26
86	London 21.04.2013	02:08:23	02:26:33	02:17:28
87	Chicago 13.10.2002	02:08:55	02:26:13	02:17:34
88	New York 06.11.2011	02:09:04	02:26:06	02:17:35
	Berlin 30.09.2012	02:08:11	02:26:59	02:17:35
90	Wuxi 24.03.2024	02:07:52	02:27:20	02:17:36
91	London 16.04.2000	02:09:19	02:25:58	02:17:39
92	Berlin 24.09.2017	02:08:29	02:26:52	02:17:40
93	Paris 12.04.2015	02:08:17	02:27:05	02:17:41
94	New York 03.11.2024	02:09:06	02:26:27	02:17:46
95	Chicago 07.10.2018	02:06:48	02:28:46	02:17:47
	Dubai 20.01.2017	02:08:55	02:26:39	02:17:47
	Houston 14.01.2024	02:09:55	02:25:39	02:17:47
	London 22.04.2001	02:10:25	02:25:09	02:17:47
99	Seoul 18.03.2018	02:08:23	02:27:20	02:17:52
	Chicago 12.10.2003	02:09:09	02:26:36	02:17:52



Victorias de Yamanishi Kemberley García en A Coruña
Aluvión de marcas personales para los españoles





XXXVIII GP Marcha Cantones de A Coruña
Trofeo Sergio Vázquez
A Coruña, 18 mayo

HOMBRES

	20km marcha			**5km**	**10 km**	**15 km**
1	Toshikazu Yamanishi	JPN	1:17:47	19:49	39:36	58:58
2	Álvaro Martín	ESP	1:17:49	19:47	39:35	58:59
3	Caio Bonfim	BRA	1:17:52	19:50	39:36	58:58
4	Brian Pintado	ECU	1:17:54	19:50	39:37	58:58
5	Koki Ikeda	JPN	1:17:59	19:47	39:36	58:58
6	Zhang Jun	CHN	1:18:00	19:46	39:35	58:59
7	Diego García	ESP	1:18:19	19:47	39:37	58:59
8	César Augusto Rodríguez	PER	1:18:23	19:48	39:37	58:59
9	Ricardo Ortiz	MEX	1:18:31	19:49	39:37	58:58
10	Miguel Ángel López	ESP	1:18:33	19:46	39:36	59:00
11	José Luis Doctor	MEX	1:19:10			
12	Kazuki Takahashi	JPN	1:19:17			
13	David Hurtado	ECU	1:19:18			
14	Noel Ali Chama	MEX	1:19:21			
15	Lu Ning	CHN	1:19:22			
16	Tomohiro Noda	JPN	1:19:26			
17	Qian Haifeng	CHN	1:19:36			
18	Jordy Jiménez	ECU	1:19:39			
19	Andrea Cosi	ITA	1:19:43			
20	Cui Lihong	CHN	1:19:55			
21	Haruki Manju	JPN	1:19:56			
22	Hlima Maher Ben	POL	1:20:06			
23	Yutaro Murayama	JPN	1:20:16			
24	Zhao Xiangfei	CHN	1:20:17			
25	Mateo Romero Blanco	COL	1:20:19			
26	Daniel Chamosa	ESP	1:20:19			
27	José Manuel Pérez	ESP	1:20:20			
28	Declan Tingay	AUS	1:20:20			
29	Andrés Olivas	MEX	1:20:22			
30	Callum Wilkinson	GBR	1:20:27			
31	Iván López	ESP	1:20:30			
32	José Montaña	COL	1:20:39			
33	He Xianghong	CHN	1:20:43			
34	Isaac Palma	MEX	1:20:59			
35	César Alberto Herrera	COL	1:21:10			
36	Li Xingfu	CHN	1:21:12			
37	Leo Köpp	GER	1:21:16			
38	Luca Mazzo	BRA	1:21:25			
39	Wang Qin	CHN	1:21:26			
40	Motofumi Suwa	JPN	1:21:49			
41	Álvaro López	ESP	1:21:55			
42	Andrea Agrusti	ITA	1:21:59			
43	Manuel Bermúdez	ESP	1:21:59			
44	Max Batista Dos Santos	BRA	1:22:01			
45	Niu Wenchao	CHN	1:22:24			
46	Julio César Salazar	MEX	1:22:24			
47	Kevin Campion	FRA	1:22:25			
48	Diego Giampaolo	ITA	1:22:27			
49	Roberto Vasquez	MEX	1:22:49			
50	Jonathan Javier Amores	ECU	1:22:53			
51	Yassir Cabrera	PAN	1:22:54			
52	Bernando Uriel Barrondo	GUA	1:22:58			
53	Oisin Lane	IRL	1:23:14			
54	Zhang Hongliang	CHN	1:23:41			
55	Li Yandong	CHN	1:23:43			
56	Brandon Segura	MEX	1:23:46			

57	Wang Zhaozhao	CHN	1:23:48
58	Wang Yifeng	CHN	1:23:50
59	Pablo Rodríguez	ESP	1:24:22
60	Nicola Lomuscio	ITA	1:24:28
61	Isaac Porcayo	MEX	1:24:38
62	Teodorico Caporaso	ITA	1:24:38
63	Martin Madeline-Degy	FRA	1:25:11
64	Juan Manuel Calderon	CRC	1:25:38
65	Carl Dohmann	GER	1:25:44
66	Mattéo Duc	FRA	1:25:48
67	José Leyver Ojeda	MEX	1:26:32
68	Cameron Corbishley	GBR	1:26:37
69	Juan José Soto	COL	1:26:44
70	Pablo Pastor	ESP	1:26:58
71	César Córdoba	MEX	1:27:19
72	Carlos Mercenario	MEX	1:28:17
73	Brandon Perez	MEX	1:28:36
74	Hélder Dos Santos	POR	1:28:46
75	Killian Lebreton	FRA	1:29:17
76	Kyrian Vallee	FRA	1:29:19
77	Ellis Batifol	FRA	1:30:47
78	Lucas Dreville	FRA	1:31:34
79	Romario Echavarria	COL	1:32:47
80	Lorenzo Davila	MEX	1:33:27
81	Daniel Jimeno	ESP	1:34:04
82	Bryan Morano	MEX	1:36:32
83	Andy Boutrais	FRA	1:46:16
	Come Martin	FRA	DNF
	Aymeric Hue	FRA	DQ
	Marc Tur	ESP	DQ

34	Gabriela De Sousa Muniz	BRA	1:33:58
35	Angela Castro	BOL	1:34:44
36	Ji Haiying	CHN	1:34:59
37	Robyn Stevens	USA	1:35:54
38	Eva Rico	ESP	1:36:09
39	Karla Jaramillo	ECU	1:36:49
40	Dana Paola Aceves González	MEX	1:37:22
41	Ana Delahaie	FRA	1:37:25
42	Aldara Meilan	ESP	1:37:46
43	Giulia Gabriele	ITA	1:38:33
44	Mayara Luize Vicentainer	BRA	1:38:59
45	Sandra Galvis	COL	1:39:32
46	Beatriz Cantero	ESP	1:39:54
47	Mirna Ortiz	GUA	1:40:26
48	Annabel Orjuela	COL	1:41:33
49	Nelly Lagrange	FRA	1:41:52
50	Caroline Osmont	FRA	1:42:45
51	Anastasia Sanzana	CHI	1:43:24
52	Sara Vitiello	ITA	1:43:47
53	Jennifer Campoverde	ECU	1:45:13
54	Naomi Garcia	PUR	1:45:50
55	María Fernanda Peinado	GUA	1:46:35
56	Erika Kelly	GBR	1:46:38
57	Elianay Pereira	BRA	1:49:56

Hombres. 10 km marcha. 1. Hugo Ellul FRA 42:52 - 2. Julián Andrés COL 42:58 - 3. Joshua Jhosefth Monterroso GUA 43:20 - 4. Pablo Zárate (2007) 43:58
Mujeres. 10km marcha. 1. Griselda Serret (2005) 48.08 - 2. Rubi Dayana Segura 49:23

MUJERES

20km marcha				**5km**	**10 km**	**15 km**
1	Kimberly García	PER	1:26:41	22:14	44:00	1:05:20
2	Alegna Gonzalez	MEX	1:26:57	22:16	44:03	1:05:39
3	Liu Hong	CHN	1:27:11	22:14	44:04	1:05:39
4	Viviane Lyra	BRA	1:27:13	22:15	44:03	1:05:39
5	Laura García-Caro	ESP	1:27:19	22:14	44:03	1:05:40
6	Yang Jiayu	CHN	1:27:27	22:15	44:00	1:05:39
7	Mária Pérez	ESP	1:27:43	22:15	44:05	1:05:47
8	Ma Zhenxia	CHN	1:28:14	22:15	44:01	1:05:39
9	Shi Yuxia	CHN	1:28:44	22:17	44:23	1:06:57
10	Pauline Stey	FRA	1:29:07	22:26	44:43	1:06:55
11	Peng Li	CHN	1:29:11	22:15	44:04	1:06:15
12	Antia Chamosa	ESP	1:29:11	22:27	44:43	1:06:58
13	Alejandra Ortega	MEX	1:29:29			
14	Ilse Guerrero	MEX	1:29:37			
15	Ayane Yanai	JPN	1:29:44			
16	Jemima Montag	AUS	1:30:19			
17	Johana Ordóñez	ECU	1:30:26			
18	Alexandrina Mihai	ITA	1:30:50			
19	Rachelle De Orbeta	PUR	1:31:09			
20	Lucy Alejandra Mendoza	COL	1:31:16			
21	Nicole Colombi	ITA	1:31:41			
22	Federica Curiazzi	ITA	1:31:41			
23	Lidia Sánchez-Puebla	ESP	1:32:00			
24	Laura Cristina Mojica Chalarca	COL	1:32:07			
25	Sofia Ramos	MEX	1:32:22			
26	Ma Li	CHN	1:32:47			
27	Noelia Vargas	CRC	1:32:50			
28	Paula Juarez	ESP	1:32:59			
29	Lucia Redondo	ESP	1:33:18			
30	Eleonora Dominici	ITA	1:33:38			
31	Paula Milena Torres	ECU	1:33:40			
32	Yin Lamei	CHN	1:33:47			
33	Valeria Ortuño	MEX	1:33:50			

III GP Internacional Madrid Marcha Silbo Telecom
Madrid, 6 octubre 2024

HOMBRES

10 km marcha

(5km)				
1.	Toshikazu Yamanishi	JPN	40:00	(20:21)
2.	Francesco Fortunato	ITA	40:18	(20:21)
3.	Diego García	ESP	40:44	(20:21)
4.	Giancluca Picchiotino	ITA	40:49	(20:24)
5.	Matheus Correa	BRA	41:15	(20:22)
6.	Daniel Chamosa	ESP	41:47	(20:41)
7.	Marc Tur	ESP	42:18	
8.	Álvaro López	ESP	42:26	
9.	José Manuel Pérez	ESP	42:33	
10.	Iván López	ESP	42:33	
11.	Marius Ziukas	LTU	42:53	
12.	Gabriel Alvarado	NCA	43:54	
13.	Chia-wei	TPE	43:58	
14.	Pablo Pastor	ESP	45:03	
15.	Jakib Batovsky	SVK	45:29	
16.	Jorge Tonda	ESP	47:22	
18.	Daniel de Lucas	ESP	48:07	
	Dasvide Finochetti	ITA	dnf	
	José Mestre	ESP	dnf	
	José Luis Hidalgo	ESP	dnf	
	Paul McGrath	ESP	dnf	
	Perseus Karlstrom	SWE	dnf	

MUJERES

10 km marcha				**(5km)**
1.	Antonella Palmisano	ITA	44:02	(21:45)
2.	Marlia Sackaruk	UKR	45:03	(22:08)
3.	Noelia Vargas	CRC	45:17	(22:12)
4.	Raquel González	ESP	46:35	(22:37)
5.	Sandra Lorena Arenas	COL	47:03	(23:38)
6.	Antía Chamosa	ESP	47:08	(23:38)
7.	Jekaterina Mirotvortseva	EST	47:34	(23:39)
8.	Tiziana Spiller	HUN	48:40	
9.	Lucía Redondo	ESP	48:45	
10.	Eva Rico	ESP	50:50	
11.	Laura Monje	ESP	54:07	
	Laura García-Caro	ESP	dnf	
	Celia Vílchez	ESP	dnf	
	Alicia Sánchez	ESP	dnf	
	Carmen Escariz	ESP	dnf	

Marcha
(Calendario Nacional RFEA)

XXXVI G.P. de Marcha Atlética Ciudad de Guadix -XVI Memorial Manuel Alcalde EARW Permit Bronze
Guadix (Granada), 4 febrero
Hombres. 10km marcha. 1. Francesco Fortunato ITA 40:18 - 2. Alberto Amezcua 4:30 - 3. Andrea Agustri ITA 41:15 - 4. José Manuel Pérez 41:55 - 5. Brendan Boyce IRL 42:42
Mujeres. 10km marcha. 1. Antonella Palmisano ITA 44:02 - 2. Laura García-Caro 45:19 - 3. Antía Chamosa 46:12 - 4. Verónica Espino 50:41



V Gran Premio de Marcha Ciudadela de Pamplona
Pamplona, 28 de abril
Hombres. 10km marcha. 1. Diego García 40:18 - 2. Álvaro López 40:30 - 3. Daniel Ballesteros 42:16 - 4. Daniel Jimeno 43:43 - 5. Pablo Pastor 44:13
Mujeres. 10km marcha. 1. Alicia Sánchez 47:39 - 2. Celia Vílchez 49:03

Marcha Atlética en ruta Espada Toledana
Toledo, 9 de noviembre
Hombres. 5km marcha). 1. Marc Tur 19:49 - 2. José Manuel Pérez 19:53 - 3. Álvaro López 20:02 - 4. Daniel Chamosa 20:17 - 5. José Ignacio Aledo 20:24 - 6. Manuel Bermúdez 20:41 - 7. Pablo González (2006) 20:44 - 8. Pablo Pastor 20:51 - 9. Daniel Morilla (2005) 20:53 - 10. Iván Pajuelo 21:12 - 11. Javier de Arriba 21:14
5km marcha (Sub18-sub16). 1. Gabriel González (2009) 21:34 R.ESP-Sub16 - 2. César Hidalgo (2007) 21:36 - 3. Pablo Zárate (2007) 22:00
Mujeres. 5km marcha. 1. Antía Chamosa 21:52 - 2. Raquel González 22:15 - 3. Laura Lorenzo 22:26 - 4. Alicia Sánchez 23:12 - 5. Carmen Escariz 23:31 - 6. Claudia Ventura 23:36 - 7. Eva Rico 24:03 - 8. Silvia Villar 24:10 - 9. Ainhoa Pinedo 24:20 - 10. Celia Vilchez 24:31

IV Reunión Marcha Atlética en ruta Villa de Valverde
El Hierro (SC Tenerife), 23 de noviembre
Hombres. 10 km marcha. 1. David Reyes 47:49
Mujeres. . 10 km marcha. 1. Jénnifer Herrera 59:45 - 2. Laura López 59:59

IV Reunión Marcha Atlética en ruta Villa de Valverde
El Hierro (SC Tenerife), 23 de noviembre
Hombres. 10 km marcha. 1. David Reyes 47:49
Mujeres. 10 km marcha. 1. Jénnifer Herrera 59:45 - 2. Laura López 59:59

VIII Gran Premio de Marcha "Ciudad de Castro-Urdiales"
Castro Urdiales (Cantabria), 8 de diciembre
Hombres. 10km marcha. 1. Juan Manuel Morales 45:13 - 2. Pablo Rodríguez 45:46 - 3. Martín Rodríguez 47:17
Mujeres. 10 km marcha. 1. Silvia Vilalr 49:33 - 2. Alba Pérez 50:54 - 3. Iria Tejeiro 51:54

Trail Running (Calendario Nacional RFEA)

Chinte Trail
Ojós (Murcia), 10 de marzo

VER CAMPEONATO DE ESPAÑA

Reventón Trail El Paso
El Paso (SC Tenerife), 4/6 abril

ULTRA TRAIL CUMBRE VIEJA (70,5 km - desnivel 4049m+) (6)
Hombres. 1. Manuel Anguita Bayo 6:47:46 - 2. Borja Fernández 6:51:07 - 3. Manuel Alexis Martín 6:56:15
Mujeres. 1. Claudia Mola 9:29:16 - 2. María Tatiana Mújica 10:23:15 - 3. Raquel Hernández 11:01:58

MARATÓN (42,2 km - desnivel 2487m+) (6)
Hombres. 1. Alejandro Mayor 3:53:03 - 2. Yonet González 3:55:53 - 3. Domantas Kavaliasuskas LTU 3:57:09
Mujeres. 1. Inés Astrain 4:25.49 - 2. Yasmina Castro 4:41:35 - 3. Silvia María Caso 5:02:31

CLASSIC (31,8 km - desnivel 1475m+) (6)
Hombres. 1. Sergio Álvarez 2:35:32 - 2. Javier Fernández 2:36:50 - 3. Santiago Castellano 2:28:35
Mujeres. 1. Nuria Gil 3:07:33 - 2. Alba Sanegre 3:11.31 - 3. Elsa Padrón 3:20:43

SPRINT 17,5 km - desnivel 735m+) (6)
Hombres. 1. Aythaami Brito 1:15_12 - 2. Arezki Amokran Habibi 1:15:82 - 3. Alejandro Díaz 1:16:19
Mujeres. 1. María benito 1:30:30 - 2. Tatiana Criz 1:42:23 - 3. Janine Schott 1:42:56

STARTER (8 km - desnivel 385m+) (6)
Hombres. 1. Edwin Camacho 36:46 - 2. Matías Huertas 38:46 - 3. Moisés González 40:23
Mujeres. 1. María Camacho 44:12 - 2. Yamila María Pérez 47:12 - 3. Mailine Sschober 50:18

SUBIDA A LAS ESTRELLAS (3,14 km - desnivel 607m+) (4)
Hombres. 1. Arezki Habibi 24:10 - 2. Carlos Alberto Rodríguez 24:37 - 3. Josué Martín 26:50
Mujeres. 1. Janine Schott 34:27 - 2. Paula Teresa Montes 36:16 - 3. Davinia Brito 38:26

Trail El Guerrero - Gredos
Candeleda (Ávila), 13/14 abril
VER CAMPEONATO DE ESPAÑA DE SUBIDA VERTICAL
VER CAMPEONATO DE ESPAÑA DE CARRERAS DE MONTAÑA

IV Salobre Golf&Run
Gran Canaria, 14 abril

Swing (13km)
Hombres. 1. Alexandre Di Giuseppe IYA 57:46 - 2. Octavio León 59:52 - 3. Dani Herrera 1:01:26
Mujeres. 1. Maribel García 1:18:24 - 2. Marta Padrón 1:22:00 - 3. Claudia Hesse GER 1:27:41
... hasta 63 clasificados

Green (6km)
Hombres. 1. David Recco 21:50 - 2. Hugo Cabrera 23:42 - 3. Kilian Mendoza 24:10
Mujeres. 1. Soraya Rodríguez 32:24 - 2. Lara Báez 32.50 - 3. Xiomara Reyes 34:05
... hasta 44 clasificados

IV Muñalba Trail Xtrem
Regumiel de la Sierra (Burgos), 28 de abril

23 KM
Hombres. 1. Guillermo Acosta 2:33:14 - 2. Jesús Herce 2:39:35 - 3. Óscar Sáiz 2:39:51
Mujeres. 1. Esther Pérez3:06:37 - 2. Lara de Castro 3:12:05 - 3. Pilar Sáiz 3:25:09
... hasta 168 clasificados

Kilómetro Vertical Transvulcania Adidas Terrex
La Palma, 9 de mayo

Transvulcania Adidas Terrex Isla de La Palma
La Palma, 11 de mayo

Vertical Trail Berguedà
Cercs (Barcelona), 18 de mayo
Hombres. 1. Jordi Bolet 40:45 - 2. Eduard Hernández 41:35 - 3. Xavi Tomasa 44:19 - 4. Pere Menéndez 45:37 - 5. Marc Rocadembosch 45:46
Mujeres. 1, Nuria Gil 50:30 - 2. Sheila Avilés 53:00 - 3. Laia calzada 53:30 - 4. Rosa María Nieto 53:43 - 5. Alba Tena 54:36
... hasta 96 clasificados

Ultra Montaña Palentina
Camporredondo de Alba (Palencia), 14 de septiembre

Young Trail
Hombres. 1. Álvaron Castro 27:39 - 2. Beltrán Fernández 28:35 - 3. Manuel Hernansanz 28:41
Mujeres. Marina Quintana 34:58 - 2. María Domínguez 36:54 - 3. Julia Canal 38:05

Trail
Hombres. 1. Guillermo Acosta 1:53:59 - 2. David Rueda 1:58:44 - 3. Iker Aguirregabiria 2:00:15
Mujeres. 1. Claudia Corral 2:09:10 - 2. Luna de la Fuente 2:36:99 - 3. Lara de Castro 2:37:53

Maratón
Hombres. 1. Claudio Díaz 4:54:51 - 2. Borja Fernández 5:07:04 - 3. Javier Hernando 5:07:18
Mujeres. 1. Patricia Muñoz 6:39:16 - 2. Gabriela Sánchez 7:03:35 -

3. Sandra Carrancio 7:45.50

Ultra Trail
Hombres. 1. Lucas Hernández 8:42:56 - 2. Aitor Oviedo 8:55:49 - 3. Jonathan Celis 8:58:54
Mujeres. 1. Maddi Arrazola 10:57:19 - 2. María Rodríguez 12:01:52 - 3. María Teresa Blanco 12:59:25

Canfranc-Canfranc
13/15 de septiembre

VII Beyond The Coast Sky Gran Canaria
Gran Canaria, 20/22 de septiembre

Sky ANR12
Hombres. 1. Max Nelo Salgado 1:01:42 - 2. Eduardo Delgdo 1:01:58 - 3. Samuel Santana 1:02:03
Mujeres. 1. Olga Martyenkova 1:13:17 - 2. Beatriz Cruz 1:23:58 - 3. Yolanda Santos 1:24:04

Sky AA21
Hombres. 1. Arezki Habibi 1:35:15 - 2. Marcos Pascual 1:35:42 - 3. Samuel Santana 1:40:12
Mujeres. 1. María Benito 2:03:38 - 2. Laura Burzi 2:14:56 - 3. Lorena Padrón 2:14:56

Sky TAA46
Hombres. 1. Diego Angella ITA 4:08:39 - 2. David Splendore 4:19:56 - 3. Juan Pablo Gil 4:20:19
Mujeres. 1. Raquel Rivero 5:49:12 - 2. Myvete Zekaj 6:18:28 - 3. Linday Ramos 6:36:57

Ultra de Gredos
Navarredonda de Gredos (Ávila), 21 de septiembre

5k
Hombres. 1. Roberto López 19:53
Mujeres. 1. Elisabet Alejo 27:52

10k
Hombres. 1. Ramón Sánchez 47:09 - 2. Víctor Manuel de Dios 48:35 - 3. Javier Carretero 50:07
Mujeres. 1. Verónica Rodríguez 1:00:28 - 2. Cristina Rivero 1:01:03 - 3. Marta Redondo 1:02:29

Medio maratón (21km)
Hombres. 1. Juan de Dios Yuste 2:16:42 - 2. Ignacio Hoya 2:24:55 - 3. Juan Antonio Martín 2:26:13
Mujeres. 1. Susana Alonso 2:33:20 - 2. Sophie María 2:52:04 - 3. Elena García 3:08:12

Skyline (33km)
Hombres. 1. Javier Muñoz 3:05:15 - 2. Jorge Martínez 3:07:41 - 3. Javier Donaire 3:12:40
Mujeres. 1. Laura Moyano 3:36:05 - 2. Hénar Lázaro 4:00:21 - 3. Ana Gangoiti 4:17:25

Maratón (42km)
Hombres. 1. Carlos García 5:05:58 - 2. Jorge Corral 5:13:36 - 3. Álvaro Caro 5:19:53
Mujeres. 1. Natercia Martins 6:11:32 - 2. ANgélica Muñoz 6:34:12 - 3. María del Mar Cuesta 6:55:35

Ultra (71km)
Hombres. 1. Félix Sánchez 9:10:33 - 23. Floren Céspedes 9:10:34 - 3. Miguel Vara 9:10:34
Mujeres. 1. Minerva Muñoz 10:11:47 - 2. Rebeca Marques Flora 11:14:55 - 3. Rebeca Bermejo 12:13:16

IV Desafío Internacional Ecocamiño 110/48K
A Coruña, 19/20 octubre

SIN RESULTADOS

3 días Trail Ibiza - Ultra Ibiza
Ibiza (Baleares), 29 noviembre a 1 de diciembre

ULTRA (tiempos sumados de las 3 etapas):
Hombres. 1. Miguel Heras 8:22:45 - 2. Urko Valdivielso 9:25:43 - 3. Marc Fernández 9:44:17
Mujeres. 1. Eli Gordon 10:05:31 - 2. Carolina Rius 11:14:09 - 3. Nina Kreisherr 12:06:58

MARATÓN (tiempos sumados de las 3 etapas):
Hombres. 1. Luis Miguel Rosario 5:00:35 - 2. Clément Maret 5:18:19 - 3. Pau Benjeam 5:35:06
Mujeres. 1. Nuria Hospital -6:27:27 - 2. Enara Oronoz 6:39:57 - 3. Bet Rosell 7:03:24

MEDIO MARATÓN (tiempos sumados de las 3 etapas):
Hombres. 1. Andreu Simón 3:16:24 - 2. Iván Moreno 3:24:47 - 3. Eugeni Gil 3:25:19
Mujeres. 1. Mireia Pons 4:05:13 - 2. Nuria Pinar 4:20:11 - 3. Ester Puig 4:29:33

10K STARTER (tiempos sumados de las 3 etapas):
Hombres. 1. Pau Pascual Domench 2:13:14 - 2. Jordi Cifuentes 2:16:31 - 3. Andrés Jiménez - 02:28:22
Mujeres. 1. María Fuentes 2:23:59 - 2. Mónica Vega 3:01:26 - 3. Marta Cot 3:04:24

Falcotrail
Cehegín (Regíon de Murcia), 30 de noviembre
VER CAMPEONATO DE ESPAÑA DE ULTRA TRAIL RUNNING



XLII Campeonato de España Maratón Master Castellón, 25 febrero 2024

HOMBRES

M35

1.	Guillem Adell	VINCS	2:26:58
2.	Juan Gimeno	SERV	2:32:49
3.	Jorge Tricas	ZOIHU	2:35:10
4.	Jacobo Lopez	MORV	2:36:51
5.	Juan Maria Jimenez	GREVV	2:52:26
	Jefferson Otalvaro	URRCS	AB
	Alejandro Cases	PUEA	NP
	Alejandro Gonzalez	PUEA	NP
	Antonio Martinez	PUEA	NP
	Ivan Martinez	PUEA	NP
	Ramon Martinez	PUEA	NP

M40

1.	Juan Vidal	INDE	2:25:30
2.	Fernando Ruiz	INDE	2:27:11
3.	Felix Pont	INDE	2:28:18
4.	Juan Antonio Fernandez	ABDA	2:36:46
5.	Adrián Navarro	ABDA	2:39:34
6.	Ruben Caballero	ABDA	2:41:02
7.	Juan Carlos Martinez	INDE	2:43:32
8.	Javier Fernandez	FALMU	2:56:29
9.	Jose Enrique Frutos	BUDVA	3:21:33
	Diego Fernandez	SORSO	NP
	Jose Manuel Abascal	POLM	NP
	Jose Sanchez	ALCM	NP

M45

1.	Eduardo Callejo	INDE	2:31:38
2.	Jose Javier Sobrino	CALCR	2:37:05
3.	Santiago Garcia	BUROR	2:41:52
4.	Manuel Marino Fernandez	PILO	2:42:52
5.	Javier Lozano	ARRVA	2:49:31
6.	Carlos Payan	FALMU	2:53:37
7.	Francisco Antonio Sanchez	PAVGR	2:55:04
8.	Jose Juan Rodriguez	PAVGR	2:55:50
9.	Jorge Ibañez	GREVV	3:01:10
10.	Patricio Francisco Carpena	RAJMU	3:07:30
11.	Pedro Antonio Sevilla	COMPO	3:21:26
	Enrique Calvillo	CHPCA	AB

M50

1.	José Luís Monreal	PUEA	2:36:36
2.	Jose Verdugo	INDE	2:37:30
3.	Cesar Lapica	RUNCS	2:39:58
4.	Maximo Cordero	LCTO	2:42:27
5.	Pedro Serna	FALMU	2:44:05
6.	Javier Melguizo	PAVGR	2:46:36
7.	Juan Miguel Picazo	GREVV	2:49:33
8.	Juan Francisco Freire	ADMM	2:49:43
9.	Miguel Angel Salas	CAMTO	2:59:31
10.	Joaquin Lozano	VESCR	3:04:54
11.	Pascual Hernandez	RAJMU	3:21:53
12.	Jose Jorge Mateo	AJUM	3:33:47
13.	Antonio Tallon	ATRGR	3:38:08
	Jose Maria Davo	PUEA	NP
	Jose Maria Garcia	COREZ	NP

M55

1.	Miguel Angel Plaza	SERV	2:35:34 RC
2.	Antonio Galan	PATSE	2:49:50
3.	Juan Antonio Lacón	AZUGU	2:54:05
4.	Julio Pastor	CTAV	2:59:16
5.	Alvaro De La Escalera	VALM	3:08:48
6.	David Ferrandez	CAVB	3:23:42
	Jose Gabriel Perez	CRRV	NP
	Manuel Jimenez	VESCR	NP

M60

1.	Oscar Vicente Alarcon	PAVGR	2:54:03
2.	Jose Antonio Morales	MAJM	2:54:22
3.	Juan Jose Barbera	MAJM	2:58:59
4.	Pedro Jose Canals	LCTO	3:09:06
5.	Jose Antonio Edo	URRCS	3:32:28
6.	Jose Antonio Palao	FYEMU	3:39:25

M65

1.	Justo Jaime Navarrete	RPIM	3:28:13
2.	Jose Galvez	RAJMU	3:34:28
3.	Andres Alañon	AJUM	3:42:37

M70

1.	Manuel Rico	RAJMU	5:23:28

Clasificación por Equipos

1.	Atletismo Benidorm	ABDA	7:57:22
3.	Fondistas Alcantarilla	FALMU	8:34:11
4.	Atletismo Maracena	PAVGR	8:35:43
5.	Green Power Valencia	GREVV	8:43:09
6.	C Rajaos Runners	RAJMU	10:03:51

MUJERES

F40

1.	Sheila Simao	URRCS	2:53:28
2.	Itziar Mendez	RIBO	3:11:15
3.	Katia Mazarías	COCM	3:13:38
	Diana Martin	DRMM	NP

F45

1.	Veronica Sanchez	TORZA	2:52:55

F50

1.	Cecilia Leon	ATRGR	3:11:42
2.	Alicia Anton	SITV	3:17:19
3.	Mari Carmen Ferrandiz	RAJMU	3:21:53
4.	Maria Victoria Garcia Vaquero	CAMTO	3:25:08
5.	Maria Antonia Lao	CAMB	3:26:25
6.	Cristina Diaz	ALCA	3:27:34
	Maria Dolores Perez	COCM	NP

F55

1.	Aurelia Lopez	RAJMU	3:37:51

F65

1.	Magdalena Vila	COEVV	3:33:45
2.	Maria José Ballester	CTAV	4:25:22



VII Campeonato de España de Invierno de Lanzamientos Largos Master
Lorca (Murcia), 24-25 febrero 2024

HOMBRES

Disco M35 (24)

1.	Victor Pascual	CRECR	30.05	29.28 - 30.05 - 29.78 - 29.26 - 27.98 - 27.80

Disco M40 (24)

1.	Jose Luis Arroyo	FECV	41.66	41.66 - 41.50 - x - 41.18 - x - x
2.	Carlos Solis	AAMM	39.10	x - 37.52 - 39.10 - 38.70 - x - x
3.	Alejandro Barron	JUMMU	37.73	36.22 - x - x - 34.83 - 37.73 - x

Disco M45 (24)

1.	Sebastian Berengui	NNAB	37.77	32.15 - 36.77 - x - 34.88 - 36.36 - 37.77
2.	Carlos David Fernandez	NOGMU	27.56	27.56 - x - x - x - x - x
3.	Cesar Moruno	COCM	26.93	x - 26.27 - 24.85 - 25.63 - 23.87 - 26.93

Disco M50 (24)

1.	Alfonso Roman	AJAM	51.47	48.20 - 51.26 - 49.73 - 51.47 - x - x
2.	Agustin Fernandez	INDE	41.71	38.91 - 38.24 - x - 41.27 - 41.71 - x
3.	Emiliano Diaz	LYNM	33.40	x - 30.33 - 32.97 - x - 31.36 - 33.40
4.	Vicente Navarro	SITV	29.40	x - x - x - 28.60 - x - 29.40
5.	Fernando Avellaneda	UNAAL	26.42	26.19 - 26.42 - x - x - x - x

Disco M55 (24)

1.	Carlos Basilio Garcia	MOJFV	43.40	x - 39.02 - 38.55 - 43.40 - x - 39.96
2.	Juan Jose Zamorano	PUEA	41.04	39.89 - x - 41.04 - 39.62 - x - 40.23
3.	Luis Fernando Guillen	TEAM	37.68	x - 36.52 - 35.83 - 37.06 - 37.68 - 33.67
4.	Jaime Flores	CTAV	34.47	33.17 - 34.47 - x - 32.11 - 31.87 - x

Disco M60 (24)

1.	Javier Viteri	SAMPO	38.80	37.53 - x - 38.80 - x - x - 37.65
2.	Luis Garcia Doncel	ABAEX	36.61	35.84 - x - x - 31.31 - 36.61 - x

Disco M65 (24)

1.	Ricardo Castillo	CTRS	40.46	37.95 - x - 39.13 - 40.46 - 38.92 - x



2.	Domingo Sanchez	HOSB	39.08	35.12 - 36.73 - 39.08 - 35.78 - x - x
3.	Alfonso Alfredo Gomez	RABV	37.49	32.92 - 29.13 - 34.19 - 32.99 - 37.49 - 36.15
4.	Emilio Mendez	CAVVA	34.79	33.11 - 27.98 - 29.55 - 33.38 - 34.79 - 31.89
5.	Alvaro Prieto	CAMAA	28.95	28.95 - x - x - 28.27 - x - x
6.	Luis Ignacio De Esquiroz	AGUTF	24.58	x - 24.58 - x - 24.19 - 23.48 - x

Disco M70 (24)

1.	Manuel Suarez	PRAB	30.35	29.89 - 30.35 - x - x - x - 29.84
2.	Antonio Piña	CALIB	30.20	26.73 - 26.40 - 30.20 - x - x - 27.70
3.	Javier Alfaro	ZUEZ	29.42	27.20 - x - 26.79 - 27.66 - 29.42 - 28.76

Martillo M40 (24)

1.	Joan Bea	AESIB	51.55	48.18 - 49.40 - 51.55 - 48.71 - x - 50.79

Martillo M45 (24)

1.	Ruben Fernandez	SPRL	47.39	x - 43.36 - 46.21 - 46.75 - 47.39 - 43.57
2.	Jose Ignacio Aguinaga	ZUEZ	46.41	44.34 - 44.65 - 44.99 - x - 44.34 - 46.41
3.	Miguel Gonzalez	AAMM	44.98	42.12 - x - 43.72 - 44.98 - x - x
4.	Jose Antonio Rodriguez	LINH	37.02	x - 37.02 - x - x - 35.99 - 36.04

Martillo M50 (24)

1.	Juan Castaño	AUMMU	45.85	43.16 - 44.63 - 45.74 - x - 45.54 - 45.85
2.	Marçal Cruz	ACNB	43.43	42.46 - 42.22 - 43.26 - 43.31 - 43.43 - 42.60
3.	Juan De Dios Vega	ABCCA	38.53	x - 38.53 - 38.38 - 37.50 - 38.08 - 38.36
4.	Severino Sequera	LINH	27.68	27.68 - 25.36 - x - x - x - x

Martillo M55 (24)

1.	Juan Luis Bacallado	CHITF	39.60	38.80 - 39.60 - 37.80 - 39.21 - 35.84 - 36.97
2.	Jose Luis Caceres	CAIMA	34.83	31.37 - 34.83 - x - x - x - 30.79

Martillo M60 (24)

1.	Luis Miguel Urrea	AAMM	41.29	40.32 - 41.29 - 39.44 - 39.06 - 41.19 - 40.68
2.	Luis Garcia Doncel	ABAEX	35.81	33.45 - 33.90 - 35.74 - 32.86 - 35.81 - 34.01
3.	Fernando Garcia	SAASA	34.56	33.99 - 34.56 - x - 31.67 - x - 33.13
4.	Josep Maria Ferrer	MOLB	32.47	32.47 - 31.21 - x - 29.85 - 32.24 - x

Martillo M65 (24)

1.	Genaro Rey	SAFV	33.04	32.19 - 31.18 - 29.41 - 29.14 - 33.04 - x
2.	Juan Manzanares	ELIMU	32.07	29.22 - x - 30.84 - x - 30.33 - 32.07

Martillo M70 (24)

1.	Francisco José Feria	AGUTF	40.42	40.42 - 38.15 - 39.58 - x - x - p
2.	Antonio Piña	CALIB	30.83	30.83 - x - x - x - 28.53 - x

Martillo M75 (24)

1.	Ramon Estapiña	GICG	36.17	32.51 - 34.78 - 33.78 - 36.17 - x - 35.13

Martillo Pesado M40 (25)

1.	Joan Bea	AESIB	15.28	13.54 - 14.56 - x - 14.25 - 15.28 - 14.69

Martillo Pesado M45 (25)

1.	Jose Ignacio Aguinaga	ZUEZ	14.68	14.68 - 13.48 - 13.83 - x - x - 13.86
2.	Ruben Fernandez	SPRL	14.05	12.44 - 13.10 - x - 13.41 - 14.05 - x
3.	Miguel Gonzalez	AAMM	12.15	12.15 - 11.91 - x - 11.84 - x - 11.64
4.	Jose Antonio Rodriguez	LINH	11.78	x - x - 11.78 - x - x - 11.63

Martillo Pesado M50 (25)

1.	Juan Castaño	AUMMU	15.80	15.74 - x - 15.62 - 15.35 - 15.52 - 15.80
2.	Marçal Cruz	ACNB	15.26	15.12 - x - x - 15.26 - x - x

Martillo Pesado M55 (25)

1.	Juan Luis Bacallado	CHITF	13.31	12.15 - 13.31 - 12.98 - 13.14 - x - 13.18
2.	Luis Fernando Guillen	TEAM	13.23	13.23 - x - x - x - 13.04 - 12.73
3.	Jaime Flores	CTAV	11.67	11.67 - x - x - x - 10.82 - 11.25

Martillo Pesado M60 (25)

1.	Luis Miguel Urrea	AAMM	16.02	16.02 - x - 15.88 - x - x - 15.32

Martillo Pesado M65 (25)

1.	Ricardo Castillo	CTRS	14.75	13.19 - x - 13.07 - 14.75 - 14.25 - 14.61
2.	Genaro Rey	SAFV	13.94	12.48 - 13.63 - 13.94 - 13.04 - x - 12.81

Martillo Pesado M70 (25)

1.	Francisco José Feria	AGUTF	16.17	15.26 - 16.00 - 16.01 - 16.17 - x - x

Martillo Pesado M75 (25)

1.	Ramon Estapiña	GICG	14.67	13.03 - 14.34 - 14.67 - x - x - x

Jabalina M35 (24)

1.	Romer Ramón Machado	CRDCO	48.42	x - 44.98 - 48.42 - 44.79 - x - 44.72
2.	Jorge Martin	ALCM	41.49	41.49 - p - p - p - p - p

Jabalina M40 (24)

1.	Alejandro Barron	JUMMU	40.15	34.81 - 40.15 - x - 37.23 - 39.76 - 38.26
2.	Francisco Manuel Sibaja	MALMA	34.33	29.25 - 33.77 - 34.33 - 31.72 - 31.96 - 30.91

Jabalina M45 (24)

1.	Gustavo Castrillo	TESHI	44.10	44.10 - 39.61 - x - 42.45 - 38.55 - 41.60
2.	Jose Antonio Berni	CALCO	41.42	x - 37.90 - 37.20 - 41.42 - x - 39.20
3.	Cesar Moruno	COCM	38.96	38.14 - 38.96 - 38.77 - 33.94 - 36.06 - 33.08
4.	Carlos Antunez	BCNB	37.92	37.58 - 35.07 - x - 37.33 - 37.92 - 36.35

Jabalina M50 (24)

1.	Omar Armas	SPRM	48.40	45.89 - 48.40 - x - x - 44.60 - x
2.	Agustin Fernandez	INDE	39.58	36.69 - 36.93 - 37.07 - 39.58 - 37.39 - x
3.	Miquel Sebastià Perelló	JOCIB	29.61	29.46 - 28.38 - 27.58 - 29.61 - 26.96 - 29.46
4.	Severino Sequera	LINH	29.34	29.34 - 28.78 - 27.89 - x - 27.72 - 26.25

Jabalina M55 (24)

1.	Jose Sanchez	CARMU	33.38	32.43 - 31.71 - 31.69 - 33.38 - x - x
2.	Juan Jesus Barranco	AUMMU	29.52	28.72 - 28.19 - 28.08 - 28.79 - 29.52 - x

Jabalina M60 (24)

1.	Javier Viteri	SAMPO	40.47	40.47 - 39.88 - 40.27 - 38.22 - 38.21 - 40.04

Jabalina M65 (24)



1.	Emilio Mendez	CAVVA	38.50	36.89 - 37.85 - 36.39 - 38.50 - 36.31 - 37.58
2.	Francesc Mosquera	CATT	32.52	29.22 - 29.87 - x - 32.52 - 29.66 - x
3.	Felix Alonso	AAMM	30.00	27.81 - 30.00 - 29.35 - 29.32 - 29.65 - 28.95
4.	Luis Ignacio De Esquiroz	AGUTF	21.93	21.93 - x - 20.62 - x - 19.97 - 21.65
5.	Jose Ignacio De La Calle	BLUSG	19.92	17.76 - 19.04 - x - 19.92 - 18.16 - 17.30

Jabalina M70 (24)

1.	Manuel Suarez	PRAB	36.78	x - x - 31.42 - 36.78 - x - x
2.	Francisco Reyes	JANJ	27.90	27.90 - 27.72 - 26.72 - x - 27.32 - 26.88
3.	Agustin Adalberto Duarte	CAMAA	18.30	18.30 - x - 15.41 - 16.03 - 16.15 - 18.16

MUJERES

Disco F35 (24)

1.	Barbara Pintado	CATT	36.58	33.67 - 36.58 - 32.94 - x - x - x

Disco F40 (24)

1.	Elena Lopez	SAFV	35.10	x - 35.10 - 34.97 - x - 33.29 - x

Disco F45 (24)

1.	Cristina Teixeira	BDZBI	37.22	34.61 - 37.22 - 36.17 - 33.92 - 35.73 - 32.69

Disco F50 (24)

1.	Carmen María Sole	PARB	35.64	35.64 - 34.04 - x - x - x - 34.79
2.	Gemma Cassi	PRAB	32.09	x - 29.91 - 32.09 - x - 30.28 - 30.49
3.	Monica Gutierrez	OLEB	23.10	18.57 - x - x - 23.10 - x - x
4.	Blanca Alonso	ARRVA	22.77	19.68 - 20.25 - 22.66 - 20.85 - 22.18 - 22.77

Disco F65 (24)

1.	Azucena Lopez	CANM	20.67	18.75 - 19.17 - 20.67 - 20.30 - 19.85 - x

Disco F70 (24)

1.	Merce Ribelles	CDUB	26.51	26.21 - 23.45 - x - 26.51 - x - x

Martillo F35 (24)

1.	Sandra Garcia	MONHU	39.82	x - 39.82 - x - 39.33 - 38.49 - x
2.	Miriam Cruz	AJAM	39.45	39.45 - 38.14 - 38.76 - 37.98 - 39.33 - 38.69
3.	Paula Alejo	EZKBI	38.83	36.11 - 35.52 - 38.83 - x - 36.90 - x

Martillo F40 (24)

1.	Elena Maria Urbina	CEATF	45.98	43.98 - 43.41 - 45.98 - 43.19 - x - 42.37
2.	Beatriz Rivas	ZUEZ	42.81	40.70 - x - x - 36.54 - 42.81 - 38.43
3.	Vanesa Pilar Gil	SCOZ	39.30	34.12 - 37.17 - 36.69 - 36.00 - 39.30 - x

Martillo F45 (24)

1.	Carmen Blazquez	ALBAB	34.03	34.02 - x - 29.20 - 34.03 - x - 30.54
2.	Beatriz Ortiz	DECA	33.96	x - 32.75 - 27.99 - 31.11 - x - 33.96
3.	Ruth Guerra	CHITF	32.41	32.41 - x - 31.96 - x - x - 30.47

Martillo F50 (24)

1.	Johana Maria Hernandez	CASV	37.45	x - 30.96 - 30.94 - x - 35.50 - 37.45
2.	Cristina Mañosa	UCAB	37.04	37.04 - x - x - 33.61 - x - x
3.	Elisabeth Pazo	SAMPO	31.84	x - 26.67 - 31.84 - 26.24 - 28.50 - 31.25
4.	Myriam Vázquez	PUROR	29.72	27.62 - x - 28.70 - 29.72 - 29.71 - 27.84

Martillo F55 (24)

1.	Ana Maria Vidales	MIJMA	31.45	30.28 - x - 31.45 - 31.28 - 31.22 - 31.35
2.	Maria Jose Descarrega	UAMT	30.14	28.09 - 29.98 - x - 28.70 - 30.14 - x

Martillo F60 (24)

1.	Purificacion Durante	AAMM	25.73	x - 25.73 - x - x - 25.73 - 23.61

Martillo Pesado F35 (25)

1.	Miriam Cruz	AJAM	12.04	10.81 - 12.04 - x - 11.75 - x - x
2.	Maria Del Carmen Vara	AJAM	11.55	11.20 - 11.21 - x - 10.79 - 11.23 - 11.55
3.	Sandra Garcia	MONHU	11.41	10.90 - 10.84 - 11.41 - x - 11.11 - 10.64
4.	Paula Alejo	EZKBI	11.17	11.17 - 10.81 - x - x - x - x
5.	Maria Bertran	CATT	10.23	9.92 - x - x - 8.93 - x - 10.23

Martillo Pesado F40 (25)

1.	Elena Maria Urbina	CEATF	13.19	13.07 - 12.92 - 13.18 - 12.28 - x - 13.19
2.	Beatriz Rivas	ZUEZ	12.62	12.60 - x - x - 12.62 - 12.28 - 12.23
3.	Vanesa Pilar Gil	SCOZ	12.44	x - 10.45 - 11.27 - 12.44 - x - x
4.	Maria Barceló	JOCIB	10.35	9.72 - 9.56 - 10.21 - 9.84 - 10.35 - x

Martillo Pesado F45 (25)

1.	Ruth Guerra	CHITF	12.39	x - 12.19 - 11.76 - 12.39 - x - 11.74
2.	Carmen Blazquez	ALBAB	11.08	x - 9.79 - 11.08 - x - x - x
3.	Beatriz Ortiz	DECA	11.06	9.82 - 11.06 - 11.01 - x - x - 9.35

Martillo Pesado F50 (25)

1.	Johana Maria Hernandez	CASV	13.97	13.06 - 13.33 - 13.94 - 13.05 - 13.19 - 13.97
2.	Cristina Mañosa	UCAB	11.60	11.46 - x - 10.88 - 10.64 - 11.60 - x
3.	Rosa De La Calle	SPOSG	10.62	10.51 - 10.62 - 10.45 - 10.34 - 10.45 - 10.22

Martillo Pesado F55 (25)

1.	Maria Jose Descarrega	UAMT	10.01	9.64 - x - x - 8.91 - 10.01 - 9.54
2.	Ana Maria Vidales	MIJMA	9.99	9.36 - 8.84 - 9.99 - x - x - 9.62

Martillo Pesado F60 (25)

1.	Purificacion Durante	AAMM	11.28	11.12 - 10.66 - x - 11.28 - x - 11.09

Martillo Pesado F65 (25)

1.	Maria De Los Angeles Rodriguez		SILC	9.21 9.06 - p - 9.08 - 8.94 - x - 9.21
2.	Azucena Lopez	CANM	8.84	8.59 - 8.11 - 8.84 - 8.48 - 8.59 - x

Jabalina F40 (25)

1.	Inmaculada Del Pino	CAIMA	29.03	29.03 - x - 28.40 - x - 22.62 - 25.37

Jabalina F45 (25)

1.	Angeles Rodriguez	BCNB	27.76	27.76 - 24.65 - 22.62 - 26.28 - 25.34 - x
2.	Cristina Garcia	PRAB	25.76	22.19 - 23.00 - 24.61 - x - 25.76 - x

Jabalina F50 (25)

1.	Maria Teresa Huarte	COCM	25.28	25.28 - 25.24 - x - 21.77 - 24.37 - 23.40
2.	Blanca Alonso	ARRVA	18.61	x - x - x - x - x - 18.61
3.	Elisabeth Pazo	SAMPO	18.21	17.92 - 17.46 - x - x - x - 18.21

Jabalina F55 (25)

1.	Courteney Ann Hightower	CANM	20.63	x - 17.98 - x - 20.31 - 20.63 - x
2.	Cristina Chueca	RENSS	18.42	18.13 - 13.65 - 16.89 - 18.05 - 18.42 - 18.13

Jabalina F65 (25)

1.	Maria De Los Angeles Rodriguez		SILC	16.8815.70 - 16.88 - 15.23 - p - p - p



Campeonato de España Marcha Master en Ruta
Zaragoza, 25 febrero 2024



HOMBRES (20km marcha)

M35

1.	Aitor Santafe	CORB	1:45:03	
	Miguel Angel Lopez	LLBMU	AB	

M40

1.	Jose Ignacio Aledo	ALBAB	1:26:16	RC
2.	Daniel Lopez	ATHMU	1:33:28	
3.	Javier Perez	CRDCO	1:38:34	
4.	Victor Manuel Castro	PORBI	1:44:30	
5.	Yeray Hernan	ALCM	1:44:48	
6.	Adrian Carballo	CHITF	1:53:22	
	Juan Manuel Morales	MARC	AB	
	Antonio Camaño	JUVGR	DS	RT 54.7.5

M45

1.	Juan Ruben Piñera	RCVPO	1:40:04	
2.	Francesc Rodriguez	UGEB	1:40:11	
3.	Jorge Pie	ZOIHU	1:53:05	

M50

1.	Josep Obrador	CALLE	1:43:24	
2.	Victor Santiago Garcia	SPRM	1:55:26	
3.	Alberto Cemborain	GAVB	1:58:02	

M55

1.	Jose Antonio Mestre	TEAM	1:59:12	
2.	Javier Garcia	VLDB	2:00:11	
	Josep Alfons Cazurra	NNAB	NP	

M65

1.	Angel Ruata	ZOIHU	1:55:38	RC
	Pedro Jose Aranda	PENB	DS	RT 54.7.5

M85

	Francisco Javier Gonzalez	ARTM	AB

MUJERES (20km marcha)

F35

1.	Andrea Cabre	VINCS	1:42:48	RC
2.	Elena Diaz	OVAO	1:56:36	

F40

1.	Marta Nogueira	CALLE	1:49:35	RE
	Ainhoa Pinedo	SCOZ	AB	
	Veronica Espino	MOJFV	AB	

F45

1.	Ruth Rueda	CARS	1:56:22
2.	Maria Teresa Blasco	PENB	2:09:04
3.	Yolanda Rodriguez	RUNT	2:15:13

F50

1.	Olga Cabrera	BLAVI	1:52:45	RE
2.	Elenir Oliveira	NERMA	2:25:04	
	Maria Teresa Gargallo	CATT	NP	

F55

1.	Carmen Martin	SUAM	2:07:18
2.	Myriam Clarisa Alcaire	CANM	2:13:35



3.	Isabel Ruiz-ayucar	CANM	2:15:35

F60

1.	Macarena Uriol	CAPEX	2:17:36	RC



Campeonato de España Trail Running Master
Ojós (Murcia), 10 marzo 2024

HOMBRES

M35

1.	José Luis García	SURCO	1:45:29
2.	Adil Moussaoui (MAR)	AELA	1:45:55
3.	Oswaldo Medina	INDE	1:49:41
4.	Diego Díaz	KIMS	1:51:30
5.	Víctor García	KIMS	1:52:40
6.	Joel Vila	CNOG	1:57:09
7.	Diego Bringas	RIBS	1:59:46
8.	José Martin Fontán	PORPO	2:00:14
9.	Daniel López	VEFMU	2:00:23
10.	José Davia	GANV	2:01:52
11.	Juan Antonio Ortigosa	NORMU	2:05:33
12.	Aaron Hernández	OLY21	2:06:20
13.	Héctor Pomares	DECA	2:06:57
14.	Daniel Alacid	INDE	2:13:00
15.	Crístofer Liviano	ADBEX	2:17:17
16.	Rodrigo Martinez	CHTMU	2:21:02
17.	José Antonio Morcillo	OXOMU	2:21:58
18.	Pedro José Belmonte	NOGMU	2:23:54
19.	Luis Francisco Moreno	CERVM	2:24:03
20.	José Víctor Villalba	INDE	2:24:07
	Lucio Valverde	SAICR	AB
	Antoni Gran	RAIIB	NP
	Fulgencio Provencio	NOGMU	NP
	Ioritz Goenaga	CARMU	NP

M40

1.	Daniel Remón	SURCO	1:49:30
2.	Hodei Lujanbio	INDE	1:50:45
3.	Santiago Navarro	AELA	1:51:54
4.	Alfonso De Moya	ABAMU	1:53:34
5.	Miguel Madruga	TOREX	1:54:42
6.	Jesús Álvarez	JBEB	1:56:32
7.	Alfonso Soler	CRRMU	1:59:02
8.	Javier Muñoz	GGASS	2:00:13
9.	Higinio Gallego	SAICR	2:01:39
10.	Alberto Plazas	TORMU	2:02:01
11.	Alejandro Cordoba	INDE	2:03:38
12.	Francisco Javier Bernal	AELA	2:05:51
13.	Marcos Longares	ZENZ	2:07:49
14.	Pablo Sosa	CRECR	2:10:49
15.	José Asensio	CDRMU	2:18:19
16.	Juan Cano	MEBCR	2:19:36
17.	Regino Parra	MEBCR	2:25:10
18.	Daniel López	ATHMU	2:35:43
	Juan David Cano	INDE	NP

M45

1.	Pablo Villalobos	ADMM	1:52:07
2.	Víctor Pimentel	GABMA	1:54:47
3.	Alberto Rivera	SAICR	1:56:33
4.	Federico Losada	BIOLU	1:56:36



5.	Francisco Maríano Martínez	RAJMU	2:02:33
6.	Daniel Marco	FYEMU	2:03:26
7.	José Antonio Aguera	CDRMU	2:05:22
8.	José Antonio Muro	ZENZ	2:05:31
9.	Pedro José Orcajada	AORMU	2:10:55
10.	José Antonio Pérez	MTHA	2:11:24
11.	Raúl Lorca	VEFMU	2:12:19
12.	Antonio Juan	SERV	2:12:39
13.	Manuel González	CDVTF	2:13:45
14.	Enrique Yepes	ABAMU	2:14:10
15.	Daniel Rodríguez	RAJMU	2:14:57
16.	Raúl Bastida	NOGMU	2:15:57
17.	Ruben Sánchez	NOGMU	2:15:57
18.	Tomás De Paco	CDRMU	2:21:48
19.	Jesús José Rico	FUEM	2:28:43
20.	Eduardo Dieguez	INDE	2:28:57
21.	Abel Pérez	ALCA	2:31:56
22.	Alfonso Bellón	MEBCR	2:46:42
23.	Francisco Ramos	RODAB	2:48:44
24.	Antonio Javier Meroño	CHTMU	2:49:12
25.	Marcos Giner	ALCA	2:50:00
26.	Joaquín Contreras	RANMU	2:52:05
27.	Sergio Céspedes	RVILM	2:54:58
28.	Pedro Ángel Paños	CHTMU	3:39:43
	Andrés Martínez	AORMU	NP
	Sergio Pay	CXCMU	NP

M50

1.	José Miguel Jiménez	ESTMA	2:06:33
2.	Manuel Paredes	CDRMU	2:08:09
3.	Marcos López	ZENZ	2:10:13
4.	José Luís Monreal	PUEA	2:10:40
5.	Manuel García	SUAM	2:10:46
6.	Óscar Cabeza	JBEB	2:10:46
7.	Andrés García	AORMU	2:11:34
8.	Manolo Aroca	INDE	2:25:36
9.	José María Fernández	TORMU	2:39:35
10.	Juan Luis Rodríguez	RVILM	2:47:10
11.	Joaquín Amat	RANMU	2:51:08
12.	José García	RVILM	3:00:57
13.	José Gil	JAMB	3:11:46
14.	Jorge Antonio Baena	CDRMU	3:21:42
15.	Emilio Rodríguez	CTAV	4:32:42
	David Juan	CTAV	DS Rt.57.8.3
	Manuel Ortega	AORMU	DS Rt.57.8.3
	Ramón Manzano	ALTIB	NP

M55

1.	Juan José Carbonell	ALCA	2:12:21
2.	Luis Antonio Casero	RECO	2:18:17
3.	Adolfo Garrido	BUROR	2:18:57
4.	Fulgencio Vilar	NOGMU	2:19:41
5.	Rubén Andrés Verdu	AELA	2:20:23
6.	José Manuel González	SDBC	2:21:56
7.	Bernardo Villanueva	RECO	2:26:45
8.	Antonio Galán	PATSE	2:29:36
9.	Jesús Francisco Rodriguez	RIBS	2:33:36
10.	José Luis Raga	CTAV	2:36:45
11.	Diego Tovar	RAJMU	2:37:01
12.	Jesús Frutos	CXCMU	2:40:30
13.	Luis Ángel Fernández	ZACZA	3:08:56
14.	Saturnino Ábalos	RANMU	3:10:55
15.	Jesús Gómez	RANMU	3:11:55

M60

1.	Julio Albaladejo	AROA	2:25:16
2.	Fernando Borrajo	PIES	2:27:18
3.	José Abelleira	CDRMU	2:31:12
4.	Manuel Atienza	INDE	2:34:46
5.	Juan Antonio Ilarza	INDE	2:36:36
6.	Francisco López	PUEA	2:47:09
7.	Leonardo García	RPIM	2:48:11
8.	Bernardo Cortés	NERMA	3:12:26
9.	Pascual Pérez	CRRMU	3:12:54
10.	Manuel Eugenio Sandoval	NOGMU	3:31:32
	Santiago Revuelta	CDRMU	AB

M65

1.	Miguel Ángel García	TRATF	2:30:34
2.	Roberto Rodrigo	ZENZ	2:43:54
3.	Antonio Bonilla	VELGU	2:45:35
4.	Juan Carlos Cortiles	CGTT	2:47:23
5.	Frederic Garrido	JBEB	2:55:01
6.	José Gálvez	RAJMU	2:58:08
7.	José Manuel Peña	ABDA	3:00:21
8.	Javier Bisbal	GOAM	3:03:01
9.	Juan De Dios Jiménez	KBAMU	3:31:51
10.	Federico Sáez	UNAAL	3:34:43
11.	Miguel Ángel Vílchez	ALBGR	3:56:32

M70

1.	José Antonio Serrano	FISL	1:32:15
2.	José L Martínez	ESPGU	1:38:52
3.	Domingo Pérez	NOGMU	1:43:21
4.	Francisco Luis Blasco	ALTIB	2:14:00
	Carlos Santoro	ALBAB	DS Rt.57.8.1

M75

1.	Saturnino García	INDE	2:11:47
2.	Domingo Ortega	UATB	2:14:29

MUJERES

F35

1.	Beatriz Román	SERV	2:09:49
2.	Sonia Vizcaíno	SISJ	2:16:06
3.	Ana Isabel Canovas	NOGMU	2:16:15
4.	María Del Rosario García-Cervigón	ALBAB	2:17:18
5.	Lara De Castro	ZACZA	2:21:13
6.	Cristina Palomo	GABMA	2:24:17
7.	Miriam García	NERMA	2:26:54
8.	Lidia Morales	ABAMU	2:30:29
9.	Rosa María Araujo	BUROR	2:31:05
10.	Carla Trillo	RFOLU	2:35:45
11.	Inmaculada AÁvarez	TRRMA	2:38:33
12.	Laura Ruiz	INDE	2:53:26
13.	Josefa Campillo	MEBCR	3:02:08
	Mercedes Velasco	CDRMU	NP

F40

1.	Ahlam El Kakdi (MAR)	UATB	2:10:41
2.	Silvia Piera	SERV	2:18:31
3.	Elsa Padrón	INDE	2:18:35
4.	María Rebeca Mariño	SDBC	2:18:49
5.	Angels Llobera	MONIB	2:21:31
6.	Vanesa Chirveches	JBEB	2:24:20
7.	Irma Lorena Duchi	NOGMU	2:28:29
8.	Inmaculada Cabrera	NOGMU	2:37:09
9.	Mari Huertas Miñarro	LORMU	2:40:57
10.	María Teresa Urdiales	NERMA	2:43:02
11.	Alina Echim	MATTE	2:53:13
12.	Flori Meseguer	CXCMU	3:01:54
13.	Francisca Cánovas	CHTMU	3:05:05
14.	Elena Nicolás	RANMU	3:18:33

F45

1.	Verónica Sánchez	TORZA	2:18:23
2.	Laura Villalba	METV	2:29:46
3.	María Alles	XTRIB	2:30:12
4.	Beatriz Barroso	NOYC	2:30:31
5.	María Ramis	MONIB	2:31:12
6.	Gabriela Sánchez	PIES	2:32:04
7.	Elena Villanueva	SELS	2:32:52
8.	María Víctoria Soler	BLCMU	2:34:58
9.	Josefa Soriano	LORMU	2:41:43
10.	Esther Sánchez	INDE	2:45:13
11.	Minerva González	CDRMU	2:50:18
12.	Ramona Trujillo	MEBCR	2:53:13
13.	Kirsty Rayner (GBR)	ESTMA	3:04:06
14.	Silvia Sánchez	NOGMU	3:16:46
15.	Eva María Muelas	NOGMU	3:20:19
	Yolanda Fernández	NERMA	NP

F50

1.	Margarita Fullana	INDE	2:25:56
2.	Silvia María Caso	INDE	2:26:03
3.	Inmaculada García	FUEM	2:32:44
4.	María Teresa Espinosa	FUEM	2:35:47
5.	Isabel Sandoval	NOGMU	2:36:09
6.	Cristina Díaz	ALCA	2:51:26
7.	Eva López	AAMM	2:55:50
8.	María Lia Vaquerizo	AAMM	2:56:12
9.	Mari Carmen Molina	BMOB	3:37:11
10.	Ana Belén Juaáez	PUEA	3:49:21
	Maribel García-Fraile	RVILM	AB

F55

1.	Carmen García	FUEM	2:37:40
2.	Carmen Dolores Sandoval	A97TF	3:07:41



3.	Antonia Sánchez	INDE	3:09:03
4.	María Dolores Millán	ALCA	3:45:11
5.	Francisca López	CRRMU	3:48:00
	Beatriz Montes	INDE	NP

F60

1.	Jane Wickham (GBR)	CORTF	2:49:43
2.	Susana Abad	NOGMU	3:22:06
3.	Soledad Toledo	INDE	3:56:33

F65

1.	María Delafuente	ALBGR	3:32:22
2.	María José Ballester	CTAV	4:32:59

F70

	Fidelina María Concepcion Pérez	ADNRU	AB



Campeonato de España 10 km Ruta Master
Crevillent (Alicante), 6 abril 2024

HOMBRES

M35

1.	Juan Antonio Pérez	SERV	29:51
2.	Jesús Ángel Olmos	VICVA	30:35
3.	Ricardo Rosado	BIKTO	30:59
4.	Rubén Sánchez	VICVA	31:32
5.	Lehsen Sidahmed	NOVTO	32:08
6.	Luis Miguel Sánchez	BIKTO	32:38
7.	José Gregorio Lucerón	TRRTO	32:46
8.	Miguel Delgado	ADMM	32:51
9.	Iván Martínez	PUEA	32:53
10.	Francisco Vicente Macía	MTHA	32:54
11.	Fernando Esperanza	ZOIHU	33:06
12.	Domingo Cuevas	RFJCU	33:09
13.	Alfonso Mendoza	TRACU	33:14
14.	Víctor Alonso	VICVA	33:29
15.	Antonio Martínez	PUEA	33:44
16.	Daniel López	VEFMU	33:46
17.	Ramón Martínez	PUEA	33:51
18.	Esteban Milena	TSICO	34:02
19.	José González	ACAMU	34:17
20.	Juan Gimeno	SERV	34:18
21.	José Miguel López	TSICO	34:28
22.	Fernando Javaloy	ACAMU	34:37
23.	Alejandro González	PUEA	34:40
24.	Héctor Pomares	DECA	34:43
25.	Javier Sánchez	BENA	34:44
26.	David Martínez	ALZVV	34:54
27.	Ismael Contreras	TSICO	35:17
28.	Ruben Arnau	SERV	35:20
29.	Carlos Alcañiz	ALZVV	35:33
30.	Damián Bravo	LORMU	36:06
31.	Luis Francisco García	ACAMU	36:32
32.	Juan Ignacio Rubio	RFBM	36:32
33.	Marceliano Esquinas	ASETO	36:37
34.	Ruben González	RFJCU	36:42
35.	Francisco Isidoro Catena	DECA	36:43
36.	Miguel Araque	RFJCU	37:01
37.	Antonio Manuel Armenteros	ENTJA	37:07
38.	José Luis Gamarra	PUEA	37:08
39.	Cruz Ángel Izquierdo	MEBCR	37:17
40.	Francisco Avilés	RAJMU	37:36
41.	Alejandro García	VILAA	37:54
42.	Antonio José Osuna	ASETO	38:00
43.	Juan Francisco Rodríguez	RAJMU	38:03
44.	Ignacio Flores	ALCA	39:45
45.	Cristian Candela	ALDA	40:51
	Alejandro Cases	PUEA	NP
	Anxo Castro	VICVA	NP
	Carles Montllor	BLAVI	NP
	Jonnathan Aguilera	AGIAL	NP
	José Manuel Villamor	INDE	NP

Clasificación por equipos

1.	Vicky Foods Athletics	VICVA	1:35:36
2.	C.A. Cárnicas Serrano	SERV	1:27:17
3.	C.A. Puerto Torrevieja	PUEA	1:39:10
4.	Atletismo Bikila	BIKTO	1:43:09
5.	Trotasierra Hoprnachuelos	TSICO	1:43:47
6.	Apol-Ana	BENA	1:44:24
7.	C.A. Rickysporteams Alzira	ALZVV	1:45:26
8.	Atletismo Alhama	ACAMU	1:45:26
9.	RunFaster JC Ossa Tarancón	RFJCU	1:46:52
10.	Atletismo Seseña	ASETO	1:51:21
11.	C.Rajaos Runners	RAJMU	1:54:56
12.	Almoradí Trtikilometros	ALDA	1:59:57
13.	Atletismo Alcoy	ALCA	2:03:37

M40

1.	David Martínez	MARLO	32:05
2.	Stuart Peter Spencer (GBR)	PUEA	32:33
3.	Isidro Salvador Tormo	K42V	32:52
4.	Octavio Sanchís	SERV	33:08
5.	Iván Robles	INDE	33:27
6.	Jaime Diaz	RODTO	33:29
7.	Ignacio Pastor	ONTV	33:35
8.	Mohamed Rida Younes	LLEA	33:38
9.	Israel Cañamero	RODTO	33:42
10.	Juan Miguel Maillo	ADAOR	33:45
11.	Manuel Mas	CREA	33:49
12.	Daniel Antón	CANM	33:51
13.	Miguel Ángel Torrecilla	ALBAB	34:01
14.	Raúl Granjo	TRRTO	34:24
15.	Iván Del Barrio	DAWV	34:30
16.	Alejandro Cordoba	INDE	34:31
17.	Jorge Mari	GANV	34:33
18.	Amador Pena	SDCC	34:33
19.	Nicolás Alejandro Tucci (ARG)	BENA	34:36
20.	Antonio José Ramirez	TSICO	34:36
21.	Francesc Xavier Verdu	ONTV	34:39
22.	José Manuel Fernández	ASTSE	34:42
23.	David Álvarez	NOVTO	34:49
24.	Pablo Paris	ALZVV	34:59
25.	Antonio Llorens	BENA	35:04
26.	Javier Ayuso	CREA	35:07
27.	Juan Salvador Díaz	ENTJA	35:12
28.	Francisco Lorenzo	CREA	35:12
29.	Antonio Carvajal	CASSE	35:13
30.	Rubén Álvaro	CRECR	35:17
31.	Pablo Sosa	CRECR	35:33
32.	Francisco Rueda	GUAMA	35:35
33.	Juan Manuel González	XATV	35:38
34.	Jesús Ballesta	TSICO	35:38
35.	Raúl Palacios	ANOA	35:40
36.	Francisco Javier Duran	MARLO	35:40
37.	Adrián Navarro	ABDA	35:43
38.	Rubén Caballero	ABDA	35:43
39.	David García	CASSE	36:02
40.	Hugo Tejeda	TRACU	36:17
41.	Manuel Sobral	PINPO	36:20
42.	Andres Alberto González	AELA	36:23
43.	José Miguel Medina	ALBAB	36:30
44.	José Antonio Diaz	INDE	36:31
45.	Andres Silvente	LORMU	36:35

46.	Juan Gomis	ALCA	36:38
47.	Samuel Bodas	NOVTO	36:59
48.	Francisco José De Sala	RFJCU	37:01
49.	Miquel Pellicer	GANV	37:04
50.	Antonio David Martínez	ALBAB	37:18
51.	Juan Emilio Miras	NOGMU	37:20
52.	Ramiro Vivas	PUEA	37:26
53.	Francisco Javier Parejo	ALBAB	37:29
54.	Iban Romero	NOGMU	37:57
55.	Ismael Hernández	CDGAL	38:11
56.	José Manuel Viruel	GUAMA	38:21
57.	Juan Luis Pérez	MTHA	38:22
58.	Óscar Antonio Mas	CORAA	38:27
59.	José Antonio Hernández	PUEA	38:37
60.	Justo Sánchez	VALTO	38:43
61.	David Oliveros	RFOLU	38:44
62.	Antonio Iñesta	MTHA	38:57
63.	Sergio Jiménez	ASETO	39:00
64.	Antonio Parra	PUEA	39:15
65.	Fabián Escolano	MTHA	39:21
66.	Sergio Martínez	VALM	39:29
67.	David Caballero	NOGMU	39:31
68.	Raúl Griñán	NOGMU	39:33
69.	Pedro José Pérez	PENSA	39:39
70.	Juan Belmonte	ALBAB	39:43
71.	Ignacio Hernández	INDE	39:53
72.	Juan Antonio Ollero	NOVTO	40:05
73.	Jesús Fernández	ADAOR	40:25
74.	Vicente García	CREA	40:55
75.	Alberto Lozano	ASETO	41:05
76.	Sergio Mera	NOVTO	41:09
77.	Francisco Núñez	RODAB	41:10
78.	Iván Soria	BENA	41:36
79.	Carlos Gálvez	INDE	41:48
80.	Fernando Jesús Bernal	AELA	42:26
81.	Jorge Sanchís	CDVTF	46:50
	Andres Mico	K42V	AB
	Jaouad El bissis (MAR)	NOVTO	NP
	Anibal Llamazares	METV	NP
	Cristian Alejandro Merino	SANA	NP
	Emilio López	ALBAB	NP
	Ismael Romero	TSICO	NP
	Jaouad Boualame	ALBAB	NP
	José Manuel Caplliure	ALZVV	NP
	Juan Antonio Fernández	ABDA	NP
	Juan Cano	MEBCR	NP
	Mario Molina	LORMU	NP
	Miguel Ángel Barzola	VICVA	NP
	Miguel Silla	LOMVV	NP
	Raúl Gómez	ATRGR	NP

Clasificación por equipos

1.	Atletisme Crevillent	CREA	1:44:08
2.	Maratón Rioja	MARLO	1:44:19
3.	CD Galosport	CDGAL	1:45:28
4.	Atletismo Noves	NOVTO	1:46:42
5.	Trotasierra Hornachuelos	TSCIO	1:47:27
6.	Atletismo Albacete	ALBAB	1:48:00
7.	Guadalhorce-Alora	GUAMA	1:48:39
8.	C.A. Puertas Lorca	LORMU	1:49:00
9.	C.A. Puerto Torrevieja	PUEA	1:53:40
10.	Nogalte-Hogar Lumbreras	NOGMU	1:54:48
11.	Marathon Crevillente	MTHA	1:56:40
12.	RunFaster JC Ossa Tarancon	RFJCU	1:59:13
13.	Atletico Novelda	ANOA	2:01:14

M45

1.	Reyes Estévez	HOKM	32:14



2.	Javier Díaz	SPEMA	32:21
3.	Severino Felipe	ALBAB	32:30
4.	Juan Fernando Lara	CDGAL	33:32
5.	Israel Ropero	ADAOR	33:36
6.	Juan Torres	CDGAL	33:45
7.	Jesús Montejano	RODAB	34:26
8.	José Luis Arenas	UTIV	34:27
9.	Iván Marín	SANBU	34:31
10.	José Antonio Marín	ALBAB	34:37
11.	Antonio Borrego	PODM	34:41
12.	Albert Caballero	BLAVI	34:45
13.	José Ángel Sañudo	POLS	34:54
14.	Carlos Molina	NOVTO	34:54
15.	Sergio Abad	ZENZ	35:10
16.	Mariano Val	ZENZ	35:17
17.	Pedro Moya	ECOAV	35:19
18.	Jesús Bravo	SPRM	35:20
19.	David Sánchez	VBECO	35:23
20.	Norberto A. López	A97TF	35:45
21.	Ruben Mateo	VEFMU	35:56
22.	Lucio José Martínez	LORMU	36:12
23.	Francisco José Sánchez	ALBAB	36:21
24.	Santiago Miguel Patiño	EPRTO	36:24
25.	Juan Antonio Vera	GUAMA	36:31
26.	Juan José García	GUAMA	36:33
27.	Francisco Jesús Martínez	MARLO	36:34
28.	David Blay	ALZVV	36:36
29.	Gerardo Fonseca	ASETO	36:44
30.	Manuel García	ALBAB	36:50
31.	Carlos Alberto Pons	VINA	37:04
32.	Francisco Javier Robles	ALBAB	37:10
33.	Fernando Martínez	TSICO	37:13
34.	Jesús García	TRATE	37:20
35.	Rafael Móscardo	XATV	37:34
36.	José Antonio Gómez	ALDA	37:34
37.	Joaquín Almela	INDE	37:42
38.	Javier López	BENA	37:45
39.	José Antomio Móscardó	CRSV	38:00
40.	José Antonio Pacheco	MEBCR	38:09
41.	Raúl Moya	CREA	38:25
42.	Alejandro Seara	BENA	38:28
43.	Antonio Briz	ALBAB	38:31

44.	Raúl Lorca	VEFMU	39:12
45.	José Cristian Sánchez	RFJCU	39:20
46.	Marco Antonio De Luis	PCRTF	39:23
47.	Luis Miguel Pérez	MARLO	39:28
48.	Manel Vergara	MARLO	39:28
49.	Carlos Cervantes	BIKTO	39:32
50.	Carlos Milla	RODAB	39:35
51.	David Martínez	INDE	39:42
52.	José Ignacio López	MARLO	39:50
53.	Raúl Roig	ALCA	40:10
54.	Francisco Martin Disla	FYEMU	40:25
55.	Jorge Gómez	MARLO	40:52
56.	Fernando Camino	ACLLO	40:57
57.	Josue Sánchez	ASETO	41:18
58.	Javier Espinosa	ASETO	41:22
59.	Pablo Joaquín Quesada	MILA	41:38
60.	Cesar Mínguez	NOVTO	41:44
61.	Alfredo González	CDRMU	43:59
	Antonio Carretero	PECA	NP
	Daniel Andres	VELGU	NP
	Francisco Ramos	RODAB	NP
	José Antonio Muro	ZENZ	NP
	José Luis Gea	FALMU	NP
	José Luis Rodajo	RFOCU	NP
	José Miguel Gómez	VAGC	NP
	Juan José Duque	ATAAL	NP
	Nacho Dieste	ZUEZ	NP
	Rubén Delgado	CDGAL	NP

Clasificación por equipos

1.	Atletismo Albacete	ALBAB	1:43:28
2.	Atletismo C.P. La Roda	RODAB	1:44:13
3.	ADAS CUPA	ADAOR	1:45:41
4.	LEA La Blanca	BLAVI	1:49:15
5.	Apol-Ana	BENA	1:56:00
6.	Maraton Rioja	MARLO	2:00:10
7.	Runtriton Cartagena	CDRMU	2:07:06
8.	CA Puerto Cruz Realejos	PCRTF	2:07:06
9.	CA Fondistas Yecla	FYEMU	2:08:52
10.	Atletas 97	A97TF	2:11:05

M50

1.	Juan Antonio Gude	ADAOR	33:51
2.	Luis Felix Martínez	SERV	33:52
3.	Eduardo Pascual Verdú	ALBAB	33:53
4.	Julian Ramirez	SERV	33:54
5.	Ignacio Jesús Rodríguez	UDATO	34:31
6.	Óscar Fernández	POLS	34:35
7.	Antonio Ojeda	RODAB	34:36
8.	Jordi Carrasco	PINPO	34:40
9.	(f) David White (GBR)	POLS	34:46
10.	Francisco Javier Malo	TSICO	34:49
11.	Sergi Cinca	IRUB	34:50
12.	Víctor Ramón Peña	POLS	34:53
13.	José María Santamaría	SANBU	35:00
14.	Carlos Andres Lucas	RODAB	35:11
15.	Juan Tomas León	TSICO	35:13
16.	Jon Koldo González	BLAVI	35:24
17.	José Luis Del Nogal	PAVGR	35:48
18.	José Luís Monreal	PUEA	35:48
19.	Francisco Javier Jaén	TSICO	35:56
20.	Raúl Carreras	TURTE	35:57
21.	Raúl López	MARLO	36:04
22.	Marc Tort	MOLB	36:04
23.	Diego Lara	CSUEX	36:07
24.	Fernando García	ALBAB	36:09
25.	Alfonso Diez	MARLO	36:11
26.	Francisco Molina	LORMU	36:13
27.	Javier Melguizo	PAVGR	36:19
28.	Fernando Alvarado	MILTO	36:23
29.	José Ramon Arredondo	PAVGR	36:28
30.	Pablo Carrio	LCTO	36:42
31.	Jesús Pablo Egea	TURTE	36:43
32.	Francesc Marsol	CAGB	36:43
33.	Juan Pablo Villalobos	GUAM	37:01
34.	Fabian Roncero	INFS	37:06
35.	Marcelo Lanza	SDCC	37:08
36.	Juan Carlos Irago	MARLO	37:27
37.	Florentino Oliva	INFS	37:31
38.	Julio Antonio Iglesias	EAPEX	37:36
39.	Carlos Antonio Villalba	SUAM	37:50
40.	David Nombela	INDE	37:58
41.	Víctor Manuel Fernández	LLEA	37:59
42.	José Manuel García	ADAOR	38:14
43.	David Marsol	CAVB	38:37
44.	Jesús Ganso	INFS	38:41
45.	Andrés García	AORMU	38:41
46.	Alberto López	SORSO	38:54
47.	Juan Antonio Araujo	MILTO	38:59
48.	Francisco Santacreu	CVCA	39:02
49.	José Ángel Hernández	INDE	39:03
50.	Xavier Forne	AETT	39:04
51.	Miguel Ángel Gil	BLAVI	39:06
52.	Daniel Alvarez	CORB	39:09
53.	Raúl Moreno	CERVM	39:14
54.	Juan Manuel Chica	GUAMA	39:18
55.	Luis Miguel Sánchez	MARCA	39:29
56.	José Antonio Robles	ALBAB	39:36
57.	Lucio Escribano	ALBAB	39:48
58.	José Antonio Barberán	ALBAB	40:10
59.	Luis Espinosa	TEAM	40:22
60.	Roberto Javier Machín	PCRTF	41:21
61.	Miguel Ángel Pellin	BENA	41:25
62.	Gerardo Vargas	GUAMA	41:42
63.	Jorge Villanueva	SANBU	42:26
64.	Antonio Alcalá	GJOGR	42:28
65.	Víctor Vendrell	XTRIB	42:34
66.	Ramón Anadón	MARLO	42:51
67.	Jorge De La Peña	RFJCU	42:52
68.	Daniel Rodríguez	ORIO	42:59
69.	Luis Javier Cascón	SANBU	43:05
70.	Juan Carlos De Cabo	SANA	43:27
71.	Cesar López	CORAA	43:28
72.	David Cuesta	ALCA	43:42
73.	Toni Bermudez	UABB	43:53
74.	Gustavo Santos	MARLO	44:58
75.	Igor Aguirrebeitia	SANBU	45:16
76.	Moises Huertos	REDV	46:42
77.	Miguel Ángel Sánchez	NOVTO	50:28
	Diego López	ALBAB	NP
	Jesús Alvarado	MILTO	NP
	Jesús Gutiérrez	GUAMA	NP
	Jesús Ruano	RFOCU	NP
	Mario Gómez	KUKBI	NP
	Pablo Ubeda	CDRMU	NP

Clasificación por equipos

1.	C.A.Carnicas Serrano	SERV	1:42:59
2.	Atlético Polanco	POLS	1:44:14
3.	Trotasierra Hornachuelos	TSICO	1:45:58
4.	Atletismo Maracena	PAVGR	1:48:35
5.	Atletica Turolense	TURTE	1:48:39
6.	Atletismo Albacete	ALBAB	1:49:38
7.	Maraton Rioja	MARLO	1:49:42
8.	InfiCant - Villa de Noja	INFS	1:53:18
9.	C.D. Atletismo Briviesca-NORPETROL	SANBU	2:00:31



M55

1.	Miguel Ángel Plaza	SERV	35:13
2.	Juan Antonio Ramos	POLM	35:53
3.	Manuel González	TURTE	35:59
4.	Josu Ronda	KUKBI	36:09
5.	Manuel López	TRRMA	36:16
6.	Juan Carlos Pousa	VALM	36:18
7.	Víctor Javier Gallego-Casilda	VALM	36:41
8.	Pascual Pérez	MTHA	36:58
9.	Agustin Molina	NERMA	36:59
10.	Jesús De Miguel	SORSO	37:24
11.	Juan Francisco Ruiz	VALM	37:41
12.	Miguel Ángel Bocos	TORZA	37:43
13.	Óscar Carreras	TURTE	37:59
14.	Antonio Zafra	ALBAB	38:11
15.	José Manuel Castrejón	VALM	38:29
16.	Juan Luis Calvo	KORBI	38:44
17.	Bernardo Ortiz	SPEMA	38:55
18.	Gregorio Murciano	AAAO	39:11
19.	Wilson Alfonso Gallegos	RAJMU	39:17
20.	Eduardo Peña	NOVTO	39:18
21.	Abelardo Martínez	ALBAB	39:23
22.	Javier Poveda	MTHA	39:35
23.	Gerard Escriche	INDE	39:44
24.	Francisco Fernández	BENA	39:47
25.	Manuel Poveda	ALBAB	40:28
26.	Salvador Espinosa	MTHA	40:41
27.	Juan Eloy Manzano	INDE	40:50
28.	Julio Pastor	CTAV	40:52
29.	José Santiago Bello	A97TF	41:24
30.	Antonio De Rojas	ALDA	41:32
31.	Miguel Ángel García	VBECO	41:34
32.	Francisco Marí	AJOVV	41:41
33.	Juan Ignacio López	ALBAB	42:13
34.	Ángel Gomis	INDE	42:14
35.	Valentin Vizosa	AAMM	42:29
36.	Carlos Martínez	VALM	43:05
37.	Ignacio Redondo	AJOVV	43:57
38.	José Sanchiz	ANOA	44:22
39.	Benito Gómez	VALM	44:31
40.	Francisco Viciano	URRCS	44:32
41.	David Cester	LGRLU	44:35
42.	Joan Miquel Coromina	LLMB	45:18
43.	Ignacio Cebrián	CRRV	46:06
44.	Antonio Calvo	MIAEX	46:17
45.	Abel Ferris	PECA	48:38
	Juan Pedro Sanz	LLMB	AB
	Felix Cuesta	AELA	NP
	Ferran De Torres	TEBT	NP
	Ferran Rey	LLMB	NP
	Javier Martínez	RAJMU	NP
	José Javier Soligó	TROCO	NP
	José Juan Iniesta	CSTAB	NP
	Juan Sempere	MTHA	NP
	Luis Claudio Sepúlveda	TACMA	NP

Clasificación por equipos

1.	A.A. Valdemoro	VALM	1:50:40
2.	Marathon Crevillente	MTHA	1:57:14
3.	Atletismo Albacete	ALBAB	1:58:02

M60

1.	José Suárez	SDCC	36:41
2.	Óscar Vicente Alarcón	PAVGR	36:41
3.	Manuel Domínguez	CAOSE	36:46
4.	José Antonio Amorós	VILAA	37:49
5.	José Perona	ALBAB	38:19
6.	Juan Carlos Díaz	CAOSE	39:05
7.	José Antonio Morales	MAJM	39:23
8.	Vicente Felis	INDE	39:25
9.	Vicente Puchol	MORV	39:54
10.	Javier Ibáñez	MAJM	40:11
11.	Pedro Milán	AELA	40:24
12.	Jesús María Remírez	HIRNA	40:48
13.	Eduardo Escolar	CDRMU	40:59
14.	Juan José Barberá	MAJM	41:02
15.	Manuel Serrano	ANOA	41:12
16.	Peter Neil Benjamín	ALBAB	41:24
17.	Roberto Reina	EDCMU	41:28
18.	Clemente Egido	ALBAB	41:52
19.	Antonio Aguilar	CDRMU	42:08
20.	Jesús Santos	SDCC	42:20
21.	Ángel Luis López	INDE	42:35
22.	Julio Albaladejo	AROA	42:38
23.	Francisco Javier Cepeda	SDCC	44:06
24.	Juan Antonio Bru	MTHA	44:15
25.	José Ferris	AELA	44:17
26.	José Eugenio Pérez	LODNA	44:36
27.	Francois Jesús Vilalta	CAICS	44:51
28.	Luis Estévez	GUAM	45:02
29.	José Antonio Palao	FYEMU	45:45
30.	Roberto García	BENA	46:02
31.	Pedro José García	PCRTF	46:22
32.	Andres Lorenzo Macias	BENA	46:44
33.	José Antonio Edo	URRCS	47:17
34.	Antonio García	BENA	47:21

35.	Vicente Mira	ANOA	53:22
	Juan Francisco Romera	TRRTO	NP

Clasificación por equipos

1.	E.A. Majadahonda	MAJM	2:00:36
2.	Atletismo Albacete	ALBAB	2:01:35
3.	SD Compostela Atletismo	SDCC	2:03:07
4.	Apol-Ana	BENA	2:19:51

M65

1.	Gustavo Gómez	ADMM	41:29
2.	Antonio Moya	INDE	41:29
3.	Regino Jesús Zamora	ILLIG	41:30
4.	Salvador Martínez	FYEMU	42:42
5.	Patricio Cid	AKIM	42:55
6.	Miguel Díez	INDE	42:59
7.	Manuel García	ALBAB	44:28
8.	Ramon Martínez	PUEA	45:37
9.	Carlos Carbonell	CRRV	46:47
10.	Francisco Espla	BENA	47:05
11.	Tomás Briñas	CANM	48:54
12.	Enrique Carmona	PAVGR	49:23
13.	Antonio Navarro	KUKM	52:20
14.	Emiliano Martín	RENSS	52:34
15.	Francisco Oltra	TRAAA	53:48
16.	Vicente Sánchez	FALMU	54:09
17.	José Español	TURTE	56:15
	Ángel Montes	INDE	NP
	Antonio Bonilla	VELGU	NP
	Cipriano Benito	DAWV	NP
	Jorge Martínez	ALBAB	NP
	Manuel Paterna	CSTAB	NP

M70

1.	Pablo Fervenza	SAMPO	44:53
2.	Óscar Calve	MARLO	46:37
3.	Salvador González	LINCA	46:54
4.	Francisco Pozo	LLMB	49:03
5.	Domingo Pérez	NOGMU	49:12
6.	Jesús María Turiso	ESCS	54:21
7.	Domingo Nicasio Hernández	A97TF	57:04
	Carlos Santoro	ALBAB	NP
	Estanislao Báidez	AELA	NP

M75

1.	Antonio Mohedano	INDE	49:01
2.	Florentino Martín	TSICO	51:22
3.	Isidro Aguiar	A97TF	53:56
4.	Ángel Luis Rodríguez	MARLO	54:12

M80

1.	Juan López	CATTO	51:55RC

MUJERES

F35

1.	Gema Martín	STTBI	35:54
2.	Jessica Guerrero	SERV	37:11
3.	María Del Rosario García-Cervigón	ALBAB	38:19
4.	Lorena Rodríguez	ALCA	38:28
5.	Thi Hue Nguyen	POLM	38:46
6.	Raquel Landín	ALBAB	39:14
7.	Francisca Marisol Almirón (PAR)	COCM	39:28
8.	Beatriz Martínez	ZOIHU	39:31
9.	Raquel Miró	ADAOR	39:42



10.	Yéssica Velasco	COCM	39:43
11.	Neus Mas	SAFV	39:56
12.	Patricia Cabedo	RPIM	40:26
13.	Gema Gómez	CACM	40:32
14.	Marta Exposito	CRECR	40:44
15.	Carmen Mazuecos	CRECR	40:44
16.	Penelope Raquel Baños	NOGMU	42:25
17.	Cristina Izarra	MEBCR	42:58
18.	Esperanza López	INDE	45:17
19.	Paula Díaz	RPIM	45:37
	Cristina De La Torre	PUEA	NP
	Laura Méndez	INDE	NP

Clasificación por equipos

1.	Bilbao Atletismo	STTBI	1:52:35
2.	Union Atletica CUA	CRECR	2:05:50
3.	Atletismo Albacete	ALBAB	2:06:08
4.	Nogalte-Hogar Lumbreras	NOGMU	2:06:10
5.	C.A.Carnicas Serrano	SERV	2:07:12
6.	Running Pinto Seoane - Pampin	RPIM	2:07:31
7.	Club Corredores	COCM	2:10:21

F40

1.	Azucena Díaz	STTBI	36:08
2.	Estela Navascues	INDE	37:24
3.	Ana Llorens	PAMNA	37:36
4.	María Isabel Ferrer	LLEA	38:30
5.	Esther Rodríguez	ADAOR	38:39
6.	Ana María Ribera	PUEA	38:49
7.	María Ruiz	CAIGC	38:52
8.	Miren Eguzkiñe Aspiazu	STTBI	40:33
9.	Mari Ángeles Magán	RODAB	40:55
10.	María Fatima De Freitas	RPIM	41:28
11.	Carmen Mendoza	NOVTO	42:03
12.	Iria Fernández	ADAOR	42:17
13.	María José Jiménez	MEBCR	42:28
14.	Verónica Del Pino	PCRTF	42:54
15.	Eva Parrado	CALB	43:12
16.	Sabina Rico	NOGMU	43:42
17.	Martina Tasende	ADAOR	43:48
18.	Laura Tomás	SERV	44:10
19.	Eva Morraja	TRATE	44:21
20.	Noelia Martín	AAMM	44:26
21.	Elena Ledo	ADAOR	44:44
22.	Susana Fernández	PUEA	45:08
23.	Clara Argente	SERV	45:51

24.	Tania Orviso	MARLO	48:51
	Paula Viviana Ramírez	ATAAL	AB
	Almudena De La Ossa	RFJCU	NP
	Ana Belén Morales	MEBCR	NP
	Ana Belén Muñoz	CRECR	NP
	Mariana Cantero	ADMM	NP
	Silvia Piera	SERV	NP

Clasificación por equipos

1.	Atletismo C.P. La Roda	RODAB	2:00:53
2.	ADAS CUPA	ADAOR	2:04:44
3.	C.A.Puerto Torrevieja	PUEA	2:07:28
4.	A. A. Moratalaz	AAMM	2:20:26

F45

1.	Pilar Fernández	BLAVI	37:06
2.	María José De Toro	RODAB	39:04
3.	Almudena García	PAVGR	39:30
4.	Natalia Bustamante	VICVA	39:58
5.	Gema Olave	MARLO	40:54
6.	Roser Mañosa	METV	41:38
7.	Carmen Cantero	TRATE	41:39
8.	Sandra Hervás	RODAB	42:01
9.	María Teresa Íñiguez	RPIM	42:35
10.	Ana Laura Buero	SCOZ	42:42
11.	María Isabel Sixto	BLAVI	43:07
12.	Susan Hamer (GBR)	AELA	43:20
13.	Natalia Rivas	CGBS	43:38
14.	Carolina Sánchez	ALCA	43:47
15.	Sandra Sánchez	RFJCU	43:52
16.	Rebeca Mendoza	TORV	44:14
17.	Eva Moreno	CRECR	44:22
18.	Ramona Trujillo	MEBCR	44:34
19.	María Tarrío	SDCC	45:12
20.	Nuria Larred	MTHA	45:45
21.	Vanessa Conejero	RPIM	46:25
22.	Lola Aranda	VILAA	47:17
23.	Silvia Albín	MEBCR	47:17
24.	Filomena Quintero	CDVTF	49:26
	Ana Belén Bernalte	CRECR	AB
	Rosa María Delgado	AAMM	AB
	Joanne Spencer (GBR)	PUEA	NP
	Egipto Flamarique	CGBS	NP
	María Del Carmen Palma	PAVGR	NP
	María Jesús Pallicer	INDE	NP
	María Rocío Exposito	AMJEX	NP
	Rocío Sibajas	TACMA	NP
	Susana Romero	RFJCU	NP
	Zhor El Amrani	PAVGR	NP

Clasificación por equipos

1.	Maraton Rioja	MARLO	2:06:55
2.	SD Compostela Atletismo	SDCC	2:14:03
3.	Running Pinto Seoane - Pampin	RPIM	2:14:04
4.	Atletismo Membrilla	MEBCR	2:19:10
5.	GA Lluïsos Mataro	LLMB	2:25:32

F50

1.	Arancha Tejero	DAWV	39:58
2.	María López	NOGMU	40:03
3.	Rosario Gómez	RODAB	40:54
4.	Silvia Vega	STTBI	41:04
5.	María Soledad Aurora Leiro	SDCC	42:02
6.	Emilia Zabas	CERVM	43:23
7.	Fuencisla Juan	PUEA	43:31
8.	Beatriz Molina	BOMM	44:24
9.	Esther Tomas	LLMB	44:41
10.	Damiana Cañizares	JANJ	45:20



11.	María Lia Vaquerizo	AAMM	45:41
12.	Ángela Araujo	MILTO	46:32
13.	Víctoria González	SDCC	46:49
14.	María Isabel Arenos	VINCS	48:22
15.	Ana Isabel Iniesta	ALBAB	48:35
16.	Meritxell Salvador	LLMB	50:25
17.	Montserrat Ibáñez	ANOA	50:41
18.	Reyes Viera	LLMB	52:05
19.	Ana Esther Fidalgo	LLMB	52:05
20.	Mari Martínez	CNVB	53:54
21.	María Teresa Almela	INDE	54:35
22.	Joséfina Riber	SDCC	55:29
	Esther Álvarez	CGBS	NP
	Henar Fernández	MOTM	NP
	Montserrat Sánchez De Las Matas	RFOCU	NP
	Silvia Ferreiro	UNAAL	NP

F55

1.	Mónica Arias	MARLO	41:08
2.	Blanca Blanco	AAAO	43:28
3.	María Miranda	MARLO	44:53
4.	Ana Isabel Veguillas	RPIM	45:04
5.	María Carmen Domínguez	MEBCR	47:19
6.	Rosa Gilabert	ABMCS	48:54
7.	María José Valle	MARCA	50:00
8.	María Del Sol Haro	AAMM	50:19
9.	María Dolors Ruiz	LLMB	50:26
10.	María Nicolás	ALCMU	50:31
11.	Aurora Arriete	CHICA	50:45

12.	Ana Herrador	MTICO	53:35
13.	Emilia Domenech	VBECO	55:58

F60

1.	Ana Isabel Arias	VELGU	48:15
2.	María José Hidalgo	AROA	49:04
3.	Francisca Tárraga	AELA	50:22
4.	Ángeles Gris	COCM	51:10
5.	Magdalena López	VALM	51:47
6.	Julia Llopis	ALBAB	53:52
7.	Veronique Foulon (FRA)	LLMB	55:14
8.	Vega García	BIRNA	56:56
	Inés Belén Silva	CSUEX	AB

F65

1.	María Teresa Ruzafa	CREA	47:15
2.	María Marcelina Hernáiz	MARLO	47:28
3.	Begoña Minayo	SOPBI	49:59
4.	María Carmen Rodríguez	SDCC	51:31

F70

1.	Milagros Álvarez	LCTO	56:49

F75

1.	María Consuelo Alonso	LYNM	57:05 RE



Campeonato de España Subida Vertical Candeleda (Ávila), 13/14 abril 2024

HOMBRES

M35 - 7,5 km (+1.040 m)

1.	Juan Navarro	GYMIB	48:48
2.	Diego Díaz	KIMS	49:16
3.	Marc Rocadembosch	JBEB	49:16
4.	Oriol Valverde	MATTE	53:42
5.	Tomás Gómez	PUEPA	55:27
6.	Alberto Pastor	SUAM	1:02:01
	Rodrigo Eduardo Chandia (ARG)	SUAM	NP

M40 - 7,5 km (+1.040 m)

1.	Daniel Remón	SURCO	48:48
2.	Raúl Díaz	CDVTF	49:34
3.	Higinio Gallego	SAICR	52:29
4.	David Rueda	PUEPA	53:14
5.	Jorge Daniel Rodríguez	PIES	53:56
6.	Marcos Longares	ZENZ	57:24
7.	Hugo Sánchez	CANAV	57:40
8.	Narciso Abalo	SDBC	59:34
9.	Juan Manuel Pérez	KIMS	1:00:03
10.	Fernando Siverio	CDVTF	1:00:33
11.	Agustín David Reyes	GUITF	1:01:12
12.	Andrés Martín	CANAV	1:01:57
13.	Juan Carlos Rodríguez	ECOAV	1:03:55
14.	Airam Molina	CDVTF	1:10:09
15.	Luis Ángel Monterrubio	INDE	1:17:19
16.	Jorge Sanchís	CDVTF	1:18:35

M45 - 7,5 km (+1.040 m)

1.	Daniel Sanz	INCBU	46:07
2.	Andrés Moreno	TSICO	48:57
3.	Pablo Villalobos	ADMM	50:23
4.	Ignacio Cardona	LLEA	52:11
5.	Gustavo Delgado	MILTO	52:26
6.	Santiago Mezquita	LABL	53:25
7.	José Javier Gómez	LARS	55:40
8.	Sergio Martín	BIKTF	56:57
9.	David Humara	KIMS	58:18
10.	Javier Rodrigo	SPRM	59:36
11.	Hugo Turienzo	LABL	1:00:41
12.	Agustin Caceres	PENB	1:01:00
13.	Antonio Alonso	RPIM	1:02:06
14.	Abel Pérez	ALCA	1:05:26
15.	Iván Bartolo	CANAV	1:05:58
16.	Ignacio Herrero	MILTO	1:08:30
17.	Eusebio Pérez	CANAV	1:13:16
18.	Miguel Ángel Jiménez	ECOAV	1:16:02
19.	Francisco Ramos	RODAB	1:18:16
20.	David Ávila	CANAV	1:22:22
	Alberto Gutiérrez	CNVB	AB
	Alfonso López	JBEB	NP
	Carlos Martín	SPRM	NP
	José Antonio Muro	ZENZ	NP
	Miguel Ángel Sánchez	AELA	NP

M50 - 7,5 km (+1.040 m)

1.	Carlos Jesús Hernández	ALMTF	53:33
2.	José Manuel León	GUITF	54:14
3.	Emilio Montilla	BIOLU	55:28
4.	Julio Antonio Iglesias	EAPEX	56:57
5.	Marcos López	ZENZ	58:31
6.	Lluis Olive	MOLB	1:01:07
7.	Francisco Martínez	LABL	1:02:43
8.	José Gil	JAMB	1:03:22
9.	José María Fernández	TORMU	1:06:27
10.	Toni Santisteban	PENB	1:15:15
	José Manuel Luis	CANAV	NP

M55 - 7,5 km (+1.040 m)

1.	Carlos Martín	UDATO	54:49
2.	Bernardo Villanueva	RECO	56:09
3.	Ángel De La Encarnación	INDE	59:18
4.	Gabino Fernández	SAICR	59:19
5.	Manuel Pico	MONIB	1:01:23
6.	José Manuel González	SDBC	1:03:13
7.	Jesús Francisco Rodríguez	RIBS	1:07:48

M60 - 7,5 km (+1.040 m)

1.	Fernando Borrajo	PIES	57:42
2.	José Vicente Mañez	GANV	1:02:53
3.	José Antonio Salgado	BIRNA	1:10:00
4.	Jordi Aguilaniedo	CAMB	1:25:53

M65 - 7,5 km (+1.040 m)

1.	Pedro Antonio Rodríguez	SAVM	1:10:49
2.	Frederic Garrido	JBEB	1:14:03
3.	Javier Bisbal	GOAM	1:14:20

4.	Andrés Alañón	AJUM	1:15:53
5.	Isidro Rodríguez	SUAM	1:19:54
6.	Antonio Torres	CNVB	1:20:24
7.	Miguel Ángel Vílchez	ALBGR	1:38:33

M70 - 4,7 km (+670 m)

1.	Carlos Santoro	ALBAB	45:44
2.	José Antonio Serrano	FISL	46:54
3.	José Luis Martínez	ESPGU	49:11
4.	Domingo Pérez	NOGMU	50:12
5.	Francisco Luis Blasco	ALTIB	1:10:14

M75 - 4,7 km (+670 m)

1.	Antonio Mohedano	INDE	50:28
2.	Domingo Ortega	UATB	1:07:15

MUJERES

F35 - 7,5 km (+1.040 m)

1.	Oihana Kortazar	DURBI	50:28
2.	Silvia Lara	NERMA	55:21
3.	Eva Sayago	GABMA	57:09
4.	Sladjana Zagorac (SRB)	SPRM	1:02:15
5.	Oihane Unzalu	DURBI	1:02:37
6.	Garazi Sampedro	DURBI	1:03:53
7.	Laura Díaz	AJUM	1:13:46
8.	Elena Iglesias	SUAM	1:16:56

F40 - 7,5 km (+1.040 m)

1.	Charlotte Cotton (GBR)	ADMM	57:15
2.	Silvia Piera	SERV	1:02:37
3.	María Rebeca Mariño	SDBC	1:03:10
	Sofía García	NERMA	NP

F45 - 7,5 km (+1.040 m)

1.	Verónica Sánchez	TORZA	55:48
2.	María Ramis	MONIB	1:04:06
3.	Irantzu Chinchetru	BLAVI	1:07:41
4.	Gabriela Sánchez	PIES	1:08:28
5.	Alina Echim	MATTE	1:13:42
6.	Ana Belén Díaz	CDVTF	1:36:53
	Esther Pascual	UGEB	NP

F50 - 7,5 km (+1.040 m)

1.	Presen Puyal	ZENZ	1:12:45
2.	Aurora Jiménez	ECOAV	1:14:04
3.	Mari Carmen Molina	BMOB	1:35:59
	Nuria Etxegarai	DURBI	NP

F55 - 7,5 km (+1.040 m)

1.	Amada De Jesús Sánchez	CDVTF	1:05:12
2.	Ana Ruiz	OLEB	1:17:30
	Beatriz Montes	INDE	NP

F60 - 7,5 km (+1.040 m)

1.	Jane Wickham (GBR)	CORTF	1:14:49

F65 - 7,5 km (+1.040 m)

1.	María Delafuente	ALBGR	1:31:12

Campeonato de España de Carreras de Montaña
Candeleda (Ávila), 14 abril 2024

HOMBRES

M35 - 16 km (+/- 840 m)

1.	José Luis García	SURCO	1:15:08
2.	Óscar Aymerich	SISJ	1:19:03
3.	Juan Navarro	GYMIB	1:19:10
4.	Víctor García	KIMS	1:19:23
5.	Diego Díaz	KIMS	1:20:57
6.	Lucio Valverde	SAICR	1:23:10
7.	Óscar Martín	MATTE	1:23:21
8.	Oriol Valverde	MATTE	1:23:45
9.	Rodrigo Eduardo Chandia (ARG)	SUAM	1:24:41
10.	Javier Muñoz	INDE	1:25:02
11.	Carles Galobardes	OLOG	1:27:16
12.	José Davia	GANV	1:27:33
13.	Raúl Pasamar	INDE	1:28:57
14.	Tomás Gómez	PUEPA	1:28:58
15.	Antonio Vigueras	NORMU	1:30:23
16.	Rubén Arnau	SERV	1:31:59
17.	Víctor Pozo	ADMM	1:37:38
18.	Ruben García	TORS	1:39:40
19.	David Valenzuela	ABAMU	1:43:17
20.	Rubén Cuesta	PUEPA	1:55:26
21.	Héctor Martín	ZACZA	2:08:30
	Pedro Consuegra	SISJ	AB
	Alberto Crespo	KIMS	NP
	Hugo Rodríguez	SDBC	NP
	Víctor Mier	ORIO	NP

M40 - 16 km (+/- 840 m)

1.	Daniel Remón	SURCO	1:19:51
2.	Diego De La Fuente	SURCO	1:20:30
3.	Xuan Calderon	ORIO	1:20:37
4.	Santiago Navarro	AELA	1:21:10
5.	Israel Prado	SAICR	1:23:28
6.	Raúl Díaz	CDVTF	1:23:54
7.	David López	GGASS	1:24:10
8.	Alfonso De Moya	ABAMU	1:24:13
9.	Antonio Amilcar Perea	UDATO	1:25:18
10.	Antonio Otero	SURCO	1:26:26
11.	Higinio Gallego	SAICR	1:27:18
12.	Hugo Sánchez	CANAV	1:28:02
13.	Francisco Javier Martín	SAICR	1:29:09
14.	Marcos Longares	ZENZ	1:30:41
15.	Jorge Daniel Rodríguez	PIES	1:32:54
16.	Agustín David Reyes	GUITF	1:35:09
17.	Adelino Pastrana	UPOV	1:35:17
18.	Francisco Javier Lozano	ADMM	1:36:49
19.	Fernando Siverio	CDVTF	1:39:26
20.	Koldo Díaz	BASBI	1:39:29
21.	Narciso Abalo	SDBC	1:42:43
22.	Juan Carlos Rodríguez	RPIM	1:42:51
23.	David García	PUEPA	1:43:12
24.	Juan Rubio	RPIM	1:43:54
25.	Rafael Faúndez	ZACZA	1:46:01
26.	Javier Delgado	CANAV	1:47:58
27.	David Espejo	RPIM	1:51:05

M45 - 16 km (+/- 840 m)

1.	Daniel Sanz	INCBU	1:18:02
2.	Pablo Villalobos	ADMM	1:18:18
3.	Igor Prieto	ORIO	1:20:02
4.	Carlos Rodríguez	KIMS	1:22:40
5.	Alberto Rivera	SAICR	1:25:34

6.	Ruben Rina	TORS	1:26:06
7.	Ignacio Cardona	LLEA	1:27:42
8.	Sergio Martín	BIKTF	1:30:52
9.	Agustin Caceres	PENB	1:32:40
10.	Javier Rodrigo	SPRM	1:33:46
11.	Alberto Gutiérrez	CNVB	1:34:21
12.	David Humara	KIMS	1:34:34
13.	José Javier Sobrino	CALCR	1:34:41
14.	Bernardo Martínez	SISJ	1:34:53
15.	Antonio Juan	SERV	1:35:11
16.	Alfonso Guillén	CNVB	1:35:43
17.	Lorenzo González	CALCR	1:36:53
18.	Ruben Pérez	PUEPA	1:37:34
19.	Antonio Alonso	RPIM	1:38:46
20.	Carlos Martín	SPRM	1:41:02
21.	Abel Pérez	ALCA	1:44:27
22.	Jesús José Rico	FUEM	1:46:01
23.	David Sánchez	ASETO	1:51:01
24.	Francisco Ramos	RODAB	1:56:54
25.	Sergi Alaminos	CACG	1:58:06
26.	Antonio López	ZACZA	1:59:54
27.	Sergio Céspedes	RVILM	2:01:46
28.	Jorge Tavera	ADMM	2:04:06
29.	Daniel Santiago Merchan	CANAV	2:06:16
30.	José María Gómez	CANAV	2:28:25
	José Antonio Muro	ZENZ	NP
	Roberto Baz	TORZA	NP
	Sergio Maroño	CANAV	NP

M50 - 16 km (+/- 840 m)

1.	Marcos López	ZENZ	1:29:04
2.	Emilio Montilla	BIOLU	1:29:21
3.	José Miguel Jiménez	ESTMA	1:29:44
4.	Raúl García	SERV	1:30:26
5.	José Luís Monreal	PUEA	1:30:45
6.	José Manuel León	GUITF	1:31:06
7.	Julio Antonio Iglesias	EAPEX	1:33:01
8.	Óscar Cabeza	JBEB	1:37:28
9.	Miguel Alcón	ARTEX	1:51:57
10.	Juan Luis Rodríguez	RVILM	1:57:30
11.	Francisco Abraham Fernández	CANAV	2:01:13
12.	German González	LUELU	2:01:28
13.	Miguel Ángel Morales	ATPM	2:02:52
14.	José García	RVILM	2:08:19
15.	Tomás Civera	UPOV	2:51:50
16.	Alberto López De La Nieta	RPIM	2:39:32
	Manuel García	SUAM	NP

M55 - 16 km (+/- 840 m)

1.	Jordi Martín	CAVB	1:35:04
2.	Manuel Linares	PENB	1:36:05
3.	Gabino Fernández	SAICR	1:36:12
4.	Bernardo Villanueva	RECO	1:36:25
5.	Juan José Carbonell	ALCA	1:38:15
6.	Luis Antonio Casero	RECO	1:38:35
7.	José Manuel González	SDBC	1:41:50
8.	Manuel Pico	MONIB	1:42:28
9.	Jesús Francisco Rodríguez	RIBS	1:48:04
10.	Luis Ángel Fernández	ZACZA	2:20:30
11.	Armando Barbero	ZACZA	2:24:45
	Cecilio Javier Pardo	INFS	NP

M60 - 16 km (+/- 840 m)

1.	Miguel Álvarez	GCCO	1:42:14
2.	Fernando Borrajo	PIES	1:43:24
3.	José Vicente Mañez	GANV	1:46:02
4.	Alfonso Pina	BASBI	1:46:43
5.	Manuel Atienza	INDE	1:51:34



6.	Gonzalo José Bernabe	SERV	1:54:38
7.	Ricardo Martín	JASSG	2:14:54
	Jordi Aguilaniedo	CAMB	AB

M65 - 16 km (+/- 840 m)

1.	Francisco Aragón	RUBB	1:46:07
2.	Ricardo González	UGEB	2:01:33
3.	Frederic Garrido	JBEB	2:02:03
4.	Andrés Alañon	AJUM	2:05:31
5.	Antonio Torres	CNVB	2:17:10
6.	Manuel Romero	CNVB	2:18:58
7.	Miguel Ángel Vílchez	ALBGR	2:34:11

M70 - 7 km (+/- 380 m)

1.	Carlos Santoro	ALBAB	46:26
2.	José Antonio Serrano	FISL	47:31
3.	Domingo Pérez	NOGMU	51:26
4.	Javier Odriozola	CANM	53:56
5.	Francisco Luis Blasco	ALTIB	1:14:44

M75 - 7 km (+/- 380 m)

1.	Antonio Mohedano	INDE	55:25
2.	Domingo Ortega	UATB	1:09:13

MUJERES

F35 - 16 km (+/- 840 m)

1.	Oihana Kortazar	DURBI	1:23:03
2.	Beatriz Román	SERV	1:34:55
3.	Silvia Lara	NERMA	1:37:33
4.	María Del Rosario García-Cervigón	ALBAB	1:37:43
5.	Garazi Sampedro	DURBI	1:38:08
6.	Anna Fernández	PENB	1:39:32
7.	Silvia García	AELA	1:40:49
8.	Eva Sayago	GABMA	1:41:29
9.	Cristina Palomo	GABMA	1:41:29
10.	Oihane Unzalu	DURBI	1:41:45
11.	Elisabet López	SERV	1:44:34
12.	Lara De Castro	ZACZA	1:44:47
13.	María Gala López	GROGR	2:03:28
	Gema Martín	STTBI	NP
	María Amada Martínez	GROGR	NP

F40 - 16 km (+/- 840 m)

1.	María Mercedes Pila	SERV	1:36:00
2.	Charlotte Cotton (GBR)	ADMM	1:36:18
3.	Silvia Piera	SERV	1:39:38
4.	Gema López	PUEPA	1:40:10
5.	María Rebeca Mariño	SDBC	1:42:58
6.	Sofía García	NERMA	1:44:30
7.	Marta Esteban	SERV	1:48:54
8.	María Del Carmen Aguilera	GABMA	1:49:07
9.	Alba María Reguillo	GGASS	1:52:33
10.	Sandra Carrancio	PUEPA	1:54:29
11.	Laura Tomás	SERV	1:57:13
12.	Paula Marcos	BASBI	1:59:46
13.	Luisa Fernanda Zalazar (ARG)	PUEPA	2:08:15
14.	Irene García	CALCR	2:40:59
	Beatriz Sánchez	ADMM	NP

F45 - 16 km (+/- 840 m)

1.	Monica Díaz	GROGR	1:36:33
2.	Verónica Sánchez	TORZA	1:38:17
3.	Yolanda Fernández	NERMA	1:43:33
4.	Laura Villalba	METV	1:47:38
5.	Irantzu Chinchetru	BLAVI	1:47:52
6.	Elena Cambil	GROGR	1:48:07
7.	Gabriela Sánchez	PIES	1:48:36
8.	Beatriz Barroso	NOYC	1:51:36
9.	María Ramis	MONIB	1:51:59
10.	Alina Echim	MATTE	1:53:26
11.	Kirsty Rayner (GBR)	ESTMA	1:59:31
	Esther Pascual	UGEB	NP

F50 - 16 km (+/- 840 m)

1.	Inmaculada García	FUEM	1:49:03
2.	María Teresa Espinosa	FUEM	1:49:48
3.	Monica Sánchez	SENBI	2:23:36
4.	Mari Carmen Molina	BMOB	2:30:58
5.	María Cristina Hernández	ZACZA	2:43:16
	Maribel García-Fraile	RVILM	NP
	Nuria Etxegarai	DURBI	NP
	Presen Puyal	ZENZ	NP



F55 - 16 km (+/- 840 m)

1.	Recuerdo Arroyo	ADMM	1:44:14
2.	Carmen García	FUEM	1:58:50
	Beatriz Montes	INDE	NP

F60 - 16 km (+/- 840 m)

1.	Jane Wickham (GBR)	CORTF	2:08:37

F65 - 16 km (+/- 840 m)

1.	María Delafuente	ALBGR	2:31:45



III Campeonato de España Master 5 km en Ruta Individual
Don Benito (Badajoz), 20 abril 2024

HOMBRES

5 km Ruta

1.	Pedro Javier Vega	SILTO	14:52
2.	Lehsen Sidahmed	NOVTO	15:06
3.	Youness Ait (MAR)	RFBM	15:13
4.	José Gregorio Lucerón	TRRTO	15:15
5.	Luis Miguel Sánchez	BIKTO	15:29
6.	Miguel Delgado	ADMM	15:32
7.	José Antonio Marín	ALBAB	15:39
8.	Cristian Benítez	MDSMA	15:42
9.	Juan Antonio Gude	LUCLU	15:44
10.	Daniel Antón	CANM	15:47
11.	Jesús Montejano	RODAB	15:47
12.	Amador Pena	SDCC	15:48
13.	Juan Miguel Maillo	ADAOR	15:51
14.	Israel Ropero	ADAOR	15:51
15.	Juan Domingo Gómez	SEREX	15:53
16.	David Álvarez	NOVTO	15:54
17.	Diego Moreno	RFBM	15:55
18.	Francisco Javier Donato	CHICA	15:55
19.	Iván Heras	MILTO	16:00
20.	Alejandro Gutiérrez	TRRTO	16:05
21.	Javier Martín-Pozo	KUKM	16:06
22.	Josu Apraiz	LAUVI	16:09
23.	Juan Manuel González	CAPEX	16:10
24.	Raúl Granjo	TRRTO	16:11
25.	Francisco Javier Alvarado	MIAEX	16:14



26.	Francisco José Quiles	RFBM	16:15
27.	Nacho Dieste	ZUEZ	16:16
28.	Antonio Ojeda	RODAB	16:21
29.	Pablo Pérez	KUKM	16:24
30.	José Ángel Sañudo	POLS	16:24
31.	Antonio Parra	PUEA	16:24
32.	David Sánchez	VBECO	16:29
33.	Juan Manuel Albarca	ADBEX	16:29
34.	David Yubero	TRRTO	16:30
35.	Carlos Molina	NOVTO	16:30
36.	Juan Martínez	JANJ	16:31
37.	Francisco Jesús Cruz	CAJJ	16:32
38.	Javier Núñez	NOVTO	16:33
39.	Miguel Ángel Pulido	TRRTO	16:34
40.	Miguel Rubio	TORZA	16:37
41.	Óscar Fernández	POLS	16:38
42.	Carlos Andrés Lucas	RODAB	16:38
43.	Victor Ramon Peña	POLS	16:38
44.	Joaquín Casado	ADBEX	16:40
45.	Isidro David Carro	SUAM	16:41
46.	José Manuel Orellana	CARCA	16:42
47.	Diego Lara	CSUEX	16:43
48.	Antonio Vaquero	ADBEX	16:43
49.	Víctor Javier Gallego-Casilda	VALM	16:44
50.	Juan Diego Indias	ADBEX	16:44
51.	Diego Zamora	AMJEX	16:47
52.	José Manuel Villamor	INDE	16:49
53.	Francisco Javier Calderón	ADBEX	16:50
54.	José Carlos Ferreira	ADAOR	16:54
55.	Hugo Tejeda	TRACU	16:54
56.	Maríano Val	ZENZ	16:54
57.	Juan Ignacio Rubio	RFBM	17:03
58.	José Vicente Jiménez	VBECO	17:03
59.	Jesús Alvarado	MILTO	17:04
60.	David Lares	MDSMA	17:06
61.	Rafael Sánchez	MTICO	17:06
62.	Manuel García	ALBAB	17:07
63.	Jesús Francisco Andrades	AVACA	17:08
64.	Francisco José De Sala	RFJCU	17:08
65.	Fernando Alvarado	MILTO	17:09
66.	Miguel Martin	VETSA	17:09
67.	Francisco García	MAJM	17:10
68.	Oscar Alonso	MAJM	17:14
69.	Fernando García	ALBAB	17:16
70.	Raúl Blanco	ECOAV	17:17
71.	José Manuel Payán	RFBM	17:18
72.	Miguel Ángel Encina	GGASS	17:19
73.	Raúl Hinestrosa	CHPCA	17:20
74.	José Antonio Martínez	RFBM	17:20
75.	Samuel Bodas	NOVTO	17:22
76.	José Miguel Carreño	JASSG	17:23
77.	Emilio Lozano	MARCA	17:24
78.	Manuel Blanco	ADBEX	17:25
79.	Miguel Araque	RFJCU	17:26
80.	Juan Francisco Ruiz	VALM	17:26
81.	José Suárez	SDCC	17:29
82.	Rafael Garvín	TRRTO	17:29
83.	José Guerra	SJASE	17:30
84.	Manuel Antonio Jiménez	ATRGR	17:37
85.	José Miguel Gómez	VAGC	17:38
86.	Rubén Ernesto Amores	COCM	17:40
87.	Ángel José García	PENSA	17:41
88.	Manuel Domínguez	CAOSE	17:42
89.	Orlando García	ALCMU	17:44
90.	Alejandro Hdez	TORZA	17:45
91.	Carlos Martín	UDATO	17:50
92.	Carlos Luis López	JALZ	17:53
93.	Juan Antonio Araujo	MILTO	17:56
94.	Juan Manuel Zamora	NERMA	18:01
95.	Luis Miguel Sánchez	MARCA	18:01
96.	Eduardo Peña	NOVTO	18:03
97.	Sergio Martínez	VALM	18:04
98.	Rafael Almodovar	AVACA	18:06
99.	Gumersindo González	SDCC	18:07
100.	David Pérez	CAOSE	18:09
101.	Juan Carlos Díaz	CAOSE	18:14
102.	Antonio Aranda	UDATO	18:15
103.	David Núñez	TORM	18:16
104.	Juan Luis Pérez	CALLE	18:17
105.	Gregorio Murciano	AAAO	18:18
106.	Ignacio Herrero	MILTO	18:19
107.	David Martínez	INDE	18:20
108.	Francisco Manuel Ramírez	ALBAB	18:23
109.	José Antonio Morales	MAJM	18:26
110.	Benigno Fernández	RIBO	18:27
111.	Luis Espinosa	TEAM	18:28
112.	Gregorio Merchán	TRRTO	18:31
113.	Ángel Lebrero	SSRM	18:33
114.	Juan Francisco Romera	TRRTO	18:36
115.	Ángel Ruiz	VALM	18:38

116.	Francisco Cantarero	TSICO	18:39
117.	Albert Casals	ABAEX	18:41
118.	Cristofer Liviano	ADBEX	18:48
119.	Santos Ruiz	INDE	18:50
120.	Javier Ibáñez	MAJM	18:52
121.	Argoitz Ugalde	DURBI	18:53
122.	Juan José Barbera	MAJM	18:57
123.	Pedro José Pérez	PENSA	18:58
124.	Sergio Mera	NOVTO	19:03
125.	Francisco Núñez	RODAB	19:11
126.	Cesar Mínguez	NOVTO	19:16
127.	Jesús Santos	SDCC	19:18
128.	Manuel Casillas	MITEX	19:18
129.	Jaume Fontanet	CALLE	19:20
130.	Nemesio Gutiérrez	AFRLU	19:26
131.	Regino Jesús Zamora	ILLIG	19:26
132.	Rafael De Andrés	CORBU	19:34
133.	Manuel Serrano	ANOA	19:36
134.	Joaquín Paredes	PDBEX	19:38
135.	Félix Hernando	RFBM	19:39
136.	Miguel Ángel De Los Reyes	INDE	19:40
137.	Antonio Calvo	MIAEX	19:41
138.	Juan Manuel Torti	SFECA	19:50
139.	Maximo Galán	MITEX	19:54
140.	Francisco Javier Cepeda	SDCC	19:55
141.	Gorka Ruiz	RENSS	19:56
142.	Jorge De La Peña	RFJCU	19:57
143.	Antonio Moya	INDE	19:59
144.	Manuel García	ALBAB	20:02
145.	Miguel Díez	INDE	20:23
146.	Miguel Ángel Contador	MITEX	20:33
147.	José María Rosado	EAPEX	20:33
148.	Carlos Carbonell	CRRV	20:55
149.	Daniel Rodríguez	ORIO	20:58
150.	Luis Ramón Fernández	CEATF	21:08
151.	Joaquín Parejo	MOLB	21:13
152.	Pablo Fervenza	SAMPO	21:23
153.	Juan Carlos Caso	INDE	21:29
154.	Luis Miguel Almagro	LINCA	21:38
155.	Miguel Ángel Navarro	CATTO	21:38
156.	Antonio Espino	MITEX	21:47
157.	Salvador González	LINCA	21:59
158.	Francisco Martínez	BLAVI	22:21
159.	Evaristo García	NONV	22:22
160.	Antonio Mohedano	INDE	23:01
161.	Florentino Martín	TSICO	23:39
162.	Juan Lopez	CATTO	23:59
163.	Cruz Vellisca	TEAM	25:08
164.	Francisco Castaño	CARCA	25:27
165.	José Cano	INDE	26:12
	Emilio García	SDCC	AB
	Esteban Milena	TSICO	AB
	Francisco Javier Brazo	CHACA	AB
	David Anthony Cowlishaw (GBR)	ADMM	NP
	Ángel Montes	INDE	NP
	Antonio Martínez	PUEA	NP
	Antonio Zafra	ALBAB	NP
	Gerardo Clemente	HIRNA	NP
	Jesús María Remírez	HIRNA	NP
	Joaquin Domínguez	VBECO	NP
	Juan Castillo	NERMA	NP
	Juan Eloy Manzano	INDE	NP
	Juan Hernández	CAOSE	NP
	Juan Ignacio López	ALBAB	NP
	Marcelino Tauste	UNIMU	NP
	Marcelo Lanza	SDCC	NP
	Miguel Ángel García	VBECO	NP
	Miguel Del Pozo	SUAM	NP



	Rodrigo José Navarro	ALBAB	NP
	Sergi Hidalgo	CALLE	NP
	Sergio Román	ASSSS	NP

M35

1.	Lehsen Sidahmed	NOVTO	15:06 RC
2.	José Gregorio Lucerón	TRRTO	15:15
3.	Luis Miguel Sánchez	BIKTO	15:29
4.	Miguel Delgado	ADMM	15:32
5.	Cristian Benítez	MDSMA	15:42
6.	Diego Moreno	RFBM	15:55
7.	Iván Heras	MILTO	16:00
8.	Alejandro Gutiérrez	TRRTO	16:05
9.	Juan Manuel González	CAPEX	16:10
10.	Francisco José Quiles	RFBM	16:15
11.	Pablo Pérez	KUKM	16:24
12.	Juan Manuel Albarca	ADBEX	16:29
13.	José Manuel Orellana	CARCA	16:42
14.	José Manuel Villamor	INDE	16:49
15.	Francisco Javier Calderón	ADBEX	16:50
16.	Juan Ignacio Rubio	RFBM	17:03
17.	David Lares	MDSMA	17:06
18.	Jesús Francisco Andrades	AVACA	17:08
19.	Manuel Blanco	ADBEX	17:25
20.	Miguel Araque	RFJCU	17:26
21.	Alejandro Hernández	TORZA	17:45
22.	Cristofer Liviano	ADBEX	18:48
	Esteban Milena	TSICO	AB
	Antonio Martínez	PUEA	NP
	Rodrigo José Navarro	ALBAB	NP

Clasificación por equipos

1.	Club RFB Boadilla	RFBM	47:23
2.	CA Torrijos CAT	TRTO	47:31
3.	A.D. Atletas Don Benito	ADBEX	50:44

4.	Atletismo Noves	NOVTO	53:25
5.	RunFaster JC Ossa Tarancón	RFJCU	54:31

M40

1.	Pedro Javier Vega	SILTO	14:52
2.	Youness Ait (MAR)	RFBM	15:13
3.	Daniel Antón	CANM	15:47
4.	Amador Pena	SDCC	15:48
5.	Juan Miguel Maillo	ADAOR	15:51
6.	Juan Domingo Gómez	SEREX	15:53
7.	David Álvarez	NOVTO	15:54
8.	Raúl Granjo	TRRTO	16:11
9.	Francisco Javier Alvarado	MIAEX	16:14
10.	Antonio Parra	PUEA	16:24
11.	David Yubero	TRRTO	16:30
12.	Francisco Jesús Cruz	CAJJ	16:32
13.	Javier Núñez	NOVTO	16:33
14.	Antonio Vaquero	ADBEX	16:43
15.	Juan Diego Indias	ADBEX	16:44
16.	Diego Zamora	AMJEX	16:47
17.	Hugo Tejeda	TRACU	16:54
18.	Francisco José De Sala	RFJCU	17:08
19.	Raúl Hinestrosa	CHPCA	17:20
20.	Samuel Bodas	NOVTO	17:22
21.	Rafael Garvín	TRRTO	17:29
22.	Sergio Martínez	VALM	18:04
23.	Gumersindo González	SDCC	18:07
24.	David Martínez	INDE	18:20
25.	Argoitz Ugalde	DURBI	18:53
26.	Pedro José Pérez	PENSA	18:58
27.	Sergio Mera	NOVTO	19:03
28.	Francisco Núñez	RODAB	19:11
	Francisco Javier Brazo	CHACA	AB
	Miguel Del Pozo	SUAM	NP
	Sergi Hidalgo	CALLE	NP

Clasificación por equipos

1.	ADAS CUPA	ADAOR	47:26
2.	Atletismo Noves	NOVTO	48:57
3.	A.D. Atletas Don Benito	ADBEX	50:07
4.	SD Compostela Atletismo	SDCC	52:15

M45

1.	José Antonio Marín	ALBAB	15:39 RC
2.	Jesús Montejano	RODAB	15:47
3.	Israel Ropero	ADAOR	15:51
4.	Javier Martin-Pozo	KUKM	16:06
5.	Josu Apráiz	LAUVI	16:09
6.	Nacho Dieste	ZUEZ	16:16
7.	José Ángel Sañudo	POLS	16:24
8.	David Sánchez	VBECO	16:29
9.	Carlos Molina	NOVTO	16:30
10.	Juan Martínez	JANJ	16:31
11.	Joaquin Casado	ADBEX	16:40
12.	Isidro David Carro	SUAM	16:41
13.	Maríano Val	ZENZ	16:54
14.	Rafael Sánchez	MTICO	17:06
15.	Manuel García	ALBAB	17:07
16.	Raúl Blanco	ECOAV	17:17
17.	José Manuel Payán	RFBM	17:18
18.	José Miguel Carreño	JASSG	17:23
19.	Emilio Lozano	MARCA	17:24
20.	José Miguel Gómez	VAGC	17:38
21.	Ángel José García	PENSA	17:41
22.	Orlando García	ALCMU	17:44
23.	Juan Manuel Zamora	NERMA	18:01
24.	Rafael Almodovar	AVACA	18:06
25.	Juan Luis Pérez	CALLE	18:17
26.	Ignacio Herrero	MILTO	18:19
27.	Cesar Mínguez	NOVTO	19:16
28.	Félix Hernando	RFBM	19:39
	Emilio García	SDCC	AB
	Marcelino Tauste	UNIMU	NP
	Sergio Román	ASSSS	NP

Clasificación por equipos

1.	Atlewtismo C.P. La Roda	RODAB	48:46
2.	Atlético Polanco	POLS	49:40
3.	Atletismo Albacete	ALBAB	50:02
4.	Club RFB Boadilla	RFBM	50:44

M50

1.	Juan Antonio Gude	LUCLU	15:44 RC
2.	Francisco Javier Donato	CHICA	15:55
3.	Antonio Ojeda	RODAB	16:21
4.	Miguel Ángel Pulido	TRRTO	16:34
5.	Miguel Rubio	TORZA	16:37
6.	Óscar Fernández	POLS	16:38
7.	Carlos Andres Lucas	RODAB	16:38
8.	Victor Ramon Peña	POLS	16:38
9.	Diego Lara	CSUEX	16:43
10.	José Carlos Ferreira	ADAOR	16:54
11.	José Vicente Jiménez	VBECO	17:03
12.	Jesús Alvarado	MILTO	17:04
13.	Fernando Alvarado	MILTO	17:09
14.	Óscar Alonso	MAJM	17:14
15.	Fernando García	ALBAB	17:16
16.	José Guerra	SJASE	17:30
17.	Carlos Luis Lopez	JALZ	17:53
18.	Juan Antonio Araujo	MILTO	17:56
19.	Luis Miguel Sánchez	MARCA	18:01
20.	David Pérez	CAOSE	18:09
21.	Antonio Aranda	UDATO	18:15
22.	David Núñez	TORM	18:16
23.	Luis Espinosa	TEAM	18:28
24.	Albert Casals	ABAEX	18:41
25.	Jaume Fontanet	CALLE	19:20
26.	Juan Manuel Torti	SFECA	19:50
27.	Jorge De La Peña	RFJCU	19:57
28.	Daniel Rodríguez	ORIO	20:58
29.	Juan Carlos Caso	INDE	21:29
	Gerardo Clemente	HIRNA	NP
	Joaquin Domínguez	VBECO	NP
	Juan Hernández	CAOSE	NP
	Marcelo Lanza	SDCC	NP

Clasificación por equipos

1.	26millas MATICAL	MILTO	52:09
2.	A.A. Valdemoro	VALM	22:48
3.	C.A. Torrijos CAT	TRRTO	53:41
4.	Atletismo Orippo	CAOSE	54:05

M55

1.	Victor Javier Gallego-Casilda	VALM	16:44
2.	Miguel Martín	VETSA	17:09
3.	José Antonio Martínez	RFBM	17:20
4.	Juan Francisco Ruiz	VALM	17:26
5.	Manuel Antonio Jiménez	ATRGR	17:37
6.	Carlos Martín	UDATO	17:50
7.	Eduardo Peña	NOVTO	18:03
8.	Gregorio Murciano	AAAO	18:18
9.	Gregorio Merchán	TRRTO	18:31
10.	Ángel Lebrero	SSRM	18:33
11.	Ángel Ruiz	VALM	18:38
12.	Francisco Cantarero	TSICO	18:39
13.	Joaquín Paredes	PDBEX	19:38

14.	Miguel Ángel De Los Reyes	INDE	19:40
15.	Antonio Calvo	MIAEX	19:41
	David Anthony Cowlishaw (GBR)	ADMM	NP
	Antonio Zafra	ALBAB	NP
	Juan Eloy Manzano	INDE	NP
	Juan Ignacio López	ALBAB	NP
	Miguel Ángel García	VBECO	NP

M60

1.	Francisco García	MAJM	17:10 RC
2.	Miguel Ángel Encina	GGASS	17:19
3.	José Suárez	SDCC	17:29
4.	Rubén Ernesto Amores	COCM	17:40
5.	Manuel Domínguez	CAOSE	17:42
6.	Juan Carlos Díaz	CAOSE	18:14
7.	Francisco Manuel Ramirez	ALBAB	18:23
8.	José Antonio Morales	MAJM	18:26
9.	Juan Francisco Romera	TRRTO	18:36
10.	Santos Ruiz	INDE	18:50
11.	Javier Ibáñez	MAJM	18:52
12.	Juan José Barberá	MAJM	18:57
13.	Jesús Santos	SDCC	19:18
14.	Manuel Casillas	MITEX	19:18
15.	Manuel Serrano	ANOA	19:36
16.	Maximo Galán	MITEX	19:54
17.	Francisco Javier Cepeda	SDCC	19:55
18.	Miguel Ángel Contador	MITEX	20:33
19.	Antonio Espino	MITEX	21:47
20.	José Cano	INDE	26:12
	Jesús María Remírez	HIRNA	NP

Clasificación por equipos

1.	E.A. Majadahonda	54:28	
2.	SD Compostela Atletismo	SDCC	56:42

M65

1.	Benigno Fernández	RIBO	18:27 RC
2.	Nemesio Gutiérrez	AFRLU	19:26
3.	Regino Jesús Zamora	ILLIG	19:26
4.	Rafael De Andrés	CORBU	19:34
5.	Gorka Ruiz	RENSS	19:56
6.	Antonio Moya	INDE	19:59
7.	Manuel García	ALBAB	20:02
8.	Miguel Díez	INDE	20:23
9.	José María Rosado	EAPEX	20:33
10.	Carlos Carbonell	CRRV	20:55
11.	Joaquín Parejo	MOLB	21:13
12.	Miguel Ángel Navarro	CATTO	21:38
13.	Evaristo García	NONV	22:22
	Ángel Montes	INDE	NP

M70

1.	Luis Ramón Fernández	CEATF	21:08
2.	Pablo Fervenza	SAMPO	21:23
3.	Luis Miguel Almagro	LINCA	21:38
4.	Salvador González	LINCA	21:59
5.	Francisco Martínez	BLAVI	22:21
	Juan Castillo	NERMA	NP

M75

1.	Antonio Mohedano	INDE	23:01
2.	Florentino Martín	TSICO	23:39
3.	Francisco Castaño	CARCA	25:27

M80

1.	Juan López	CATTO	23:59 RE
2.	Cruz Vellisca	TEAM	25:08



MUJERES

5 km Ruta

1.	Sonia Bejarano	RPIM	17:36
2.	Ana María Ribera	PUEA	17:44
3.	María Jesús Pallicer	INDE	17:56
4.	María José De Toro	RODAB	18:12
5.	Arancha Tejero	DAWV	18:27
6.	Mari Ángeles Magan	RODAB	18:28
7.	Sonia De La Calle	VELSG	18:28
8.	Cristina Durán	TDBEX	18:29
9.	Carmen Mazuecos	CRECR	18:30
10.	María Moyano	TSICO	18:55
11.	María Del Carmen Llorena	TRACU	19:21
12.	María Soledad Aurora Leiro	SDCC	19:24
13.	Noelia Muñoz	ADBEX	19:29
14.	Sandra Hervás	RODAB	19:43
15.	Fátima Romero	SFECA	19:50
16.	Rafaela Mengual	TSICO	19:52
17.	María Del Carmen Rodríguez	CAOSE	19:56
18.	Sofia Calzas	TEAM	19:56
19.	Martha Elizabeth Chiluisa	COCM	20:16
20.	Nuria Pastor	LGRLU	20:32
21.	Sonia Hernández	MOSM	20:40
22.	María Rocío Expósito	AMJEX	20:49
23.	Noelia Martín	AAMM	20:49
24.	Faustina María	ADBEX	20:54
25.	Isabel Espel	ABAEX	20:57
26.	Esperanza López	INDE	21:01
27.	Cristina Pérez	CTTVO	21:03
28.	Gloria Martín	TSICO	21:04
29.	Ángela Araujo	MILTO	21:30
30.	Paloma Quintero	ADBEX	21:37
31.	Carmen Reina	ANTSE	21:50

32.	Rocío Díaz	RIBLU	21:55
33.	Sonia Pérez	SEREX	22:06
34.	Luz Divina Herrera	ADBEX	22:13
35.	Rosa Gilabert	ABMCS	22:37
36.	Victoria González	SDCC	22:42
37.	Enriqueta Martín	TSICO	22:47
38.	Manuela González	ALBAB	22:48
39.	Ana María Velasco	SPEMA	23:12
40.	Aurora Arriete	CHICA	23:20
41.	Magdalena López	VALM	23:29
42.	María Teresa Rico	CSUEX	23:32
43.	María Carmen Rodríguez	SDCC	23:33
44.	Joana Deulofeu	GEEG	23:44
45.	María Nicolás	ALCMU	24:02
46.	María José Valle	MARCA	24:34
47.	Emilia Domenech	VBECO	25:15
48.	Ineé Belén Silva	CSUEX	25:22
49.	Julia Llopis	ALBAB	25:52
50.	María Consuelo Alonso	LYNM	26:28
51.	María Del Carmen García	SEREX	27:47
52.	Begoña De De Arriba	EGOLU	29:46
	Ana Herrador	MTICO	AB
	Blanca Blanco	AAAO	AB
	Macarena Muñoz	ADBEX	AB
	María Tarrío	SDCC	AB
	Marta Molpeceres	ARRM	AB
	Ana Belen Bernalte	CRECR	NP
	Carmen Pinto	SSRM	NP
	Eva Moreno	CRECR	NP
	María Elena Moruno	CSUEX	NP

F35

1.	Maria Jose De Toro	RODAB	18:12
2.	Mari Angeles Magan	RODAB	18:28
3.	Cristina Duran	TDBEX	18:29
4.	Carmen Mazuecos	CRECR	18:30
5.	Sandra Hervas	RODAB	19:43
6.	Esperanza Lopez	INDE	21:01
7.	Maria Teresa Rico	CSUEX	23:32
8.	Ines Belen Silva	CSUEX	25:22
	Ana Belen Bernalte	CRECR	NP
	Eva Moreno	CRECR	NP
	Maria Elena Moruno	CSUEX	NP

Clasificación por equipos

1.	Atletismo C.P. La Roda	RODAB	56:23

F40

1.	Sonia Bejarano	RPIM	17:36
2.	Ana Maria Ribera	PUEA	17:44
3.	Maria Moyano	TSICO	18:55
4.	Noelia Muñoz	ADBEX	19:29
5.	Noelia Martin	AAMM	20:49
6.	Cristina Perez	CTTVO	21:03
	Macarena Muñoz	ADBEX	AB

F45

1.	Maria Jesus Pallicer	INDE	17:56
2.	Maria Rocio Exposito	AMJEX	20:49
3.	Sonia Perez	SEREX	22:06
	María Tarrío	SDCC	AB

F50

1.	Arancha Tejero	DAWV	18:27
2.	Sonia De La Calle	VELSG	18:28
3.	Maria Soledad Aurora Leiro	SDCC	19:24
4.	Rafaela Mengual	TSICO	19:52
5.	Maria Del Carmen Rodriguez	CAOSE	19:56
6.	Sofia Calzas	TEAM	19:56
7.	Sonia Hernandez	MOSM	20:40
8.	Faustina Maria	ADBEX	20:54
9.	Isabel Espel	ABAEX	20:57
10.	Gloria Martin	TSICO	21:04
11.	Angela Araujo	MILTO	21:30
12.	Paloma Quintero	ADBEX	21:37
13.	Carmen Reina	ANTSE	21:50
14.	Rocio Diaz	SDCC	21:55
15.	Luz Divina Herrera	ADBEX	22:13
16.	Victoria Gonzalez	SDCC	22:42
17.	Enriqueta Martin	TSICO	22:47
18.	Ana Maria Velasco	SPEMA	23:12
19.	Maria Carmen Rodriguez	SDCC	23:33
20.	Joana Deulofeu	GEEG	23:44
	Marta Molpeceres	ARRM	AB

Clasificación por equipos

1.	Trotasierra Hornachuelos	TSICO	1:03:43
2.	SD Compostela Atletismo	SDCC	1:04:01
3.	A.D. Atletas Don Benito	ADBEX	1:04:44

F55

1.	Maria Del Carmen Llorena	TRACU	19:21
2.	Fatima Romero	SFECA	19:50
3.	Martha Elizabeth Chiluisa	COCM	20:16
4.	Nuria Pastor	LGRLU	20:32
5.	Rosa Gilabert	ABMCS	22:37
6.	Manuela Gonzalez	ALBAB	22:48
7.	Aurora Arriete	CHICA	23:20
8.	Maria Nicolas	ALCMU	24:02
9.	Maria Jose Valle	MARCA	24:34
10.	Emilia Domenech	VBECO	25:15
	Ana Herrador	MTICO	AB
	Blanca Blanco	AAAO	AB
	Carmen Pinto	SSRM	NP

F60

1.	Magdalena López	VALM	23:29
2.	Julia Llopis	ALBAB	25:52

F65

1.	Maria Del Carmen Garcia	SEREX	27:47
2.	Begoña De De Arriba	EGOLU	29:46

F75

1.	Maria Consuelo Alonso	LYNM	26:28



Campeonato de España de 50 km y 100 km
Absoluto y Master
Sotillo de la Adrada (Ávila), 12 mayo 2024

50 KM

HOMBRES

1	LUIS MIGUEL SANCHEZ	M35	3:00:58
2	CARLES MONTLLOR	M35	3:01:13
3	IVAN MARTINEZ	M35	3:05:27
4	MARCO GARCIA	M35	3:07:16
5	SEBASTIAN VECIANA	M35	3:11:10
6	IÑAKI JIMENEZ	M35	3:30:20

1	FRANCISCO JAVIER ALVARADO	M40	3:16:05
2	ISRAEL CAÑAMERO	M40	3:28:02
3	PLACIDO SERGIO GOMEZ	M40	3:30:37
4	RAFAEL DURAN	M40	3:31:12
5	VICTOR MANUEL CORDON	M40	3:36:26
6	JOSE SANCHEZ	M40	3:42:09
7	DAVID LAHERA	M40	3:43:21
8	CRISTIAN VALCARCEL	M40	3:51:17
9	ANGEL BALLESTEROS	M40	4:13:55

1	FRANCISCO JAVIER MARTINEZ	M45	3:00:06
2	SEVERINO FELIPE	M45	3:00:27
3	JAVIER MIER	M45	3:18:24
4	MIRCEA MARIAN (ROU)	M45	3:18:48
5	DANIEL RODRIGUEZ	M45	3:36:51
6	JUAN JOSE GARCIA	M45	3:44:37
7	RAUL MUÑOZ	M45	3:47:31
8	ARITZ SEMINARIO	M45	5:13:25

1	JOSÉ LUÍS MONREAL	M50	3:22:30
2	JULIO ANTONIO IGLESIAS	M50	3:31:18
3	MAXIMO CORDERO	M50	3:32:45
4	VICTOR MANUEL ROMAN	M50	3:34:32
5	FRANCISCO MARTINEZ	M50	3:44:11
6	JOSÉ ALEJANDRO GARCÍA	M50	3:50:27
7	ANGEL MARTINEZ	M50	3:56:18
8	BENITO MANZANARES	M50	4:26:22
9	FERNANDO PAZOS	M50	4:43:39

1	JUAN ANTONIO RAMOS	M55	3:18:21
2	JUAN MIGUEL PICAZO	M55	3:34:00
3	JUAN ANTONIO LACÓN	M55	3:49:50
4	MANUEL POVEDA	M55	3:56:18
5	ANTONIO VAZQUEZ	M55	3:56:40
6	MANUEL JIMENEZ RUIZ DE	M55	4:03:18
7	JULIO PASTOR	M55	4:03:48

1	JULIO ALBALADEJO	M60	3:58:29
2	PEDRO JOSE CANALS	M60	4:04:03
3	MANUEL CASILLAS	M60	4:11:29
4	MIGUEL ANGEL CONTADOR	M60	5:37:14

1	GUSTAVO GOMEZ	M65	4:11:08
2	JOSE RICARDO MERCHAN	M65	4:28:05
3	JOSE GALVEZ	M65	5:01:48

MUJERES

1	BEATRIZ MARTINEZ	F35	3:37:18
2	JESSICA TIPAN	F35	3:41:37
3	ESPERANZA LOPEZ	F35	4:11:33

1	RAQUEL ESPINOSA	F40	4:36:29
2	AGUEDA TERRAZAS	F40	4:41:56
1	DOLORES MARCO	F45	3:45:44

1	MARI CARMEN FERRANDIZ	F50	4:11:16
2	ALAZNE MUJIKA	F50	4:21:58
3	MARIA DOLORES PEREZ	F50	5:08:00

1	NOEMI RIBES MORENO	F55	5:10:45
2	MARIELLA ISABEL VAEZ	F55	5:38:14

100 KM

HOMBRES

1	CARLOS GAZAPO	M35	7:14:13
2	MARCO ALVAREZ	M35	7:22:19
3	ANTONIO DANIEL MORENO	M35	7:43:39
4	JOSÉ LUIS GALÁN	M35	7:56:09

1	ALBERTO BRAVO	M40	6:57:13
2	ENRIQUE DELGADO	M40	7:56:26
3	JOSÉ IGNACIO AGUIRRE	M40	8:06:26
4	FRANCISCO RUEDA	M40	8:35:58
5	DIEGO CASANOVA	M40	8:50:33
6	DANIEL NAVARRO	M40	10:17:47

1	MANEL DELI	M45	6:57:23
2	JOSE ANTONIO URBANEJA	M45	7:24:17
3	FRANCISCO MARIANO MARTINEZ	M45	7:32:11
4	MIGUEL ANGEL MARTINEZ	M45	7:38:50
5	JOSE JAVIER SOBRINO	M45	8:26:13
6	JAVIER LOZANO	M45	8:29:49
7	ISAAC BARRAGAN	M45	8:57:25
8	JOSE MARIA MARTINEZ	M45	9:21:28
9	STALIN EDUARDO BRICEÑO	M45	9:38:16
10	FRANCISCO JAVIER CRESPO	M45	10:46:58

1	JORGE GONZALEZ	M50	9:29:26
2	PASCUAL HERNANDEZ	M50	9:30:12
3	ROBERT TROY	M50	10:20:13
1	MIA CAROL	M55	8:16:30
2	NICOLAS DE LAS HERAS	M55	8:57:25
3	EDUARDO LUIS GOMEZ	M55	9:11:08
4	RICARDO GUTIERREZ	M55	9:55:06

1	CARLOS MORAN	M60	8:26:24

1	JOSE LUIS POSADO	M65	11:51:16



MUJERES

1	ESTEFANIA UNZU	F35	7:59:30
2	EVA PAREJA	F35	8:44:21
1	ALBA MARÍA REGIILLO	F40	8:10:30
2	JANINE EDITH LIMA	F40	9:18:38
1	NICOLETA BICULESCU	F45	10:47:05
2	YOLANDA HERNANDEZ	F45	11:31:14
1	ALICIA ANTON	F50	9:38:43









XVII Campeonato de España de Clubes Master
1ª División
Ibiza 9 junio 2024

HOMBRES

Clasificación

1.	Club Atletismo Sada	CASC	119
2.	A. A. Moratalaz	AAMM	99
3.	CAIM - TED	CAIMA	90.5
4.	Atme. Sa Raval	RAVIB	90.5
5.	A.D. Sprint	SPRM	87
6.	Image FDR	FLOBU	84
7.	Pratenc AA	PRAB	74
8.	CEA Tenerife 1984	CEATF	71

100 m (-6.3)

1.	Xavi Bosch	CAIMA	12.39	
2.	José Luis Utasa	SPRM	12.79	
3=.	Javier Llopis	CASC	12.80	.797
3=.	Raúl Romero	CEATF	12.80	.799
5.	Javier Romano	RAVIB	13.13	
6.	Juan Carlos Rodríguez	AAMM	13.67	
7.	Alfredo Calvo	FLOBU	13.68	
8.	Albert Pedrero	PRAB	16.61	

200 m (-3.5)

1.	Xavi Bosch	CAIMA	24.12
2.	Francesc Bonfill	PRAB	24.56
3.	Javier Llopis	CASC	24.59
4.	Jose Luis Utasa	SPRM	24.95
5.	Germán Seijas	RAVIB	25.68
6.	Adolfo Mesa	CEATF	25.87
7.	Javier Guridi	FLOBU	26.40
8.	Juan Carlos Rodríguez	AAMM	26.63

400 m

1.	Isaac Piñero	PRAB	51.85
2.	Joan Puigserver	RAVIB	54.55
3.	Juan Luis López	CAIMA	57.30
4.	Tomás Gómez	AAMM	58.08
5.	Jacinto Parga	CASC	58.85
6.	Víctor Onésimo Martín	CEATF	1:04.53
7.	Antonio Franco	SPRM	1:12.79
8.	Luis Hernández	FLOBU	1:21.93

800 m

1.	Antonio Franco	SPRM	2:02.11	RC
2.	Aitor Casal	RAVIB	2:08.83	
3.	Iván Somoza	CASC	2:11.65	
4.	Juan José Muñoz	CAIMA	2:12.07	
5.	Domingo Lugo	CEATF	2:17.94	
6.	Antonio Sáiz	AAMM	2:22.47	
7.	Luis Cabestrero	FLOBU	2:43.68	
8.	Fabián Campo	PRAB	2:55.24	

1500 m

1.	Jacob Manuel Rodríguez	CEATF	4:24.75
2.	Francisco Javier Moscoso	SPRM	4:27.65
3.	Israel Araque	AAMM	4:29.49
4.	Miguel Ángel Flores	RAVIB	4:33.77
5.	Juan Vázquez	CAIMA	4:50.98
6.	JosÉ Juan Vila	CASC	4:53.44
7.	Jesés María Puente	FLOBU	4:56.56
8.	Climent Serrano	PRAB	4:57.28

3000 m

1.	Felix Pérez	PRAB	9:53.18
2.	Pablo Alonso	AAMM	9:54.46
3.	Jesús Bravo	SPRM	9:54.98
4.	Juan Navarro	FLOBU	10:01.53
5.	José Vicente Gadea	RAVIB	10:03.06
6.	José Juan Vila	CASC	10:33.98
7.	Juan Vázquez	CAIMA	10:34.32
8.	Pedro González	CEATF	11:12.01

110 m vallas M35 - M45 (0,991)-4.4)

1.	Alejandro Otón	FLOBU	16.95

2.	Javier Rodríguez	SPRM	17.51
3.	David López	CAIMA	19.02
4.	Andreu Jaume	RAVIB	19.96
5.	Óscar Genís	PRAB	27.61

100 m vallas M50 - M55 (-4.3)

1.	Juan Luis Paz	CASC	15.75
2.	Ángel Luis Ramos	AAMM	22.85

100 m vallas M60 - M65(-4.3)

1.	Juan Ramírez	CEATF	20.80

400 m vallas Hombres M35 - M45 (0,914)

1.	Alejandro Otón	FLOBU	57.47
2.	Rafael Blanco	AAMM	58.41
3.	Javier Rodríguez	SPRM	59.05
4.	David López	CAIMA	1:02.17
5.	Laureano Martínez	CASC	1:02.78
6.	Iñaki Alonso	RAVIB	1:03.77
7.	Farid Khtira	PRAB	1:04.04

300 m vallas (0,762)

1.	Juan Ramírez	CEATF	54.38

3000 m obstáculos

1.	Farid Khtira	PRAB	10:10.40
2.	Bodo Kiekbusch (GER)	CAIMA	11:00.79
3.	Nicolás Fernando Bas	CASC	11:13.46
4.	Juan Navarro	FLOBU	11:31.84
5.	Ildefonso Regalón	RAVIB	11:49.09
6.	Carlos Martín	SPRM	12:10.44

2000 m obstáculos

1.	Tomas Hernandez	CEATF	9:05.52
2.	Joaquín Mesas	AAMM	9:46.12

Altura

1.	Luis Merayo	CAIMA	1.69
	1.51-1 / 1.57-1 / 1.60-1 / 1.63-1 / 1.66-1 / 1.69-3		
2.	Juan Luis Paz	CASC	1.66
	1.09-1 / 1.51-1 / 1.54-1 / 1.57-1 / 1.60-2 / 1.63-1 / 1.66-1 / 1.69-xxx		
3.	Alberto Aguilera	RAVIB	1.66
	1.54-1 / 1.57-1 / 1.60-1 / 1.63-1 / 1.66-2 / 1.69-xxx		
4.	Jesús Isasia	SPRM	1.48
	1.21-1 / 1.27-1 / 1.30-1 / 1.33-1 / 1.36-1 / 1.39-2 / 1.42-2 / 1.45-1 / 1.48-1 / 1.51-xxx		
5.	Alfonso Vicente Iglesias	AAMM	1.45
	1.30-1 / 1.33-2 / 1.36-2 / 1.39-1 / 1.42-2 / 1.45-2 / 1.48-xxx		
6.	Lluis Rosell	PRAB	1.33
	1.21-1 / 1.24-1 / 1.27-1 / 1.30-1 / 1.33-2 / 1.36-xxx		
7.	Vicente Ripollés	FLOBU	1.30
	1.21-2 / 1.24-1 / 1.27-1 / 1.30-3 / 1.33-xxx		
8.	Pedro Manuel Rodríguez	CEATF	1.15
	1.09-1 / 1.15-1 / 1.18-xxx		

Pértiga

1.	José Antonio Torres	CEATF	3.80
	3.50-2 / 3.60-1 / 3.70-1 / 3.80-1 / 3.90-xxx		
2.	Manuel Torralba	SPRM	3.40
	2.80-1 / 3.00-1 / 3.20-1 / 3.30-1 / 3.40-1 / 3.50-xxx		
3.	Daniel Francisco Giménez	CASC	3.40
	2.80-1 / 3.00-1 / 3.20-1 / 3.30-2 / 3.40-2 / 3.50-xxx		
4.	Julián Mateo Ferrer	RAVIB	3.20
	2.80-1 / 3.00-2 / 3.20-2 / 3.30-xxx		
5.	Alfonso Vicente Iglesias	AAMM	2.80
	2.40-3 / 2.50-1 / 2.60-1 / 2.70-2 / 2.80-1 / 2.90-xxx		
6.	Lluis Rosell	PRAB	2.50
	2.20-1 / 2.40-1 / 2.50-1 / 2.60-xxx		
	Marcos Hernáez	CAIMA	SM
	2.80-xxx	SM	

Longitud

1.	Álvaro Pérez	RAVIB	6.00/+2.4
	5.79/+4.1 - 5.96/+5.0 - 6.00/+2.4 - 5.91/+1.5		
2.	Daniel Francisco Giménez	CASC	5.83/+4.6
	5.83/+4.6 - x - p - 5.75/+2.3		
3.	Raúl Romero	CEATF	5.78/+4.9
	x - 5.75/+4.7 - 5.50/+2.6 - 5.78/+4.9		
4.	Óscar González	CAIMA	5.75/+3.7
	5.59/+2.7 - 5.75/+3.7 - p - 5.73/+3.0		
5.	Manuel Reyes	AAMM	4.43/+1.8
	4.17/+2.2 - 4.11/+2.6 - 4.28/+4.6 - 4.43/+1.8		
6.	José María Del Prisco	FLOBU	4.41/+2.1
	3.99/+3.8 - 4.36/+2.9 - 4.37/+3.4 - 4.41/+2.1		
7.	Carlos Manuel Martín	SPRM	4.39/+3.4
	4.16/+9.1 - 4.39/+3.4 - 4.36/+7.6 - x		
8.	Ramón Baque	PRAB	3.24/+4.2
	3.15/+1.8 - x - 3.24/+4.2 - 3.00/+4.6		

Triple Salto

1.	José Alfonso Palomanes	CASC	14.44/+2.7
	14.40/+5.8 - 14.44/+2.7 - p - x		
2.	Álvaro Pérez	RAVIB	12.20/+4.3
	12.20/+4.3 - p - p - p		
3.	Gustavo Castrillo	CEATF	11.49/+3.7
	11.30/+5.3 - 11.01/+2.5 - 11.06/+4.1 - 11.49/+3.7		
4.	José Antonio Iñigo	SPRM	10.92/+3.0
	10.79/+3.6 - 10.92/+3.0 - 10.75/+2.9 - x		
5.	Sergio Román	CAIMA	10.72/+2.7
	10.61/+4.8 - 10.67/+3.6 - 10.25/+3.0 - 10.72/+2.7		
6.	Manuel Reyes	AAMM	8.94/+4.0 (
	8.82/+4.9 - 8.94/+4.0 - p - p		
7.	José María Del Prisco	FLOBU	8.49/+5.7
	7.54/+3.4 - 8.48/+2.7 - 8.49/+5.7 - p		
8.	Juan Carlos Busquets	PRAB	7.41/+2.7
	6.26/+4.5 - 7.05/+2.7 - 7.13/+5.3 - 7.41/+2.7		

Peso M40 M45 (7,260 kg)

1.	Íñigo Fernández	SPRM	12.10
	11.93 - 11.54 - 12.10 - x		
2.	Francisco J. Serra	RAVIB	10.28
	10.11 - 9.85 - 10.28 - 10.17		
3.	Óscar González	CAIMA	10.15
	10.15 - p - p - p		

Peso M50 M55 (6 kg)

1.	Nicolas Tavier (FRA)	AAMM	13.16
	x - 12.36 - 13.16 - x		
2.	José Antonio Pérez	CEATF	12.66
	11.93 - 12.63 - 12.66 - 12.64		
3.	Rodolfo Alberola	FLOBU	12.02
	10.68 - 10.90 - 11.94 - 12.02		

Peso M60 M65 (5 kg)

1.	Xulio Ventín	CASC	11.76
	11.24 - 11.49 - 11.76 - 11.35		
2.	José Antonio López	PRAB	9.36
	x - x - 9.00 - 9.36		

Disco M35 - M45 (2 kg)

1.	Víctor Gallego	CASC	43.57
	39.03 - 43.31 - 43.57 - x		
2.	Carlos Solís	AAMM	37.68
	34.72 - 37.68 - 36.26 - 37.31		
3.	Joan Bea	RAVIB	34.21
	33.74 - 34.21 - x - 33.27		
4.	Íñigo Fernández	SPRM	25.84
	25.84 - 23.08 - 25.04 - x		

Disco M55 (1,5 kg)

1.	José Antonio Pérez	CEATF	31.55
	31.55 - 31.35 - x - 30.80		

Disco M60 - M70 (1 kg)

1.	Jose Antonio Lopez	PRAB	33.59
	x - 30.86 - 33.59 - 32.24		
2.	Fernando Garcia	FLOBU	30.76
	x - 30.73 - 30.76 - x		
3.	Julio Cesar Anza	CAIMA	28.10
	26.17 - 25.09 - 26.02 - 28.10		

Martillo M40 M45 (7,260 kg)

1.	Aldo Jonathan Bello (ITA)	CEATF	58.93
	58.93 - 58.82 - x - 58.01	RC	
2.	Joan Bea	RAVIB	53.98
	52.95 - 51.45 - 53.98 - x		
3.	Miguel José Martín	CAIMA	27.63
	x - 27.15 - x - 27.63		

Martillo M55 (6 kg)

1.	Quim Pérez	PRAB	14.74
	14.74 - 10.82 - 12.72 - x		

Martillo M60 (5 kg)

1.	Luis Miguel Urrea	AAMM	43.55
	40.13 - x - 43.07 - 43.55		
2.	Xulio Ventín	CASC	41.10
	39.39 - x - 40.01 - 41.10		
3.	Fernando García	FLOBU	35.23
	35.23 - 32.34 - 30.44 - 34.29		
4.	Miguel Ángel García	SPRM	25.37
	x - 23.83 - 25.37 - 24.19		

Jabalina M35-M45 (800 g)

1.	Raúl Joaquin Pagán	CASC	55.86
	x - 53.85 - 55.45 - 55.86		
2.	Gustavo Castrillo	CEATF	45.05
	45.05 - 42.97 - x - 37.12		
3.	Salvador Padial	CAIMA	38.52
	x - 33.20 - 38.52 - 34.05		

Jabalina Hombres M50 (700 g)

1.	Rodolfo Alberola	FLOBU	46.32
	40.90 - 46.32 - x - x		
2.	Omar Armas	SPRM	44.52
	x - x - 44.52 - x		

Jabalina M65 (600 g)

1.	Ángel Sánchez	RAVIB	35.54
	33.21 - 33.41 - x - 35.54		
2.	Félix Alonso	AAMM	33.22
	31.72 - 31.09 - 33.22 - 32.65		

Jabalina Hombres M70 (500 g)

1.	Ramón Baque	PRAB	22.24
	18.95 - 20.40 - x - 22.24		

4x100 m

1.	Atme. Sa Raval	RAVIB	47.41
	(Javier Romano,Alberto Aguilera,Germán Seijas,Víctor Moreno)		
2.	CAIM - TED	CAIMA	48.62
	(Juan Anelo,Gregorio Martínez,Luis Palma,Miguel Roger Arpa)		
3.	A. A. Moratalaz	AAMM	52.04
	(Tomás Gómez,Juan Carlos Tuñón,Manuel Vidal,Carlos Jaramillo)		
4.	A.D. Sprint	SPRM	52.67
	(Javier Álvarez,Carlos Herrero,Carlos Baro,José Antonio Íñigo)		
5.	Club Atletismo Sada	CASC	53.31
	(José Miguel Yáñez,Fernando Míguez,Félix Cantua,Javier Luis Rey)		
6.	Image FDR	FLOBU	54.25
	(Javier Guridi,Alberto Cuesta,Alfredo Calvo,Vicente Ripollés)		
7.	CEA Tenerife 1984	CEATF	1:01.72
	(José Miguel Mesa,Juan Ramírez,Tomás Hernández,Adolfo Mesa)		
8.	Pratenc AA	PRAB	1:21.54
	(Albert Pedrero,Quim Perez,Óscar Genís, José Ramón De La Fuente)		

4x400 m

1.	Pratenc AA	PRAB	3:50.35
	(Isaac Piñero,Félix Pérez,Francesc Bonfill, José Ramón De La Fuente)		
2.	Atme. Sa Raval	RAVIB	3:52.47
	(Andreu Jaume,Jose Vicente Gadea,Miguel Ángel Flores, Joan Puigserver)		
3.	Club Atletismo Sada	CASC	3:57.01
	(Laureano Martínez,Iván Somoza,Jacinto Parga, Fernando Miguez)		
4.	A.D. Sprint	SPRM	3:57.25
	(Carlos Herrero,Javier álvarez,Carlos Baro, Francisco Javier Moscoso)		
5.	CAIM - TED	CAIMA	3:57.62
	(Sergio Román,Juan José Muñoz,Gregorio Martínez, Miguel Roger Arpa)		
6.	A. A. Moratalaz	AAMM	3:58.96
	(Rafael Blanco,Carlos Jaramillo,Antonio Sáiz, Juan Carlos Tuñon)		
7.	CEA Tenerife 1984	CEATF	4:06.89
	(Airam Alonso,Víctor Onesimo Martín,Jacob Manuel Rodríguez, Domingo Lugo)		
8.	Image FDR	FLOBU	4:54.73
	(Roberto Rodríguez,Alberto Cuesta,Luis Cabestrero, Luis Hernández)		

3000 m Marcha

1.	Roberto Rodríguez	FLOBU	15:36.96
2.	José Osvaldo Fernández	CEATF	15:55.19
3.	José Antonio Luque	RAVIB	16:00.18
4.	Ángel Luis Ramos	AAMM	17:55.87
5.	Carlos Morales	CASC	18:34.88
6.	Juan Carlos Busquets	PRAB	20:43.52
7.	Jose Antonio Santamaría	SPRM	22:02.43
	Juan Antonio Porras	CAIMA	DS RT 54.7.5

Prueba extra

100 m (-3.6)

1.	Félix Cantua	CASC	15.26
	Luis Palma	CAIMA	NP

MUJERES

Clasificación

1.	Nutrisport Biznaga Málaga	BIZMA	108
2.	Durango Kirol Taldea	DURBI	102
3.	Club Atletismo Sada	CASC	100
4.	Atmo. Samertolameu	SAMPO	88
5.	CAIM - TED	CAIMA	75
6.	Avinent Manresa	CAMB	55

100 m (-3.1)

1.	Olga Moreno	BIZMA	13.30
2.	Dana Elvira Cervantes	CAIMA	14.01
3.	Montserrat Fernández	CASC	14.70
4.	Rosa Ana Santos	SAMPO	14.77
5.	Patricia Hidalgo	PRAB	14.81
6.	Carmen Salguero	CAMB	15.99
7.	Maribel De La Calle	DURBI	17.04

200 m (-5.7)

1.	María Mesías	CASC	28.50
2.	Begoña Utrera	CAIMA	30.05
3.	Maite Marzo	CAMB	30.07
4.	Emilia Paunica	BIZMA	30.65
5.	Rosa Ana Santos	SAMPO	31.66
6.	Valvanera Guridi	DURBI	31.99
7.	Mónica Vicente	PRAB	32.37

400 m

1.	Olga Moreno	BIZMA	1:01.32
2.	María Del Valle Pascual	DURBI	1:06.72
3.	Begoña Utrera	CAIMA	1:08.60
4.	Marta García	SAMPO	1:15.73
5.	Lina García	CASC	1:17.03
6.	Geraldine García	PRAB	1:20.48
7.	Manuela Martínez	CAMB	1:27.04

800 m

1.	Antonia Álvarez	BIZMA	2:35.07
2.	Cristina Estévez	SAMPO	2:41.73
3.	Lidia Pons	CAMB	2:45.73
4.	Marta Alias	PRAB	2:53.65
5.	Blanca González	CAIMA	3:03.92
6.	María Angeles Ripoll	CASC	3:11.89
7.	María José Gil	DURBI	4:35.07

1500 m

1.	Antonia Álvarez	BIZMA	5:22.58
2.	Nuria Cascante	CAMB	5:29.55
3.	Inmaculada Ruiz	DURBI	5:34.52
4.	María Del Carmen Rodríguez	CAIMA	5:46.25
5.	María Teresa Castro	SAMPO	6:04.24
6.	Marta Alias	PRAB	6:31.32
7.	María Ángeles Ripoll	CASC	6:32.16

3000 m

1.	Noelia Jiménez	PRAB	11:16.08
2.	Zhor El Amrani	BIZMA	11:16.99
3.	María Del Carmen Rodríguez	CAIMA	12:07.47
4.	María Abel	SAMPO	12:32.83
5.	Marta Busquets	CAMB	13:05.83
6.	Marina Laura Fernández	CASC	14:02.54
7.	Amaia Pico	DURBI	14:27.34

100 m vallas F35 (0,838) ()

1.	Estefanía Estrella Fortes	CAIMA	18.30

80 m vallas F45 (0,762) (-0.5)

1.	Begoña Martínez	DURBI	13.15
2.	Concha Novais	CASC	14.51
3.	Cristina Estévez	SAMPO	14.74
4.	Estela Roldán	PRAB	20.94

80 m vallas F50 (0,762) (-0.5)

1.	Encarnación Villena	BIZMA	16.09

400 m vallas F45 (0,762)

1.	Concha Novais	CASC	1:11.61
2.	Blanca González	CAIMA	1:18.28

300 m vallas F50 F55 (0,762)

1.	Maite Marzo	CAMB	48.99
2.	Arantxa Ausan	DURBI	55.14
3.	Encarnación Villena	BIZMA	59.39
4.	María De Los Ángeles Bernárdez	SAMPO	1:03.31
5.	Patricia Andrea Galdames	PRAB	1:27.36

2000 m obstáculos

1.	Noelia Jiménez	PRAB	7:46.12
2.	Nuria Etxegarai	DURBI	7:47.38
3.	Sara Prieto	SAMPO	9:30.45
4.	Sonia Rodríguez	CASC	9:43.79
5.	María Dolores Jiménez	BIZMA	9:47.99
6.	Ana Remedios Criado	CAIMA	10:35.60

Altura

1.	Marí Ángeles Catón	DURBI	1.41
	1.29-1 / 1.32-1 / 1.35-1 / 1.38-1 / 1.41-1 / 1.44-xxx		
2.	Victoria Palomeque	BIZMA	1.41
	1.29-1 / 1.32-1 / 1.35-1 / 1.38-3 / 1.41-3 / 1.44-xxx		
3.	Estela Roldán	PRAB	1.35
	1.23-1 / 1.26-1 / 1.29-1 / 1.32-2 / 1.35-2		
4.	María Nieves Vázquez	CASC	1.35
	1.20-1 / 1.23-1 / 1.26-1 / 1.29-3 / 1.32-2 / 1.35-3 / 1.38-xxx		
5.	María Rosario Sureda	SAMPO	1.32
	1.23-1 / 1.26-1 / 1.29-1 / 1.32-2 / 1.35-xxx		
6.	Encarnación Gutiérrez	CAIMA	1.20
	1.20-1 / 1.32-xxx		

Pértiga

1.	Dana Elvira Cervantes	CAIMA	3.40 RC
	2.80-1 / 3.00-1 / 3.20-3 / 3.30-3 / 3.40-1 / 3.50-xxx		
2.	Beatriz Viteri	SAMPO	3.20
	2.40-1 / 2.60-1 / 2.80-1 / 2.90-3 / 3.10-1 / 3.20-1		
3.	Patricia Hidalgo	PRAB	2.90
	2.40-1 / 2.60-1 / 2.80-1 / 2.90-2 / 3.00-xxx		
4.	Lucía Ferreiro	CASC	2.90
	2.40-1 / 2.60-1 / 2.80-1 / 2.90-3 / 3.00-xxx		
5.	Ana Otero	BIZMA	2.20
	1.90-2 / 2.00-1 / 2.10-1 / 2.20-1 / 2.30-xxx		
6.	Sonia Oceja	DURBI	1.90
	1.70-1 / 1.80-1 / 1.90-1 / 2.00-xxx		

Longitud

1.	Tania Valverde	CASC	5.07/+2.0
	5.07/+2.0 - 2.20/+4.4 - x - x		
2.	Geraldine García	PRAB	4.42/+4.1
	4.42/+4.1 - p - p - p		
3.	María Ángeles Catón	DURBI	4.32/+4.5

4.32/+4.5 - 4.16/+4.2 - 4.24/+3.8 - 4.21/+2.2
4. Encarnación Montero BIZMA 4.17/+3.8
4.15/+3.2 - 4.16/+3.2 - 4.17/+3.8 - x
5. Rosa Vázquez CAIMA 4.08/+4.9
3.75/+0.3 - x - 4.02/+3.4 - 4.08/+4.9
6. Mª De Los Ángeles Bernárdez SAMPO 3.76/+4.3
3.46/+2.3 - 3.40/+4.1 - 3.76/+4.3 - 3.56/+2.7
7. Sara Beltrán CAMB 3.10/+6.2
3.09/+4.9 - 3.10/+6.2 - 2.97/+3.5 - p

Triple Salto
1. Lucía Ferreiro CASC 9.86/+1.7
9.86/+3.0 - 9.81/+6.0 - 9.64/+5.9 - 9.86/+1.7
2. Marta García SAMPO 9.39/+3.8
8.83/+3.7 - 8.91/+2.5 - 9.14/+3.8 - 9.39/+3.8
3. Victoria Palomeque BIZMA 9.15/+6.2
8.85/+3.9 - 9.15/+6.2 - 9.04/+4.2 - 8.94/+3.0
4. Eva Sans DURBI 9.00/+3.8
8.85/+4.7 - x - 8.80/+2.6 - 9.00/+3.8
5. Josefa Martínez CAIMA 8.91/+3.1
8.91/+3.1 - 8.83/+3.4 - p - p
6. Gemma Cassi PRAB 8.39/+5.4
7.99/+2.7 - 8.19/+5.6 - 8.13/+3.2 - 8.39/+5.4

Peso F35 F45 (4 kg)
1. Estefanií Estrella Fortes CAIMA 11.67
11.66 - 11.41 - 11.67 - 11.62
2. María Teresa Janeiro CASC 10.03
9.95 - 10.03 - 9.71 - 9.77

Peso Mujeres F40 - F65 (3 kg)
1. María Jose Hidalgo BIZMA 10.38
10.06 - 10.17 - 9.88 - 10.38
2. Carmen María Solé PRAB 9.83
9.03 - x - 9.83 - 9.50
3. Marta Sureda SAMPO 9.75
7.65 - 9.02 - 9.75 - 9.50
4. Sonia Oceja DURBI 9.47
9.05 - 9.34 - 9.47 - 8.81
5. Lourdes Rossinyol CAMB 9.23
8.31 - 8.90 - 9.00 - 9.23

Disco (1 kg)
1. Gemma Cassi PRAB 31.14
28.36 - 30.00 - 31.08 - 31.14
2. María Teresa Janeiro CASC 28.65
24.37 - 25.89 - 26.59 - 28.65
3. Eva María Muñoa DURBI 23.03
20.89 - x - 21.29 - 23.03
4. Beatriz Ábalos CAIMA 20.28
x - 19.33 - 20.28 - x
5. Lourdes Rossinyol CAMB 19.50
x - 19.50 - x - 18.28
6. Sandra Marcela Barrionuevo BIZMA 19.49
16.14 - 18.42 - x - 19.49
7. Araceli Salgueiro SAMPO 13.37
x - 12.93 - x - 13.37

Martillo F40 F45 (4 kg)
1. Irene Fernández CASC 28.79
x - 25.19 - 28.79 - 28.21
2. Pamela Esteban CAIMA 23.14
18.54 - 22.59 - x - 23.14

Martillo Mujeres F50 F55 (3 kg)
1. Carmen María Solé PRAB 41.66
x - x - 33.39 - 41.66
2. Eva María Muñoa DURBI 36.56
36.56 - 35.66 - 31.26 - 34.51
3. Elisabeth Pazo SAMPO 36.04
31.13 - 36.04 - 29.40 - 31.35
4. Sandra Marcela Barrionuevo BIZMA 28.91
20.88 - 28.72 - x - 28.91

Jabalina Mujeres F40 F45 (600 g)
1. Begoña Martínez DURBI 34.62
30.54 - 34.62 - 32.37 - 30.73
2. Cristina García PRAB 30.55
28.56 - 30.55 - 28.49 - 28.29
3. Inmaculada Del Pino CAIMA 29.82
26.26 - 28.59 - 29.82 - 28.30

Jabalina Mujeres F55 - F70 (500 g)
1. Carme Bes CAMB 21.08
21.08 - 19.55 - 20.26 - 16.60
2. Lydia Prado BIZMA 21.05
x - 17.16 - 19.72 - 21.05
3. Elisabeth Pazo SAMPO 20.57
18.49 - 20.57 - 18.71 - 17.88
4. María Luisa Armesto CASC 13.82
x - 12.39 - x - 13.82

4x100 m
1. CAIM - TED CAIMA 59.16
(Inmaculada Del Pino,Rosa Vázquez,Beatriz Ábalos, Estefanía Rodríguez)
2. Nutrisport Biznaga Málaga BIZMA 59.50
(Lydia Prado,Emilia Paunica,Encarnación Montero,Mónica Llamas)
3. Club Atletismo Sada CASC 1:03.01
(María Nieves Vázquez,María Esther Martínez,Elva Fernández, Montserrat Fernández)
4. Atmo. Samertolameu SAMPO 1:03.39
(Tania Perez,María Rosario Sureda,Beatriz Viteri, María Teresa Varela)
5. Durango Kirol Taldea DURBI 1:04.95
(Natalia Millán,Arantxa Ausan,Maribel De La Calle, Valvanera Guridi)
6. Avinent Manresa CAMB 1:09.19
(Carme Bes,Sara Beltrán,Carmen Salguero,Manuela Martínez)

4x400 m
1. Nutrisport Biznaga Málaga BIZMA 4:53.13
(Monica Llamas,María Dolores Jiménez,María Salazar, Carmen Lucia Merino)
2. Durango Kirol Taldea DURBI 4:59.48
(María Del Valle Pascual,Izaskun Egibar,Nuria Etxegarai, Inmaculada Ruiz)
3. Atmo. Samertolameu SAMPO 5:01.54
(Tania Pérez,Sara Prieto,María Abel,Yobana Bermúdez)
4. Avinent Manresa CAMB 5:12.52
(Nuria Cascante,Lidia Pons,Marta Busquets,Sandra Martínez)
5. CAIM - TED CAIMA 5:39.21
(Josefa Martínez,Estefanía Rodríguez,Adela Martínez, Pamela Esteban)
6. Club Atletismo Sada CASC 5:43.05
(Lina García,Tirsa Chaves,Elva Fernández, Marina Laura Fernández)
PRAB NP

3000 m Marcha

1.	Yobana Bermúdez	SAMPO	16:32.14
2.	María Emilia Rodríguez	CASC	16:47.10
3.	Sandra Martínez	CAMB	17:56.98
4.	María Gracia Espinosa	BIZMA	18:00.66
5.	Carmen Mercedes Hernández	DURBI	19:02.79
6.	Adela Martínez	CAIMA	19:49.76
7.	Patricia Andrea Galdames	PRAB	22:59.07

Prueba extra

100 m (-3.6)

1.	María Rosario Sureda	SAMPO	16.11





VI Campeonato de España de Clubes Master
2ª División
Ibiza 8 junio 2024

HOMBRES

Clasificación

1.	C.A.Puerto Torrevieja	PUEA	103
2.	CA Nou Barris	NNAB	103
3.	Club Aguere	AGUTF	94
4.	Barcelona At.	BCNB	91
5.	UA Almeria	UNAAL	70
6.	U Colomenca At.	UCAB	59
7.	Pegasus AC	PEGIB	30

100 m Hombres (-5.0)

1.	Carles Doz	UCAB	12.12
2.	Jesús Molinero	PUEA	12.52
3.	Jesús Jorge	AGUTF	13.63
4.	Josep González	NNAB	13.67
5.	Jordi Mirmi	BCNB	13.71
6.	Christopher Weeks	PEGIB	15.15
	Carlos Horacio Valera	UNAAL	DS RT 16.8

200 m (-5.2)

1.	Carles Doz	UCAB	24.54
2.	Jordi Mirmi	BCNB	27.47
3.	Rafael Coll	PUEA	27.80
4.	Carlos Santamaría	UNAAL	27.89
5.	Juan Carlos Sánchez	AGUTF	28.96
6.	Miguel Angel Sancho	PEGIB	29.56
7.	Pedro Martinez	NNAB	30.11

400 m

1.	Diego Hernández	AGUTF	53.11
2.	Daniel García	UCAB	55.46
3.	Rafael Moscardo	PUEA	55.88
4.	Miguel Antonio Jalón	NNAB	58.86
5.	José Povedano	UNAAL	1:04.51
6.	Jorge Barbe	PEGIB	1:06.96
7.	Jose Canto	BCNB	1:08.79

800 m

1.	Alejandro Liñán	PEGIB	2:01.07
2.	Miguel Ángel Balague	PUEA	2:09.33
3.	Jonatan Mártinez	AGUTF	2:09.70
4.	Sergio Bejarano	UCAB	2:11.85
5.	Francesc Marsol	BCNB	2:13.28
6.	Robert Metcalf (GBR)	NNAB	2:25.66
7.	Agustin Martín	UNAAL	2:43.93

1500 m

1.	Sergio Bejarano	UCAB	4:30.40
2.	Francesc Marsol	BCNB	4:34.03
3.	Enrique Mateu	PUEA	4:40.71
4.	Francisco J. Bethencourt	AGUTF	4:43.78
5.	Manuel Andrés	UNAAL	5:17.61
6.	Josep Xavier Nin	NNAB	5:20.55
7.	Rafael Munar	PEGIB	7:08.38

3000 m

1.	Alejandro González	PUEA	9:30.68
2.	Erik Wang-bruun	BCNB	9:36.95
3.	Juan Jose Cruz	AGUTF	9:58.37
4.	Daniel García	UCAB	10:28.30
5.	Indalecio Muñoz	UNAAL	10:30.78
6.	Robert Metcalf (GBR)	NNAB	10:47.74
7.	Sven Van Boven (BEL)	PEGIB	11:01.76

110 m vallas M35 - M45 (0,991)(-4.6)

1.	Javier Pérez	AGUTF	15.92
2.	Marc Bel	BCNB	17.43
3.	Jorge Sánchez	PUEA	18.93
4.	Antonio Perea	PEGIB	20.59

100 m vallas M50 M55 (0,914) (-5.0)

1.	Marc Leroy Skeete (USA)	NNAB	18.29
	Javier Segovia	UCAB	NP

100 m vallas M60 (0,838) (-6.1)

1.	Antonio Gómez	UNAAL	17.72	

400 m vallas M35 - M40 (0,914) (08)

1.	Gustavo Alejandro Gutierrez (CHI)	BCNB	1:01.25	
2.	Ruyman Melián	AGUTF	1:04.20	
3.	Jorge Jesús María Scaglione (ITA)		PUEA	1:04.93
4.	Miguel Matías	PEGIB	1:21.65	

400 m vallas M50 M55 (0,838)

1.	Javier Segovia	UCAB	1:01.48
2.	Marc Leroy Skeete (USA)	NNAB	1:09.63

300 m vallas M60 (0,762)

1.	Antonio Gómez	UNAAL	48.62

3000 m obstáculos

1.	Antonio Martínez	PUEA	9:52.95
2.	Jonas Manuel Rodríguez	AGUTF	12:00.79
3.	Denis López	BCNB	12:29.53
4.	Francisco Miguel Avilés	UNAAL	12:58.52
5.	Andrés Castaño	PEGIB	13:40.10

2000 m obstáculos

1.	Francisco Aragón	NNAB	8:18.95

Altura

1.	Kirian Pérez	UCAB	1.76
	1.58-1 / 1.64-1 / 1.70-2 / 1.76-1 / 1.79-xxx		
2.	Víctor Manuel Sarmiento	PUEA	1.64
	1.49-1 / 1.55-1 / 1.58-1 / 1.61-1 / 1.64-1 / 1.67-xxx		
3.	Gabriel Ángel Espinosa	UNAAL	1.61
	1.40-1 / 1.46-2 / 1.52-3 / 1.55-1 / 1.58-2 / 1.61-1 / 1.64-xxx		
4.	Jaume Vila	BCNB	1.58
	1.40-1 / 1.46-1 / 1.52-2 / 1.55-2 / 1.58-1 / 1.61-xxx		
5.	Mateo Moreno	NNAB	1.52
	1.40-1 / 1.43-1 / 1.46-1 / 1.49-3 / 1.52-2 / 1.55-xxx		
6.	Rafael Norberto Marrero	AGUTF	1.40
	1.30-1 / 1.35-1 / 1.40-1 / 1.43-xxx		
7.	Emilio Barrientos	PEGIB	1.35
	1.30-2 / 1.35-1 / 1.40-xxx		

Pértiga

1.	Carlos Teruel	UCAB	3.75
	3.20-1 / 3.45-2 / 3.55-1 / 3.65-1 / 3.75-1 / 3.95-xxx		
2.	Jorge Sánchez	PUEA	3.65
	3.20-1 / 3.45-2 / 3.55-1 / 3.65-1 / 3.75-xxx		
3.	Marc Bel	BCNB	3.55
	2.75-1 / 3.05-1 / 3.35-1 / 3.45-1 / 3.55-1 / 3.65-xxx		
4.	Ángel José Gonzalo	UNAAL	3.35
	2.75-1 / 2.90-1 / 3.05-1 / 3.20-2 / 3.35-3 / 3.45-xxx		
5.	Roberto Sacramento Hernández	AGUTF	3.05
	2.75-1 / 2.90-3 / 3.05-2 / 3.15-xxx		
6.	Sebastián Berengui	NNAB	2.75
	2.15-1 / 2.35-1 / 2.55-2 / 2.75-2		
7.	Antonio Perea	PEGIB	2.35
	2.15-1 / 2.35-1 / 2.55-xxx		

Longitud

1.	Javier Pérez	AGUTF	7.08/+4.6
	6.92/+4.0 - x - 7.08/+4.6 - p		
2.	Kirian Pérez	UCAB	6.46/+3.4
	6.22/+3.0 - x - x - 6.46/+3.4		
3.	Raúl Julián	BCNB	6.39/+3.0
	6.16/+3.1 - 6.30/+3.0 - 6.26/+2.5 - 6.39/+3.0		
4.	Gabriel Ángel Espinosa	UNAAL	5.38/+4.5
	5.14/+3.4 - 5.38/+4.5 - p - p		
5.	Jorge Jesús María Scaglione (ITA)	PUEA	4.76/+4.3
	p - p - 4.28/+2.4 - 4.76/+4.3		
6.	José Juan Hernández	PEGIB	4.73/+1.8
	4.73/+1.8 - p - p - p		
7.	Pedro Martínez	NNAB	4.60/+3.5
	4.22/+2.7 - 4.34/+3.2 - 4.55/+4.4 - 4.60/+3.5		

Triple Salto

1.	Jordi Bedmar	BCNB	12.41/+2.8
	x - 12.41/+2.8 - p - p		
2.	José Juan Hernández	PEGIB	11.92/+4.2
	11.92/+4.2 - p - p - p		
3.	Jerónimo Schwab	PUEA	11.73/+2.7
	11.10/+2.5 - 11.73/+2.7 - p - p		
4.	Andrés Palenzuela	AGUTF	10.84/+3.4
	10.47/+2.6 - x - 10.77/+4.7 - 10.84/+3.4		
5.	Ángel José Gonzalo	UNAAL	10.35/+4.1
	10.21/+3.7 - 10.35/+4.1 - x - 10.07/+2.9		
6.	Jeffrey Dost (NED)	NNAB	10.33/+3.2
	10.23/+2.3 - 10.19/+2.8 - 9.76/+3.4 - 10.33/+3.2		

Peso M50 M55 (6 kg)

1.	Francisco Javier García	UNAAL	12.97
	12.97 - 12.92 - 12.95 - x		
2.	Carlos Teruel	UCAB	9.98
	9.42 - 9.98 - 9.92 - 9.48		
3.	Víctor Manuel Sarmiento	PUEA	9.92
	9.31 - x - 9.92 - 9.37		
4.	Juan Carlos Moreno	BCNB	9.06
	x - 9.06 - 8.69 - 8.38		
5.	Joaquín Navarro	PEGIB	8.46
	8.34 - 8.46 - 8.18 - 8.23		

Hombres M60 M65 (5 kg)

1.	Mateo Moreno	NNAB	10.96
	10.76 - x - 10.96 - x		
2.	Miguel Feria	AGUTF	9.28
	9.28 - x - x - x		

Disco M40 M45 (2 kg)

1.	Marc Cruells	UCAB	37.84
	37.08 - 37.84 - x - x		
2.	Sebastián Berengui	NNAB	36.87
	36.54 - 36.58 - 36.87 - x		

Disco M50 M55 (1,5 kg)

1.	Juan Jose Zamorano	PUEA	39.91
	39.59 - 38.81 - 39.91 - 38.86		
2.	Francisco Javier Garcií	UNAAL	31.01
	x - 31.01 - x - x		
3.	Juan Carlos Moreno	BCNB	25.75
	25.75 - x - 23.44 - x		
4.	Joaquín Navarro	PEGIB	22.11
	21.57 - 22.11 - 21.96 - 18.52		

Disco M70 (1 kg)

1.	Francisco José Feria	AGUTF	35.25
	35.25 - 33.38 - x - x		

Martillo M45 (7,260 kg)

1.	Marc Cruells	UCAB	17.50

x - 17.50 - x - 15.11
Jacinto Carmona PEGIB SM
x - x - x - x SM

Martillo M50 M55 (6 kg)

1. Juan Antonio Segarra NNAB 38.72
   34.70 - x - x - 38.72
2. José Miguel Delgado BCNB 27.47
   25.82 - x - 27.47 - 27.33
3. Juan Carlos García UNAAL 19.29
   18.99 - 19.29 - 18.09 - x

Martillo M70 (4 kg)

1. Francisco José Feria AGUTF 42.53
   39.76 - 40.39 - 41.45 - 42.53
2. Johannes Gerardus Franciscus (NED) PUEA
   34.77 33.44 - 34.77 - 33.92 - 33.70

Jabalina M40 M45 (800 g)

1. Carlos Antúnez BCNB 37.17
   37.17 - 37.14 - 34.48 - 35.26
2. José Antonio Calvo PEGIB 29.49
   29.49 - p - p - 22.65
3. Rubén Berenguel UCAB 23.08
   23.08 - x - 22.69 - 21.20

Jabalina Hombres M50 (700 g)

1. Juan Antonio Segarra NNAB 39.30
   36.46 - 39.30 - 37.16 - 38.22
2. Francisco Miguel Avilés UNAAL 26.82
   25.77 - 25.35 - 24.53 - 26.82

Jabalina Hombres M60 (600 g)

1. Fernando Menéndez AGUTF 34.80
   28.42 - 34.27 - 34.76 - 34.80

Jabalina Hombres M70 (500 g)

1. Johannes Gerardus Franciscus (NED) PUEA 28.03
   27.70 - 28.03 - 26.35 - x

4x100 m

1. C.A.Puerto Torrevieja PUEA 48.73
   (José Luis Crespo,Rafael Coll,José Ramón Sánchez, Jesús Molinero)
2. Barcelona At. BCNB 49.65
   (Joan García,Jaume Vila,Jordi Bedmar,Raúl Julián)
3. CA Nou Barris NNAB 54.75
   (Eduardo Ballesteros,Jeffrey Dost,Josep González, Jaume Hernández)
4. Club Aguere AGUTF 54.83
   (Jesús Jorge,Andrés Palenzuela,Juan Carlos Sánchez, Dionisio Casañas)
5. Pegasus AC PEGIB 55.75
   (Christopher Weeks,Jorge Barbe,Carlos Borras, Miguel Ángel Sancho)
6. UA Almeria UNAAL 1:05.53
   (Carlos Horacio Valera,José Eduardo Ortega, Juan Jesús Fernández,Daniel Martos)
   UCAB NP

4x400 m

1. Club Aguere AGUTF 3:46.10
   (Jonatan Martínez,Javier Ramírez,Ruyman Melián, Diego Hernández)
2. C.A.Puerto Torrevieja PUEA 3:55.03
   (Rafael Moscardó,Sergio Escuder,Miguel Ángel Balague, Enrique Mateu)
3. Barcelona At. BCNB 4:06.98
   (José Canto,Joan García,Erik Wang-bruun, Gustavo Alejandro Gutiérrez)
4. Pegasus AC PEGIB 4:13.15
   (Carlos Borras,Emilio Barrientos,Miguel Matías,Alejandro Liñán)
5. UA Almeria UNAAL 4:16.56
   (Eduardo Enrique Lucas,Carlos Santamaría, José Povedano,Alfonso García)
6. CA Nou Barris NNAB 4:38.19
   (Jaume Hernández,Miguel Antonio Jaloó, Josep Xavier Nin,Francisco Aragón)
   UCAB NP

3000 m Marcha

1. Luis Abadías NNAB 15:48.16
2. Carlos Benavente UNAAL 15:58.88
3. Enrique Moret PUEA 17:20.87
4. Juan Carlos Mena BCNB 17:34.21
5. Valentín Juan Cabrera AGUTF 17:35.11
   Jacinto Carmona PEGIB DS RT 54.7.5
Rubén Berenguel UCAB DS RT 54.7.5

Prueba extra

100 m (-1.5)

1. Jose Ramon Sanchez PUEA 12.22
2. Jose Luis Crespo PUEA 12.79
3. Javier Ramirez AGUTF 13.58
   Rafael Coll PUEA NP

MUJERES

Clasificación

1. Barcelona At. BCNB 115
2. Atletico Renteria RENSS 81
3. Club Aguere AGUTF 80
4. UA Almeria UNAAL 80
5. CEA Tenerife 1984 CEATF 70
6. Amistat-NovomarHotel AMIIB 70
7. Atme. Sa Raval RAVIB 58

100 m (-3.7)

1. Amaia Marcilla RAVIB 14.09
2. María Beatriz Torres AGUTF 15.06
3. María Del Carmen Moreda RENSS 15.54
4. Silvia Portillo BCNB 15.84
5. Adoración Gazquez UNAAL 16.86
6. Núria Barrera AMIIB 17.84
7. Rosalva Negron CEATF 19.89

200 m (-4.6)

1. María Beatriz Torres AGUTF 31.35
2. Karen Schwartz (GER) RAVIB 31.63
3. María Del Carmen Moreda RENSS 32.35
4. Silvia Portillo BCNB 33.02
5. María Lastenia Rodríguez CEATF 33.38
6. Juana Gibaja UNAAL 34.15
7. Eva María Pavón AMIIB 39.88

400 m

1. Lucinda Cash-Gibson (GBR) BCNB 1:03.46
2. Carolina Gámez AMIIB 1:04.77
3. María Del Carmen Pérez UNAAL 1:06.27

4.	Loreto Loóez	RENSS	1:09.75
5.	Esther Rubio-Quintanilla	RAVIB	1:13.06
6.	María Eugenia Barreto	AGUTF	1:14.07
7.	Rosa María Rodríguez	CEATF	1:23.03

800 m

1.	Carolina Gámez	AMIIB	2:30.73
2.	Gisela Arrieta	UNAAL	2:31.40
3.	Marta Camps	BCNB	2:31.75
4.	Natalia Fernández	RAVIB	2:39.10
5.	Rosa Goretti González	AGUTF	2:58.47
6.	Esther Estefanía	RENSS	3:18.45
7.	María Concepción Fidelina González	CEATF	3:33.88

1500 m

1.	Marta Camps	BCNB	5:10.50
2.	Natalia Fernández	RAVIB	5:34.96
3.	Violeta Estefanía Hernández	CEATF	5:39.32
4.	Ana Isabel Pineda	RENSS	5:54.20
5.	Jo-Anne Barfoot (GBR)	UNAAL	5:55.34
6.	Francisca Sampol	AMIIB	6:14.80
7.	Evelia Alba	AGUTF	6:19.13

3000 m

1.	Rosa María Cordoba	RAVIB	10:28.67
2.	Olga Almiri Morinigo	UNAAL	11:03.28
3.	María Isabel Gutiérrez	AGUTF	11:07.02
4.	María Cristina Izquierdo	CEATF	12:20.73
5.	Carla Ygarza	AMIIB	13:14.46
6.	Nancy Nena Quispe	BCNB	13:15.29
7.	Esther Estefanía	RENSS	14:31.69

100 m vallas F35 (0,838) (-3.2)

1.	Patricia Lorente	RENSS	21.37

80 m vallas F40 F45 (0,762)(-3.9)

1.	Angela Lopez	AMIIB	13.89
2.	Sonia Carreras	RAVIB	15.44
3.	Alicia Fernandez	AGUTF	16.81

80 m vallas F50 (0,762) (-3.9)

1.	Cristina Miralles	BCNB	15.04
2.	María Cristina Hernández	CEATF	18.80

80 m vallas F60 (0,686) (-3.9)

1.	Isabel Rodriguez	UNAAL	16.89

400 m vallas F35 F45 (0,762) (08)

1.	Lucinda Cash-gibson (GBR)	BCNB	1:07.23
2.	Ángela López	AMIIB	1:09.81
3.	Alicia Fernández	AGUTF	1:19.54
4.	Mónica Del Rincón	RENSS	1:19.74

300 m vallas F50 F55 (0,762)(08)

1.	María Del Carmen Pérez	UNAAL	50.87
2.	Esther Rubio-Quintanilla	RAVIB	1:00.26
3.	María Elena Jiménez	CEATF	1:08.47

2000 m obstáculos

1.	Concepcion Hidalgo	CEATF	7:52.21
2.	Alba Perez	BCNB	8:43.52
3.	Silvia Ferreiro	UNAAL	9:11.49
4.	María Barceló	AMIIB	9:38.91
5.	Mari	RAVIB	9:49.88
6.	Adelaida Rubio	RENSS	10:08.05
7.	Sara Quintana	AGUTF	10:27.44

Altura

1.	Sara Salces	UNAAL	1.29
	1.15-1 / 1.20-1 / 1.23-1 / 1.26-1 / 1.29-1 / 1.32-xxx		
2.	María Del Coromoto Mejías	AGUTF	1.26
	1.10-1 / 1.15-1 / 1.20-2 / 1.23-2 / 1.26-2 / 1.29-xxx		
3.	María Barceló	AMIIB	1.26
	1.00-1 / 1.05-1 / 1.10-1 / 1.15-1 / 1.20-3 / 1.23-2 / 1.26-3 / 1.29-xxx		
4=.	Elena Hernández	RENSS	1.15
	1.00-1 / 1.05-1 / 1.10-1 / 1.15-1 / 1.20-xxx		
4=.	Eugenia Ortega	CEATF	1.15
	1.10-1 / 1.15-1 / 1.20-xxx		
6.	Susana Costa	RAVIB	1.15
	1.00-1 / 1.05-1 / 1.10-1 / 1.15-3 / 1.20-xxx		
7.	Lluïsa Casanovas	BCNB	1.10
	1.00-1 / 1.05-1 / 1.10-2 / 1.15-xxx		

Pértiga

1.	Elena Perera	AGUTF	2.15
	1.70-1 / 1.85-1 / 2.00-1 / 2.15-1 / 2.25-xxx		
2.	María Dolores Gómez	BCNB	2.15
	1.70-1 / 1.85-1 / 2.00-1 / 2.15-2 / 2.25-xxx		
3.	Patricia Lorente	RENSS	2.00
	1.70-2 / 1.85-3 / 2.00-1 / 2.15-xxx		
4.	Pilar Arbelo	CEATF	1.85
	1.70-1 / 1.85-1 / 2.00-xxx		
5.	Silvia Ferreiro	UNAAL	1.70
	1.70-2		
	Gloria Sastre	AMIIB	NP
	Irene Blasco	RAVIB	NP

Longitud

1.	Pat Vidal	BCNB	4.39/+2.1
	2.86/+3.6 - x - 3.57/+2.9 - 4.39/+2.1		
2.	Dana Romero	RENSS	3.47/+3.6
	2.97/+2.4 - 3.18/+3.2 - 3.42/+3.2 - 3.47/+3.6		
3.	Isabel Campra	UNAAL	3.44/+2.3
	3.33/+2.7 - 3.44/+2.3 - 3.26/+4.8 - x		
4.	Ana Belén Hernández	CEATF	3.25/+5.4
	3.25/+5.4 - 3.21/+3.4 - 3.15/+3.3 - 3.21/+4.8		
5.	Núria Barrera	AMIIB	3.23/+4.9
	3.16/+3.2 - 3.21/+2.5 - 3.23/+4.9 - 3.10/+3.1		
6.	Francisca Roig	RAVIB	2.76/+3.2
	2.75/+3.8 - 2.49/+3.4 - 2.76/+3.2 - 2.74/+2.4		
7.	María Dolores Mejías	AGUTF	2.38/+3.2
	2.13/+3.0 - 2.13/+3.9 - 2.38/+3.2 - 2.09/+4.4		

Triple Salto

1.	Mónica Navarro	BCNB	9.63/+4.8
	9.63/+4.8 - 9.54/+2.6 - 9.63/+3.4 - 9.38/+3.7		
2.	Raquel Cueña	AGUTF	8.97/+3.3
	8.93/+2.8 - x - 8.81/+3.0 - 8.97/+3.3		
3.	Eugenia Ortega	CEATF	8.19/+4.6
	8.19/+4.6 - 8.10/+3.1 - 7.98/+4.5 - 8.10/+4.6		
4.	María Del Carmen Trillo	AMIIB	7.86/+3.5
	7.34/+3.4 - 7.67/+3.2 - x - 7.86/+3.5		
5.	Isabel Rodríguez	UNAAL	7.35/+4.9
	7.02/+3.4 - 7.01/+4.3 - 6.85/+3.4 - 7.35/+4.9		
6.	Elena Hernández	RENSS	7.13/+3.5
	6.71/+3.2 - 7.03/+2.1 - 7.13/+3.5 - 6.98/+4.3		
7.	Susana Costa	RAVIB	6.60/+3.8
	x - 6.21/+2.7 - 6.35/+4.1 - 6.60/+3.8		

Peso F35 - F45 (4 kg)

1.	Elena Saavedra	AGUTF	9.08
	8.76 - 9.03 - 8.87 - 9.08		
2.	Ángeles Rodríguez	BCNB	8.83
	8.80 - 8.22 - 8.36 - 8.83		
3.	Paula Alejo	RENSS	7.80
	7.56 - 7.80 - 7.40 - x		

Peso F50 - F60 (3 g)

1.	Neus Mateu	RAVIB	8.30
	8.13 - 7.83 - 8.30 - 7.92		
2.	Antonia Guillem	AMIIB	8.20
	8.02 - 8.20 - 8.02 - x		
3.	Teresa Lao	UNAAL	7.26
	6.90 - 7.26 - 6.18 - 7.09		
4.	Nieves Yolanda Concepción	CEATF	6.93
	6.93 - 6.11 - 6.15 - 6.03		

Disco (1kg)

1.	Daniela Carina San José	BCNB	25.29
	23.41 - 22.95 - x - 25.29		
2.	Elena Saavedra	AGUTF	24.84
	24.84 - 22.38 - 20.07 - 23.13		
3.	Elena María Urbina	CEATF	24.05
	x - 21.58 - 24.05 - 23.46		
4.	Antonia Guillem	AMIIB	19.92
	x - 19.92 - 18.89 - x		
5.	Cristina Chueca	RENSS	19.79
	19.79 - 19.46 - 18.66 - 18.51		
6.	Neus Mateu	RAVIB	19.23
	x - 19.08 - 18.04 - 19.23		
7.	Teresa Lao	UNAAL	15.74
	15.74 - 14.96 - x - 15.71		

Martillo F35-F45 (4 kg)

1.	Elena María Urbina	CEATF	48.38
	44.96 - 47.71 - 45.92 - 48.38	RC	
2.	Paula Alejo	RENSS	38.04
	x - 38.04 - x - 37.80		
3.	Daniela Carina San José	BCNB	36.43
	32.66 - 36.43 - 34.24 - 35.66		
4.	María Del Carmen Trillo	AMIIB	30.15
	29.56 - x - x - 30.15		
5.	María Azucena Gil	RAVIB	13.79
	x - 13.25 - 12.31 - 13.79		

Martillo F55 (3 kg)

1.	Juana Gibaja	UNAAL	27.15
	27.15 - 26.69 - x - 24.72		
2.	Elena González	AGUTF	23.71
	23.71 - 21.48 - 20.77 - 22.36		

Jabalina Mujeres F45 (600 g)

1.	Ángeles Rodríguez	BCNB	28.68
	28.68 - 28.46 - x - 24.44		

Jabalina F50 F55 (500 g)

1.	Elena González	AGUTF	27.64
	27.64 - 26.28 - x - 26.53		
2.	Pilar Arbelo	CEATF	23.92
	23.88 - 21.06 - 23.92 - 23.65		
3.	Antonia Rosa Coll	AMIIB	21.32
	15.01 - 16.24 - 21.32 - 19.38		
4.	Cristina Chueca	RENSS	19.22
	16.22 - 16.34 - 17.29 - 19.22		
5.	Eva Piña	RAVIB	16.76
	15.43 - 14.22 - 13.66 - 16.76		
6.	Francisca Villegas	UNAAL	15.31
	x - 15.31 - 11.37 - 12.91		

4x100 m

1.	Atme. Sa Raval (GER)	RAVIB	1:00.17
	(Estefania Martínez,Francisca Roig,Mari,Karen Schwartz)		
2.	CEA Tenerife 1984	CEATF	1:01.16
	(Rosa María Rodriguez,María Cristina Hernández, María Lastenia Rodríguez,Ana Belén Hernández)		
3.	UA Almeria	UNAAL	1:03.94
	(Adoración Gazquez,Isabel Campra,Beatriz Clemente,Sara Salces)		
4.	Barcelona At.	BCNB	1:04.73
	(María Dolores Gomez,Lluïsa Casanovas, Cristina Miralles,Sonia Bocanegra)		
5.	Atletico Renteria	RENSS	1:10.70
	(Inés Pérez,Adelaida Rubio,Claudia Cristina Quito,Belén Salvador)		
6.	Club Aguere	AGUTF	1:11.47
	(María Del Carmen Franchy,Rocio Ravelo,Sara Quintana, María Dolores Mejías)		
7.	Amistat-NovomarHotel	AMIIB	1:21.18
	(María Gisela Cañellas,Eva María Pavón,Carla Ygarza, Francisca Sampol)		

4x400 m

1.	Atletico Renteria	RENSS	4:54.27
	(Ana Isabel Pineda,Belen Salvador,Loreto López, Monica Del Rincón)		
2.	CEA Tenerife 1984	CEATF	4:57.81
	(Violeta Estefania Hernández,María Elena Jiménez, María Cristina Izquierdo,Concepción Hidalgo)		
3.	Club Aguere	AGUTF	4:59.39
	(María Isabel Gutiérrez,Evelia Alba, Rosa Goretti Gonzalez,María Eugenia Barreto)		
4.	Barcelona At.	BCNB	5:04.45
	(Alba Pérez,Aroha Cabanas,Sonia Bocanegra, Nancy Nena Quispe)		
5.	UA Almeria	UNAAL	5:23.74
	(Beatriz Clemente,Jo-Anne Barfoot,Francisca Villegas, Gisela Arrieta)		
	Amistat-NovomarHotel	AMIIB	NP
	Atme. Sa Raval (GER)	RAVIB	NP
	(María Azucena Gil,Catalina Roig, Esther Rubio-quintanilla,Catalina Cardona)		

3000 m Marcha

1.	María Isabel Pérez	AGUTF	16:15.02
2.	María Azucena García	BCNB	16:34.07
3.	Eva Piña	RAVIB	18:19.44
4.	Aurora Ordas	CEATF	20:58.00
5.	Angela Pareja	UNAAL	21:01.43
6.	Gemma Garmendia	RENSS	23:35.17
7.	María Gisela Cañellas	AMIIB	29:11.54

Prueba extra

100 m (-1.5)

1.	Claudia Cristina Quito (PER)	RENSS	15.74



HOMBRES

100m (6)

M-35

Elim.1 (1.2): 1. Muñoz 10.81 Q - 2. Anton 11.22 Q - 3. Diaz 11.31 Q - 4. Olmos 11.37 q - 5. Eloy J. Dali 11.49 - 6. Gonzalo Llorens 11.63 - 7. Alejandro Jiménez 11.77 - 8. Juan Carlos Montoro 11.85

Elim.2 (0.6): 1. Gil 11.08 Q - 2. Grau 11.30 Q - 3. Ortega 11.40 Q - 4. Castro 11.41 q - 5. Tomasz Maciej Kolinski 11.58 - 6. Anderson Naranjo (COL) 11.72 - 7. Nahuel Martín Vercellino (ARG) 11.75 - 8. Sergio Santiago 11.92

Final (0.6): 1. Alberto Muñoz 10.75- 2. Imanol Gil 11.00-3. Manuel Antón 11.08-4. Rafael Olmos 11.30-5. David Castro 11.35-6. Daniel Grau 11.37-7. Manuel Diaz 11.40-8. Raul Ortega 11.65

M-40

Elim.1 (1.5): 1. Martinez 11.56 Q - 2. Gomez 11.67 Q - 3. Arellano 11.85 Q - 4. Menendez 11.95 q - 5. Rosa 12.03 q - 6. Julio Alberto Posada 12.28

Elim.2 (0.6): 1. Guisado 11.77 Q - 2. Jimenez 11.96 Q- 3. Romano 12.12 Q - 4. Alejandro Omedas 12.13 - 5. Carlos Hernandez 12.26 0.2561 - 6. Rafael Ramirez 12.26 0.2591

Final (-1.9): 1. Miguel Martinez 11.15-2. Miguel Gomez 11.34-3. Julio Isaac Guisado 11.79-4. Manuel Alejandro Menendez 11.94-5. Jesus Arellano 11.95-6. Manuel Jimenez 11.98-7. Javier Romano 12.09-8. David Rosa 12.13

M-45

Elim.1 (1.1): 1. Camacho 11.46 Q - 2. Diaz 11.67 Q - 3. Lopez 11.85 Q - 4. Santiago Fernandez 12.14 - 5. David Zurdo 12.18 - 6. Jose Ramon Sanchez 12.30 - 7. Miguel Cosin 12.39 - 8. Alberto Yagüe 13.03

Elim.2 (0.9): 1. Marqueta 11.37 Q - 2. Martinez 11.54 Q - 3. Orozco 11.67 Q - 4. Danieluk 12.06 q - 5. Gonzalez 12.09 q - 6. Eduardo Rodriguez 12.34 - 7. Jacinto Cea 30.03

Final (2.1): 1. Sergio Marqueta 11.31-2. Jonatan Orozco 11.37-3. Juan Manuel Diaz 11.48-4. Jose Pascual Martinez 11.56-5. Alejandro Jose Lopez 11.80-6. Ruben Gonzalez 11.97-7. Carlos Matias Danieluk 12.12-Eduardo Jose Camacho AB

M-50

Elim.1 (0.9): 1. Bosch 11.68 Q - 2. Anelo 11.80 Q - 3. Garcia 12.30 Q - 4. Hernandez 12.35 q - 5. Juan Francisco Peña 12.36 - 6. Sergio Tamargo 12.66 - 7. Agustin Macia 13.34

Elim.2 (1.8): 1. Monzón 11.69 Q - 2. Arroyo 11.83 Q - 3. Diaz 12.14 Q - 4. Castiella 12.24 q - 5. Juan Carlos Tuñon 12.41 - 6. Ignacio Muñoz 12.67 - 7. Raul Ortiz 12.70

Final (0.8): 1. Jose David Monzón 11.55-2. Xavi Bosch 11.56-3. Luis Miguel Arroyo 11.73-4. Juan Anelo 11.75-5. Francisco Diaz 12.09-6. Jose Luis Hernandez 12.17-7. Francisco Javier Garcia 12.28-8. Alfonso Castiella 12.33

M-55

Elim.1 (2.1): 1. Crespo 11.95 Q - 2. Crespo 12.20 Q - 3. Coll 12.53 Q - 4. Harina 12.71 q - 5. Juan Martos 13.27 - 6. Cristobal Rojo 13.40 - 7. Alfredo Calvo 15.07 - Luis Miguel Sanchez DS RT.16.8

Elim.2 (2.1): 1. Herrero 11.67 Q - 2. Utasa 12.26 Q - 3. Guillen 12.76 Q - 4. Jorge 12.77 q - 5. Fernando Miguez 12.82 - 6. Ceferino Garcia 12.97 - 7. Eric Jean Bourdes 13.01 - 8. Pedro Cabezas 13.07

Final (1.2): 1. Pablo Herrero 11.68-2. Jose Luis Utasa 11.70-3. Fernando Crespo 11.83-4. Jose Luis Crespo 12.13-5. Rafael Coll 12.51-6. Jesus Jorge 12.72-7. Miguel Harina 12.73-8. Angel Luis Guillen 12.82

M-60

Elim.1 (2.4): 1. Valera 12.31 Q - 2. Diaz 12.95 Q - 3=. Medina 12.98 Q 0.980 - 3=. Picardo 12.98 Q 0.980 - 5. Larrubia 13.03 q - 6. Felix Cantua CASC 13.55 - 7. Ricard Rof 13.64

Elim.2 (0.9): 1. Guridi 12.68 Q - 2. Gonzalez 12.84 Q 0.838 - 3. Borja 12.84 Q 0.840 - 4. Diego Bernardo Aguilar 13.38 - 5. Juan Carlos Sanchez 13.58 - 6. Manuel Casanova 13.66 - 7. Fernando Cobo 14.13

Final (-0.3): 1. Carlos Horacio Valera 12.39-2. Javier Guridi 12.61-3. Javier Borja 12.76-4. Josep Gonzalez 12.77-5. Eduardo Medina 13.06-6. Juan Sergio Picardo 13.10-7. Cesar Diaz 13.11-8. Alvaro Larrubia 13.35

M-65 (-1.5): 1. Juan Carlos Rodriguez 12.84-2. Juan Manuel Exposito 13.28-3. Manuel Reyes 14.34-4. Salvador Maranges 14.59-5. Joan Fradera 14.82-6. Jose Manuel Guimerans 15.04-7. Osvaldo Retondaro (ARG) 15.13-8. Daniel Mira 15.16

M-70 (1.4): 1. Fernando Melguizo 13.89-2. Lazaro Garcia 14.90-3. Josep Maria Puig 15.31-4. Francisco Javier Pastor 15.54-5. Jose Luis Moyano 15.78

M-75 (-0.4): 1. Jorge Paez 14.81-2. Jose Luis Romero 14.87-3. Jose Santamaria 16.28-4. Jose Cidras 16.39-5. Recaredo Agullo 17.09-6. Carlos Turro 19.21-7. Antonio Librero 49.45

M-80 (1.5): 1.Jose Sierra 17.75-2. Javier Luis Alvarez 20.87

M-85 (1.5): 1. Vicente Peralta 20.17

M-90 (1.5):1. Manuel Paz 21.92

200m (7)

M-35

Serie 1 (0.7): 1. Adrian Suarez 23.32-2. Diego Hernandez 23.48-3. Tomasz Maciej Kolinski 23.52-4. Alejandro Jiménez 23.64-5. Iban Lertxundi 23.74-6. Jon Bittor Del Campo 23.82-7. Gonzalo Llorens 24.00

Serie 2 (0.9): 1. Alberto Muñoz 21.97-2. Imanol Gil 22.69-3. Manuel Anton 22.99-4. Isaac Carmona 23.11-5. Rafael Olmos 23.12-6. David Castro 23.22-7. Daniel Grau 23.75-Eloy J. Dali AB

M-40

Serie 1 (0.9): 1. Julio Alberto Posada 24.62-2. David Rosa 24.67-3. Carlos Hernandez 24.71

Serie 2 (-1.3): 1. Miguel Martinez 23.19-2. Miguel Gomez 23.21-3. Sacha Ballesteros 23.78-4. Jesus Arellano 24.42

M-45

Serie 1 (1.3): 1. Juan Manuel Diaz 24.28-2. Khalid El Mamoun 24.45-3. Ruben Gonzalez 24.50-4. Miguel Cosin 24.98-5. Santiago Fernandez 25.01

Serie 2 (1.2): 1. Ricardo Menendez 22.83-2. Sergio Marqueta 23.20-3. Jose Pascual Martinez 23.41-4. Ramon Borente 24.13-5. Jonatan Orozco 24.24-6. Oscar Iranzo 24.32

M-50

Serie 1 (0.2): 1. Juan Anelo 24.34-2. Jose Luis Hernandez 25.09-3. Alfonso Castiella 25.26-4. Juan Carlos Tuñon 25.49-5. Juan Francisco Peña 25.97-6. Javier Pena 27.37

Serie 2 (0.0): 1. Juan Luis Lopez 23.50-2. Xavi Bosch 23.69-3. Jose David Monzón 24.04-4. Luis Miguel Arroyo 24.09-5. Jose Luis Gutierrez 24.23-6. Francisco Diaz 24.40-7. Gregorio Martinez 24.61

M-55

Serie 1 (0.5): 1. Carlos Santamaría 26.32-2. Enrique Perez 26.46-3. Jesus Jorge 26.84-4. Ceferino Garcia 26.98-5. Luis Miguel Sanchez 27.10-6. Juan Martos 27.27-7. Miguel Roger Arpa 27.67
Serie 2 (-0.7): 1. Pablo Herrero 23.77-2. Jose Luis Utasa 24.92-3. Juan José Álvarez 26.11-4. Miguel Antonio Jalon 26.50-5. Jorge Menendez 26.61-6. Fernando Miguez 26.77-7. Jose Ignacio Barrio 27.00

M-60

Serie 1 (-): José Luis Lobo AB
Serie 2 (-2.0): 1. Carlos Jaramillo 27.45-2. Fcº. javier Gomez 27.48-3. Juan Carlos Sanchez 28.07-4. Alvaro Larrubia 28.41-5. Pedro Martinez 28.55-6. Felix Cantua 28.58-7. Manuel Casanova 28.59-8. Ricard Rof 29.21
Serie 3 (-0.8): 1. Carlos Horacio Valera 25.87-2. Javier Guridi 26.01-3. Roberto Garcia 26.18-4. Javier Borja 27.08-5. Eduardo Medina 27.20-6. Diego Bernardo Aguilar 27.42-7. Jose Mª Zabala 27.62-8. Juan Sergio Picardo 27.75

M-65

Serie 1 (-0.8): 1. Joan Fradera 31.49-2. Jose Manuel Guimerans 31.82-3. Francisco Polidura 32.44
Serie 2 (-0.6): 1. Juan Carlos Rodriguez 26.71-2. Juan Manuel Exposito 26.97-3. Agustin Martin 28.51-4. Roberto Aguirrebengoa 28.54-5. Jose Povedano 28.71-6. Daniel Mira 32.02-Ramon Goikoetxea AB
M-70 (0.6): 1. Fernando Melguizo 28.68-2. Josep Maria Puig 32.33-Diego Zamora DS art.17.2.3

M-75

Serie 1 (-0.7): 1. Carlos Turro 40.34
Serie 2 (-0.9): 1. Jose Luis Romero 30.56-2. Jorge Paez 31.60-3. Jose Cidras 34.77-4. Recaredo Agullo 36.23-5. Pablo Gomila 36.38-6. Antonio Blanco 37.42-Jose Santamaria AB

M-80 (-0.7): 1. Jose Sierra 40.58
M-85 (-0.7): 1. Angel Cano 45.31
M-90 (-0.7): 1. Manuel Paz 48.14

400m (6)

M-35

Serie 1: 1. Diego Hernandez 51.47-2. Carles Doz 51.49-3. José Manuel Villamor 52.06-4. Iban Lertxundi 52.17-5. Kalil Gomis (SEN) 52.46-6. Anderson Naranjo (COL) 53.63-7. Daniel Garcia 54.87
Serie 2: 1. Eduardo Gallardo 49.79-2. Alberto Bravo 50.01-3. Udomsinachi Onyemachi Erete 50.16-4. Isaac Carmona 50.34-5. Juan Carlos Moreno 50.85-6. Jon Bittor Del Campo 51.39-7. Adrian Suarez 51.67

M-40

Serie 1: 1. Pedro Luis Otero 54.69-2. Santiago Dapena 56.03-3. Jaime Garcia 56.45-4. Jose Gutierrez 56.49-5. Daniel Belmonte 57.22-6. Jose Serra 58.27
Serie 2: 1. Isaac Piñero 50.75-2. Juan Lopez 51.22-3. Sacha Ballesteros 52.27-4. Pablo Carrascosa 52.76-5. Alejandro Oton 53.38-6. Iñaki Alonso 54.32-7. Antonio Miguel Ropero 54.67-8. Roberto Rodríguez 56.26

M-45

Serie 1: 1. Ruben Gonzalez 53.95-2. Santiago Muñoz 54.88-3. Isaac Moya 55.37-4. Gerardo Ávila 55.90-5. Antonio Jesus Jara 56.03-6. Marc Vallbona 56.82-7. Eduardo Leguey 57.54-8. Angel Jose Garcia 58.63
Serie 2: 1. Ricardo Menendez 48.55-2. Oscar Iranzo 52.93-3. David Fraga 53.14-4. Ángel Luis Sanz 53.38-5. Sergi Martinez 54.63-6. Rafael Moscardo 54.67

M-50

Serie 1: 1. José María Valladares 55.89-2. Miguel Alcon Frutos 57.43-3. Carlos Herrero Alvarez 57.53-4. Jacinto Parra Fernández 58.66-5. Jose Miguel Olmo Lopez 58.71-6. Jesús Angel Rupérez Lobato 59.58-7. Juan Carlos Diez Martin 1:00.56
Serie 2: 1. Juan Luis Lopez Anaya 52.63-2. Alberto Rodriguez Carpio 53.52-3. Jose Ramon De la Fuente Gaitero 53.82-4. Gabriel Martinez Cebolla 54.62-5. Jose Luis Gutiérrez Pérez 54.85-6. Gregorio Martinez Funes 55.98-7. Tomas Gomez Hernández 58.10

M-55

Serie 1: 1. Carlos Santamaría 59.93-2. Fco.Javier Castander 1:01.05-3. Miguel Angel Martin 1:01.27-4. Victor Onesimo Martin 1:01.83-5. Albert Noguera 1:02.78-6. Angel Luis Ramos 1:03.18
Serie 2: 1. Alfonso Rey 56.37-2. Juan José Álvarez 56.47-3. Jose Antonio Mayoral 57.13-4. Donato Ramirez 57.70-5. Miguel Antonio Jalon 57.94-6. Jose Mendes 59.05-Ramon Diaz AB-Santiago Martinez AB

M-60

Serie 1: 1. Pete Cameron (NZL) 1:01.29-2. José Luis Lobo 1:04.87-3. Samuel Jaramillo 1:05.25-4. Josep Maria Madi 1:05.48
Serie 2: 1. Roberto Garcia 58.21-2. Toribio Fernandez 58.90-3. Carlos Jaramillo 59.34-4. Fcº. javier Gomez 1:00.59-5. Jose Mª Zabala 1:01.82-6. Antonio Rodríguez 1:01.87

M-65

Serie 1: 1. Rafael Ferrer 1:05.49-2. Enrique España 1:05.50-3. Daniel Mira 1:12.99-4. Justo Jaime Navarrete 1:13.77-5. Pedro Manuel Rodriguez 1:15.14-6. Francisco Polidura 1:16.25
Serie 2: 1. Jose Povedano 1:02.20-2. Roberto Aguirrebengoa 1:03.17-3. Jose Antonio Fernandez 1:03.85-4. Agustin Martin 1:04.57

M-70: 1. Domingo Alvarez 1:15.29-2. Ramon Baque 1:15.39-3. Francisco Martinez 1:16.29-4. Vicente Rodriguez 1:17.54-5. Eduardo Ines 1:17.62-6. Jose Francisco Rodriguez 1:18.19-7. Pastor Caballero 1:23.61

M-75: 1. Jose Luis Romero 1:13.53-2. Jose Mocholi 1:19.20-3. Pablo Gomila 1:22.33-4. Antonio Blanco 1:25.27-5. Antonio Postigo 1:27.31

M-80: 1. Jose Sierra 1:38.14

M-85: 1. Angel Cano 1:40.74

800m (7)

M-35

Serie 1: 1. Luis Eduardo Sousa 1:59.68-2. Alejandro Rodriguez 1:59.88-3. Cristian Castro 2:01.53-4. Jose Luis Martin 2:01.76-5. David Clemente 2:02.87-6. Diego Moreno 2:03.65-7. Francisco Jose Quiles 2:03.90-8. José Manuel Villamor 2:05.28-Daniel Garcia AB
Serie 2: 1. Alejandro Liñan 1:57.93-2. Luis Miguel Garcia 1:58.14-3. Sergio Garcia 1:58.16-4. Adrian Gonzalez 1:59.86-5. Roberto Ruiz 2:00.84-6. David Camejo 2:01.71-7. Adrian Romero 2:01.73-8. Adrían Sanchez 2:03.29-Pablo Escriba AB

M-40

Serie 1: 1. Juan José Salinero 2:01.83-2. Pedro Luis Otero 2:03.70-3. Francisco Javier Moscoso 2:04.56-4. Alvaro Villamor 2:05.12-5. Julian Liñan 2:05.19-6. Javier De Luz 2:05.91-7. Rodrigo Gonzalez 2:06.77
Serie 2: 1. Javier Bazo 1:59.94-2. Pablo Muñoz 2:00.19-3. Jose Miguel Caballero 2:01.12-4. Juan Lopez 2:02.13-5. Ignacio Casas 2:02.49-6. Carlos Abellan 2:03.31-7. Jose Miguel Allueva 2:03.68-8. Carlos Alberto Grau 2:05.32-9. Antonio Miguel Ropero 2:06.68

M-45

Serie 1: 1. Sergi Martinez 2:03.58-2. Javier Allende 2:06.04-3. Jose Javier Lorenzo 2:06.14-4. Raul Manzanares 2:06.60-5. Juan Alberto Guerrero 2:06.96-6. Isaac Moya 2:07.59-7. Angel Jose Garcia 2:08.19-8. Israel De Frutos 2:08.34-9. Pedro Fernando Muñoz 2:12.24
Serie 2: 1. Pedro Antonio Esteso 2:00.16-2. Ramon Borente 2:00.25-3. Fernando Irazoki 2:00.42-4. Jose Rifaterra 2:01.56-5. Manuel Carlos Outón 2:02.26-6. Sergio Morales 2:02.53-7. Juan Manuel Medina 2:02.56-8. Joan Puigserver 2:02.94-9. Khalid El Mamoun 2:04.16-10. Rafael Moscardo 2:08.12-11. Javier Martin-Pozo 2:09.02-12. Alejandro Vera 2:09.46

M-50: 1. Alberto Rodriguez 2:04.82-2. Victor Ramon Peña 2:05.28-3. Miguel Angel Balague 2:05.64-4. Juan Jose Crespo 2:05.67-5. Juan Antonio Gomez 2:06.63-6. Miguel Angel Flores 2:08.09-7. Sergio Escuder 2:09.03-8. Francisco Javier Dorado 2:10.66-9. Jose Manuel Berlinches 2:10.94-10. Alberto Serrano 2:13.65-11. Julian Vacas 2:16.34

M-55:1. Alfonso Rey 2:08.39-2. Jose Antonio Mayoral 2:10.37-3. Juan Sempere 2:10.61-4. Benjamin Merino 2:11.32-5. Enrique Mateu 2:12.80-



6. Jose Joaquin Rosello 2:14.42-7. Jose Martinez 2:16.69-8. Angel Manuel Calero 2:17.04-9. Gabino Ortiz 2:17.65-10. Jose Manuel Perez 2:18.48-11. Antonio Alcala 2:18.64-12. Ramon Mañas 2:21.58-Jesus Alamo AB

M-60:1. Alfredo Larraburu 2:18.99-2. Toribio Fernandez 2:19.13-3. Pete Cameron (NZL) 2:19.42-4. Jesus Maria Puente 2:22.11-5. Kepa Rey 2:24.68-6. Miguel Angel Rodríguez 2:27.64-7. Samuel Jaramillo 2:28.60-8. Jorge Juan Gomez 2:29.38-9. Ramon Palacios 2:29.56-10. Javier Ibañez 2:29.78-11. Alfonso Pina 2:30.09

M-65: 1. Antonio Moya 2:32.09-2. Angel Anton 2:32.31-3. Miguel Angel Sanz 2:32.73-4. Enrique España 2:35.82-5. Fidel Mujika 2:36.20-6. Luis Cabestrero 2:37.58-7. Antonio Padilla 2:38.77-8. Federico Edmundo Sotomayor 2:41.42-9. Manuel Maldonado 2:43.46-10. Gorka Ruiz 2:57.46

M-70: 1. Rafael Rico 2:39.82-2. Salvador Gonzalez 2:47.48-3. Francisco Martinez 2:50.32-4. Domingo Alvarez 2:53.93-5. Eduardo Ines 2:55.53-6. Joaquín Mesas 2:56.43-7. Pablo Fervenza 3:02.66-8. Jose Arriola 3:05.83-9. Pastor Caballero 3:06.91-10. Vicente Rodriguez 3:09.75-11. Francisco Guijarro 3:09.92

M-75: 1. Fabian Campo 2:55.68-2. Josep Gimenez 3:05.69-3. Pablo Gomila 3:07.74-4. Jose Mocholi 3:16.02-5. Antonio Mohedano 3:20.10

M-85: 1. Manuel Alonso 3:34.53

1.500m (6)

M-35: 1. Adrian Gonzalez 4:03.09-2. Sergio Garcia 4:04.38-3. Pedro Julian Moreno 4:05.95-4. Antonio Martinez 4:07.35-5. Sergio Herance 4:07.99-6. Luis Eduardo Sousa 4:08.28-7. Fernando Esperanza 4:09.30-8. Diego Moreno 4:09.37-9. Alvaro Presedo 4:10.48-10. Esteban Milena 4:11.88-11. Miguel Garcia 4:12.33-12. David Clemente 4:14.06-13. Francisco Jose Quiles 4:15.76-14. Carlos Garcia 4:17.86-15. Adrían Sanchez 4:18.95-16. Jose Manuel Gutierrez 4:20.91

M-40: 1. Pedro Javier Vega 4:11.27-2. Jose Miguel Allueva 4:13.01-3. Jose Miguel Caballero 4:14.00-4. Carlos Abellan 4:15.59-5. Mario Molina 4:19.38-6. Enric Roig 4:19.85-7. Marcos Peon 4:23.06-8. Julian Liñan 4:23.54-9. Francisco Javier Moscoso 4:25.70-10. Jorge Mari 4:27.37-11. Javier Laloma 4:32.68

M-45: 1. Manuel Carlos Outón 4:10.11-2. Pedro Antonio Esteso 4:12.43-3. Cesar Garcia 4:12.78-4. Nacho Dieste 4:14.79-5. Javier Martin-pozo 4:15.38-6. Roberto Sotomayor 4:19.38-7. Israel Araque 4:23.25-8. Gustavo Delgado 4:23.35-9. Cesar Rodriguez 4:24.17-10. Jesus De La Morena 4:25.26-11. Santiago Quintanero 4:29.43-12. Jesus Montejano 4:30.16

M-50: 1. Victor Ramon Peña 4:11.58-2. Juan Antonio Gude 4:14.33-3. Juan Antonio Gomez 4:14.75-4. Juan Jose Crespo 4:16.79-5. Miguel Angel Balague 4:17.16-6. Fernando Lorenzo 4:22.08-7. Antonio Ojeda 4:22.74-8. Francesc Marsol 4:24.41-9. Marc Tort 4:26.57-10. Jose Manuel Berlinches 4:26.66-11. Fernando Ruiz 4:27.10-12. Ramiro Javier Barcia 4:27.47-13. Carlos Andres Lucas 4:29.56-14. Gonzalo Martínez 4:29.89-15. Alberto Serrano 4:30.29-16. Francisco Jose Galera 4:31.99-Julio Bardavio AB

M-55: 1. Juan Sempere 4:32.08-2. Benjamin Merino 4:32.59-3. David Anthony Cowlishaw (GBR) 4:32.91-4. Raul Carreras 4:34.50-5. Jose Antonio Martinez 4:36.81-6. Francisco Manuel Mora 4:37.85-7. Jesús De Miguel



4:38.71-8. Silvino Evaristo Lopez 4:39.12-9. Juan Manuel Campaña 4:39.95-10. Jose Joaquin Rosello 4:40.03-11. Jesus Alamo 4:40.74-12. Juan Prieto 4:42.20-13. Angel Manuel Calero 4:42.25-14. Jose Martinez 4:42.63-15. Jose Miguel Garcia 4:42.90-16. Josu Ronda 4:48.65-17. Raymond Eduard Höfler (SUI) 4:54.62

M-60: 1. Francisco Javier Fontaneda 4:35.99-2. Miguel Angel Encina 4:43.57-3. Jesus Maria Puente 4:45.95-4. Jose Antonio Morales 4:54.03-5. Jaume Berenguer 4:59.79-6. Alvaro De La Escalera 5:01.60-7. Javier Ibañez 5:03.45-8. Juan Jose Barbera 5:03.76-9=. Jordi March 5:04.46-9=. Jose Angel Bravo 5:04.46-11. Alfonso Pina 5:06.95-12. Manuel Serrano 5:17.32-13. Jose Juan Vila 5:34.49-Alfredo Larraburu AB

M-65: 1. Miguel Angel Sanz 5:12.25-2. Antonio Moya 5:13.00-3. Gorka Ruiz 5:26.78-4. Regino Jesus Zamora 5:32.26-5. Manuel Maldonado 5:35.70-6. Alberto Cabrera 5:36.88-7. Antonio Padilla 5:38.59-8. Juan Carlos Gonzalez 5:45.22

M-70: 1. Rafael Rico 5:22.02-2. Salvador Gonzalez 5:44.38-3. Pablo Fervenza 5:47.29-4. Antonio Jurado 5:53.53-5. Domingo Alvarez 5:56.47-6. Francisco Martinez 6:03.88-7. José Alía 6:04.08-8. Pastor Caballero 6:09.28-9. Jose Arriola 6:12.24-10. Francisco Guijarro 6:23.75-11. Jose Francisco Rodriguez 6:39.58-Luis Ramon Fernandez AB

M-75: 1. Fabian Campo 6:09.51-2. Antonio Mohedano 6:13.26-3. Josep Gimenez 6:34.03-4. Emilio De La Camara 6:50.19

M-85: 1. Manuel Alonso 6:50.12

5.000m (5)

M-35: 1. Esteban Milena 15:46.37-2. Cristian Benitez 15:49.57-3. Miguel Delgado 15:51.45-4. Alvaro Presedo 16:00.25-5. Jose Gregorio Luceron 16:04.28-6. Gontzal Bilbao 16:13.29-7. Victor Doblas 16:17.03-8. Pablo Ibañez 16:17.22-9. Miguel Garcia 16:33.17-10. Mohamed Ben Dohhou 16:35.82-11. Emilio Perez 16:45.96-David Campo AB-Juan José Buena AB-Kareem Ajlani AB-Marcos Yaniz AB-Rodrigo Jose Navarro AB

M-40: 1. Pedro Javier Vega 15:38.26-2. Carlos Cera 15:42.67-3. Daniel Antón 16:12.06-4. David Martinez 16:18.14-5. Juan Luis Ramón 16:50.38-Enric Roig AB-Francisco Jesus Cruz AB

M-45: 1. Reyes Estevez 15:26.12-2. Francisco Javier Martinez 15:31.46-3. Jesus Descals 16:08.66-4. Juan Francisco Fernandez 16:10.44-5. Antonio Borrego 16:13.30-6. Jesus Montejano 16:19.12-7. Israel Ropero 16:28.92-8. Fernando Moreno 16:43.23-9. Pedro Rodriguez 16:52.95-10. Sergio Abad 16:54.65-11. Isidro David Carro 16:58.12-12. Santiago Duran 17:02.57-13. Manel Sanchez 17:10.71-14. Jesus Bravo 17:31.23-15. Julio Agüero 17:41.54-Carlos Alberto Pons AB-David Ruano AB-Ivan Marin AB-Juan Martínez AB-Nacho Dieste AB

M-50: 1. Juan Antonio Gude 16:26.50-2. Jose Luis Del Nogal 16:29.75-3. Julio Bardavio 16:30.78-4. Antonio Ojeda 16:35.66-5. Julian Ramirez 16:42.82-6. Ignacio Jesús Rodríguez 16:43.80-7. David Sanchez 16:45.66-8. Gonzalo Martínez 17:08.97-9. Miguel Angel Cadenas 17:20.26-10. Carlos Andres Lucas 17:41.46-11. Diego Lara 17:41.66-12. José Laguna 17:42.07-13. Pedro Ordoñez 18:16.16-Francisco Javier Donato AB-Juan Antonio Cuadrillero AB-Victor Ramon Peña AB

M-55: 1. Sancho Ayala 17:08.47-2. Miguel Ángel Bocos 17:18.28-3. Raul Carreras 17:27.03-4. Manuel Antonio Jimenez 17:32.35-5. Juan Antonio Ramos 17:59.11-6. Tomas Laso 18:02.00-7. Josu Ronda 18:08.01-8. Carlos Martin 18:28.14-9. Gregorio Murciano 18:47.09-10. Juan Luis Calvo 20:21.75-Ferran De Torres AB-Juan Francisco Ruiz AB-Oscar Carreras AB-Victor Javier Gallego-Casilda AB

M-60: 1. Miguel Angel Encina 18:05.84-2. Oscar Vicente Alarcón 18:08.65-3. Francisco Garcia 18:11.02-4. Jose Juan Vila 18:12.42-5. Jose Antonio Morales 18:40.92-6. Ruben Ernesto Amores 18:56.57-7. Juan Jose Barbera 19:06.57-8. Javier Ibañez 19:20.12-9. Luis Hernandez 22:01.43-José María Garcia AB-Santos Ruiz AB

M-65:1. Angel Anton 19:19.66-2. Juan De Dios Botella 19:31.63-3. Regino Jesus Zamora 19:38.47-4. Gustavo Gomez 20:05.78-5. Rafael De Andres 20:18.74-6. Manuel Maldonado 21:05.76-7. Federico Edmundo Sotomayor 21:24.91-Gorka Ruiz AB-Nemesio Gutierrez AB

M-70: 1. Xose Luis Otero 20:27.09-2. Pablo Fervenza 21:45.22-3. Pastor Caballero 22:44.54-4. Domingo Perez 23:26.82-5. Jose L Martinez 23:33.43-6. Francisco Requena 23:54.36-Luis Ramon Fernandez AB

M-75: 1. Antonio Mohedano 23:21.56-2. Jose Mocholi 23:39.23-3. Josep Gimenez 23:57.51-4. Emilio De La Camara 27:37.02

M-80: 1. Jose Antonio Arias 29:11.50

110m vallas (0,99) (5)

M-35 (-1.1): 1. Manuel Diaz 15.27-2. Nahuel Martín Vercellino (ARG) 15.42-3. Alberto Ferrer 17.06-4. Guillermo Garcia-die 17.38-5. Alexandre Vergilov 17.68

M-40 (-0.7): 1. Alejandro Oton 15.82-2. Eduardo Cuenca 16.97-3. Victor José Mendez 18.23

M-45 (-0.7): 1. Javier Rodriguez 14.91-2. Carlos Martinez 6.76-3. Andreu Jaume 19.03

100m vallas (0,91) (5)

M-50 (-1.5): 1. Juan Jose Royo 14.64-2. Juan Luis Paz 15.42-3. Javier Segovia 15.66-4. Abel Angel Alcoy 16.28-5. Alberto Carlos Gonzalez 16.44-6. Antonio Hortal 16.51-7. David López 18.63

M-55 (-0.7): 1. Donato Ramirez 16.49-2. Manuel Ortiz 17.55-3. Antoni Tortosa 19.26-4. Juan Luis Alvarez 19.46

100m vallas (0,84) (5)

M-60 (0.2): 1. Jordi Andres 19.30-2. Raul Quero 19.92-3. Ricard Rof 20.49

M-60 (0.0): 1. Eduardo Medina 16.59-2. Antonio Gomez 16.62-3. Carlos Ferrer 17.90-4. Jose Manuel Ocampo 20.85

M-65 (0.2): 1. Jose Miguel Lopez 16.91-2. Francisco Polidura 23.28

80m vallas (0,762) (5)

M-70 (-1.2): 1. Fernando Melguizo 15.08-2. Rogelio Lorente 27.67

400m vallas (0,91) (5)

M-35: 1. Juan Carlos Moreno 54.79-2. Alberto Bailac 59.28-3. Manuel Diaz 59.42-4. Nahuel Martín Vercellino (ARG) 59.44-5. David Lopez 1:02.40
M-40: 1. Alejandro Oton 58.53-2. Iñaki Alonso 1:02.14-3. Victor José Mendez 1:03.62-4. Jose Gutierrez 1:04.92
M-45: 1. Jaime Juan 55.84-2. Javier Rodriguez 58.32-3. Hector Baeza 1:05.96-4. Andreu Jaume 1:06.73-5. Carlos Martinez 1:07.67-6. Iker Arriznabarreta 1:09.07

400m vallas (0,84) (5)

M-50: 1. Javier Segovia 1:01.76-2. Francisco Azcarate 1:08.84-3. Iñigo Felix Asiain 1:13.85- Joaquin Asensio AB
M-55: 1. Donato Ramirez 1:04.06-2. Juan Luis Alvarez 1:08.13-3. Jesus Alamo 1:09.22-4. Enrique Perez 1:18.11

300m vallas (0,76) (5)

M-60: 1. Eduardo Medina 47.06-2. Manuel Pala 51.31-3. Jordi Andres 51.40-4. Carlos Ferrer 52.04-5. Raul Quero 53.34-6. Fernando Cobo 58.82-Antonio Gomez AB- Manuel Vidal AB
M-65: 1. Jose Miguel Lopez 51.31-2. Agustin Martin 51.66-3. Rafael Ferrer 54.46-Francisco Polidura DS RT.28.6.2

300m vallas (0,68) (5)

M-70: 1. Fernando Melguizo 51.26-2. Joaquín Mesas 1:03.28
M-75:1. Jose Luis Romero 55.92

200m vallas (0,68) (5)

M-80 (1.9): 1. Manuel Garcia 38.88

3.000m Obstáculos (0,91) (5)

M-35: 1. Antonio Martinez 9:41.22-2. Nicolas Arrojo 9:48.42-3. Alvaro Gil 9:50.75-4. Juan Manuel Gonzalez 10:16.14-5. Daniel Espada 10:39.14
M 40: 1. Diego De La Fuente 9:34.24-2. Esteban Diaz 10:05.00-3. Josue De Marcos 10:20.10-4. Jose Antonio Caro 10:39.44-5. Juan Miguel Cruz 10:42.01-6. David Atienza 11:00.97
M-45: 1. Cesar Rodriguez 10:23.01-2. Joaquin Lopez 10:39.67-3. Sergio Mijancos 10:39.90-4. Carlos Alberto Alegre 10:40.95-5. Fernando Martinez 10:46.78-6. Raul Fernandez 10:54.98-7. Pedro Joaquin Cañada 11:04.44

3.000m Obstáculos (0,84) (5)

M-50: 1. Jose Maria Santamaria 10:38.48-2. Jose Ramon Arredondo 10:40.04-3. Miguel Angel Cadenas 10:40.20-4. Oscar Roberto De Mingo 10:57.10-5. David Marsol 10:58.77-6. David Juan 11:00.09-7. Pablo Francisco Gonzalez 11:08.26-8. Miguel Planas 11:12.34-9. Ildefonso Regalón 11:39.71
M-55: 1. Enrique Mateu 10:59.15-2. Juan Manuel Campaña 11:15.38-3. Jorge Antonio Fernandez 11:29.28-4. Angel Lebrero 11:46.48-Álvaro Ayala AB

2.000 m Obstáculos (0,76) (5)

M-60: 1. Francisco Manuel Ramirez 7:42.73-2. Alfonso Pina 7:59.94-3. Jordi March 8:01.35-4. Pedro Jose Garcia 8:46.74-5. Luis Hernandez 9:07.54
M-65: 1. Abel Castañares 8:04.31-2. Jose Antonio Velasco 8:04.92
M-70: 1. Joaquín Mesas 9:29.98

Altura (5/6/7)

M-35 (7): 1. Carles Triado 1.80-2. David Martinez 1.73-3. Pablo Sotoca 1.64
M-40 (7): 1. Jorge Alonso 1.73-2. Eduardo Cuenca 1.70-3. Jorge Sanchez 1.64-4. Cesar De Haro 1.55
M-45 (7): 1. Alberto Aguilera 1.70-2. Jose Maria Fernandez 1.70-3. Daniel Francisco Gimenez 1.64-4. Carlos Martinez 1.55
M-50 (6): 1. Juan Luis Paz 1.65-2. Gabriel Angel Espinosa 1.65-3. David López 1.62-4. Rodolfo Ramos 1.56
M-55 (6): 1. Juan Carlos Garcia 1.47-2. Luis Miguel Garcia 1.44-3. Josep Maria Mateo 1.38-4. Javier Lucia 1.25
M-60 (5): 1. Roberto Garcia 1.50-2. Jose Asuar 1.41-3. Carlos Ferrer 1.41-4. Ernest Martinez 1.41-5. Alfonso Vicente Iglesias 1.41-6. Alberto Martinez 1.32-Jose Bayona SM
M-65 (5): 1. Francisco De Los Reyes 1.41-2. Miguel Blasco 1.41-3. Roberto Bermejo 1.38-4. Lucio Jose Martinez 1.35-5. Manuel Reyes 1.32-6. Jose Antonio Lopez 1.32
M-70 (5): 1. Juan Jesus Cano 1.29-2. Fernando Moliner 1.23-3. Jose Marti 1.20-4. Rogelio Lorente 1.11
M-75 (5): 1. Francisco Alcoceba 1.20-2. Juan Colmenarejo 1.14
M-80 (5): 1. Manuel Garcia 1.26

Pértiga (5/6)

M-35 (6): 1. Ismael Gonzalez 3.90
M-40 (6): 1. Eduardo Cuenca 3.90-2. Javier Ferraces 3.90-3. Jorge Sanchez 3.75-4. Manuel Torralba 3.75-5. Alberto Perez 3.45-6. Enrique Torres 3.30
M-45 (6): 1. Oscar Acebes 4.20-2. Daniel Francisco Gimenez 3.30-3. Angel Jose Gonzalo 3.30
M-50 (5): 1. Jose Ramon Malvar 3.25
M-55 (5): 1. Carlos Teruel 4.06-2. Jordi Llado 3.80-3. Ignacio Paradinas 3.35-4. Josep Maria Mateo 3.15-5. Carlos Luis Aragon 3.00
M-60 (5): 1. Domingo Fernandez 3.25-2. Ramon Queralt 3.00-3. Alfonso Vicente Iglesias 2.85-4. Rafael Fernandez 2.85
M-65 (5): 1. Salvador Maranges 3.70-2. Roberto Bermejo 2.40-3. Francesc Mosquera 2.20
M-75 (5): 1. Francisco Griñant 2.00

Longitud (5/6)

M-35 (6): 1. Sergio Santiago 6.42/-0.9-2. Manuel Diaz 6.38/-2.3-3. Juan Carlos Montoro 6.24/+1.5-4. Carles Doz 6.05/-1.2
M-40 (6): 1. Jorge Sanchez 5.91/-0.9-2. Alejandro Omedas 5.75/-1.4
M-45 (6): 1. Fernando Campo 6.47/+0.1-2. Daniel Francisco Gimenez 5.87/+0.0-3. Carlos Matias Danieluk 5.72/-0.3-4. Antonio Andujar 5.55/-1.7-5. Imanol Loureiro 5.52/-1.9
M-50 (5): 1. Jose Antonio Giralde 6.21/-2.2-2. Basilio Bernardez 5.77/-2.7-3. Javier Segovia 5.68/-0.7-4. Francisco Javier Garcia 5.67/+0.3-5. Antonio Hortal 5.67/-1.7-6. Santiago Portela 4.05/+0.0
M-55 (5): 1. Jaume Vila 5.39/+1.1-2. Manuel Ortiz 5.07/-1.0-3. Luis Miguel Garcia 4.74/-2.7-4. Josep Maria Mateo 4.48/+0.0
M-60 (5): 1. Jose Bayona 4.96/+0.0-2. Antonio Jose Crespo 4.80/+0.0-3. Josep Gonzalez 4.77/+0.0-4. Pedro Martinez 4.76/+0.0-5. Alberto Vazquez 4.66/+1.4-6. Antonio Rabadan 4.58/+0.0-7. Roberto Garcia 4.57/-2.5-8. Carlos Manuel Martin 4.56/+0.0-9. Juan Carlos Sanchez 4.50/+0.0-10. Ramon Queralt 4.29/+0.2
M-65 (5): 1. Manuel Reyes 4.56/-0.1-2. Jose Maria Del Prisco 4.47/+0.0-3. Salvador Maranges 4.34/+0.2-4. Joaquin Estades 4.28/+0.9-5. Joan Andreu Morant 4.09/+4.0 (4.05/+0.0)
M-70 (5): 1. Francisco Javier Pastor 3.87/-0.5-2. Carlos Moreno 3.25/+0.6-3. Ramon Baque 3.24/-1.6

M-75 (5): 1. Gregorio Bartolome Clar 3.37/-0.1-2. Juan Colmenarejo 3.23/+0.0-3. Francisco Griñant 3.02/+0.0
M-80 (5): 1. Manuel Garcia 3.05/+0.0

Triple (6/7)

M-35 (7): 1. Jose Juan Hernandez 13.44/-0.6-2. Jose Antonio Perez 12.52/-0.9-3. Alvaro Perez 12.37/+2.3 (12.22/-1.3)
M-40 (7): 1. Samuel Ursula 12.54/+0.0-2. Rafael Pardo 12.01/-0.6
M-45 (7): 1. Jose Antonio Abia 13.29/+0.0-2. Antonio Andujar 12.47/+0.0-3. Fernando Cativiela 11.95/+0.0-4. Imanol Loureiro 11.92/+0.0-5. Daniel Francisco Gimenez 11.34/-0.1-6. Javier Pastor 10.86/+0.8
M-50 (6): 1. Basilio Bernardez 12.08/+2.0-2. Mario Quintero 11.99/+0.7-3. Antonio De Luis 11.02/+2.4 (10.71/+1.4)-4. Jose Antonio Iñigo 10.85/-0.7
M-55 (6): 1. Jordi Bedmar 12.43/+0.3-2. Juan Palma 11.38/+3.7 (11.30/-1.2)-3. Fernando Miguez 10.80/+1.5-4. Andres Palenzuela 10.69/-1.6-5. Manuel Herrera 10.42/+0.0-6. Josep Ma. Esteve 10.05/+1.7-7. Manuel Macias 9.71/+0.0
M-60 (6): 1. Jose Bayona 10.85/+1.7-2. Alberto Vazquez 10.48/-1.2-3. Antonio Jose Crespo 10.36/+2.7 (10.04/+0.0)-4. Antonio Rabadan 9.96/-1.2
M-65 (6): 1. Florencio Olivan 10.10/+0.8-2. Florencio Martinez 10.03/+0.4-3. Lucio Jose Martinez 9.14/-1.6-4. Miguel Blasco 8.29/+2.0
M-70 (6): 1. Francisco Javier Pastor 8.75/-1.6-2. Eduardo Ines 7.48/+0.2
M-75 (6): 1. Francisco Alcoceba 6.30/+0.2
M-80 (6): 1. Manuel Garcia 8.16/+0.0

Peso (5/6)

M-35 (6): 1. Juan Francisco Dominguez 14.92-2. Jorge Gras 14.83-3. Kim Lopez 14.74
M-40 (6): 1. Pedro Jose Pernias 14.00-2. Alejandro Barron 13.91
M-45 (6): 1. Ruben Fernandez 13.04-2. Fernando Paredes 12.91-3. Francisco Javier Pavon 12.33-4. Iñigo Fernandez 12.12
M-50 (6): 1. Alfonso Roman 15.00-2. Nicolas Tavier (FRA) 12.94-3. Pedro Esteban 12.63-4. Pedro Pablo Fuentes 12.09-5. Jose Miguel Garcia 11.20
M-55 (6): 1. Francisco Javier García 12.91-2. José Antonio Pérez 12.90-3. Juan Luis Bacallado 11.84-4. Luis Fernando Guillen 11.45-5. Joaquin Acosta 11.29-6. Miguel Ángel Castro 11.21-7. José Luis Cordero 10.69-8. Antonio Ortega 9.20
M-60 (5): 1. Luis Miguel Urrea 12.19-2. Xulio Ventin 12.08-3. Javier Viteri 11.84-4. Ricard Ballbe 11.08
M-65 (5): 1. Emilio Mendez 10.21-2. Alfonso Alfredo Gomez 10.16-3. Domingo Sanchez 9.90-4. Luis Ignacio De Esquiroz 9.66-5. José Luis Gómez 9.60-6. Alvaro Prieto 9.32-7. Dionisio Casañas 9.06
M-70 (5): 1. Francisco José Feria 11.66-2. Miguel Angel Munitxa 10.85-3. Rafael Rallo 10.49-
4. Jose Iglesias 10.43-5. Juan Valenciano 10.06-Ignasi Alenya SM
M-75 (5): 1. Rafael Mateu 9.96-2. Jose Cidras 9.35-3. Mariano Nuñez 9.00-4. Ramon Estapiña 8.31-5. Gregorio Bartolome Clar 8.12-Ramon Cano SM
M-80 (5): 1. Francisco Ubeda 7.53
M-85 (5): 1. Jose Antonio Campos 9.10-2. Estanislao De La Quadra-Salcedo 6.04

Disco (6)

M-35: 1. Adrian Samba Diallo 37.41
M-40: 1. Jose Luis Arroyo 46.23-2. Alejandro Barron 39.29-3. Carlos Moreno 38.53
M-45: 1. Carlos Solis 38.67-2. Jose Ignacio Aguinaga 37.61
M-50: 1. Alfonso Roman 48.36-2. David De Angel 46.80-3. Pedro Pablo



Fuentes 45.06
M-55: 1. Carlos Basilio Garcia 43.13-2. Juan Jose Zamorano 40.20-3. Andres Lopez 36.36-4. Luis Fernando Guillen 35.62-5. Eric Jean Bourdes 33.82-6. Jaime Flores 33.21-7. Francisco Ferrer 32.80
M-60: 1. Ricard Ballbe 41.30-2. Javier Viteri 40.91-3. Xulio Ventin 39.04-4. Fernando Menéndez 38.89-5. Luis Garcia Doncel 36.72-6. Luis Miguel Urrea 36.08-7. Juan Luis Garcia 34.34
M-65: 1. Domingo Sánchez 41.00-2. Alfonso Alfredo Gomez 36.11-3. Alejandro Menendez-Chacon 35.66-4. Jose Antonio Lopez 35.30-5. Emilio Mendez 29.98
M-70: 1. Francisco José Feria 35.26-2. Rafael Rallo 31.56-3. Jose Iglesias 29.17-4. Javier Alfaro 28.57
M-75: 1. Omar Roman Gonzalez 30.08-2. Ramon Estapiña 26.90-3. Rafael Mateu 25.76
M-90: 1. Ricardo Garcia 13.35

Martillo (5)

M-35: 1. Daniel Moro 48.20-2. Jose Benjamin Aguilera 46.81-3. Joaquin Carretero 31.28
M-40: 1. Joan Bea 51.33
M-45: 1. Cristobal Almudi 51.53-2. Miguel Gonzalez 49.47-3. Jose Ignacio

Aguinaga 45.85-4. Ruben Fernandez 45.61-5. Jose Antonio Rodriguez 39.16-6. Carlos Solis 38.90
M-50: 1. Carlos Alberto Almudi 55.14-2. Carlos Lafuente 53.20-3. Vicente Damian Gonzalez 47.16-4. Marçal Cruz 40.79-5. Arturo Arque 38.74-6. Severino Sequera 28.41
M-55: 1. Andres Lopez 43.41-2. Juan Luis Bacallado 39.10-3. Francisco Ferrer 33.20-4. Jorge Garcia Doncel 31.24-5. Manuel Nieto 30.54-6. Jaime Flores 29.52
M-60: 1. Xulio Ventin 41.88-2. Luis Miguel Urrea 41.51-3. Fernando Garcia 35.53-4. Ricard Ballbe 34.61-5. Luis Garcia Doncel 34.49-6. Daniel Citores 33.30-7. Josep Maria Ferrer 31.13
M-65: 1. Victor Llevot 37.36-2. Genaro Rey 35.53-3. Juan Manzanares 32.40-4. Javier De La Calle 28.54-5. Josep Eduard Ortiz 26.19-6. Dionisio Casañas 24.11
M-70: 1. Francisco José Feria 42.44-2. Jose Javier Sobera 42.23-3. Jose Iglesias 29.43-4. Manuel Suarez 28.61-5. Miguel Angel Munitxa 25.62-6. Carlos Rodríguez 25.58
M-75: 1. Ramon Estapiña 34.87-2. Mariano Nuñez 26.36-3. Ramon Cano 6.30
M-80: 1. Jose Manuel Almudi 29.25-2. Francisco Ubeda 23.86
M-90: 1. Ricardo Garcia 17.70

Martillo Pesado (7)

M-35: 1. Joaquin Carretero 12.23
M-40: 1. Joan Bea 15.56
M-45: 1. Cristobal Almudi 15.99-2. Jose Ignacio Aguinaga 14.32-3. Ruben Fernandez 14.25-4. Carlos Solis 12.67-5. Miguel Gonzalez 12.59-6. Jose Antonio Rodriguez 12.27
M-50: 1. Carlos Alberto Almudi 17.24-2. Vicente Damian Gonzalez 16.75-3. Marçal Cruz 15.05-4. Arturo Arque 12.69-5. Nicolas Tavier (FRA) 12.54
M-55: 1. Andres Lopez 14.87-2. Luis Fernando Guillen 13.10-3. Juan Luis Bacallado 12.71-4. Jaime Flores 11.74-5. José Luis Cordero 11.72-6. Francisco Ferrer 11.06-7. Joaquin Acosta 11.02
M-60: 1. Xulio Ventin 16.49-2. Luis Miguel Urrea 16.10-3. Ricard Ballbe 15.32-4. Luis Garcia Doncel 13.91-5. Javier Viteri 13.51-6. Fernando Garcia 11.35
M-65: 1. Victor Llevot 13.28-2. Genaro Rey 13.12-3. Javier De La Calle 12.08-4. Alfonso Alfredo Gomez 11.94-5. José Luis Gómez 10.93-Manuel Hidalgo SM
M-70: 1. Francisco José Feria 17.77-2. Jose Iglesias 13.13-3. Manuel Suarez 12.84-4. Miguel Angel Munitxa 11.06-5. Carlos Rodríguez 9.26-6. Josep Moyano 8.73
M-75: 1. Ramon Estapiña 15.08-2. Rafael Mateu 8.87
M-80: 1. Jose Manuel Almudi 10.48
M-90: 1. Ricardo Garcia 6.43

Jabalina (5/7)

M-35 (7): 1. Romer Ramón Machado 54.19-2. Jorge Martin 50.63
M-40 (7): 1. Jose Armando Gomez 45.86-2. Pablo Javier Campos 42.24-3. Alejandro Barron 40.88
M-45 (7): 1. Alberto Rey 46.12
M-50 (7): 1. Omar Armas 50.88-2. Francisco Javier Flor 45.62-3. Javier Dominguez 44.28-4. Jose Antonio Berni 42.01-5. Basilio Bernardez 39.02-6. Victor Manuel Sarmiento 38.07
M-55 (7): 1. Cristobal Rojo 37.74-2. Jose Sanchez 35.54
M-60 (5): 1. Javier Viteri 41.30-2. Domingo Fernandez 40.23-3. Jose Asuar 37.06-4. Fernando Menéndez 33.71
M-65 (5): 1. Emilio Mendez 35.50-2. Francesc Mosquera 34.04-3. Felix Alonso 33.56
M-70 (5): 1. Manuel Suarez 33.90-2. Jose Luis Moyano 33.09-3. Juan Jesus Cano 29.50
M-75 (5): 1. Francisco Reyes 27.34-2. Luis Saez 23.11-3. Mariano Nuñez 22.40-4. Juan Colmenarejo 21.93-5. Ramon Cano 18.58
M-80 (5): 1. Francisco Úbeda 20.70

5.000m marcha (6)

M-35: 1. David Sanchez 27:33.28
M-40: 1. Juan Manuel Morales 21:57.36-2. Daniel Lopez 23:17.16-3. Jose Fernandez 23:35.66-4. David Traid 24:37.10-5. Yeray Hernan 24:43.27-6. Ivan Trujillo 24:48.26-7. Adrian Carballo 25:07.89
M-45: 1. Antonio Ferrer 27:16.49-2. Jose Manuel Rodriguez 27:39.74-3. Fernando Zamora 28:48.03
M-50: 1. Victor Santiago Garcia 28:39.77-2. Carlos Benavente 28:45.68-3. Juan Manuel Ramirez 30:00.48
M-55: 1. Miguel Angel Carvajal 24:52.57-2. Juan Manuel De Lucas 26:21.74-3. Jose Serna 26:49.02-4. Ismael Miron 27:14.34-5. Jose Antonio Mestre 29:16.60-6. Tomas Ruiz-Orejon 29:36.18-7. Ildefonso Rodriguez 29:49.60
M-60: 1. Miguel Periañez 25:13.64-2. Adolfo Garcia 28:18.15-3. Pedro Afonso 29:48.20-4. Valentin Juan Cabrera 30:44.80
M-65: 1. Pedro Jose Aranda 28:38.58-2. Jesus Javier Moreno 30:18.49
M-70: 1. Miguel Angel Munitxa 33:32.34-2. Domingo Perez 33:56.02
M-75: 1. Benito Leon 38:10.41
M-85: 1. Francisco Javier González 41:42.97

4x100 m (6)

M-35: 1. Track Cross Road Team 46.11 (Carlos Martinez,Luis Miguel Arroyo,Roberto Rodríguez,Nahuel Martín Vercellino)-2. Antorcha-Andújar 46.28 (Rafael Ramirez,Francisco Manuel Pelaez,Jose Luis Gutierrez,Juan Carlos Montoro)-3. Suanzes San Blas 46.90 (Manuel Alejandro Menendez,Hector Baeza,David Fraga,Juan Palomares)
M-40: 1. Atme. Sa Raval 47.16 (Javier Romano,Victor Moreno,Jose Gutierrez,Iñaki Alonso)-2. Colmenar Viejo 54.86 (Manuel Fernandez,David Martin,Francisco Azcarate,Oscar Masdeu)
M-45: 1. Atme. Sa Raval 48.73 (Andreu Jaume,Alberto Aguilera,Miguel Angel Flores,Joan Puigserver)-2. UA Almeria 49.29 (Daniel Martos,Jose Eduardo Ortega,Angel Jose Gonzalo,Eduardo Enrique Lucas)-3. Lynze Parla 1:00.61 (Jose Maria Fernandez,Carlos Gonzalez,Oscar Roberto De Mingo,Emiliano Diaz)
M-50: 1. CAIM – TED 46.17 (Juan Anelo,Gregorio Martinez,Juan Luis Lopez,Xavi Bosch)2. Club Atletismo Sada 50.38 (Felix Cantua,Fernando Miguez,Jacinto Parga,Juan Luis Paz)-3. A.D. Marathon 54.01 (Ignacio Muñoz,Julian Santiago Colado,Marcos Montes,Carlos Barrera)-4. Cornellà At. 54.13 (Luis Miguel Garcia,Albert Noguera,Fco. javier Sanz,Pedro Sayago)
M-55: 1. Club Aguere 54.28 (Jesus Jorge,Andres Palenzuela,Juan Carlos Sanchez,Dionisio Casañas)-2. Suanzes San Blas 55.65 (Jesus Ruiz,Jesus Maria Garcia,Manuel Diaz,Angel Anton)-3. UA Almeria 59.11 (Carlos Horacio Valera,Juan Carlos Garcia,Manuel Andres,Carlos Santamaría)
M-60: 1. JA Sabadell 54.19 (Ricard Rof,Josep Maria Madi,Jordi Andres,Salvador Maranges)-2. Atmo. Samertolameu 54.66 (Alberto Vazquez,Javier Viteri,Jose Manuel Guimerans,Carlos Ferrer)-3. A. A. Moratalaz 55.42 (Alfonso Vicente Iglesias,Carlos Jaramillo,Manuel Vidal,Felix Alonso)-4. CD AMA 56.38 (José Luis Lobo,Ramon Palacios,Raul Quero,Jose Ignacio Vegas)-5. Lynze Parla 59.03 (Fernando Cobo,Samuel Jaramillo,Antonio Rabadan,Angel Fernandez)
M-65: 1. UA Almeria 59.99 (Agustin Martin,Antonio Padilla,Jose Arriola,Jose Povedano)-2. A. A. Moratalaz 1:00.58 (Javier Tabares,Juan Carlos Rodriguez,Manuel Reyes,Joaquín Mesas)

4x400 m (7)

M-35: 1. Atme. Sa Raval 3:36.48 (Juan Ros,Joan Puigserver,Aitor Casal,Alejandro Liñan)-2. Trops-Cueva de Nerja 3:37.80 (Bernabe Perez,Oscar Iranzo,Santiago Fernandez,Juan Carlos Moreno)-3. Antorcha-Andújar 3:39.18 (Francisco Manuel Pelaez,Juan Carlos Montoro,Jose Luis Gutierrez,Jose Javier Lorenzo)-4. Club RFB Boadilla 3:42.57 (Francisco Jose Quiles,Diego Moreno,Juan Ignacio Rubio,Adrian Gonzalez)-5. A. A. Moratalaz 3:43.31 (Tomas Gomez,Pablo Alonso,Alberto Alegre,Rafael Blanco)-6. Suanzes San Blas 3:44.43 (David Fraga,Manuel Alejandro Menendez,Juan Palomares,Hector Baeza)-7. Club Atletisme Atlas 4:27.49 (Daniel Espada,Ignacio Garí,Jose Antonio Vila,José Bauzá)
M-40: 1. Track Cross Road Team 3:37.83 (Jaime Juan,Roberto Rodríguez,Ángel Luis Sanz,Jose Rifaterra)-2. Atme. Sa Raval 3:48.23 (Victor Moreno,Jose Gutierrez,Jose Serra,Iñaki Alonso)-3. Lynze Parla 4:18.58 (Jose Maria Fernandez,José Ángel Fernández,Oscar Roberto De Mingo,Emiliano Diaz)
M-45: 1. UA Almeria 3:49.48 (Eduardo Enrique Lucas,David Bermejo,Daniel Martos,Guillermo Lucas)-2. Ajalkala 3:51.45 (Santiago Muñoz,Pedro Fernando Muñoz,Francisco Manuel Mora,Raul Manzanares)-3. Club RFB Boadilla 3:59.60 (Félix Hernando,Jose Antonio Martinez,Jose Manuel Payan,Javier Martin-pozo)-4. Atme. Sa Raval 4:00.07 (Andreu Jaume,Ildefonso Regalón,Alberto Aguilera,Miguel Angel Flores)-A. A. Moratalaz DS rt.16.8 (Israel Araque,Daniel Crespo,Juan Carlos Tuñon,Carlos Jaramillo)
M-50: 1. CAIM – TED 3:59.49 (Miguel Roger Arpa,Xavi Bosch,Gregorio Martinez,Juan Luis Lopez)-2. A.D. Marathon 4:18.17 (Miguel Angel Cadenas,Marcos Montes,Carlos Barrera,Alberto Serrano)-3. Cornellà At. 4:23.58 (Albert Noguera,Fco. javier Sanz,Pedro Sayago,Juan Carlos Diez)-Ajalkala DS rt 24 (Jesus Angel Ruperez,Julian Vacas,Juan Prieto,Jose Manuel Berlinches)
M-55: 1. Suanzes San Blas 4:22.32 (Jesus Ruiz,Manuel Diaz,Jesus Maria Garcia,Jose Manuel Fernandez)-2. A. A. Moratalaz 4:27.90 (Jose Luis Salgado,Angel Luis Ramos,Antonio Saiz,Valentin Vizosa)
M-60: 1. CD AMA 4:29.87 (José Luis Lobo,Ramon Palacios,Raul Quero,Jose Ignacio Vegas)-2. Lynze Parla 4:48.20 (Fernando Cobo,Samuel Jaramillo,Antonio Rabadan,Angel Fernandez)
M-65: 1. UA Almeria 4:43.28 (Agustin Martin,Antonio Padilla,Jose Arriola,Jose Povedano)

MUJERES

100m (6)

W-35 (1.6): 1. Cristina Ferrandiz 12.48-2. Araceli Lopez 12.50-3. Estibaliz Aguilar 12.99-4. Cristina Lopez 13.33-5. Natalia Hermoso 13.64-6. Isabel Gil 13.66-7. Laura Gonzalez 14.16- Almudena García DS RT.16.8
W-40
Elim.1 (0.8): 1. Sarria 13.17 Q 0.162 - 2. Marcilla 13.17 Q 0.167 - 3. Gandía 13.68 Q - 4. Jimenez 13.85 q - 5. Monica Llamas 14.31
Elim.2 (-2.0): 1. Hernandez 13.77 Q - 2. Arevalo 13.84 Q - 3. Sanz 14.00 Q - 4. Latorre 14.05 q - 5. Mia Menargues 14.56 - 6. Lidia Guglieri 14.78 - 7. Maria Alejandra Arango 14.83
Final (1.0): 1. Maria Del Mar Sarria 12.90-2. Amaia Marcilla 13.13-3. Isabel Hernandez 13.49-4. Cristina Gandía 13.53-5. Maria Arevalo 13.58-6. Mª Carmen Sanz 13.68-7. Zulima Latorre 13.78-8. Maria José Jimenez 13.81
W-45
Elim.1 (1.5): 1. Rodas 12.96 Q RC - 2. Perez 13.36 Q - 3. Miguez 13.76 Q - 4. Karen Schwartz (GER) 14.27 - 5. Monica Berrocal 14.43 - 6. Alicia Fernandez 14.61
Elim.2 (1.0): 1. Mesías 13.04 Q - 2. Vazquez 13.67 Q - 3. Lamelas 13.76 Q - 4. Reyes 13.81 q - 5. Torres 14.28 q - 6. Sonia Bocanegra 14.30 - 7. Maria Jose Yagüe 15.13
Final (-0.8): 1. Laura Rodas 12.86-2. María Mesías 13.24-3. Carolina Perez 13.73-4. Guiomar Vazquez 13.83-5. Michelle Fabiola Reyes 13.91-6. Conchita Miguez 13.93-7. Olga Lamelas 13.99-8. María Beatriz Torres 14.62
W-50
Elim.1 (1.5): 1. Vallejo 13.23 Q - 2. Bauza 14.30 Q - 3. Martinez 14.48 Q - 4. Mª Purificación Cariñena 14.91 - 5. Maria Cristina Hernández 15.05
Elim.2 (1.2): 1. Rodriguez 13.18 Q - 2. Gorju 13.98 Q - 3. Huart 14.48 Q - 4. Buades 14.80 q - 5. Sastre 14.87 q - 6. Maria Pilar Guaita 14.97 - 7. Maria Elena Moruno 15.13 - 8. Maria Isabel Hernandez 15.21
Final (0.2): 1. Silvia Isabel Vallejo 13.07-2. Susana Rodriguez 13.25-3. Mireia Gorju 13.74-4. Maria Teresa Huarte 14.45-5. Anja Martinez 14.46-6. Maria Lluisa Bauza 14.53-7. Eva Maria Sastre 14.72-8. Mªvictoria Buades 14.80
W-55
Elim.1 (1.2): 1. Fernandez 14.28 Q - 2. Jimenez 14.46 Q - 3. Santos 14.47 Q - 4. Monica Elizabeth Di Bartolomeo (ITA) 15.26 - 5. Ana Font 15.49 0.4828 - 6. Rosa Maria Barrios 15.49 0.4858 - 7. Maria Teresa Fernandez 15.75
Elim.2 (2.1): 1. Colas 13.18 Q - 2. Satorres 14.28 Q - 3. Soto 14.75 Q - 4. Nicolau 15.08 q - 5. Barragan 15.16 q - 6. Pilar Fernandez 15.69 - 7. Imma Casares 15.92 - 8. Yolanda Dolores Gonzalez 16.04
Final (2.3): 1.Esther Colas 13.19-2. Felisa Satorres 14.37-3. Rosa Ana Santos 14.40-4. Montserrat Fernandez 14.41-5. Paloma Soto 14.90-6. Josefina Barragan 15.12-7. Mª Jose Nicolau 15.18
W-60
Elim.1 (1.7): 1. Sureda 15.06 Q - 2. Anderegg (NED) 16.09 Q - 3. De Andres 16.24 Q - 4. Marisa Pradillo 17.31 q - 5. Isabel Doncel Moriano 18.35
Elim.2 (2.1): 1. Garcia 14.75 Q - 2. Martinez 15.25 Q - 3. Naveira 15.64 Q - 4. Fernández 17.16 q - 5. Nieves Checa 17.67
Final (1.9): 1.Mª Del Carmen Garcia 14.63-2. Maria Rosario Sureda 14.85-3. Marisol Martinez 15.10-4. Esperanza Naveira 15.59-5. Belen De Andres 16.38-6. Marisa Pradillo 17.29
W-65 (0.9): 1.Valvanera Guridi 14.45-2. Núria Barrera 16.57-3. Azucena Lopez 17.38-4. Maria Rosa Busquets 17.54-5. Amelia Garcia 17.85-6. Mª Esther Martinez 18.60-7. Rosalva Negron 18.84-8. Maria Ascension Olcina 19.11
W-70 (2.3): 1.Asuncion Urtasun 18.20-2. Maria Josefa Sanchez 18.29-3. Maria Amalia Luz San Martin 18.42-4. Pilar Adan 19.35-5. Dolores Garcia 20.63
W-75 (2.5): 1.Maria Area 17.48-2. Maria Clara Ballesteros 18.85-3. Maria Teresa Varela 19.26
W-80 (2.5): 1.Ines Perez 21.10-2. Blanca Miret 21.17

200m (7)

W-35 (1.3): 1. Araceli Lopez 25.49-2. Cristina Ferrandiz 26.53-3. Lucinda Cash-gibson (GBR) 26.58-4. Beatriz Serrano 27.50-5. Fatima Cordon 28.16-6. Isabel Gil 28.49-7. Natalia Hermoso 28.73-8. Estefania Martinez 31.13
W-40
Serie 1 (-0.7): 1. Claudia Perez 30.26-2. Maria Alejandra Arango 30.39
Serie 2 (0.0): 1. Maria Del Mar Sarria 26.70-2. Teresa Torres 26.92-3. Cristina Gandía 28.04-4. Tamara De Los Angeles Vela 28.27-5. Maria Arevalo 28.43
W-45
Serie 1 (0.1): 1. Laura Andueza 29.55-2. Olga Lamelas 29.56-3. Monica Del Rincon 29.69-4. María Beatriz Torres 30.49-5. Monica Berrocal 30.51-6. Karen Schwartz (GER) 30.52
Serie 2 (1.8): 1. María Mesías 26.69-2. Laura Rodas 26.75-3. Elisabet Ruz 27.93-4. Michelle Fabiola Reyes 28.71-5. Conchita Miguez 28.81-6. Guiomar Vazquez 29.20

W-50
Serie 1 (0.8): 1.Eva Maria Sastre 30.42-2. Anja Martinez 30.65-3. Mª Purificación Cariñena 31.10-4. Loreto Lopez 31.17-5. Maria Elena Moruno 31.51-6. Eva López 31.54
Serie 2 (-0.4): 1. Silvia Isabel Vallejo 27.95-2. Susana Rodriguez 28.03-3. Laura Gloria Moneo 28.91-4. Sara Carrillo 29.20-5. Susana Suarez 29.42-6. Maria Teresa Huarte 29.93
W-55
Serie 1 (0.1): 1. Juana Gibaja 32.91
Serie 2 (0.7): 1. Rosa Ana Santos 30.87-2. Maria Isabel Ruiz 30.92-3. Mª Jose Nicolau 31.22-4. Maria Del Carmen Franco 32.23-5. Monica Elizabeth Di Bartolomeo (ITA) 32.28-6. Ana Font 32.40-7. Rosa Maria Barrios 32.71-8. Yolanda Dolores Gonzalez 34.14
Serie 3 (1.6): 1. Esther Colas 27.13-2. Maria Del Carmen Perez 29.26-3. Ma.Jose Carabante 29.38-4. Felisa Satorres 29.98-5. Rosario Yelmo 30.11-6. Montserrat Fernandez 30.69-7. Paloma Soto 30.99
W-60
Serie 1 (0.1): 1. Tirsa Chaves 36.47-2. Ines Belen Silva 36.61-3. Elva Fernández 36.80-4. Nieves Checa 37.81-5. Isabel Doncel Moriano 39.58
Serie 2 (0.8): 1. Maria Rosario Sureda 31.15-2. Marisol Martinez 32.00-3. Esperanza Naveira 33.69-4. Luz Maria Dominguez 33.89-5. Belen De Andres 34.48-6. Inmaculada Ruiz 34.77
W-65 (0.7): 1.Valvanera Guridi 30.02-2. Maria Rosa Busquets 36.26-3. Azucena Lopez 37.22-4. Amelia Garcia 37.89-5. Mª Esther Martinez 40.56-6. Rosalva Negron 40.85-7. Maria Ascension Olcina 41.07
W-70 (0.9): 1. Mercedes Delgado 36.40-2. Maria Josefa Sanchez 38.50-3. Maria Amalia Luz San Martin 38.87-4. Lluïsa Casanovas 39.76-5. Pilar Adan 42.91-6. Maria Isabel Collado 46.72
W-75 (-1.7): 1. Maria Area 39.29-2. Maria Teresa Varela 41.33-3. Maria Clara Ballesteros 42.42-4. Rosa Esquerdo 48.46
W-80 (-1.7): 1. Ines Perez 49.71

400m (6)

W-35
Serie 1: 1. Natalia Fernandez 1:06.27-2. Maria Fraile 1:06.38-3. Khaddouj Bourouis 1:06.57-4. Silvana Bataller 1:09.52
Serie 2: 1. Beatriz Serrano 59.43-2. Diana Perez 59.71-3. Marta De La Cal 1:01.91-4. Fatima Cordon 1:02.77-5. Lilian Cera 1:03.35-6. Blanca De Verastegui 1:04.35
W-40: 1. Teresa Torres 1:00.57-2. Tamara De Los Angeles Vela 1:01.45-3. Marta Diez 1:03.04-4. Marta Mesalles 1:06.03-5. Claudia Perez 1:06.66-6. Marisa Zapata 1:08.85
W-45
Serie 1: 1. Concha Novais 1:03.81-2. Monica Del Rincon 1:07.50-3. Alicia Fernandez 1:09.99-4. Monica Berrocal 1:11.24
Serie 2: 1. Olga Moreno 59.74-2. Elisabet Ruz 1:02.00-3. Amanda Vazquez 1:02.63-4. María Del Valle Pascual 1:03.31-5. Laura Andueza 1:03.93
W-50
Serie 1: 1. Loreto Lopez 1:09.13-2. Mª Purificación Cariñena 1:09.44-3. Carmen España 1:10.86-4. Esther Rubio-quintanilla 1:10.87-5. Marta Alias 1:13.74-6. Olga Calvo 1:15.10-7. Catalina Cardona 1:15.59-8. Mercedes Gracia 1:18.07
Serie 2: 1. Marlen Estevez 1:01.37-2. Susana Suarez 1:03.52-3. Nuria Grijalba 1:04.11-4. Marta Molpeceres 1:06.29-5. Susana Ruiz 1:09.22-6. Maria Elena Moruno 1:10.31-7. Eva López 1:11.25-8. Maria Dolores Perez 1:13.09
W-55
Serie 1: 1. Maria Isabel Ruiz 1:11.75-2. Margarita Chivo 1:14.93-3. Juana Gibaja 1:16.22-4. Lina Garcia 1:16.92-5. Maria Teresa Fernandez 1:17.78
Serie 2: 1. Esther Colas 1:01.32-2. Maria Del Carmen Perez 1:05.37-3. Maria Del Carmen Franco 1:10.60-4. Rosa Maria Barrios 1:12.40
W-60: 1. Inmaculada Ruiz 1:11.47-2. Mariska Anderegg (NED) (fc) 1:11.71-3. Luz Maria Dominguez 1:15.53-4. Ines Belen Silva 1:24.03-5. Tirsa Chaves 1:24.34-6. Elva Fernández 1:26.81-7. Isabel Doncel Moriano 1:32.99
W-65: 1. Esther Estefania 1:24.66-2. Dorotea Sevilla 1:24.87-3. Luisa Rodriguez 1:25.98-4. Maria Ascension Olcina 1:27.17-5. Consuelo Sancho 1:32.97-Maria Rosa Busquets AB
W-70: 1. Maria Josefa Sanchez 1:25.57-2. Maria Amalia Luz San Martin 1:39.06
W-75: 1. Maria Consuelo Alonso 1:39.73-2. Rosa Esquerdo 1:45.06

800m (7)

W-35: 1. Ruth Leon 2:17.58-2. Diana Perez 2:19.29-3. Marta De La Cal 2:22.75-4. Begoña Dominguez 2:23.80-5. Estefanía Solis 2:24.58-6. Paula Flamarique 2:26.45-7. Irati Lorza 2:27.31-8. Lilian Cera 2:27.84-9. Melisa Gali 2:30.43-10. Natalia Fernandez 2:33.45
W-40: 1. Maria Gomez 2:29.14-2. Marta Diez 2:29.60-3. Marta Mesalles 2:29.88-4. Noelia Martin 2:33.38-5. Susana Sanchez-Alamo 2:34.57
W-45: 1. Amanda Vazquez 2:26.56-2. Elisa Hernandez 2:27.12-3. Ana Maria Fuertes 2:28.32-4. María Del Valle Pascual 2:30.10-5. Ixone Egia 2:30.24-6. Nidia Zulma Borget 2:30.95-7. Marina De Benito 2:31.58-8. Maria Magdalena Llerena 2:32.93-9. Sonia Perez 2:46.80-10. Maria Rocio Exposito 2:47.38
W-50: 1. Susana Suarez 2:29.01-2. Nuria Grijalba 2:29.47-3. Carolina Capdevila 2:30.30-4. Marta Molpeceres 2:32.26-5. Sonia Hernandez 2:34.92-6. Nuria Etxegarai 2:37.06-7. Encarnación Inarejos 2:40.05-8. Nieves López 2:40.74-9. Susana Ruiz 2:41.64-10. Sonia De La Calle 2:42.99-11. Maria Dolores Perez 2:47.69-12. Silvia Ferreiro 2:48.40-13. Sonia Teijeiro 2:50.76-Sofia Calzas DS rt.17.3.1
W-55: 1. Ma.Jose Carabante 2:34.23-2. Antonia Alvarez 2:35.21-3. Fatima Romero 2:44.70-4. Margarita Chivo 2:48.73-5. Nuria Pastor 2:48.90-6. Maria Rocio Rios 2:49.17-7. Manuela Rodriguez 2:51.26-8. Manuela Gonzalez 2:56.51-9. Maria Nicolas 2:57.77-10. Lina Garcia 3:03.19-11. Nancy Nena Quispe 3:03.52-12. Esperanza Lafuente 3:07.69
W-60: 1. Inmaculada Ruiz 2:44.44-2. Maria Esther Pedrosa 2:48.53-3. Jane Wickham (GBR) 2:53.99-4. Luz Maria Dominguez 3:06.93-5. Ines Belen Silva 3:15.53-6. Magdalena López 3:36.16
W-65: 1. Maria Del Carmen Cacho 2:52.98-2. Luisa Rodriguez 3:15.71-3. Marina Laura Fernandez 3:16.77-4. Consuelo Sancho 3:31.70
W-70:1. Milagros Alvarez 3:37.88-2. Maria Isabel Collado 4:22.29
W-75:1. Maria Consuelo Alonso 3:48.24-2. Rosa Esquerdo 4:11.90

1500m (6)

W-35: 1. Sara Reglero 4:39.15-2. Ruth Leon 4:43.66-3. Begoña Dominguez 4:54.95-4. Carmen Mazuecos 4:56.39-5. Itxaso Escondrillas 4:57.51-6. Paula Flamarique 4:57.68-7. Laura Garcia 4:59.70-8. Tamara Ortega 5:10.72
W-40: 1. Laura Cebollada 4:56.76-2. Beatriz Martinez 4:57.79-3. Ana Maria Ribera 4:59.80-4. Esther Cruz 5:02.14-5. Susana Fernandez 5:04.19-6. Susana Sanchez-alamo 5:10.98
W-45: 1. Ana Belen Bernalte 4:55.80-2. Elisa Hernandez 4:56.92-3. Maria Jose De Toro 4:57.54-4. Pilar Fernandez 5:00.05-5. Marina De Benito 5:02.75-6. Nidia Zulma Borget 5:20.79-7. Rosa María Delgado 5:41.73
W-50: 1. Carolina Capdevila 5:10.09-2. Sofia Calzas 5:13.57-3. Nuria Etxegarai 5:14.21-4. Arancha Tejero 5:15.85-5. Encarnación Inarejos 5:20.59-6. Nieves López 5:21.18-7. Ines Papin 5:21.64-8. Sonia Hernandez 5:24.47-9. Maria Yolanda Cebrian 5:25.62-10. Maria Lourdes Perez 5:27.11-11. Carmen España 5:32.77-12. Sonia Teijeiro 5:44.79-13. Angela Araujo 5:53.18
W-55: 1. Antonia Alvarez 5:14.70-2. Blanca Blanco 5:17.51-3. Maria Del Carmen Llorena 5:18.92-4. Recuerdo Arroyo 5:21.73-5. Maria Rocio Rios 5:37.30-6. Nuria Pastor 5:44.25-7. Manuela Rodriguez 5:44.96-8. Fatima



Romero 5:48.27-9. Maria Nicolas 6:06.12-10. Nancy Nena Quispe 6:08.00-11. Aurora Arriete 6:33.45-12. María Jesús Espinosa 6:36.25
W-60: 1. Inmaculada Ruiz 5:37.20-2. Jane Wickham (GBR) (fc) 5:54.62-3. Ines Belen Silva 6:48.13-4. Magdalena López 7:06.91
W-65: 1. Maria Del Carmen Cacho 5:51.92-2. Teresa Vegas 6:13.82-3. Marina Laura Fernandez 6:22.80-4. Mª Angeles Ripoll 6:22.92-5. Consuelo Sancho 7:00.15
W-70:1. Milagros Alvarez 7:13.90
W-75:1. Maria Consuelo Alonso 7:24.60

5.000m (5)

W-35:1. Tamara Perez 18:07.11-2. Cynthia Ramirez 18:29.51-3. Laura Garcia 19:01.36
W-40: 1. Mariana Cantero 18:09.52-2. Esther Cruz 18:11.42-3. Rosa Mª Cordoba 18:27.23-4. Ana Maria Ribera 18:55.36-5. Beatriz Martinez 19:27.70-6. Maria Fatima De Freitas 21:16.87-Concepcion Hidalgo AB-Susana Sanchez-Alamo AB
W-45:1. Pilar Fernandez 18:09.28-2. Maria Velazquez 18:20.82-3. Elisa Hernandez 18:26.14-4. Almudena Garcia 19:00.77-5. Ana Laura Buero 20:41.77-6. Maria Isabel Sixto 21:01.56-Mari Angeles Magan AB-Maria Jose De Toro AB
W-50: 1. Sonia De La Calle 19:39.60-2. Maria Lopez 19:46.01-3. Arancha Tejero 19:58.57-4. Nuria Etxegarai 20:04.73-5. Ines Papin 20:11.37-6. Emilia Zabas 21:17.04-7. Silvia Ferreiro 21:31.48-8. Angela Araujo 21:53.79-Damiana Cañizares AB
W-55: 1. Maria Del Carmen Llorena 19:55.66-2. Recuerdo Arroyo 20:08.71-3. Martha Elizabeth Chiluisa 21:38.10-4. Rosa Gilabert 23:51.03-5. Ana Herrador 24:02.81-6. Aurora Arriete 24:09.59-7. Carmen Pinto 25:51.47-Blanca Blanco AB-Maria Jose Valle AB-Nancy Nena Quispe AB
W-60:1. Maria Esther Pedrosa 21:45.72-2. Ana Isabel Arias 22:51.93-3. Ángeles Gris 25:22.65
W-65:1. Teresa Vegas 22:53.90-2. Dorotea Sevilla 23:31.03-3. Esther Estefania 24:10.62-Mª Angeles Ripoll AB
W-70: 1. Milagros Alvarez 26:20.90

100m vallas (0,84) (5)

W-35 (-0.2): 1. Natalia Hermoso 16.69

80m vallas (0,762) (5)

W-45 (-1.7): 1. Angela Lopez 13.07-2. Clara Isabel Pazo 13.91-3. Concha Novais 14.36-4. Maria Ines Manrique 14.52-5. Alicia Fernandez 15.86-6. Olga Vicente 15.93
W-50 (1.0): 1. Susana Rodriguez 13.05-2=. Arantxa Ausan 13.26-2=. Laura Gloria Moneo 13.26-4. Mªvictoria Buades 14.25-5. Encarnacion Villena 15.20-6. Eva Maria Sastre 15.97
W-55 (-1.2): 1. Angeles Guerra 13.80-2. Gemma Sole 14.87-3. Rosario Yelmo 15.80

80m vallas (0,686) (5)

W-60 (-1.4): 1. Marisol Martinez 14.51
W-65 (-1.4): 1. Maria Rosa Escribano 14.34
W-70 (-1.4): 1. Mercedes Delgado 19.36

400m vallas (0,762) (5)

W-35: 1. Lucinda Cash-gibson (GBR) (fc) 1:06.21-2. Prudencia Guerrero 1:07.19
W-45:1. Angela Lopez 1:06.42-2. Concha Novais 1:11.58-3. Ixone Egia 1:15.37

300m vallas (0,762) (5)

W-50: 1. Encarnacion Villena 58.32
W-55: 1. Angeles Guerra 53.96-2. Maria Del Carmen Perez 55.71-3. Gemma Sole 56.93-4. Rosario Yelmo 57.28
W-60: 1. Marisol Martinez 56.30

2.000m Obstáculos (5)

W-35:1. Maria Garcia 7:27.80-2. Estefania Fernandez 7:34.73-3. Laura Puche 7:55.89
W-40: 1. Vanesa Pacha 7:24.28-2. Concepcion Hidalgo 7:39.90-3. Susana Fernandez 7:50.15
W-45: 1. Noelia Jimenez 7:48.66-2. Maria Magdalena Llerena 8:11.56
W-50: 1. Nuria Etxegarai 7:34.39-2. Isabel Espel 8:22.40-3. Silvia Ferreiro 8:49.47

Altura (5/6/7)

W-35 (7): 1. Beatriz Ferrando 1.63-2. Chagla Defterali (CYP) (fc) 1.35
W-40 (7): 1. Cristina Funes 1.46
W-45 (7): 1. Aida Lopez 1.40-2. Monica Vicente 1.35
W-50 (6): 1. Maria Angeles Caton 1.42-2. Pat Vidal 1.39-3. Sara Salces 1.30-4. Mª Nieves Vazquez 1.30-5. Maria Cristina Alvarez 1.27-6. Maria Julia De Alarcon 1.24
W-55 (6): 1. Sonia Oceja 1.33-2. Eva Sorli 1.27-3. Maria Del Carmen Aceña 1.27-4. Nuria Jones 1.24-5. Ana Portales 1.21-6. Gemma Sole 1.10
W-60 (5): 1. Maria Rosario Sureda 1.35
W-65 (5): 1. Maria Rosa Escribano 1.29-2. Azucena Lopez 1.14-3. Julia Mercedes Cano 1.11
W-70 (5): 1. Lluïsa Casanovas 1.08

Pértiga (5/6)

W-35 (6): 1.Beatriz Viteri 3.40-2. Meritxell Perez 3.25-3. Silvia Mesa 2.30-4. Patricia Lorente 2.15
W-40 (6): 1. Patricia Hidalgo 3.10
W-45 (6): 1=. Laura Ansio 2.15-1=. M. nieves Rubio 2.15
W-50 (5): 1. Elena Perera 2.25-2. Maria Dolores Gomez 2.10-3. Pilar Arbelo 1.80-4. Teresa Oria 1.60
W-55 (5): 1. Montserrat Prat 2.60-2. Eva Sorli 2.50-3. Courteney Ann Hightower 1.80

Longitud (5/6)

W-35 (6): 1. Tania Valverde 5.62/+0.0-2. Sonia Alvarez 5.25/+0.0-3. Chagla Defterali (CYP) (fc) 5.03/+0.0-4. Patricia Lorente 4.96/+0.6-5. Cristina Lopez 4.71/+0.6
W-40 (6): 1. Angela Lopez-naranjo 4.90/+0.0-2. Veronica Alvarez 4.66/+0.0
W-45 (6): 1. Geraldine Garcia 4.79/+0.0-2. Maria Muñoz 4.77/+0.0-3. Monica Vicente 4.47/+0.0
W-50 (5): 1. Silvia Isabel Vallejo 5.06/+3.6 (5.03/+0.6)-2. Eva Maria Gadea 4.80/+2.7 (4.68/-0.5)-3. Pat Vidal 4.65/+0.3-4. Maria Angeles Caton 4.63/-1.1- 5. Gemma Clar 4.41/+2.5 (4.30/-0.7)-6. Mªvictoria Buades 4.34/-1.0-7. Encarnacion Villena 4.10/+1.1
W-55 (5): 1. Sonia Oceja 4.28/+1.8-2. Josefina Barragan 4.00/+0.0-3. Courteney Ann Hightower 3.91/+3.0 (3.58/+1.8)-4. Ana Cabello 3.42/+1.2
W-60 (5): 1. Mª Del Carmen Garcia 4.27/+1.7-2. Lydia Prado 3.80/-0.4-3. Esperanza Naveira 3.69/+1.6-4. Maria Del Pilar Moreno 3.07/+0.0-5. Marisa Pradillo 3.00/+0.0-6. Maria Del Mar Garcia 2.34/+0.0
W-65 (5): 1. Maria Rosa Escribano 3.96/-1.2-2. Loles Vives 3.94/+0.0-3. Núria Barrera 3.30/-1.7-4. Marta Ripoll 3.19/+0.9-5. Margarita Herance 2.76/+0.7-6. Francisca Fuentes 2.75/+0.0
W-70 (5): 1. Mercedes Delgado 2.96/+1.5-2. Lluïsa Casanovas 2.96/-0.4-3. Maria De Los Angeles Vazquez 2.93/+0.0-4. Margarita Muñoz 2.90/-1.5

Triple (6/7)

W-35 (7): 1. Sonia Alvarez 11.55/-0.4
W-40 (7): 1. Beatriz Arias 10.26/+0.0-2. Ana Mercedes Cerezo 9.11/-0.2
W-45 (7): 1. Raquel Escorihuela 9.96/-0.6-2. Clara Isabel Pazo 9.38/+0.0-3. Raquel Cueña 8.91/+0.0-Maria Muñoz SM
W-50 (6): 1. Eva Maria Gadea 10.82/+1.2-2. Maria Angeles Caton 9.87/+1.2-3. Monica Navarro 9.86/+1.1-4. Maria Dolores Gomez 9.05/+0.0-5. Mªvictoria Buades 8.99/+0.3-6. Encarnacion Villena 8.52/+1.0
W-55 (6): 1. Sonia Oceja 8.85/+1.3-2. Ana Portales 8.21/+1.0-3. Maria Del Carmen Aceña 7.91/+1.1
W-60 (6): 1. Mª Del Carmen Garcia 9.21/+0.7-2. Maria Del Pilar Moreno 6.65/+0.0
W-65 (6): 1. Maria Rosa Escribano 8.96/+0.0-2. Margarita Herance 6.57/+1.5
W-70 (6): 1. Lluïsa Casanovas 6.92/+1.4-2. Maria De Los Angeles Vazquez 6.56/+2.0

Peso (5/6)

W-35 (6): 1. Maria Marchante 10.16
W-40 (6): 1. Isabel Portells 9.30
W-45 (6): 1. Cristina Teixeira 12.67-2. Raquel Escorihuela 10.12-3. Ruth Guerra 9.66-4. Maria Teresa Janeiro 9.62-5. Carmen Blazquez 9.51-6. Cristina Garcia 9.39-7. Elena Saavedra 9.03-8. Beatriz Ortiz 8.48
W-50 (6): 1. Johana Maria Hernandez 11.46-2. Helena Rey 10.66-3. Maria Jose Hidalgo 10.42-4. Alicia Martin 10.18-5. Elisabeth Pazo 9.81-6. Cristina Campos 9.41
W-55 (6): 1. Mª Pilar Alonso 10.53-2. Sonia Oceja 9.77-3. Ana Portales 9.33-4. Elena Gonzalez 9.22-5. Myriam Clarisa Alcaire 8.99-6. Neus Mateu 8.71-7. Courteney Ann Hightower 8.44
W-60 (5): 1.Maria Isabel Aisa 10.73-2. Purificacion Durante 9.45-3. Amanda Grey Carrillo 8.15-4. Teresa Lao 7.91-5. Maria Del Pilar Moreno 7.47
W-65 (5): 1. Lourdes Rossinyol 9.32-2. Julia Mercedes Cano 7.43-3. Marta Ripoll 7.42-4. Maria De Los Angeles Rodriguez 6.91
W-70 (5): 1. Esther Auz 6.60-2. Victoriana Cano 6.46-3. Pilar Adan 5.74

Disco (6)

W-35: 1. Barbara Pintado 36.55-2. Alba Estevez 35.93
W-40: 1. Elena Lopez 37.48-2. Isabel Portells 30.12-3. Vanesa Pilar Gil 28.94
W-45: 1. Cristina Teixeira 36.17-2. Ruth Guerra 29.93-3. Maria Teresa Janeiro 27.95-4. Elena Saavedra 27.28-5. Cristina Garcia 27.25-6. Carmen Blazquez 26.46
W-50: 1. Carmen Ma. Sole 38.02-2. Alicia Martin 29.16-3. Johana Maria Hernandez 28.29-4. Blanca Alonso 25.24
W-55: 1. Mª Pilar Alonso 31.49-2. Ana Portales 21.93-3. Elena Gonzalez 21.60-4. Elena Jimenez 20.82-5. Maria Francisca Sierra 20.19-6. Ana Maria Vidales 19.85-7. Neus Mateu 19.82-8. Cristina Chueca 19.74-9. Fatima Sanchez 18.46-Beata Betlej SM-Myriam Clarisa Alcaire SM
W-60: 1. Maria Isabel Aisa 21.54-2. Purificacion Carazo 18.85-3. Purificacion Durante 18.52-4. Ana Maria Abuin 16.49
W-65: 1. Azucena Lopez 21.81-2. Lourdes Rossinyol 19.45-3. Maria De Los Angeles Rodriguez 18.85-4. Marta Ripoll 15.76-5. Julia Mercedes Cano 15.72-6. Carmen Arteaga 12.69
W-70: 1. Merce Ribelles 26.76-2. Esther Auz 13.62-3. Maria Jose Briz 12.78

Martillo (5)

W-35: 1. Sandra Garcia 41.30-2. Paula Alejo 40.92-3. Maria Del Carmen Vara 36.14-4. Miriam Cruz 36.12-5. Maria Marchante 35.90

W-40: 1. Elena Maria Urbina 45.54-2. Beatriz Rivas 41.38-3. Vanesa Pilar Gil 39.32-4. Daniela Carina San Jose 35.69-5. Yolanda Busquier 22.83
W-45: 1. Ruth Guerra 34.87-2. Maria Del Carmen Trillo 34.65-3. Carmen Blazquez 33.59-4. Beatriz Ortiz 31.68-5. Cristina Garcia 28.94-6. Maria Barceló 28.35-7. Irene Fernandez 28.08-8. Elena Saavedra 26.42
W-50: 1. Carmen Ma. Sole 40.11-2. Johana Maria Hernandez 39.37-3. Cristina Mañosa 36.84-4. Myriam Vazquez 35.52-5. Lourdes Morán 33.56-6. Alicia Martin 31.71-7. Elisabeth Pazo 31.42-8. Rosa De La Calle 30.10-9. Maria Teresa Huarte 24.77
W-55: 1. Beata Betlej 40.09-2. Maria Jose Descarrega 32.23-3. Mª Pilar Alonso 31.49-4. Ana Maria Vidales 30.60-5. Juana Gibaja 30.24-6. Cristina Chueca 23.41
W-60: 1. Purificacion Durante 31.26-2. Amanda Grey Carrillo 26.83-3. Ana Maria Abuin 25.03-4. Purificacion Carazo 23.37-5. Pilar Camarasa 21.31-6. Maria Del Carmen Martin 21.09
W-65: 1. Marta Ripoll 17.67-2. Carmen Arteaga 14.38
W-70: 1. Esther Auz 20.70-2. Maria De Los Angeles Vazquez 15.65-3. Araceli Lorente 12.79-4. Maria Jose Briz 12.46

Martillo Pesado (7)

W-35: 1. Paula Alejo 11.15-2. Sandra Garcia 11.08-3. Maria Del Carmen Vara 11.08-4. Miriam Cruz 10.43
W-40: 1. Elena Maria Urbina 12.99-2. Beatriz Rivas 12.76-3. Vanesa Pilar Gil 12.20
W-45: 1. Ruth Guerra 12.08-2. Maria Del Carmen Trillo 11.26-3. Carmen Blazquez 11.07-4. Beatriz Ortiz 10.93-5. Elena Saavedra 9.84-6. Maria Barceló 9.55-7. Irene Fernandez 7.85
W-50: 1. Johana Maria Hernandez 14.90-2. Carmen Ma. Sole 13.37-3. Myriam Vazquez 11.51-4. Cristina Mañosa 11.32-5. Elisabeth Pazo 10.92-6. Rosa De La Calle 10.86-7. Alicia Martin 10.77
W-55: 1. Beata Betlej 12.50-2. Mª Pilar Alonso 10.94-3. Maria Jose Descarrega 10.16-4. Myriam Clarisa Alcaire 10.06-5. Ana Maria Vidales 9.83-6. Cristina Chueca 8.32-7. Elena Gonzalez 7.84
W-60: 1. Amanda Grey Carrillo 10.75-2. Ana Maria Abuin 9.41-3. Pilar Camarasa 8.90-4. Purificacion Carazo 8.85
W-65: 1. Lourdes Rossinyol 8.82-2. Maria De Los Angeles Rodriguez 8.76-3. Carmen Arteaga 6.61
W-70: 1. Esther Auz 8.93-2. Maria Jose Briz 6.42

Jabalina (5/7)

W-35 (7): 1. Maria Marchante 30.80-2. Chagla Defterali (CYP) (fc) 29.34
W-40 (7): 1. Lali Velasco 32.46-2. Inmaculada Del Pino 31.09
W-45 (7): 1. Aida Lopez 32.83-2. Cristina Garcia 29.18-3. Maria Ines Manrique 28.47-4. Monica Vicente 28.13-5. Maria Teresa Janeiro 25.83
W-50 (7): 1. Maria Teresa Boza 29.42-2. Maria Teresa Huarte 26.15-3. Pilar Arbelo 21.18-4. Blanca Alonso 20.92
W-55 (7): 1. Elena Gonzalez 30.41-2. Courteney Ann Hightower 21.00-3. Fatima Sanchez 20.24-4. Cristina Chueca 19.56-5. Rosario Yelmo 17.87
W-60 (5): 1. Lydia Prado 20.10-2. Purificacion Carazo 16.55
W-65 (5): 1. Maria De Los Angeles Rodriguez 20.10-2. Julia Mercedes Cano 20.10
W-70 (5): 1. Maria De Los Angeles Vazquez 13.65-2. María Luisa Armesto 1190-3. Pilar Adan 11.73

5.000m marcha (6)

W-35: 1. Elena Diaz 29:51.52
W-40: 1. Regina Gras 27:08.57-2. Natividad Vidal 28:52.67
W-45: 1. Maria Jose Poves 25:16.61-2. Irene Fores 25:51.21-3. Maria Jose Fernandez 27:47.30-4. Ruth Rueda 28:31.65-5. Maria Del Mar Otero



31:39.12-Maria Isabel Perez AB
W-50: 1. Olga Cabrera 26:39.59-2. Loli Seoane 29:49.74-3. Maria Gracia Espinosa 30:42.54-4. Maria Jose Escoda 31:38.69-5. Eva Piña 32:12.70
W-55: 1. Maria Azucena Garcia 29:08.63-2. Myriam Clarisa Alcaire 30:32.29-3. Carmen Martin 30:50.79-4. Antonia Royo 31:31.85-5. Isabel Ruiz-ayucar 32:20.92
W-60: 1. Macarena Uriol 33:10.70
W-70: 1. Maria Jose Briz 34:44.19

4x100 m (6)

W-35: 1. Ourense Atletismo 51.00 (Blanca De Verastegui,Maria Jose Salmeron,Cristina Ferrandiz,Tania Valverde)-2. JA Sabadell 1:02.65 (Olga Estruch,Mercedes Gracia,Imma Casares,Lidia Guglieri)-Colmenar Viejo DS RT.24.7 (Irene Morales,Yolanda Vilar,Elena Alina Popovici,Sara Montalvo)
W-40: 1. Track Cross Road Team 55.93 (Maria Arevalo,Laura Andueza,Melanie Ramirez,Zulima Latorre)-2. Lynze Parla 1:00.73 (Beatriz Diaz,Maria Yolanda Rodrigo,Inmaculada Alonso,Patricia Prieto)
W-45: 1. Atme. Sa Raval 1:00.28 (Esther Rubio-quintanilla,Francisca Roig,María Azucena Gil,Karen Schwartz)-2. Durango Kirol Taldea 1:01.87 (Nuria Etxegarai,Inmaculada Ruiz,Maria Angeles Caton,María Del Valle Pascual)-3. Club Corredores 1:07.53 (Ángeles Gris,Beatriz Gallego,Teresa Oria,Nieves Checa)
W-50: 1. Cornellà At. 1:01.03 (Maria Isabel Hernandez,Maria Lluisa Bauza,Cristina Campos,Begoña Ruiz)
W-55: 1. Dawako Athletics C.D. 1:00.98 (Marisol Martinez,Ana Font,Eva Sorli,Ana Portales)-2. CA Tarragona 1:02.60 (Marisa Pradillo,Pilar Fernandez,Ana Cabello,Gemma Sole)-3. Club Atletismo Sada 1:03.90 (Lina Garcia,Tirsa Chaves,Elva Fernández,Montserrat Fernandez)-4. Canguro A.A.C. 1:07.96 (Amelia Garcia,Azucena Lopez,Maria Del Carmen Aceña,Myriam Clarisa Alcaire)
W-60: 1. Club Atletismo Sada 1:16.81 (Mª Esther Martinez,María Luisa Armesto,Mª Angeles Ripoll,Marina Laura Fernandez)

4x400 m (7)

W-40: 1. A. A. Moratalaz 4:42.29 (Eva López,Noelia Martin,Rosa María Delgado,Conchita Miguez)-2. Track Cross Road Team 4:42.38 (Claudia Perez,Melanie Ramirez,Margarita Chivo,Laura Andueza)-3. Club Corredores 4:46.31 (Maria Gomez,Monica Berrocal,Rosario Yelmo,Raquel Moreno)
W-45: 1. Durango Kirol Taldea 4:50.54 (Nuria Etxegarai,Sonia Oceja,Inmaculada Ruiz,María Del Valle Pascual)-2. At. Arroyomolinos 4:56.66 (Marta Molpeceres,Lidia Arribas,Virginia Benito,Maria Magdalena Llerena)



W-50: 1. Dawako Athletics C.D. 4:54.93 (Marisol Martinez,Ines Papin,Arancha Tejero,Maria Esther Pedrosa)
W-60: 1. Club Atletismo Sada 5:59.40 (Elva Fernández,Tirsa Chaves,Mª Esther Martinez,Marina Laura Fernandez)

4x100 m Mixto (6)

Mixto 35: 1. Dawako Athletics C.D. 51.35 (Agustin Macia,Beatriz Ferrando,Raquel Escorihuela,Gonzalo Llorens)-2. Super Amara BAT 52.30 (Arantxa Ausan,Jose Mª Zabala,Susana Ruiz,Imanol Gil)-3. Atme. Sa Raval 53.80 (Catalina Cardona,Estefania Martinez,Aitor Casal,Jose Serra)-4. Club Atletisme Atlas 55.54 (Maria Antonia Femenias,Daniel Espada,Monica Elizabeth Di Bartolomeo,Javier Riera)-5. Colmenar Viejo 57.97 (Oscar Masdeu,Yolanda Vilar,Irene Morales,David Martin)-Catarroja U.E. DS (Rafael Olmos,Miguel Cosin,Maria Pilar Guaita,Silvana Bataller)
Mixto 45: 1. At. Malaga 48.22 (Mario Soto,Alejandro Jose Lopez,Carolina Perez,Olga Moreno)-2. Dawako Athletics C.D. 48.77 (Jose Pascual Martinez,Khalid El Mamoun,Olga Lamelas,Laura Rodas)-3. Club Corredores 50.18 (Silvia Isabel Vallejo,David Zurdo,Monica Berrocal,Eduardo Rodriguez)-4. Atletico Renteria 52.01 (Monica Del Rincon,Iker Ariznabarreta,Ruben Gonzalez,Loreto Lopez)-5. A. A. Moratalaz 52.40 (Alberto Yagüe,Yolanda Manso,Daniel Crespo,Conchita Miguez)-6. Club Aguere 55.85 (Jose Luis Hernandez,Alicia Fernandez,Fernando Menéndez,María Beatriz Torres)-7. Colmenar Viejo 57.43 (Francisco Azcarate,Lidia Gomez,Irene Sanchez,Manuel Fernandez)
Mixto 50: 1. A. A. Moratalaz 56.03 (Tomas Gomez,Eva López,Marta Cifuentes,Juan Carlos Tuñon)-2. UA Almeria 57.37 (Carlos Benavente,Sara Salces,Mercedes Lora,Gabriel Angel Espinosa)
Mixto 55: 1. Canguro A.A.C. 58.32 (Cristobal Rojo,Donato Ramirez,Courteney Ann Hightower,Esperanza Lafuente)
Mixto 60: 1. CC Tenerife Santa Cruz 1:05.59 (Francisca Fuentes,Jane Wickham,Javier Sabina,Diego Bernardo Aguilar)
Mixto 70: 1. Lynze Parla 1:26.59 (Victoriano Alcaide,Maria Consuelo Alonso,Angel Cano,Maria Isabel Collado)

4x400 m Mixto (7)

Mixto 35: 1. A.D. Sprint 3:52.16 (Luis Eduardo Sousa,Marta De La Cal,Ivana Zagorac,Francisco Javier Moscoso)-2. EAMJ Playas de Jandia 3:53.36 (Miguel Martinez,Estibaliz Aguilar,Diana Perez,Adrian Suarez)-3. Bahia Algeciras 4:03.15 (Maria Del Mar Sarria,Victor Martinez,Fatima Cordon,Juan Sarria)-4. Atme. Sa Raval 4:19.22 (Natalia Fernandez,Estefania Martinez,Jose Gutierrez,Aitor Casal)-5. Lynze Parla 4:45.68 (José Ángel Fernández,Beatriz Diaz,Diego Fernando Arévalo,Patricia Prieto)
Mixto 40: 1. Atletico Aranjuez 4:16.45 (Jose Luis Regidor,Marina De Benito,Nuria Grijalba,Daniel Belmonte)-2. Colmenar Viejo 4:35.18 (Maria Jesus Vazquez,Francisco Azcarate,Elena Alina Popovici,Manuel Fernandez)
Mixto 45: 1. Dawako Athletics C.D. 4:08.12 (Jose Pascual Martinez,Laura Rodas,Olga Lamelas,Khalid El Mamoun)-2. Atletico Renteria 4:13.78 (Monica Del Rincon,Iker Ariznabarreta,Ruben Gonzalez,Loreto Lopez)-3. Suanzes San Blas 4:27.32 (David Rodriguez,Ana Maria Fuertes,Maria Belen Perales,Jose Antonio Rincon)-4. Atme. Sa Raval 4:44.86 (María Azucena Gil,Francisca Roig,Ildefonso Regalón,Joan Puigserver)
Mixto 50: 1. Track Cross Road Team 4:03.68 (Pablo Herrero,Sofia Calzas,Esther Colas,Luis Miguel Arroyo)-2. Club Atletismo Sada 4:28.89 (Fernando Miguez,Lina Garcia,Montserrat Fernandez,Jacinto Parga)-3. Atme. Sa Raval 4:31.09 (Esther Rubio-quintanilla,Catalina Cardona,Miguel Angel Flores,Enrique Izcue)-4. JA Sabadell 4:34.65 (Carmen España,Antoni Tortosa,Mercedes Gracia,Christian Olivares)
Mixto 55: 1. 4:18.27 (fc) (Miguel Antonio Jalon,Antonia Alvarez,Maria Del Carmen Franco,Jose Antonio Mayoral)-2. CC Tenerife Santa Cruz 4:47.06 (Yolanda Dolores Gonzalez,Jane Wickham,Jorge Antonio Fernandez,Juan José Álvarez)-3. UA Almeria 4:48.73 (Manuel Andres,Angela Pareja,Juana Gibaja,Carlos Santamaría)-4. Canguro A.A.C. 4:57.36 (Rafael Crespo,Esperanza Lafuente,Donato Ramirez,Maria Del Carmen Aceña)
Mixto 70: 1. Lynze Parla 7:01.86 (Victoriano Alcaide,Maria Consuelo Alonso,Angel Cano,Maria Isabel Collado)

Los mejores por porcentaje de cada prueba

HOMBRES

Prueba	%	Atleta		Categoría	Club
100m	95,14	José Luis Utasa Gomez	M55	A.D. Sprint	
200m	94,38	Juan Luis López Anaya	M50	CAIM - TED	
400m	96,25	Ricardo Menendez Gonzalez	M45	RGCultural Covadonga	
800m	94,23	Jose Antono Mayoral Llorente	M55	Atletismo Zuera	
1.500m	92,58	Juan Antonio Gomez Romero	M50	CA Chapin Jerez	
5.000m	89,25	Reyes Estevez Lopez	M45	HOKA	
Vallas Altas	93,63	Javier Rodriguez Fernandez	M45	A.D. Sprint	
Vallas Bajas	92,57	Jaime Juan Chamorro	M45	Track Cross Road Team	
Obstáculos	87,24	Jose Ramon Arredondo Perez	M50	Atletismo Maracena	
5.000m Marcha	87,96	Miguel Periañez García	M60	CAPEX	
Altura	84,11	Manuel García Carbajo	M80	At. Intec-Zoiti	
Pértiga	91,57	Salvador Maranges Costa	M65	JA Sabadell	
Longitud	86,34	Jose Antonio Giralde Gonzalez	M50	Polideportivo Getafe	
Triple	85,32	Jordi Bedmar Pascual	M55	Barcelona At.	
Peso AL	75,19	Alfonso Román Gota	M50	Ajalkala	
Disco	68,82	Alfonso Román Gota	M50	Ajalkala	
Martillo	70,90	Carlos Alberto Almudi Cid	M50	Atletica a Silva	
Jabalina	65,73	Omar Armas Portalanza	M50	A.D. Sprint	
Martillo Pesado	72,98	Francisco José Feria Rodríguez	M70	Club Aguere	
4x100 H	93,17	Juan Anelo, Gregorio Martinez, Juan Luis Anaya, Xavi Bosch CAIM - TED			M50
4X400 H	86,37	Jaime juan Chamorro, Roberto Rodríguez Salvador, Ángel Luis Sanz, Jose Rifaterra Track Cross Road Team			M40
Media	**85,89,2**				

MUJERES

Prueba	%	Atleta		Categoría	Club
100m	93,14	Esther Colás Roman	F55	Track Cross Road Team	
200m	93,07	Esther Colás Roman	F55	Track Cross Road Team	
400m	96,14	Esther Colás Roman	F55	Track Cross Road Team	
800m	88,79	Inmaculada Ruiz Teran	F60	Sopelanako Munarri	
1.500m	89,43	Antonia Alvarez Ruiz	F55	Nutrisport Biznaga Málaga	
5.000m	86,50	Maria del Carmen Llorenta Prats	F55	Atmo. Tarancón	
Vallas Altas	90,94	Maria Rosa Escribano Checa	F65	Dawako Athletics C.D.	
Vallas Bajas	87,44	Angela Lopez Marti	F45	Cecome Menorca Atletisme	
Obstáculos	95,09	Nuria Etxegarai Carbajo	F50	Durango Kirol Taldea	
5.000m marcha	86,22	María José Poves Novella	F45	Alcampo Scorpio 71	
Altura	84,87	Maria Rosa Escribano Checa	F65	Dawako Athletics C.D.	
Pértiga	68,66	Montserrat Prat Grau	F55	Avinent Manresa	
Longitud	86,41	Sara Isabel Vallejo Jimenez	F50	Club Corredores	
Triple	86,28	Eva Maria Gadea Solera	F50	Juventud Atletica Elche	
Peso	69,69	Maria Isabel Aisa Gonzalez	F55	Catarroja U.E.	
Disco	76,79	Merce Ribelles Buxaderas	F70	CE Universitari	
Martillo	68,83	Elena María Urbina Soriano	F40	CEA Tenerife 1984	
Jabalina	61,64	Aida Lopez Heras	F45	Atletismo Cuenca	
Martillo Pesado	68,38	Johana Maria Hernandez Rojas	F50	CA Silla	
4x100 F	82,67	Blanca de Verastegui, Maria José Salmeron, Cristina Ferrandiz, Tania Valverde Ourense Atletismo			F35
4x400 F	79,95	Marisol Martinez, Ines Papin, Arancha Tejero, Maria Esther Pedorsa Dawako Athletics C.D.			F50
Media	**82,90,1**				

MIXTO

Prueba	%	AtletaS	Categoría	Club
4x100 Mixto	85,24	Jose Pascual Martinez, Khalid El Mamoun, Olga Lamelas, Laura Rodas	M45	Dawako Athletics C.D.
4x400 Mixto	81,43	Pablo Herrero, Sofia Calzas, Esther Colas, Luis Miguel Arroyo	M50	Track Cross Road Team
Media	**79,06,6**			

MEDALLERO DE CLUBES

			O	P	B	TT
1.	Track Cross Road Team	TEAM	20	9	3	32
2.	Dawako Athletics C.D.	DAWV	14	10	5	29
3.	A. A. Moratalaz	AAMM	12	9	7	28
4.	Canguro A.A.C.	CANM	9	9	10	28
5.	Durango Kirol Taldea	DURBI	9	4	1	14
6.	UA Almeria	UNAAL	8	6	5	19
7.	Lynze Parla	LYNM	8	5	3	16
8.	Pratenc AA	PRAB	7	5	7	19
9.	INDEPENDIENTE	INDE	6	6	1	13
10.	EAMJ Playas de Jandia	MOJFV	6	5	3	14
11.	Atletica a Silva	SILC	6	3	2	11
12.	Club Aguere	AGUTF	6		1	7
13.	Club Atletismo Sada	CASC	5	8	8	21
14.	Club Corredores	COCM	5	6	10	21
15.	Atme. Sa Raval	RAVIB	5	2	4	11
16.	Barcelona At.	BCNB	5	2	2	9
17.	A.D. Sprint	SPRM	4	5	2	11
18.	Catarroja U.E.	CTAV	4	4	1	9
19.	At. Intec-Zoiti	ZOIHU	4	3	2	9
20.	CAIM - TED	CAIMA	4	3		7
	Avinent Manresa	CAMB	4	3		7
22.	CE Universitari	CDUB	4	2	2	8
23.	Sekulebedarra Kirol Kluba	SEKBI	4	2		6
24.	Atletico Aranjuez	ARAM	4	1	1	6
25.	CA Palafrugell-GiCB	GICG	4	1		5
26.	Atletismo Zuera	ZUEZ	3	6	2	11
27.	CA Tarragona	CATT	3	5	5	13
28.	Image FDR	FLOBU	3	4	1	8
29.	Ajalkala	AJAM	3	3	6	12
30.	At. Arroyomolinos	ARRM	3	3	2	8
31.	Lucus Caixa Rural Galega	LUCLU	3	3		6
32.	JA Sabadell	JASB	3	2	5	10
33.	Bahia Algeciras	BAHCA	3	2	2	7
	Nutrisport Biznaga Málaga	BIZMA	3	2	2	7
35.	At. Malaga	MALMA	3	2	1	6
36.	CEA Tenerife 1984	CEATF	3	2		5
37.	C.A.Puerto Torrevieja	PUEA	3	1	5	9
38.	Atletico Renteria	RENSS	3	1	3	7
39.	Ourense Atletismo	OUROR	3	1	2	6
40.	Real Sociedad	RSOSS	3	1		4
	Valencia Club Atletismo	VCFV	3	1		4
42.	Atletismo Albacete	ALBAB	3		2	5
	LEA La Blanca	BLAVI	3		2	5
44.	At. Ardoi	ARDNA	3		1	4
	Sopelanako Munarri	SOPBI	3		1	4
46.	Asturiana Veteranos	AAVO	3			3
	Centro Astur Oviedo	ASTO	3			3
	Cerezal Team	LCTO	3			3
	Marineda Atletico	MARC	3			3
	Atletismo Numantino	NUMSO	3			3
51.	Atmo. Samertolameu	SAMPO	2	5	6	13
52.	C.A.Milla Chicharrera2007	CHITF	2	3	5	10
53.	Trops-Cueva de Nerja	NERMA	2	3	1	6
	CA Safor-Teika	SAFV	2	3	1	6
55.	Suanzes San Blas	SUAM	2	2	6	10
56.	UCAM-Cartagena	CARMU	2	2	2	6
57.	CA Silla	CASV	2	2	1	5
	Hiber Rioja	HIBLO	2	2	1	5
59.	Oviedo At.	OVAO	2	2		4
	Pegasus AC	PEGIB	2	2		4
61.	Cornellà At.	CORB	2	1	3	6
	U Colomenca At.	UCAB	2	1	3	6
63.	Univ Leon Sprint At	SPRL	2	1	2	5
64.	Artunduaga	BASBI	2	1	1	4
65.	Juventud Atletica Elche	AROA	2	1		3
	At. San Sebastian	ASSSS	2	1		3
	CAPEX	CAPEX	2	1		3
	CA Parets	PARB	2	1		3
69.	CA Fent Cami Mislata	FECV	2		1	3
	L'Hospitalet At.	HOSB	2		1	3
	San Ildefonso Mediolanum	SILTO	2		1	3
72.	Lô Esport Menorca	AESIB	2			2
	Bidezabal Durango AT	BDZBI	2			2
	Facsa - Playas de Castellón	CAICS	2			2
	CAI Gran Canaria	CAIGC	2			2
	Club Atletismo Valladolid	CAVVA	2			2
	Atletismo Cuenca	CUECU	2			2
	RGCultural Covadonga	GCCO	2			2
	Atletismo Leganes	LEGM	2			2
	Atletismo Ocle	OCLO	2			2
	Atletismo Pielagos	PIES	2			2
	Reinosa Running	RRCS	2			2
	Atletisme Els Sitges	SITV	2			2
	Atletismo Viso	VISSE	2			2
	Cecome Menorca Atletisme	XTRIB	2			2
86.	Super Amara BAT	BATSS	1	4		5
87.	Antorcha-Andújar	JANJ	1	3	4	8
88.	CC Tenerife Santa Cruz	CORTF	1	3	3	7
89.	At. Fuenlabrada	FUEM	1	3	1	5
90.	Trotasierra Hornachuelos	TSICO	1	3		4
91.	A.D. Marathon	ADMM	1	2	4	7
92.	Union Atletica Coslada	UACM	1	2	2	5
93.	Atletismo Chiclana	CHICA	1	2	1	4
	Universidad Oviedo	UOVO	1	2	1	4
95.	Hinaco Monzon	MONHU	1	2		3
	A.A. Mostoles	MOSM	1	2		3
	C.D. La Peña Trail	PETMA	1	2		3
	C.D. Raices	RAIJA	1	2		3
	Atletismo Ronda	RONMA	1	2		3
	Val. Martin Berlanas	SAVM	1	2		3
101.	E.A. Majadahonda	MAJM	1	1	4	6
102.	CA Granollers	CAGB	1	1	3	5
103.	Egovarros de Viveiro	EGOLU	1	1	2	4
	Valdizarbe-GANA	GANNA	1	1	2	4
105.	At. Badajoz	ABAEX	1	1	1	3
	Ederki-Caja Rural	EDENA	1	1	1	3
	SS. Reyes - CC. Menorca	SSRM	1	1	1	3
	TenerifeCajaCanarias	TEITF	1	1	1	3
	CD Espiritu Triabona	TRITF	1	1	1	3
	Trotamundos Candelaria	TROTF	1	1	1	3
111.	Ezkerraldea AKT	EZKBI	1	1		2
	Goierri Garaia	GGASS	1	1		2
	Atlético Polanco	POLS	1	1		2
	Atmo. Portugalete	PORBI	1	1		2
	Riazor Coruña	RZCC	1	1		2
	S.G. Pontevedra	SGPPO	1	1		2
117.	Alcampo Scorpio 71	SCOZ	1		3	4
118.	Sporting Calvià	INGIB	1		2	3
119.	Marathon Crevillente	MTHA	1		1	2
	Polideportivo Getafe	PODM	1		1	2
	Club RFB Boadilla	RFBM	1		1	2
	Atletico Salamanca	SAASA	1		1	2
			1		1	2
	Atmo. Tarancón	TRACU	1		1	2
125.	Atletismo Arona	AROTF	1			1
	Atletismo Artyneon	ARTM	1			1
	Apol-Ana	BENA	1			1
	Califas - Univ. de Córdoba	CALCO	1			1

	Ciudad de Lugones	CILO	1		1
	Cordoba Patrimonio C.A.C.	CRDCO	1		1
	Union Atletica CUA	CRECR	1		1
	CA Estepona	ESTMA	1		1
	FC Barcelona	FCBB	1		1
	Finish Line Atletismo	FINZ	1		1
	Hiru-Herri	HIRNA	1		1
	HOKA	HOKM	1		1
	Venta Magullo Segovia	JASSG	1		1
	CD AMA	MIRBU	1		1
	Atletismo Inca	OINIB	1		1
	Clator Orotava	OROTF	1		1
	CE Penedès	PENB	1		1
	At. Pitius	PITIB	1		1
	Running Pinto Seoane - Pampin	RPIM	1		1
	C.D. Atletismo Bruvesca-NORPETROL	SANBU	1		1
	CD San Gines	SGIAB	1		1
	CA Santiago	STOC	1		1
	CD Surco Lucena	SURCO	1		1
	UDAT Talavera	UDATO	1		1
	Velox Atletismo	VELSG	1		1
150.	Colmenar Viejo	COLM	5		5
151.	Ibercaja Capiscol	CAPBU	4	2	6
152.	Aldahra Lleida UA	CALLE	4	1	5
	R.C. Celta	RCVPO	4	1	5
154.	Atletismo Alcorcon	ALCM	3	2	5
155.	Amistat-NovomarHotel	AMIIB	3	1	4
156.	CD Hispanos Coria	HICSE	3		3
	Atletismo Maracena	PAVGR	3		3
	VinoToro CRural	TORZA	3		3
159.	At. Mijas	MIJMA	2	2	4
160.	A.C. Jumilla	JUMMU	2	1	3
161.	JA Montcada	JAMB	2		2
	Atlético Laredo - Camping Laredo	LARS	2		2
	Atletismo Linense	LINCA	2		2
	CA Marbella del Sol	MDSMA	2		2
	Nogalte-Hogar Lumbreras	NOGMU	2		2
	C.A.La Rabosa	RABV	2		2
	Redolat Team	REDV	2		2
168.	Atletismo Bahía de Cádiz	ABCCA	1	1	2
	C.A.J. Blume	BLUSG	1	1	2
	C.A. Es Raiguer	RAIIB	1	1	2
	C. A. Sant Joan	SANA	1	1	2
	San Miguel de Marin	SMIPO	1	1	2
	UA Montsià	UAMT	1	1	2
174.	Atletica Avilesina	AAAO	1		1
	Arte Fisico	ARTEX	1		1
	UCAM-Athleo Cieza	ATHMU	1		1
	CA Murcia PDS Group	AUMMU	1		1
	Beste Iruña At	BIRNA	1		1
	Universidad de Burgos	CAMBU	1		1
	CA Canaletes	CANB	1		1
	EDM Cayón	CAYS	1		1
	Runtriton Cartagena	CDRMU	1		1
	JAB-Berga	JBEB	1		1
	GA Lluïsos Mataro	LLMB	1		1
	Camagc Atletismo	MGCSE	1		1
	Atletismo Mitreo	MITEX	1		1
	Club Atletismo Naron	NAOC	1		1
	Club Run For You	RFYM	1		1
	Spartak Getafe	SGEM	1		1
	C.D. Tajamar	TAJM	1		1
	CD Velociraptor	VELGU	1		1
192.	At Rias Baixas	BAIPO		2	2
	CA Elche Decatlon	DECA		2	2
	Granada Joven	GJOGR		2	2
	Ciudad de Jerez - Runchip	JAJCA		2	2
	CA LOM DE PICASSENT	LOMVV		2	2
	MillenniumTorrevieja	MILA		2	2
	CA Puerto Cruz Realejos	PCRTF		2	2
199.	CA Sport Canet 1980	ACMB		1	1
	CA Sant Celoni	ACNB		1	1
	Valdepeñas AC - Sistemas Valcom	ACVCR		1	1
	Atletico Novelda	ANOA		1	1
	Atletica Barbanza	BARC		1	1
	Burgas Orense	BUROR		1	1
	At Alicante Finetwork	CAAA		1	1
	CA Chapin Jerez	CHACA		1	1
	At Campisur	CSUEX		1	1
	Atlético Castro	CTRS		1	1
	Eliocroca	ELIMU		1	1
	At Guadarrama	GUAM		1	1
	Atletico Getxo	GUEBI		1	1
	CA Ciudad de Atarfe	ILLIG		1	1
	Proarte CA Villarrobledo	JAVAB		1	1
	Metaesport Riba-Roja Turia	METV		1	1
	SHostal Montuiri	MONIB		1	1
	CA Millaraio	MRAC		1	1
	CA Nou Barris	NNAB		1	1
	CN Reus Ploms	NRPT		1	1
	CD La Purisima	PUROR		1	1
	Villanueva del Rey	REYCO		1	1
	Atletismo C.P. La Roda	RODAB		1	1
	ED Santander	SANTM		1	1
	San Fernando	SFECA		1	1
	CA Torre Pacheco	TPAMU		1	1
	Atletica Turolense	TURTE		1	1
	Atletica Benalmadena	UABMA		1	1
	VelSalamanca	VELSA		1	1

CLASIFICACIÓN POR PUNTOS - CONJUNTA

1	Track Cross Road Team	TEAM	MAD	30	42	72
2	Dawako Athletics C.D.	DAWV	CVA	3	55	58
3	Atletismo Zuera	ZUEZ	ARA	31	9	40
4	Durango Kirol Taldea	DURBI	PVA	5	27	32
5	Club Corredores	COCM	MAD		31	31
	A.D. Sprint	SPRM	MAD	31		31
7	Avinent Manresa	CAMB	CAT	9	20	29
8	A. A. Moratalaz	AAMM	MAD	22	6	28
9	C.A.Puerto Torrevieja	PUEA	CVA	22	3	25
	CAIM - TED	CAIMA	AND	21	4	25
11	CEA Tenerife 1984	CEATF	CNR	6	17	23
	CA Silla	CASV	CVA		23	23
	At. Intec-Zoiti	ZOIHU	ARA	23		23
14	Club Aguere	AGUTF	CNR	15	7	22
	Juventud Atletica Elche	AROA	CVA		22	22
16	Pratenc AA	PRAB	CAT	12	9	21
	Ajalkala	AJAM	MAD	21		21
18	Canguro A.A.C.	CANM	MAD	17	2	19
	CA Palafrugell-GiCB	GICG	CAT	5	14	19
	CA Parets	PARB	CAT		19	19
21	Nutrisport Biznaga Málaga	BIZMA	AND		18	18
22	U Colomenca At.	UCAB	CAT	17		17
	A.D. Marathon	ADMM	MAD	3	14	17
	Atletismo Ronda	RONMA	AND		17	17
	Atletismo Numantino	NUMSO	CYL	17		17
26	Barcelona At.	BCNB	CAT	8	8	16
	EAMJ Playas de Jandia	MOJFV	CNR	16		16
	Hiber Rioja	HIBLO	RIO		16	16
29	Atletica a Silva	SILC	GAL	15		15
	Sopelanako Munarri	SOPBI	PVA		15	15
	At. Arroyomolinos	ARRM	MAD	5	10	15

32	Club Atletismo Sada	CASC	GAL	13	1	14
	Atmo. Tarancón	TRACU	CLM		14	14
	CA Fent Cami Mislata	FECV	CVA	14		14
	Atletismo Maracena	PAVGR	AND	14		14
36	LEA La Blanca	BLAVI	PVA		13	13
	Atmo. Samertolameu	SAMPO	GAL	6	7	13
38	Cecome Menorca Atletisme	XTRIB	BAL		12	12
	Marineda Atletico	MARC	GAL	12		12
	Valencia Club Atletismo	VCFV	CVA		12	12
	JA Sabadell	JASB	CAT	8	4	12
42	CA Granollers	CAGB	CAT	1	10	11
	Lucus Caixa Rural Galega	LUCLU	GAL	4	7	11
	CD Hispanos Coria	HICSE	AND		11	11
	Alcampo Scorpio 71	SCOZ	ARA		11	11
	UCAM-Cartagena	CARMU	MUR		11	11
	Atmo. Portugalete	PORBI	PVA	11		11
48	RGCultural Covadonga	GCCO	AST	10		10
	Atletico Aranjuez	ARAM	MAD	4	6	10
	Atletismo Cuenca	CUECU	CLM		10	10
	UA Almeria	UNAAL	AND	10		10
	Polideportivo Getafe	PODM	MAD	8	2	10
	TenerifeCajaCanarias	TEITF	CNR	7	3	10
	At. Fuenlabrada	FUEM	MAD		10	10
55	CAPEX	CAPEX	EXT	9		9
56	CA Tarragona	CATT	CAT	1	7	8
	Catarroja U.E.	CTAV	CVA		8	8
	At. Malaga	MALMA	AND	1	7	8
	CE Universitari	CDUB	CAT		8	8
	HOKA	HOKM	MAD	8		8
	Union Atletica Coslada	UACM	MAD	8		8
	L'Hospitalet At.	HOSB	CAT	2	6	8
	CA Chapin Jerez	CHACA	AND	8		8
	Atletismo Alcorcon	ALCM	MAD	8		8
65	Hiru-Herri	HIRNA	NAV		7	7
	Lô Esport Menorca	AESIB	BAL	7		7
	SS. Reyes - CC. Menorca	SSRM	MAD	7		7
	Universidad Oviedo	UOVO	AST	7		7
	Cordoba Patrimonio C.A.C.	CRDCO	AND	7		7
	Ibercaja Capiscol	CAPBU	CYL		7	7
	CD Surco Lucena	SURCO	AND	7		7
	At. Ardoi	ARDNA	NAV	7		7
	Riazor Coruña	RZCC	GAL		7	7
74	Atletismo Inca	OINIB	BAL	6		6
	Atlético Polanco	POLS	CAN	6		6
	R.C. Celta	RCVPO	GAL	6		6
	Aldahra Lleida UA	CALLE	CAT		6	6
	Facsa - Playas de Castellón	CAICS	CVA	6		6
	Valdizarbe-GANA	GANNA	NAV		6	6
	Atletismo Mitreo	MITEX	EXT	6		6
	At. Badajoz	ABAEX	EXT		6	6
	Apol-Ana	BENA	CVA		6	6
	Atme. Sa Raval	RAVIB	BAL	6		6
84	Bidezabal Durango AT	BDZBI	PVA		5	5
	CE Penedès	PENB	CAT	5		5
	E.A. Majadahonda	MAJM	MAD	5		5
	Reinosa Running	RRCS	CAN	5		5
	Beste Iruña At	BIRNA	NAV		5	5
	Super Amara BAT	BATSS	PVA		5	5
	Finish Line Atletismo	FINZ	ARA	5		5
	FC Barcelona	FCBB	CAT	5		5
	Val. Martin Berlanas	SAVM	MAD		5	5
	Atletica Avilesina	AAAO	AST		5	5
	At. Mijas	MIJMA	AND	5		5
95	INDEPENDIENTE	INDE	RFEA	4		4
	Artunduaga	BASBI	PVA	4		4
	Atlético Castro	CTRS	CAN	4		4
	C. A. Sant Joan	SANA	CVA	4		4
	CA Safor-Teika	SAFV	CVA		4	4
	CA Vic	CAVB	CAT	4		4
	Camagc Atletismo	MGCSE	AND	4		4
2	Ourense Atletismo	OUROR	GAL		4	4
103	Trops-Cueva de Nerja	NERMA	AND	2	1	3
104	Univ Leon Sprint At	SPRL	CYL	3		3
105	UCAM-Athleo Cieza	ATHMU	MUR	3		3
	CA Millaraio	MRAC	GAL	3		3
	Marathon Crevillente	MTHA	CVA	3		3
	CC Tenerife Santa Cruz	CORTF	CNR	3		3
	Ciudad de Jerez - Runchip	JAJCA	AND	3		3
	Sekulebedarra Kirol Kluba	SEKBI	PVA	3		3
111	C.A.Carnicas Serrano	SERV	CVA	2		2
	Nogalte-Hogar Lumbreras	NOGMU	MUR		2	2
	Suanzes San Blas	SUAM	MAD		2	2
	Atletismo C.P. La Roda	RODAB	CLM		2	2
	C.A.Milla Chicharrera2007	CHITF	CNR		2	2
	Piélagos	PIES	CAN		2	2
	Ciudad de Lugones	CILO	AST		2	2
118	Atletismo Albacete	ALBAB	CLM		1	1
	VinoToro CRural	TORZA	CYL	1		1
	S.G. Pontevedra	SGPPO	GAL		1	1
	Image FDR	FLOBU	CYL	1		1
	CA Murcia PDS Group	AUMMU	MUR	1		1
	Lynze Parla	LYNM	MAD	1		1
	Universidad de Burgos	CAMBU	CYL		1	1
	CA Estepona	ESTMA	AND		1	1
	MillenniumTorrevieja	MILA	CVA	1		1
	Oviedo At.	OVAO	AST		1	1
	UDAT Talavera	UDATO	CLM	1		

Total_ 128 clubes

FEDERACIONES AUTONÓMICAS (FINALISTAS)

1	MAD	MADRID	323
2	CAT	CATALUÑA	250
3	AND	ANDALUCÍA	159
4	CVA	COM. VALENCIANA	125
5	GAL	GALICIA	90
6	ARA	ARAGÓN	75
7	PVA	PAÍS VASCO	72
8	CNR	CANARIAS	53
9	BAL	ISLAS BALEARES	35
10	CLM	CASTILLA-LA MANCHA	28
11	NAV	NAVARRA	25
12	AST	ASTURIAS	25
13	EXT	EXTREMADURA	24
14	MUR	MURCIA	23
15	CAN	CANTABRIA	22
16	RIO	LA RIOJA	21
17	CYL	CASTILLA Y LEÓN	18



Campeonato de España Master de Milla en Ruta
Alcañiz (Teruel), 21 septiembre 2024



HOMBRES

M35

1.	Acharaf Sellak	STCZ	4:47.4-
2.	Manuel Nuño	PODM	4:56.6-
3.	Daniel Garcia	UCAB	5:02.4-
4.	Jorge Cuenca	GANV	5:10.7-
	Alejandro Gonzalez	PUEA	NP
	Juan Manuel Gonzalez	CAPEX	NP

M40

1.	Pedro Javier Vega	SILTO	4:34.7-
2.	Jose Miguel Allueva	ZUEZ	4:41.3-
3.	Miguel Silla	LOMVV	4:53.3-
4.	Jose Luis Martin	MOLB	5:05.4-
5.	Sebastian Diaz	SEREX	5:06.2-
	Amador Pena	SDCC	NP
	Juan José Salinero	SILTO	NP
	Pablo Sanchez	SUAM	NP

M45

1.	Cesar Garcia	SILTO	4:47.3-
2.	Sergio Morales	AVACA	4:48.2-
3.	Jose Gonzalez	AELA	4:49.4-
4.	Sergio Abad	ZENZ	4:50.3-
5.	Jose Hernandez	GUITF	4:54.0-
6.	Juan Antonio Gil	INDE	4:57.8-
7.	Nacho Dieste	ZUEZ	5:03.9-
8.	Mariano Val	ZENZ	5:10.0-
9.	Emilio Garcia	SDCC	5:14.4-
10.	Arturo Ayuda	ZUEZ	5:18.0-
11.	Juan Luis Perez	CALLE	5:23.2-
	Khalid El Mamoun	DAWV	AB
	Marc Martinez	TRATE	AB
	Rafael Moscardo	XATV	NP

M50

1.	Victor Ramon Peña	POLS	4:49.5-
2.	Oscar Fernandez	POLS	4:52.5-
3.	Sergio Muro	ZENZ	4:54.0-
4.	Gerardo Clemente	HIRNA	4:56.8-
5.	Carlos Andres Lucas	RODAB	4:58.6-
6.	Santiago Quintanero	SILTO	4:59.1-
7.	Miguel Angel Balague	PUEA	5:01.2-
8.	Isidoro Leon	SAICR	5:01.5-
9.	Ramiro Javier Barcia	PILO	5:01.9-
10.	Jose Maria Garcia	COREZ	5:02.5-
11.	Francisco Jose Galera	BENA	5:08.5-
12.	Jose Manuel Berlinches	AJAM	5:10.4-
13.	Carlos Luis Lopez	JALZ	5:26.5-
14.	Jaume Fontanet	CALLE	5:47.7-

M55

1.	Diego Lara	CSUEX	5:06.0-
2.	Silvino Evaristo Lopez	TORZA	5:06.3-
3.	Enrique Mateu	PUEA	5:09.9-
4.	Jose Antonio Martinez	RFBM	5:12.7-
5.	Juan Prieto	AJAM	5:13.3-
6.	Sancho Ayala	CAMB	5:14.4-
7.	Raul Carreras	TURTE	5:18.8-
8.	Jose Aranda	PICB	5:19.0-
9.	Oscar Carreras	TURTE	5:26.7-
10.	Manuel Tirado	MOLB	5:54.4-
	David Anthony Cowlishaw (GBR)	ADMM	NP
	Ferran De Torres	TEBT	NP

M60

1.	José María Garcia	AJAM	5:30.4-
2.	Francisco Manuel Ramirez	ALBAB	5:37.5-
3.	Jose Antonio Morales	MAJM	5:42.2-
4.	Francisco Atochero	JALZ	5:56.0-
5.	Samuel Jaramillo	LYNM	6:20.3-
	Jesus Maria Puente	FLOBU	NP

M65

1.	Antonio Moya	INDE	5:51.4-	
2.	Joaquin Parejo	MOLB	6:25.8-	

M70

1.	Salvador Gonzalez	LINCA	6:23.7-	
2.	Luis Ramon Fernandez	CEATF	6:32.8-	
3.	Eduardo Ines	UCAB	6:34.6-	
4.	Jose Luis Fernandez	RIBS	7:08.5-	
	Luis Lahoz	XPOLE	NP	

M75

1.	Celso Curiel	ATPG	6:24.8-	
2.	Jose Mocholi	CTAV	6:56.6-	
3.	Jose Antonio Torre	CAOZ	7:13.5-	
4.	Jesus Maria Turiso	ESCS	7:28.3-	

M80

1.	Juan Lopez	CATTO	7:26.2-	RC

MUJERES

F35

1.	Sara Benedi	COREZ	5:33.1-	
2.	Estefanía Solis	AVACA	5:40.9-	
3.	Itxaso Escondrillas	FLOBU	5:50.0-	

F40

1.	Isabel Macias	INDE	5:25.3-	
2.	Beatriz Martinez	ZOIHU	5:39.0-	
3.	Inna Lebedieva (UKR)	ACNB	5:53.7-	NM
4.	Eva Morraja	TRATE	6:01.0-	
5.	Maria Moreno	NOGMU	6:03.9-	

F45

1.	Maria Mercedes Pila	SERV	5:34.1-	
2.	Olga Patricia Rabadan	ZENZ	5:36.7-	
3.	Marina De Benito	ARAM	5:38.0-	
4.	Maria Jose De Toro	RODAB	5:51.0-	
5.	Carmen Cantero	TRATE	5:58.0-	
6.	Ana Laura Buero	SCOZ	6:08.5-	
	Maria Jesus Pallicer	INDE	NP	

F50

1.	Arancha Tejero	DAWV	5:43.3-	
2.	Sonia De La Calle	VELSG	5:55.3-	
3.	Maria Yolanda Cebrian	CALLE	6:07.9-	
4.	Isabel Espel	ABAEX	6:28.2-	
5.	Maria Isabel Arenos	VINCS	6:33.1-	

F55

1.	Antonia Alvarez	BIZMA	5:58.5-	
2.	Maria Nicolas	ALCMU	6:39.3-	

F60

1.	Inmaculada Ruiz	SOPBI	6:25.2-	

F65

1.	Maria Del Carmen Cacho	PIES	6:54.2-	RC
2.	Luisa Rodriguez	LYNM	7:29.9-	
3.	Begoña De De Arriba	EGOLU	8:31.1-	





F70

1.	Maria Isabel Collado	LYNM	8:40.6-	

F75

1.	Maria Consuelo Alonso	LYNM	8:17.3-	RC



Campeonato de España Ruta de Medio Maratón
Albacete, 6 de octubre de 2024

HOMBRES

M35

1.	Juan Antonio Perez Moreno	SERV	1:03:09
2.	Ronal Nicolas Cuestas Cardozo	BIKTO	1:04:51
3.	Jesus Angel Olmos Pascual	VICVA	1:05:30
4.	Borja Añon Blasco	METV	1:08:15
5.	Jose Luis Garcia Pujadas	SURCO	1:08:57
6.	Aziz Boutoil	CALIB	1:09:12
7.	Luis Miguel Sanchez Blanco	BIKTO	1:09:27
8.	Marco Garcia Brandido	LCTO	1:09:32
9.	Jose España Comendador	CALIB	1:09:38
10.	Lehsen Sidahmed Ahmed	NOVTO	1:10:25
11.	Miguel Delgado Sillero	ADMM	1:10:33
12.	Jose Gregorio Luceron Muñoz	TRRTO	1:10:39
13.	Victor Alonso Ares	VICVA	1:10:43
14.	Antonio Daniel Moreno Villena	NERMA	1:10:56
15.	Fernando Villegas Jaen	NOGMU	1:11:26
16.	Domingo Cuevas Armero	RFJCU	1:11:29
17.	David Palomera Svensson	SERV	1:12:05
18.	Marco Alvarez Hernández	TURTE	1:12:14
19.	Francisco Jose Garcia Viñoly	POLM	1:12:14
20.	Edu Pla Segura	VINCS	1:12:22
21.	Iñaki Rubio Segarra	METV	1:12:42
22.	Daniel Gutierrez Arranz	POLM	1:12:57
23.	David Martinez Herrero	ALZVV	1:13:05
24.	Diego Polo Vicente	METV	1:13:06
25.	David Perez Serrano	EPRTO	1:13:08
26.	Antonio Francisco Martin Romero	MARCA	1:14:10
27.	Alejandro Gutierrez Gomez - Hidalgo	TRRTO	1:15:12
28.	Fernando Javaloy Perez	ACAMU	1:15:24
29.	Jesús Ruiz Moreno Acosta	SAICR	1:15:49
30.	Enrique Bernal Romero	UTRSE	1:16:03
31.	Arturo Díaz Del Campo Morales	SAICR	1:16:10
32.	Sergio Santos Sampedro	GUAM	1:16:43
33.	Sergio Donoso Muñoz	SAICR	1:16:59
34.	Miguel Araque García	RFJCU	1:18:10
35.	Javier Villarroya Minguez	TURTE	1:18:30
36.	Francisco Isidoro Catena Cozar	DECA	1:19:53
37.	Adrian Oltra Rocamora	PUEA	1:22:23
38.	Ruben Gonzalez Moreno	RFJCU	1:23:14
39.	Juan Francisco Rodriguez Lorca	RAJMU	1:23:26
40.	Francisco Avilés Balsalobre	RAJMU	1:24:19
41.	Ignacio San Pablo Lopez	MAJM	1:25:44
42.	Ignacio Flores Cabrerizo	ALCA	1:26:53
43.	Manuel Gonzalez De Cos	INDE	1:27:26
44.	Alejandro Garcia Bisquert	VILAA	1:29:11
	Sergio Sabino Valera	BLAVI	DNF
	Jose Luis Gamarra Sanchez	PUEA	DNF
	Ivan Salto Mota	RFJCU	DNF
	Miguel Martínez Domingo	ABDA	DNS



Antonio Martinez Ardil	PUEA	DNS
Javier Perez Garcia	BLAVI	DNS
Ramon Martinez Martinez	PUEA	DNS
Francisco Javier Martin Buceta	UTRSE	DNS
Moises Arribas Toldos	MANCR	DNS
Carles Montllor Vegas	BLAVI	DNS
Airam Alonso Siverio	CEATF	DNS
Alejandro Cases Ferrandez	PUEA	DNS
Alejandro Gonzalez Espinosa	PUEA	DNS
Jose Javier Lopez Delgado	TSICO	DNS
Ivan Sanchez Dominguez	CDICA	DNS
Adrián Vijande López	TORS	DNS

M40

1.	Peter Kariuki Wanjiru	ALBAB	1:03:35	
2.	Javier Guerra Polo	VICVA	1:03:55	RE
3.	Miguel Angel Barzola Estevez	VICVA	1:06:58	
4.	Diego De La Fuente Ibañez	SURCO	1:09:24	
5.	Octavio Sanchis Penades	SERV	1:09:28	
6.	David Martinez Garcia	MARLO	1:10:19	
7.	Anibal Llamazares Rey	METV	1:10:28	
8.	Javier Arcas Garcia	SURCO	1:10:47	
9.	Israel Cañamero Escobar	RODTO	1:10:55	
10.	Ruben Alvaro Olmeda	CRECR	1:11:42	
11.	Higinio Gallego Pavon	SAICR	1:11:47	
12.	Mohamed Rida Younes Chelloubi	LLEA	1:12:12	

13.	Pablo Sosa Burgos	CRECR	1:12:16
14.	Jaime Diaz Lopez	RODTO	1:12:20
15.	Antonio Amilcar Perea Correa	UDATO	1:12:35
16.	Alberto Bravo Sanchez	BLAVI	1:13:00
17.	Eugenio Antonio Martínez Sánchez	SAICR	1:13:22
18.	Javier Ayuso Cialceta	CREA	1:13:52
19.	Pablo Paris Vendrell	ALZVV	1:14:00
20.	Luis Miguel Fuentes Berjano	EPRTO	1:14:02
21.	Manuel Mas Asencio	CREA	1:14:06
22.	Antonio Llorens Peñalver	BENA	1:14:17
23.	Javier Fernandez Falagan	LABL	1:15:05
24.	Carlos Abellan Ossenbach	POZM	1:15:28
25.	Israel Prado Martin De La Sierra	SAICR	1:15:33
26.	David Yubero Rubio	TRRTO	1:15:40
27.	Javier Nuñez Sanchez	NOVTO	1:15:42
28.	Rafael Abad Donet	ALZVV	1:15:47
29.	Adrián Navarro Fortuño	ABDA	1:15:48
30.	Antonio Davia Iniesta	CSTAB	1:15:54
31.	James Whitehead	LLEA	1:15:59
32.	Miguel Angel Torrecilla Mesas	ALBAB	1:16:02
33.	Francisco Lorenzo Venancio	CREA	1:16:28
34.	Francisco Javier Duran Fernandez	MARLO	1:16:29
35.	Ismael Hernandez Capel	CDGAL	1:16:49
36.	Jose Manuel Caplliure Piera	ALZVV	1:16:54
37.	Alvaro Pasan Rodriguez	POLM	1:17:03
38.	Daniel Navarro Izquierdo	KUKM	1:17:24
39.	Ruben Caballero Piernas	ABDA	1:17:32
40.	David Oliveros Escribano	RFOLU	1:17:57
41.	Raul Palacios Pardo	ANOA	1:18:07
42.	Hugo Tejeda Lopez	TRACU	1:18:12
43.	Ruben Dorado Rodriguez	TORZA	1:18:20
44.	Raul Velasco Blanco	MIEO	1:18:21
45.	Francisco Javier Parejo Sanchez	ALBAB	1:18:21
46.	Andres Alberto Gonzalez Segura	AELA	1:18:28
47.	Francisco José De Sala Jurado	RFJCU	1:18:40
48.	Francisco Rueda Aragon	GUAMA	1:19:21
49.	Miguel Puyalto De Pablo	ZOIHU	1:19:25
50.	Antonio David Martinez Garcia	ALBAB	1:19:40
51.	Juan Carlos Bueno Gonzalez	TEASA	1:19:48
52.	Jose Sanchez Vicente	ALCM	1:20:13
53.	Oscar Antonio Mas Lopez	CORAA	1:20:36
54.	Juan Carlos Rodriguez Comino	RPIM	1:20:42
55.	Rafael Garvin Sojo	TRRTO	1:21:05
56.	Pedro Catena Ruiz	TSICO	1:21:08
57.	Pablo Marco Pozuelo	VEFMU	1:21:26
58.	Sergio Martinez Lopez	VALM	1:21:59
59.	Ignacio Hernandez Novel	INDE	1:22:37
60.	Alberto Pereira Fariña	SDCC	1:22:40
61.	Antonio Manuel Armenteros Gonzalez	ENTJA	1:23:01
62.	Ivan Lopez De Oñate	CALLO	1:23:36
63.	Carlos Garcia Ortiz	FYEMU	1:24:02
64.	David Espejo Vindel	RPIM	1:25:40
65.	José Ignacio Gallego-Nicasio García	TRACU	1:26:52
66.	Raul Griñan Serrano	NOGMU	1:26:57
67.	Marcos Otero Rodriguez	ESTPO	1:29:09
68.	Alfonso Diaz Santos	INDE	1:29:14
69.	Pablo Pérez Rodríguez	KUKM	1:29:19
70.	Alberto Masa Calvo	MIAEX	1:29:50
71.	Jaime De La Rosa Paredes	COCM	1:29:54
72.	Vicente Garcia Agullo	CREA	1:30:16
73.	Jorge Arce Diz	TRRTO	1:31:24
74.	Elias Arpón García	MARLO	1:31:29
75.	Roberto Alcaraz Manzanera	INDE	1:35:13
76.	Emilio López Sánchez	ALBAB	1:36:12
77.	Miguel Angel Martinez Vigara	ANOA	1:39:00
	Jaouad Boualame Ben Bouchta	ALBAB	DNF
	Nicolas Le Mouhaer	NOGMU	DNF
	Stuart Peter Spencer	PUEA	DNF
	Jaouad El Bissis	NOVTO	DNF
	Isidro Salvador Tormo Garcia	K42V	DNS
	Angel Ballesteros Bravo	AZUGU	DNS
	Juan Gomis Vicens	ALCA	DNS
	Juan Manuel Gonzalez Valiente	XATV	DNS
	Jose Miguel Medina Piqueras	ALBAB	DNS
	Manuel Sobral Gonzalez	PINPO	DNS

Clasificación por equipos M35-M40

1.	Vicky Foods Athletics	3:16:23
2.	C.A. Cárnicas Serrano	3:24:42
3.	CD Surco Lucena	3:29:08
4.	Metaesports Riba-Roja Turia	3:31:25
5.	Atletismo Albacete	3:37:58
6.	CA Saturno Daimiel	3:40:02
7.	CA Torrijos CAT	3:41:31
8.	Atletismo Noves	3:41:31
9.	C.A.P.O.L.	3:41:31
10.	CA Rickysporteam Alzira	3:42:52
11.	CD Galosport	3:43:00
12	Unión Atlética CUA	3:44:22
13.	Atletisme Crevillent	3:44:26
14	e3 TEAM	3:44:50
15	Maratón Rioja	3:45:02
16.	La Bañeza - Cecinas Pablo	3:45:29
17.	A.D.Marathon	3:42:52
18	RunFaster JC Ossa Tarancón	3:48:19
19.	C.A. Llebeig	3:49:38
20.	A.. Valdemoro	4:00:21
21.	Cluc Kukimbia Navalcarnero	4:01:14
22.	C Rajaos Runners	4:13:54
23.	CA Fondistas Yecla	4:23.08
24.	SD Compostela Atletismo	4:29:58
25.	E.A. Majadahonda	4:31:10
26.	Atlético Novelda	4:36:07

M45

1.	Severino Felipe Gomez	ALBAB	1:10:12
2.	Alberto Rivera Pizarro	SAICR	1:11:35
3.	Ruben Alvaro Olmeda	CRECR	1:11:42
4.	Juan Fernando Lara Almansa	CDGAL	1:12:20
5.	Hugo Turienzo Gonzalez	LABL	1:12:41
6.	Antonio Borrego Hernandez	PODM	1:12:42
7.	Ramon Gallego Yelamos	SAICR	1:13:01
8.	Israel Ropero Caballero	ADAOR	1:13:22
9.	Emilio Lozano Lopez	MARCA	1:13:44
10.	Juan Torres Molina	CDGAL	1:13:51
11.	Javier Martin-Pozo Marchand	KUKM	1:14:31
12.	Rafael Cros Gutierrez	VALM	1:14:57
13.	Alejandro Pesado Fernandez	ADAOR	1:15:15
14.	Carlos Molina Tejado	NOVTO	1:15:24
15.	David Belver Muñoz	LCTO	1:15:37
16.	Sergio Santiago Broch	TORS	1:15:48
17.	Jose Javier Sobrino Porrero	CALCR	1:16:07
18.	Jose Luis Arenas Sanchez	UTIV	1:16:39
19.	Rubén Sánchez Mateos	TEASA	1:16:39
20.	Ricardo Garcia Perez	PODM	1:16:47
21.	Ruben Mateo Mora	VEFMU	1:16:59
22.	Juan Belmonte Valdelvira	ALBAB	1:17:17
23.	Javier Mier Alonso	LCTO	1:17:26

24.	Santiago Miguel Patiño Carreras	EPRTO	1:17:40
25.	Héctor Fernández Bardal	LABL	1:17:43
26.	Francisco Jesus Martinez Ramos	MARLO	1:18:14
27.	Juan Antonio Vera Garcia	GUAMA	1:18:30
28.	Fernando De Castro De Arriba	VETSA	1:18:41
29.	David Blay Martínez	ALZVV	1:19:48
30.	Jose Antonio Gomez Martinez	ALDA	1:19:55
31.	Aitor Cabezas Garcia	GANV	1:20:14
32.	Andres Parra Negrin	MIAEX	1:20:21
33.	Juan Jose Garcia Cid	GUAMA	1:20:23
34.	Francisco Javier Monteagudo Flores	CRECR	1:20:24
35.	Pablo Vega Torres	RPIM	1:20:29
36.	Juan Pablo Rey Lopez	ZUEZ	1:20:49
37.	Francisco Javier Robles Medrano	ALBAB	1:21:37
38.	Juan Jose Valenzuela Huertas	QUIJ	1:21:50
39.	Antonio Briz Piqueras	ALBAB	1:22:00
40.	Raul Muñoz Alegre	TURTE	1:22:07
41.	Juan Carlos Huerta Sacristan	VALM	1:23:25
42.	Raul Roig Puerto	ALCA	1:24:15
43.	Adrian Vazquez Lopez	MIEO	1:25:09
44.	Juan Rubio Gallego	RPIM	1:25:40
45.	Luis Miguel Perez Garcia	MARLO	1:25:55
46.	Antonio Iñesta Palomares	MTHA	1:26:58
47.	Antonio Carretero Rodriguez	PECA	1:27:52
48.	Alejandro Giral Aguilar	SEDB	1:29:03
49.	Fernando Camino Preciado	ACLLO	1:29:10
50.	Manel Vergara Saenz	MARLO	1:29:13
51.	Francisco Martin Disla Diaz	FYEMU	1:31:48
52.	Oscar Martin Gonzalez	VETSA	1:32:01
53.	Laureano Varela Alvarez	SDCC	1:33:01
54.	Francisco Ramos Gomez	RODAB	1:33:28
55.	Manuel Castiñeiras Portos	SDCC	1:34:17
56.	Ismael Villalba Osaba	SEDB	1:35:22
57.	Francisco Manuel Cuadrado Peñafiel	QUIJ	1:36:33
58.	Adolfo Tello Ramos	VETSA	1:37:17
59.	Daniel Andres Blanco	VELGU	1:41:31
	Jorge Nieto Sanchez	VETSA	DNF
	Joaquin Molla Sanchis	K42V	DNF
	Francisco Nuñez Chumillas	RODAB	DNF
	Reyes Estevez Lopez	HOKM	DNS
	Antonio Jesus Aguilar Conejo	GUAMA	DNS
	Carles Castillejo Salvador	CCEB	DNS
	Salvador Marquez Sanchez	CCEB	DNS
	Carlos Martin Casas	SPRM	DNS
	Carlos Milla Pareja	RODAB	DNS
	Jesus Montejano Patiño	RODAB	DNS
	Carlos Alberto Pons Garcia	VINA	DNS
	José Cristian Sánchez García	RFJCU	DNS

M50

1.	Juan Antonio Gude Vila	ADAOR	1:11:44
2.	Eduardo Pascual Verdu Calabuig	ALBAB	1:12:00
3.	Luis Felix Martinez Gomez	SERV	1:12:28
4.	Ricardo Vázquez Vaamonde	ADAOR	1:13:13
5.	David Lopez Romero	CAOSE	1:13:24
6.	David White	POLS	1:13:31
7.	Julian Ramirez Garcia	SERV	1:13:50
8.	Ignacio Jesús Rodríguez Rodríguez	UDATO	1:13:55
9.	Oscar Fernandez Santamaria	POLS	1:15:01
10.	Jesus Pablo Egea Forcadell	TURTE	1:15:04
11.	Albert Caballero Recio	BLAVI	1:16:00
12.	José Luís Monreal Tomás	PUEA	1:16:14
13.	Manuel Gonzalez Vallejo	ADMM	1:16:48
14.	Vicente Jesús Segrelles Quilis	GANV	1:17:06
15.	Francisco Javier Malo Villar	TSICO	1:17:18
16.	Jose Manuel Carrero Astasio	SAICR	1:17:20
17.	Roberto Reoyos Paz	SILTO	1:17:38
18.	Javier Melguizo Jimenez	PAVGR	1:17:44
19.	Alfonso Diez Garcia	MARLO	1:17:52
20.	Alejandro Reina Calleja	ADMM	1:18:31
21.	Jose Ramon Arredondo Perez	PAVGR	1:18:51
22.	Miguel Angel Malpica Venteo	PAVGR	1:18:53
23.	Jose Miguel Castellanos Romero	AZUGU	1:19:22
24.	Francisco Molina Lorente	LORMU	1:19:23
25.	Xavier Roca Gonzalez	CAGB	1:19:26
26.	Maximo Cordero Bonito	LCTO	1:19:49
27.	Victor Ramon Peña Martinez	POLS	1:20:14
28.	Joaquin Saez Fulgencio	PUEA	1:20:22
29.	Miguel Angel Martin Casas	VETSA	1:20:25
30.	Juan Carlos Irago Casal	MARLO	1:20:25
31.	Pedro Amores Marin	ALBAB	1:21:13
32.	Jose Angel Sañudo Subiri	POLS	1:21:21
33.	Jordi Carrasco Nuñez	PINPO	1:22:40
34.	Diego Vidal Bataller	GANV	1:22:45
35.	Fernando Garcia Martinez	ALBAB	1:22:59
36.	Jesus Gutierrez Garcia	GUAMA	1:24:10
37.	Emilio Jesus Ramos Torres	EPRTO	1:24:13
38.	Emilio Almagro Sánchez	PAVGR	1:25:28
39.	Jose Rogelio Carmona Gorriz	TURTE	1:25:49
40.	Javier Garcia Martin	MAJM	1:25:57
41.	José Vidal Bataller	GANV	1:25:59
42.	Pere Lluis Garcia Reig	GANV	1:25:59
43.	Jose Antonio Barberan Catalan	ALBAB	1:26:56
44.	Juan Manuel Chica Merino	GUAMA	1:27:06
45.	Francisco Antonio Sanchez Bazan	PAVGR	1:27:30
46.	Jose Ignacio Salvador Sanchez	UTEZ	1:27:39
47.	Lucio Escribano Cuesta	ALBAB	1:29:15
48.	Daniel Alvarez Gorgojo	CORB	1:30:30
49.	Jose Manuel Martin Santodomingo	LEGM	1:31:19
50.	Martín García Vega	VETSA	1:32:02
51.	Iñigo Lopez Azkarreta	KORBI	1:32:22
52.	Juan Ruiz Bernabe	ALBAB	1:32:33
53.	Felix Cristobal Ramirez	CALLO	1:33:56
54.	Jose Antonio Robles Medrano	ALBAB	1:35:08
55.	Francisco Lopez San Roman	RPIM	1:37:49
56.	Jorge De La Peña Gordo	RFJCU	2:00:29
	Francisco Rubin Malho	VETSA	DNF
	Jose Maria Abad Gomez	CALLO	DNS
	Andrés García López	AORMU	DNS
	Diego Lopez Herreros	ALBAB	DNS

Clasificación por equipos M45-M50

1.	ADAS CUPA	3:38:19
2.	Atletismo Albacete	3:39:29
3.	C.A. Saturno Daimiel	3:41:56
4.	Atlético Polanco	3:48:46
5.	Cerezal Team	3:52:52
6.	Atletismo Macarena	3:55:08
7.	Guadalhorce-Alora	3:55:40
8.	Maratón Rioja	3:58:54
9.	CA Gandía-Alpesa	4:00:05
10.	Atlética Turolense	4:03:00
11.	Veteranos Salamanca	4:11:07
12.	AD Korrkazaleak	4:13:12
13.	Running Pinto Seoane-Pampín	4:23:58
14.	CA Quiebrajano	4:34:55

M60

1.	Juan Vazquez Sanchez	GUAMA	1:16:47
2.	Oscar Vicente Alarcon Oyarzun	PAVGR	1:18:33
3.	Francisco Garcia Lopez	MAJM	1:18:54
4.	Manuel Dominguez Duran	CAOSE	1:19:17
5.	Jose Antonio Amoros Pico	VILAA	1:19:30
6.	Abelardo Martinez Sanchez	ALBAB	1:20:43
7.	Ruben Ernesto Amores Amores	COCM	1:22:02
8.	Ernesto Renuncio Peña	CAMBU	1:25:47
9.	Jesus Maria Remirez Irisarri	HIRNA	1:26:40
10.	Manuel Poveda Serrano	ALBAB	1:28:46
11.	Raul Ranz Herranz	VALM	1:28:57
12.	Jose Antonio Morales Robles	MAJM	1:29:20
13.	Javier Ibañez Jimenez	MAJM	1:30:10
14.	Jose Luis Prieto Fernandez	LCTO	1:30:39
15.	Pedro Milan Jimenez	AELA	1:31:26
16.	Jose Manuel Celorrio Perez	CALLO	1:35:22
17.	Francisco José Solbes Balsalobre	RAJMU	1:35:26
18.	Clemente Cobo Almagro	QUIJ	1:36:32
19.	Pedro Gorgas Garcia	RPIM	1:37:46
20.	Jose Antonio Palao Palao	FYEMU	1:38:43
21.	Francois Jesus Vilalta Cesar	CAICS	1:38:52
22.	Jesus Garcia Saiz	VALM	1:39:07
23.	Juan Jose Barbera Casillas	MAJM	1:39:29
24.	Jose Ferris Montesinos	AELA	1:40:04
25.	Ricardo Cenzano Leon	CALLO	1:40:28
26.	Julio Albaladejo Carmona	AROA	1:47:22
27.	Juan Ignacio Lopez Lopez	ALBAB	1:52:46
	Alvaro De La Escalera Arminio	VALM	DNF
	Clemente Egido Guirado	ALBAB	DNF
	Miguel Angel Encina Jimenez De Vicuña	GGASS	DNF
	Abel Ferris Montoya	PECA	DNF
	Jose Perona Sanchez	ALBAB	DNF
	Federico Martin Solis Martinez	RVILM	DNS

M65

1.	Manuel Suarez Martinez	VSAPO	1:23:10
2.	Luis Alcon Lucas	INDE	1:25:24
3.	Jose Ricardo Merchan Martin	TORZA	1:27:49
4.	Jose Benito Gomez Lopez	OUROR	1:28:53
5.	Patricio Cid Gomez	AKIM	1:29:59
6.	Regino Jesus Zamora Rodriguez	ILLIG	1:31:17
7.	Roberto Sanchez Berbes	RIBO	1:32:08
8.	Salvador Martinez Puche	FYEMU	1:32:54
9.	Miguel Diez Garcia	INDE	1:33:10
10.	Maximo Velilla Garcia	CALLO	1:36:04
11.	Rafael De Andres Garcia	CORBU	1:41:48
12.	Manuel Romero Osorio	MONIB	1:42:42
13.	Enrique Carmona Herrerias	PAVGR	1:43:15
14.	Justo Jaime Navarrete Murcia	RPIM	1:44:10
15.	Gustavo Gomez Guerra	ADMM	1:46:58
16.	Tomás Briñas Navarro	CANM	1:47:58
17.	Isidre Moragas Recasens	LLOG	1:54:06
	Angel Rubio Moura	CCEB	DNF
	Antonio Bonilla De Francisco	VELGU	DNS

M70

1.	Roman Morales Soto	RPIM	1:27:03
2.	Domingo Lazaro Perez	VETSA	1:32:01
3.	Jesus Vicario Peña	TORZA	1:33:36
4.	Manuel Morales Muñoz	GUAMA	1:35:22
5.	Pablo Fervenza Entenza	SAMPO	1:36:17
6.	Joaquin Saiz Perez	ALBAB	1:37:27
7.	Jorge Martinez Garcia	ALBAB	1:41:02
8.	Antonio Jurado Avalos	INGIB	1:41:23
9.	Oscar Calve San Juan	MARLO	1:44:41
10.	Salvador Pons Planells	COEVV	1:45:29
	Estanislao Baidez Sanchez	AELA	DNF
	Josep Maso Tarres	LLOG	DNF
	Marcelo Madrid Díaz	ACVCR	DNS

M75

1.	Antonio Jurado Avalos	INGIB	1:41:23
2.	Antonio Mohedano Rodriguez	INDE	1:51:16
3.	Angel Luis Rodriguez Martinez	MARLO	2:04:16

Clasificación por equipos M55+

1.	A.A. Valdemoro	3:56:37
2.	Atletismo Albacete	4:04:26
3.	Veteranos Salamanca	4:09:28
4.	E.A. Majadahonda	4:10:38
5.	Club Atletismo Elda	4:43:00
6.	Running Pinto Seoane-Pampín	4:48:59
7.	Calagurris Atlético	4:51:54

MUJERES

F35

1.	Gema Martin Borgas	STTBI	1:15:35
2.	Tamara Perez Mera	RPIM	1:19:45
3.	Francisca Marisol Almiron Britez	COCM	1:22:33
4.	Amaia Melero Lacasia	INDE	1:23:38
5.	Ester Rodriguez Sanchez	BLAVI	1:24:00
6.	Eva Pareja Garcia	SITV	1:26:02
7.	Natalia Galisteo Romero	VICVA	1:26:26
8.	Carmen Mazuecos Macia	CRECR	1:26:48
9.	Cristina Ortega Noblejas	SAICR	1:29:02
10.	Elena Salom Arranz	COCM	1:29:19
11.	Marta Exposito Camacho	CRECR	1:29:46
12.	Esther Nicolas Manzano	NOGMU	1:30:10
13.	Esperanza Lopez Centella	INDE	1:32:17
14.	Paula Diaz Sanchez	RPIM	1:34:13
	Arrate Mintegui Gonzalez	BLAVI	DNF
	Leticia Sevillano Lopez	MIEO	DNF
	Maria Del Rosario Garcia-Cervigon	ALBAB	DNS
	Yessica Velasco Ruiz	COCM	DNS

F40

1.	Azucena Diaz Calvo	STTBI	1:16:30
2.	Esther Ramos Martinez	RPIM	1:20:29
3.	Esther Rodriguez Diez	ADAOR	1:20:55
4.	Mariana Cantero Garcia-Monco	ADMM	1:22:35
5.	Almudena De La Ossa Yunta	RFJCU	1:24:44
6.	Esther Jimenez De Los Galanes Gonzalez	SAICR	1:27:18
7.	Ana Maria Ribera Garcia	PUEA	1:27:30
8.	Katia Mazarias Alvarez	COCM	1:28:03
9.	Ana Gomez Gonzalez	COCM	1:29:38
10.	Iria Fernandez Fontenla	ADAOR	1:29:54
11.	Sabina Rico Campillo	NOGMU	1:31:55
12.	Maria Fatima De Freitas Pinto	RPIM	1:32:14
13.	Berta Pascual Solano	CALLO	1:33:08
14.	Nuria Funez De Gregorio	CRECR	1:33:08
15.	Martina Tasende Andrade	ADAOR	1:33:42
16.	Miren Eguzkiñe Aspiazu Cigaran	STTBI	1:39:45
17.	Raquel Espinosa Clavijo	MARLO	1:41:50
18.	Tania Orviso Sánchez	MARLO	1:44:41
	Ana Belen Morales Ramirez	MEBCR	DNF

	Ana Belen Muñoz Ruiz	CRECR	DNF

Clasificación por equipos F35-F40

1.	Bilbao Atlewtismo	4:11:50
2.	Running Pinto Seoane Pampín	4:12:28
3.	LEA La Blanca	4:14:11
4.	Club Corredores	4:19:55
5.	C.A. Saturno Daimiel	4:24.06
6.	ADAS CUPA	4:24:31
7.	Nogalte-Hogar Lumbreras	4:26:30
8.	Unión Atética CUA	4:29:42
9.	Maratón Rioja	5:04:08

F45

1.	Lucia Morales Garcia	RPIM	1:19:36
2.	Dolores Chiclana Parrilla	NERMA	1:21:08
3.	Pilar Fernandez Rodriguez	BLAVI	1:23:59
4.	Pilar Rubio Sanchez	AELA	1:24:15
5.	Maria Isabel Sixto Tato	BLAVI	1:26:12
6.	Maria Mercedes Pila Viracocha	SERV	1:27:46
7.	Isabel Morales González	SAICR	1:27:46
8.	Gema Olave Andrade	MARLO	1:28:46
9.	Elena Clavijo López	MARLO	1:29:14
10.	Sonia Martinez Aihara	COEVV	1:32:36
11.	Carolina Sanchez Limeres	ALCA	1:32:43
12.	Natalia Bustamante Rodriguez	VICVA	1:33:36
13.	Eva Moreno Sánchez	CRECR	1:35:00
14.	Zhor El Amrani Baba Ali	PAVGR	1:35:28
15.	Agueda Terrazas Tapia	VALM	1:37:56
16.	Carmen Giménez De Los Galanes	SAICR	1:42:09
17.	Noelia Rico Olivares	SEREX	1:47:38
18.	Lidia Arribas Sandonis	ARRM	1:50:26
19.	Lola Aranda Martinez	VILAA	1:52:33
20.	Sandra Sanchez Garcia	RFJCU	2:00:29
	Mari Angeles Magan Talavera	ALBAB	DNF
	Ana Amaro Reyes	CRRV	DNF
	Tereixa Blanco Vazquez	ENTSE	DNF
	Rosa Maria Delgado Romero De Avila	AAMM	DNF
	Susana Romero Hernández	RFJCU	DNF
	Joanne Spencer	PUEA	DNF
	Veronica Sanchez Romero	TORZA	DNS

F50

1.	Arancha Tejero Tejadas	DAWV	1:24:43
2.	Maria Soledad Aurora Leiro Lopez	SDCC	1:27:40
3.	Esther Alvarez Herrero	CGBS	1:29:57
4.	Maria Pilar Igarza Garcia	ALBAB	1:32:33
5.	Carmen Martin Valencia	4KMB	1:33:38
6.	Maria Del Carmen Palma Perez	PAVGR	1:33:53
7.	Maria Inmaculada Toledo Martin	PAVGR	1:34:01
8.	Eva Roca Garcia	SEDB	1:35:21
9.	Faustina Maria Ramos	ADBEX	1:35:52
10.	Mª Sandra Alesanco Benitez	MARLO	1:37:37
11.	Nuria Campo Varela	CILO	1:38:41
12.	Esther Montosa Narvaez	PARB	1:42:29
13.	Beatriz Vera Flores	CORAY	1:43:48
14.	Monica Lopez Peula	CAIMA	1:47:21
15.	Emilia Zabas Barbero	CERVM	1:48:10
16.	Reyes Viera Marmol	LLMB	1:49:29
17.	Merche Gomez Perera	UTEZ	1:49:45
18.	Victoria Gonzalez Gomez	SDCC	1:49:49
19.	Ana Isabel Iniesta Martinez	ALBAB	1:49:56
20.	Montserrat Ibañez Cespedes	ANOA	1:50:55
21.	Meritxell Salvador Llado	LLMB	1:53:49



22.	Maria Dolores Perez Corvo	COCM	1:55:06
	Rosaura Casado Prieto	RPIM	DNF

F55

1.	Maria Lopez Candela	NOGMU	1:24:25
2.	Monica Arias Vazquez	MARLO	1:30:52
3.	Maria Miranda Llorens	MARLO	1:37:25
4.	Ana Esther Fidalgo Alvarez	LLMB	1:37:49
5.	Ana Isabel Veguillas Hervas	RPIM	1:39:19
6.	Eulalia Alonso Carbonell	SEDB	1:43:12
7.	Claudia Martin Alcalde	PAVGR	1:47:30
8.	Maria Dolors Ruiz Poza	LLMB	1:50:21
9.	Rosa María Lorca Cascales	RAJMU	1:53:58
10.	Mariella Isabel Vaez Ramirez	VALM	1:56:40
11.	Maria Jose Ortega Cabrera	COCM	2:39:13
	Maria Hidalgo Nogue	ATPG	DNS
	Mari Carmen Olaso Espeso	INDE	DNS

F60

1.	Ana Isabel Arias Matas	VELGU	1:41:31
2.	Maria Dolores Sanchez Lopez	ALBAB	1:42:41
3.	Maria Jose Hidalgo Quiles	AROA	1:47:22
4.	Magdalena López Navacerrada	VALM	1:52:00
5.	Veronique Foulon Andre	LLMB	1:53:13
	Ángeles Gris Maroto	COCM	DNF
	Julia Llopis García	ALBAB	DNF

F65

1.	Magdalena Vila Garcia	COEVV	1:46:31
2.	Maria Belen Blanco Gonzalez	ALBAB	2:04:28

F75

1.	Milagros Alvarez Pariente	LCTO	2:01:03

Clasificación por equipos F45+

1.	Maratón Rioja	4:28:52
2.	Atletismo Macarena	4:43:22
3.	Atletismo Albacete	5:05:10
4.	GA Llïsos Mataró	5:17:39
5.	A.A. Valdemoro	5:26:36





Campeonato de España de Milla, 10.000 m, Combinadas y Pentatlón de Lanzamientos Alcobendas (Madrid), 19/20 octubre

MILLA

HOMBRES

M35 (20)

1.	Adrian Gonzalez Ruiz	RFBM	4:28.52
2.	Manuel Nuño Grande	PODM	4:31.28
3.	Juan Manuel Gonzalez Carrillo	CAPEX	4:33.37
4.	Luis Eduardo Sousa El Souki	SPRM	4:34.12
5.	Victor Manuel Medina Peña	AJAM	4:46.06
6.	Jorge Cuenca Ferragud	GANV	4:56.11
	Juan Palomares Carralero	SUAM	DNF
	Victor Alonso Ares	VICVA	DNS
	Jacob Manuel Rodriguez Hernandez	CEATF	DNS

M40 (20)

1.	Pablo Muñoz Caballero	RSOSS	4:39.17
2.	Miguel Silla Lopez	LOMVV	4:41.01
3.	Ignacio Casas Antolin	FLOBU	4:41.45
4.	Juan José Salinero Martin	SILTO	4:41.58
5.	Antonio Parra Iniesta	PUEA	4:47.23
6.	Jose Rodriguez Granda	SUAM	4:53.97
	Pedro Javier Vega Ballesteros	SILTO	DNS
	Daniel Belmonte Criado	ARAM	DNS
	Carlos Abellan Ossenbach	POZM	DNS

M45 (20)

1.	Sergio Morales Valades	AVACA	4:36.15
2.	Manuel Carlos Outón Besada	OINIB	4:37.22
3.	Cesar Garcia Gomez	SILTO	4:38.38
4.	Sergio Román Bermejo	ASSSS	4:40.51
5.	Gustavo Delgado Villa	MILTO	4:44.52
6.	Jose Antonio Rincon Gil	SUAM	4:49.24
7.	Raúl Blanco Jiménez	ECOAV	4:49.35
8.	Emilio Garcia Vazquez	SDCC	4:50.21
9.	Ricardo Garcia Perez	PODM	4:56.86
10.	Angel Jose Garcia Diaz	PENSA	5:02.75

M50 (20)

1.	David Rodriguez Roures	DAWV	4:43.16
2.	Julio Bardavio Atienza	CANM	4:44.24
3.	Gerardo Clemente Quilez	HIRNA	4:46.58
4.	Jose Manuel Berlinches Rodrigo	AJAM	4:48.25
5.	Oscar Fernandez Santamaria	POLS	4:48.82
6.	Julio Leon Cid	CATT	4:49.49
7.	Gonzalo Martínez Muñoz	CANM	4:53.03
8.	Ramiro Javier Barcia Lopez	PILO	4:54.33
9.	Santiago Quintanero Diaz	SILTO	4:59.14
	Oscar Alonso Ordoñez	MAJM	DNF

M55 (20)

1.	Diego Lara Garcia	CSUEX	4:58.65
2.	Jose Joaquin Rosello Navarro	PUEA	4:59.22
3.	Juan Carlos Saco Gonzalez	NNAB	4:59.33
4.	Silvino Evaristo Lopez Ramos	TORZA	4:59.72
5.	Juan Prieto Martin	AJAM	5:00.10
6.	Agustin Molina Garcia	NERMA	5:00.61
7.	Jesus Alamo Lasuncion	GUAM	5:19.26
	Ferran De Torres Burgos	TEBT	DNS
	Manuel Jimenez Ruiz De Elvira	VESCR	DNS
	Jose Mendes De Araujo	LYNM	DNS

M60 (19)

1.	José María Garcia Gaudioso	AJAM	5:18.00
2.	Jose Antonio Morales Robles	MAJM	5:28.70
3.	Juan Jose Barbera Casillas	MAJM	5:36.70
4.	Javier Ibañez Jimenez	MAJM	5:49.30
5.	Samuel Jaramillo Marin	LYNM	6:05.50
	Francisco Atochero Valverde	JALZ	DNS

M65 (19)

1.	Antonio Moya Madrid	FUFCR	5:38.30
2.	Gorka Ruiz Cabestany	RENSS	5:55.40
3.	Regino Jesus Zamora Rodriguez	ILLIG	5:57.20
4.	Federico Edmundo Sotomayor	TEAM	5:59.50

M70 (19)

1.	Luis Miguel Almagro Cantudo	LINCA	6:19.70
2.	Pablo Fervenza Entenza	SAMPO	6:26.70
3.	Joaquín Mesas Esteso	AAMM	6:35.00
4.	Antonio Riquelme Sanchez	JBEMU	7:18.20
5.	Javier Odriozola Lino	CANM	7:20.60
	Manuel Rodriguez Hidalgo	LINCA	DNF
	Victoriano Alcaide Del Moral	LYNM	DNS
	Salvador Gonzalez Rodriguez	LINCA	DNS

M75 (19)

1.	Celso Curiel Recio	ATPG	6:21.80
2.	Antonio Mohedano Rodriguez	INDE	6:58.30
3.	Jesus Maria Turiso Peña	ESCS	7:44.60

M85 (19)

1.	Manuel Alonso Domingo	TEAM	7:37.90

MUJERES

F35 (19)

1.	Estefanía Solis Morillo	AVACA	5:36.10
2.	Khaddouj Bourouis Bendaoud	ADMM	5:42.70

F40 (19)

1.	Maria Isabel Martinez Serrano	ADMM	5:05.30
2.	Maria Del Pilar Garcia Diaz	PENSA	5:36.20
	Beatriz Martinez Cuello	ZOIHU	DNS
	Mariana Cantero Garcia-Monco	ADMM	DNS

F45 (19)

1.	Elisa Hernandez Asensio	CAPBU	5:22.50
2.	Maria Jesus Pallicer Rotger	INDE	5:24.00
3.	Marina De Benito Femia	ARAM	5:27.10
	Pilar Fernandez Rodriguez	BLAVI	DNS

F50 (19)

1.	Maria Soledad Aurora Leiro Lopez	SDCC	5:30.20
2.	Ana Maria Fuertes Barrio	SUAM	5:36.70
3.	Nuria Grijalba Aranzubia	ARAM	5:37.20
4.	Marta Molpeceres Alvarez	ARRM	5:38.50
5.	Sonia De La Calle Gomez	VELSG	5:48.30
6.	Sonia Hernandez Lavega	MOSM	5:48.50
	Nieves López Campesino	CERVM	DNS

F55 (19)

1.	Antonia Alvarez Ruiz	BIZMA	5:49.80
2.	Margarita Chivo Vazquez	TEAM	6:11.00
3.	Maria Rocio Rios Perez	GCCO	6:13.70
4.	Ana Isabel Pineda Aldaz	RENSS	6:38.80
5.	Ana Herrador Luque	MTICO	6:44.40
6.	Aurora Arriete Castañeda	CHICA	7:01.80
7.	Carmen Pinto Montes	SSRM	7:21.90

F60 (19)

1.	Maria Esther Pedrosa Carrete	DAWV	5:55.20
2.	Ines Belen Silva Romero	CSUEX	7:15.90

F65 (19)

1.	Dorotea Sevilla Santamaria	FLOBU	6:52.90
2.	Maria De Los Angeles Rodriguez	SILC	7:25.70
3.	Luisa Rodriguez Parra	LYNM	7:27.90

F70 (19)

1.	Maria Jose Briz Rodriguez	TEAM	8:31.00
2.	Maria Isabel Collado Lobato	LYNM	8:33.00

F75 (19)

1.	Maria Consuelo Alonso Alonso	LYNM	8:29.10
2.	Rosa Esquerdo Santacreu	REDV	9:19.20

10.000 METROS

HOMBRES

M35 (19)

1.	Luis Miguel Sanchez Blanco	BIKTO	32:34.73
2.	Cristian Benitez Sanchez	MDSMA	32:53.33
3.	Victor Doblas Diaz	PCTB	32:55.88
4.	Mohamed Ben Dohhou Laouini	ADMM	33:33.16
	Juan Manuel Gonzalez Carrillo	CAPEX	DNF
	Francisco Urbano Sales	NERMA	DNS
	Victor Alonso Ares	VICVA	DNS

M40 (19)

1.	Diego De La Fuente Ibañez	SURCO	31:21.84
2.	Miguel Del Pozo Alvarez	SUAM	31:28.42
3.	Esteban Milena Cuesta	TSICO	33:02.28
4.	Josue De Marcos Dominguez	UACM	33:07.54
5.	Juan Luis Ramón Lopo	JAMB	33:24.61
6.	Esteban Diaz Perez	NAOC	34:03.19
7.	Daniel Navarro Izquierdo	KUKM	34:11.59
8.	Jorge Alonso Diez	TORZA	34:49.11
	Javier Ayuso Cialceta	CREA	DNS

M45 (19)

1.	Javier Diaz Carretero	SPEMA	32:42.78
2.	Manuel Carlos Outón Besada	OINIB	33:04.41
3.	Antonio Borrego Hernandez	PODM	33:06.21
4.	Ruben Alvaro Olmeda	CRECR	33:09.04
5.	Ramon Gallego Yelamos	SAICR	33:11.59
6.	Sergio Román Bermejo	ASSSS	33:19.55
7.	Israel Ropero Caballero	ADAOR	33:22.68
8.	Ricardo Garcia Perez	PODM	34:21.71
9.	Ivan Marin Perez	SANBU	34:24.60
10.	Santiago De La Fuente Martin	MOSM	34:39.44
11.	Rafael Cros Gutierrez	VALM	35:52.78
12.	Mariano Val Tortosa	ZENZ	36:13.64
13.	Jesus Bravo Navajon	SPRM	36:37.74
	Jose Antonio Muro Supervia	ZENZ	DNS

M50 (19)

1.	Oscar Fernandez Santamaria	POLS	34:39.35

2.	Miguel Angel Cadenas Duran	ADMM	34:52.49
3.	Jesus Pablo Egea Forcadell	TURTE	35:02.62
4.	Antonio Luque Luque	SSRM	35:09.32
5.	José Luís Monreal Tomás	PUEA	35:21.34
6.	Manuel Gonzalez Vallejo	ADMM	36:02.68
	Gerardo Clemente Quilez	HIRNA	DNF

M55 (19)

1.	Sancho Ayala Abad	CAMB	35:38.27
2.	Manuel Antonio Jimenez Alferez	ATRGR	35:43.01
3.	Juan Antonio Ramos Muñoz	POLM	35:45.19
4.	Jose Luis Sanchez Mejia	ARTEX	35:50.18
5.	Ferran De Torres Burgos	TEBT	36:05.58
6.	Jose Martinez Lorden	MAJM	37:48.82
7.	Juan Francisco Ruiz Espinosa	VALM	38:12.66
8.	Angel Ruiz Grande	VALM	38:27.21
9.	Manuel Jimenez Ruiz De Elvira	VESCR	39:42.95
	Bernardo Ortiz Fernandez	SPEMA	DNF
	Diego Lara Garcia	CSUEX	DNS
	Luis Claudio Sepulveda Lopez	TACMA	DNS

M60 (20)

1.	Juan Carlos Pousa Rodicio	VALM	36:29.31
2.	Abelardo Martinez Sanchez	ALBAB	37:33.59
3.	Ruben Ernesto Amores Amores	COCM	37:38.30
4.	Jose Antonio Morales Robles	MAJM	38:55.85
5.	Javier Ibañez Jimenez	MAJM	39:58.55
6.	Juan Jose Barbera Casillas	MAJM	40:14.24
	Francisco Atochero Valverde	JALZ	DNS
	Santos Ruiz Canton	INDE	DNS

M65 (20)

1.	Regino Jesus Zamora Rodriguez	ILLIG	41:15.80
	Jose Benito Gomez Lopez	OUROR	DNS
	Rafael De Andres Garcia	CORBU	DNS

M70 (20)

1.	Manuel Rodriguez Hidalgo	LINCA	43:23.10
2.	Pablo Fervenza Entenza	SAMPO	43:26.62

M75 (20)

1.	Celso Curiel Recio	ATPG	45:41.64
2.	Antonio Mohedano Rodriguez	INDE	49:49.10
3.	Jesus Maria Turiso Peña	ESCS	54:25.42

MUJERES

F40 - Final

1.	Almudena De La Ossa Yunta	RFJCU	39:08.08

PENTATLÓN LANZAMIENTOS

HOMBRES

M40 (20)

1.	Miguel Lazaro	CAPEX	2.581	(36.95 - 10.00 - 39.26 - 24.55 - 11.52)

M45 (20)

1.	Jose Ignacio Aguinaga	ZUEZ	3.505	(47.31 - 12.08 - 33.39 - 41.19 - 14.56)
2.	Ruben Fernandez	SPRL	3.218	(47.86 - 12.89 - 27.85 - 30.06 - 13.97)
3.	Carlos Solis	AAMM	2.959	(38.29 - 11.11 - 37.57 - 27.42 - 12.19)
4.	Miguel Alvarez	UOVO	2.737	(42.67 - 12.31 - 35.59 - 45.75 - SM)
	Aldo Jonathan Bello (ITA)	CEATF	NP	(NP - NP - NP - NP - NP)



	Beatriz Martinez Cuello	ZOIHU	DNS
	Mariana Cantero Garcia-Monco	ADMM	DNS

F45 - Final

1.	Maria Jesus Pallicer Rotger	INDE	37:17.01
	Elisa Hernandez Asensio	CAPBU	DNF
	Pilar Fernandez Rodriguez	BLAVI	DNS

F50 - Final

1.	Arancha Tejero Tejadas	DAWV	39:12.18
2.	Maria Soledad Aurora Leiro Lopez	SDCC	39:24.37
3.	Beatriz Molina Garcia	BOMM	43:45.56

F55 - Final

1.	Margarita Chivo Vazquez	TEAM	46:01.99
2.	Ana Herrador Luque	MTICO	47:18.32
3.	Ana Isabel Pineda Aldaz	RENSS	47:40.95
4.	Aurora Arriete Castañeda	CHICA	48:11.18
	Carmen Pinto Montes	SSRM	DNS
	Maria Jose Valle Escalante	MARCA	DNS

F60 - Final

1.	Maria Esther Pedrosa Carrete	DAWV	42:34.50
2.	Ines Belen Silva Romero	CSUEX	50:39.13
3.	Magdalena López Navacerrada	VALM	51:36.61

F75 - Final

1.	Maria Consuelo Alonso Alonso	LYNM	56:00.26



M50 (19)

1.	Carlos Alberto Almudi	SILC	3.299	(52.24 - 9.94 - 34.10 - 36.12 - 16.97)
2.	Pedro Pablo Fuentes	CTRS	3.082	(36.35 - 12.80 - 42.43 - 27.99 - 14.25)
3.	Alfonso Roman	AJAM	2.951	(26.70 - 14.40 - 43.83 - 27.14 - 12.70)
4.	Marçal Cruz	ACNB	2.898	(42.67 - 11.22 - 34.16 - 25.12 - 14.82)
5.	Agustin Fernandez	INDE	2.622	(30.06 - 11.87 - 36.90 - 30.56 - 10.45)

M55 (19)

1.	Andres Lopez	TEAM	3.283	(41.25 - 10.97 - 37.41 - 29.37 - 14.84)
2.	Luis Fernando Guillen	TEAM	3.046	(34.38 - 11.52 - 32.68 - 35.33 - 12.24)
3.	Juan Luis Bacallado	CHITF	2.871	(39.38 - 11.33 - 31.84 - 21.80 - 12.62)
4.	Jaime Flores	CTAV	2.664	(29.97 - 10.10 - 33.21 - 27.05 - 11.60)
	Francisco Ferrer	JASB	NP (NP - NP - NP - NP - NP)	

M60 (19)

1.	Xulio Ventin	CASC	3.275	(39.11 - 12.00 - 37.43 - 32.95 - 15.48)
2.	Jose Antonio Villacampa	MONHU	3.135	(44.94 - 11.65 - 32.17 - 23.01 - 16.67)
3.	Luis Miguel Urrea	AAMM	3.005	(40.47 - 11.92 - 31.88 - 22.19 - 15.95)
4.	Javier Viteri	SAMPO	2.901	(33.72 - 11.12 - 29.95 - 39.51 - 12.11)
5.	Fernando Garcia	SAASA	2.143	(35.19 - 8.89 - 32.44 - SM - 11.77)
6.	Luis Garcia Doncel	ABAEX	1.984	(SM - 9.75 - 35.32 - 21.12 - 11.72)
	Jean-paul Saussus (BEL)	PRAB	NP (NP - NP - NP - NP - NP)	

M65 (19)

1.	Alfonso Alfredo Gomez	RABV	2.869	(29.00 - 9.60 - 35.47 - 29.08 - 11.68)
2.	Emilio Mendez	CAVVA	2.852	(27.12 - 9.63 - 34.28 - 34.81 - 10.33)
3.	Francesc Mosquera	CATT	2.812	(30.74 - 9.25 - 31.03 - 31.48 - 11.29)
4.	Celso Sampietro	MONHU	2.649	(32.47 - 8.83 - 32.52 - 24.50 - 10.60)
5.	Alejandro Menendez-chacon	CANM	2.525	(27.73 - 8.94 - 33.06 - 23.55 - 10.20)
6.	Javier De La Calle	BLUSG	2.463	(31.57 - 8.50 - 28.12 - 19.19 - 11.68)
7.	Dionisio Casañas	AGUTF	2.284	(24.40 - 8.71 - 26.96 - 25.10 - 9.23)
8.	Genaro Rey	SAFV	2.116	(33.00 - 7.21 - 18.17 - 16.52 - 11.42)

M70 (19)

1.	Francisco José Feria	AGUTF	3.410	(38.54 - 11.28 - 34.62 - 25.92 - 16.10)
2.	Jose Iglesias	ALCM	2.646	(27.17 - 10.06 - 25.49 - 25.93 - 12.46)

MUJERES

F35 (19)

1.	Maria Marchante	ALBAB	2.207	(33.39 - 9.85 - 21.82 - 29.12 - 9.35)
2.	Sandra Garcia	MONHU	2.206	(40.52 - 7.92 - 26.12 - 20.65 - 10.98)
3.	Barbara Pintado	CATT	2.082	(29.48 - 8.77 - 34.81 - 20.95 - 8.04)
4.	Paula Alejo	EZKBI	1.996	(40.29 - 7.33 - 19.41 - 17.05 - 11.44)

F40 (19)

1.	Elena Maria Urbina	CEATF	2.539	(45.66 - 7.88 - 18.19 - 21.82 - 13.20)
2.	Beatriz Rivas	ZUEZ	2.518	(40.44 - 8.69 - 26.24 - 21.00 - 11.20)
3.	Vanesa Pilar Gil	SCOZ	2.328	(37.00 - 8.57 - 26.01 - 18.74 - 10.13)

F45 (19)

1.	Ruth Guerra	CHITF	2.759	(33.45 - 9.33 - 29.11 - 18.50 - 11.97)
2.	Isabel Portells	NORIB	2.563	(29.23 - 9.25 - 29.88 - 21.52 - 9.03)
3.	Maria Teresa Janeiro	CASC	2.504	(24.88 - 9.48 - 27.33 - 25.87 - 8.53)
4.	Carmen Blazquez	ALBAB	2.470	(30.46 - 8.97 - 26.73 - 20.02 - 9.17)
5.	Cristina Garcia	PRAB	2.442	(25.53 - 8.66 - 27.26 - 25.99 - 8.37)
6.	Maria Barcelo	JOCIB	2.203	(29.10 - 7.38 - 22.43 - 16.08 - 10.33)
7.	Beatriz Ortiz	DECA	2.193	(31.54 - 7.90 - 16.57 - 16.87 - 10.42)

F50 (19)

1.	Johana Maria Hernandez	CASV	3.055	(37.47 - 10.60 - 27.36 - 23.17 - 13.49)
2.	Carmen Ma. Sole	PARB	2.925	(38.93 - 10.07 - 35.81 - 12.75 - 12.07)
3.	Alicia Martin	SAVM	2.412	(27.20 - 10.10 - 26.32 - 14.86 - 10.66)

F55 (19)

1.	Beata Betlej	GICG	2.641	(36.21 - 8.28 - 19.48 - 14.92 - 11.57)
2.	Montserrat Paños	JASB	2.587	(30.73 - 8.90 - 23.47 - 15.73 - 9.93)
3.	Elena Gonzalez	AGUTF	2.557	(23.60 - 8.62 - 20.72 - 28.83 - 8.09)
4.	Nuria Ballester	DAWV	2.405	(24.69 - 9.34 - 22.22 - 16.54 - 8.89)
5.	Ana Portales	DAWV	2.264	(18.96 - 9.13 - 21.75 - 18.66 - 8.28)

F60 (19)

1.	Mª Pilar Alonso	HIBLO	3.486	(29.99 - 9.88 - 30.20 - 24.71 - 12.05)	RE
2.	Purificacion Carazo	CANM	2.252	(20.15 - 6.83 - 19.75 - 18.38 - 8.75)	

F65 (19)

1.	Maria De Los Angeles Rodriguez	SILC	2.656	(20.94 - 6.75 - 18.58 - 20.70 - 9.20)
2.	Azucena Lopez	CANM	2.213	(16.74 - 5.48 - 20.34 - 13.95 - 8.66)

PRUEBAS COMBINADAS

HOMBRES

M35 (19/20)

1.	Miguel Pintiel	MONHU	3.860	(12.59/-1.5 - 5.23/-2.3 - 8.94 - 1.44 - 1:01.74 - 20.24/+0.0 - 27.92 - 2.80 - 30.16 - 6:05.04)

M45 (19/20)

1.	Hector Baeza	SUAM	4.581	(12.89/-1.5 - 4.81/-1.4 - 8.86 - 1.44 - 58.50 - 20.68/+0.0 - 22.33 - 3.00 - 19.29 - 6:02.90)

M50 ((19/20)

1.	Juan Carlos Herrera	CATT	6.512	(12.90/-1.5 - 5.22/-0.5 - 9.57 - 1.56 - 56.63 - 16.44/+0.0 - 29.02 - 3.30 - 31.86 - 4:40.79)
2.	Angel Jose Gonzalo	UABMA	5.160	(13.34/-1.5 - 4.92/-1.3 - 8.97 - 1.44 - 1:02.14 - 21.25/+0.0 - 23.47 - 3.40 - 28.62 - 5:23.65)

M55 ((19/20)

1.	Donato Ramirez	CANM	5.715	(13.51/+0.6 - 4.21/-1.1 - 9.75 - 1.44 - 1:00.02 - 17.48/+0.0 - 23.56 - 2.30 - 26.21 - 5:11.03)
2.	Josep Maria Mateo	CATT	4.996	(13.36/+0.6 - 4.48/-1.0 - 7.62 - 1.38 - 1:04.94 - 21.69/+0.0 - 24.32 - 2.90 - 27.12 - 6:06.23)
3.	Enrique Perez	ZUEZ	4.378	(13.18/+0.6 - 4.28/+0.0 - 7.84 - 1.26 - 1:03.53 - 21.59/+0.0 - 21.67 - 2.30 - 20.57 - 6:47.00)

M60 (19/20)

1.	Eduardo Medina	CAIGC	5.776 RC	(13.19/+0.6 - 4.69/+0.0 - 8.72 - 1.38 - 1:02.52 - 17.71/+0.0 - 22.67 - 2.30 - 22.66 - 5:36.99)



2.	Roberto Garcia	BASBI	5.768	(13.04/+0.6 - 4.71/+0.0 - 8.35 - 1.53 - 1:02.57 - 20.25/+0.0 - 20.22 - 2.60 - 22.63 - 5:38.21)
	Domingo Fernandez	MOJFV	NP	(NP - NP - NP - NP - NP)

M65 (19/20)

1.	Carlos Ferrer	NAOC	6.572	(13.83/+0.6 - 4.22/-0.5 - 11.08 - 1.44 - 1:06.48 - 18.20/+0.0 - 32.65 - 2.50 - 30.71 - 6:17.05)
	Jose Ramon Pelayo	TORS	AB	(19.42/+0.6 - NP - NP - NP - NP)

M80 (19/20)

1.	Manuel Garcia	ZOIHU	3.664	(18.09/-1.5 - 3.10/-0.5 - 7.10 - 1.20 - 1:28.07 - 20.09/+0.0 - 17.61 - SM - 18.05 - 8:26.08)

MUJERES

F45 (19/20)

1.	Monica Berrocal	COCM	2.501	(17.03/-1.8 - 1.15 - 6.36 - 32.42/-0.2 - 3.61/+0.0 - 13.90 - 3:27.28)

F50 (19/20)

1.	Maria Cristina Alvarez	LEGM	2.818	(18.00/-1.8 - 1.21 - 6.87 - 33.46/-0.2 - 3.48/+0.0 - 13.36 - 3:15.25)

F55 (19/20)

1.	Sonia Oceja	DURBI	3.934	(17.02/-1.8 - 1.33 - 9.54 - 33.48/-0.2 - 3.95/+0.0 - 18.04 - 3:29.01)
2.	Rosario Yelmo	COCM	3.694	(16.69/-1.8 - 1.21 - 6.96 - 32.36/-0.2 - 3.64/+0.0 - 17.46 - 3:11.52)
3.	Courteney Ann Hightower	CANM	3.091	(19.08/-1.8 - 1.18 - 8.66 - 35.30/-0.2 - 3.78/+0.0 - 22.19 - 4:13.15)
4.	Maria Del Carmen Aceña	CANM	2.496	(19.83/-1.8 - 1.21 - 6.28 - 38.13/-0.2 - 3.30/+0.1 - 11.23 - 3:37.65)
	Gemma Sole	CATT	NP	(NP - NP - NP - NP)





Campeonato de España de Clubes Master Mixto
Durango, 26 de octubre

Clasificación

1	Dawako Athletics C.D.	174
2	Catarroja U.E.	155
3	Club Atletismo Sada	153
4	Durango Kirol Taldea	147
5	Valdizarbe-GANA	140
6	Image FDR	126
7	Club Aguere	123
8	Canguro A.A.C.	115
9	Avinent Manresa	110
10	A. A. Moratalaz	110
11	Atmo. Samertolameu	108
12	Trops-Cueva de Nerja	91

HOMBRES

100 m (+0.0)

1.	Jose Pascual Martinez	DAWV	12.11
2.	Santiago Fernandez	NERMA	12.34
3.	Javier Llopis	CASC	12.54
4.	Juan Carlos Tuñon	AAMM	12.99
5.	Cesar Diaz	CTAV	13.43
6.	Javier Pena	SAMPO	13.97
	Amadeu Pinto	CAMB	DNS

200 m (+0.0)

1.	Rafael Olmos	CTAV	23.80
2.	Jose Pascual Martinez	DAWV	23.99 RC
3.	Francisco Tuero	AGUTF	24.48
4.	Aitor Ayesta	DURBI	25.67
5.	Javier Guridi	FLOBU	26.66
6.	Luis Crespo	SAMPO	28.99

400 m
Final A

1.	Diego Hernandez	AGUTF	53.67
2.	Pablo Escriba	DAWV	54.69
3.	Oscar Iranzo	NERMA	55.02
4.	Marc Vallbona	CAMB	57.38
5.	Javier De La Concepcion	CTAV	1:00.58
6.	Jacinto Parga	CASC	1:01.56
7.	Jose Luis Gonzalez	SAMPO	1:04.97

Final B

1.	Efren Goñi	GANNA	1:01.22	
2.	Juan Carlos Rodriguez	AAMM	1:02.64	
3.	Santiago De La Calle	FLOBU	1:07.98	

800 m

1.	Victor Soriano	CTAV	2:02.13	
2.	Ignacio Casas	FLOBU	2:04.25	
3.	Khalid El Mamoun	DAWV	2:04.96	
4.	Sergi Martinez	CAMB	2:05.28	
5.	Alfonso Rey	GANNA	2:09.86	RC
6.	Jonatan Martinez	AGUTF	2:10.21	
7.	Marcos Castro	SAMPO	2:27.03	

1.500 m

1.	Israel Araque	AAMM	4:27.05	
2.	Gerardo Clemente	GANNA	4:31.43	
3.	Javier De La Concepcion	CTAV	4:41.98	
4.	Sergio Cabello	CAMB	4:51.19	
5.	Carlos Pindado	CANM	4:59.34	
6.	Jose Juan Vila	CASC	4:59.70	
7.	Pedro Puche	AGUTF	5:19.53	
8.	Pablo Fervenza	SAMPO	5:46.02	

3.000 m

1.	Gonzalo Martínez	CANM	9:50.20	
2.	Alberto Arroyo	DURBI	10:08.46	
3.	Jesus Rey	GANNA	10:09.33	
4.	Jose Juan Vila	CASC	10:37.79	
5.	Antonio Saiz	AAMM	11:11.55	
6.	Juan Jose Mestre	CTAV	11:16.98	
7.	Manuel Maldonado	NERMA	11:45.92	
8.	Pablo Fervenza	SAMPO	11:48.96	

100 m vallas (0,84) (+0.0)

1.	Carlos Ferrer	SAMPO	17.77	

100 m vallas (0,91) (+0.0)

1.	Juan Luis Paz	CASC	15.51	
2.	Donato Ramirez	CANM	17.66	
3.	Abel Angel Alcoy	CTAV	17.78	
4.	Tomas Gomez	AAMM	19.72	
5.	Yihan Chach Bumedien	NERMA	21.69	

110 m vallas (1,00) (+0.0)

1.	Alejandro Oton	FLOBU	16.26	

300 m vallas (0,762)

1.	Carlos Ferrer	SAMPO	50.13	
2.	Roberto Garcia	DURBI	51.68	

400 m vallas (0,84)

1.	Donato Ramirez	CANM	1:05.03	
2.	Tomas Gomez	AAMM	1:14.22	
3.	Yihan Chach Bumedien	NERMA	1:14.32	
4.	David Juan	CTAV	1:15.74	

400 m vallas (0,91)

1.	Alejandro Oton	FLOBU	59.93	
2.	Ruyman Melian	AGUTF	1:08.70	
3.	Ángel Moldes	CASC	1:13.17	

2.000 m Obstáculos

1.	Alfonso Pina	DURBI	7:37.08	
2.	Francisco Del Rio	DAWV	8:18.70	
3.	Manuel Vidal	AAMM	8:58.83	

3.000 m Obstáculos

1.	Pedro Ruiz	GANNA	9:52.24	
2.	Adrian Cantos	NERMA	10:27.19	
3.	Raul Fernandez	CANM	10:36.06	
4.	Nicolas Fernando Bas	CASC	11:07.89	
5.	David Juan	CTAV	11:10.34	
6.	Jonas Manuel Rodriguez	AGUTF	12:15.51	
7.	David Abad	SAMPO	13:12.02	
	David Cervello	CAMB	DNS	

Altura

1.	Salvador Amella	CAMB	1.60	
	1.00 1 / 1.05 1 / 1.10 1 / 1.15 1 / 1.20 1 / 1.25 1 / 1.30 1 / 1.35 1 / 1.40 1 / 1.45 1 / 1.50 1 / 1.55 1 / 1.60 1 / 1.65 XXX			
2.	Juan Luis Paz	CASC	1.60	
	1.00 1 / 1.05 1 / 1.10 1 / 1.15 1 / 1.20 1 / 1.25 1 / 1.30 1 / 1.35 1 / 1.40 1 / 1.45 1 / 1.50 XXO / 1.55 1 / 1.60 1 / 1.65 XXX			
3.	Enrique Martinez	GANNA	1.45	
	1.00 1 / 1.05 1 / 1.10 1 / 1.15 1 / 1.20 1 / 1.25 1 / 1.30 1 / 1.35 2 / 1.40 1 / 1.45 1 / 1.50 XXX / / /			
4.	Miguel Blasco	CANM	1.35	
	1.00 1 / 1.05 1 / 1.10 1 / 1.15 1 / 1.20 1 / 1.25 1 / 1.30 1 / 1.35 1 / 1.40 XXX / / / / /			
5.	Dionisio Casañas	AGUTF	1.15	
	1.00 1 / 1.05 1 / 1.10 1 / 1.15 2 / 1.20 XXX / / / / / / / / /			
	Jorge Alonso Poza	FLOBU	DNS	

Pértiga

1.	Francisco Javier Hernandez	GANNA	3.70	RC
	1.50 1 / 1.60 1 / 1.70 1 / 1.80 1 / 1.90 1 / 2.00 1 / 2.10 1 / 2.20 1 / 2.30 1 / 2.40 1 / 2.50 1 / 2.60 1 / 2.70 1 / 2.80 1 / 2.90 1 / 3.00 1 / 3.10 1 / 3.20 1 / 3.30 2 / 3.40 1 / 3.50 2 / 3.60 1 / 3.70 1 / 3.80 XXX			
2.	Jordi Llado	CAMB	3.30	
	1.50 1 / 1.60 1 / 1.70 1 / 1.80 1 / 1.90 1 / 2.00 1 / 2.10 1 / 2.20 1 / 2.30 1 / 2.40 1 / 2.50 1 / 2.60 1 / 2.70 1 / 2.80 1 / 2.90 1 / 3.00 1 / 3.10 1 / 3.20 1 / 3.30 1 / 3.40 1 / 3.50 XXX / / /			
3.	Rafael Norberto Marrero	AGUTF	2.40	
	1.50 1 / 1.60 1 / 1.70 1 / 1.80 1 / 1.90 1 / 2.00 1 / 2.10 1 / 2.20 1 / 2.30 1 / 2.40 1 / 2.50 XXX / / / / / / / / / / / / /			
3.	Sergio Lopez	CTAV	2.40	
	1.50 1 / 1.60 1 / 1.70 1 / 1.80 1 / 1.90 1 / 2.00 1 / 2.10 1 / 2.20 1 / 2.30 1 / 2.40 1 / 2.50 XXX / / / / / / / / / / / / /			
5.	Juan Carlos Tuñon	AAMM	2.10	
	1.50 1 / 1.60 2 / 1.70 1 / 1.80 1 / 1.90 1 / 2.00 1 / 2.10 2 / 2.20 XXX / / / / / / / / / / / / / / / /			
	Jose Maria Del Prisco	FLOBU	NM	

Longitud

1.	Daniel Francisco Gimenez	CASC	5.90	
	5.77 /0.0 - 5.57 /0.0 - x - 5.90 /0.0 - 5.45 /0.0 - 5.60 /0.0			
2.	Angel Lloret	CTAV	5.57	
	5.55 /0.0 - 5.57 /0.0 - 5.43 /0.0 - - - - - -			
3.	Ricardo Prieto	NERMA	5.25	
	5.25 /0.0 - 4.97 /0.0 - 4.94 /0.0 - 4.68 /0.0 - 5.21 /0.5 - 4.95 /0.0			
4.	Gordon Robert	GANNA	4.70	
	4.70 /0.0 - 4.63 /0.0 - 4.69 /0.0 - 4.64 /0.0 - 3.19 /0.0 - 4.56 /0.6			
5.	Juan Carlos Sanchez	AGUTF	4.48	
	4.38 /0.6 - 4.34 /0.0 - 4.42 /0.0 - 4.44 /0.0 - 4.30 /0.5 - 4.48 /0.0			
6.	Manuel Reyes	AAMM	4.42	
	4.42 /0.0 - 4.11 /0.0 - 4.25 /0.0 - x - 4.34 /0.0 - 4.32 /0.0			
7.	Jose Maria Del Prisco	FLOBU	4.32	

X - x - 4.24 /0.0 - 4.32 /0.0 - 4.09 /0.0 - 4.22 /0.0
8. Alberto Vazquez SAMPO 4.28
4.28 /1.1 - 4.21 /0.0 - 4.08 /0.0 - 3.95 - - - -
Marc Vallbona CAMB DNS

Triple Salto
1. Jose Alfonso Palomanes CASC 14.24
14.00 /0.0 - 14.24 /0.0 - - - - - - - -
2. Rodolfo Alberola FLOBU 11.34
10.89 /0.0 - 11.34 /0.0 - - - - - - - -
3. Angel Lloret CTAV 10.68
10.09 /0.0 - 10.52 /0.0 - 10.32 /0.0 - 10.68 /0.0 - - - -
4. Salvador Amella CAMB 10.44
10.28 /0.0 - 10.35 /0.0 - 10.44 /0.0 - - - - - -
5. Andres Palenzuela AGUTF 10.37
9.97 /0.0 - 10.31 /0.0 - x - 10.08 /0.0 - x - 10.37 /0.0
6. Alberto Vazquez SAMPO 9.52
9.30 /0.0 - 9.52 /0.0 - x - - - x - 9.26 /0.0
7. Carlos Jaramillo Aguado AAMM 9.30
8.98 /0.0 - 9.30 /0.0 - 9.08 /0.0 - 9.27 /0.6 - 9.15 /0.0 - 8.60 /0.0
8. Carlos Alvarez GANNA 9.29
8.91 /0.0 - 9.29 /0.0 - 8.88 /0.0 - 8.99 /0.0 - 9.05 /0.0 - x

Peso (4kg)
1. Jesus Maria Heras FLOBU 11.10
10.24 - 10.98 - x - 10.60 - 10.91 - 11.10
2. Francisco José Feria AGUTF 10.82
10.31 - 10.48 - 10.80 - 10.67 - 10.82 - 10.49
3. Jose Javier Sobera DURBI 10.61
10.07 - 10.31 - 10.61 - 10.49 - - - -

Peso (5kg)
1. Luis Miguel Urrea AAMM 11.47
10.58 - 11.09 - 11.47 - x - 10.88 - 10.99

Disco (1kg)
1. Javier Viteri SAMPO 40.80
38.15 - 40.02 - 40.80 - x
2. Fernando Menéndez AGUTF 39.63
39.63 - x - 34.99 - x
3. Alejandro Menendez-Chacon CANM 36.52
33.42 - 36.52 - x - x
4. Jesus Maria Heras FLOBU 33.25
X - 32.79 - 33.25 - 32.28
5. Luis Miguel Urrea AAMM 32.28
31.60 - x - 31.98 - 32.28
6. Joaquim Falco CAMB 27.00
21.80 - 21.54 - 27.00 - x

Disco (1,5kg)
1. Manuel Penas CASC 36.38
X - x - 36.38 - 36.07

Disco (2 kg)
1. Alfonso Melon DURBI 37.18
36.43 - 35.06 - 36.32 - 37.18
2. Iñaki Lacalle GANNA 30.75
27.20 - 29.95 - x - 30.75

Martillo (4kg)
1. Jose Javier Sobera DURBI 40.50
31.97 - x - 40.50 - x
2. Francisco José Feria AGUTF 37.14
36.63 - x - 37.11 - 37.14

Martillo (5kg)
1. Xulio Ventin CASC 39.09
36.98 - 39.09 - 38.13 - 38.73 - -

Martillo (6kg)
1. Jaime Flores CTAV 33.26
32.50 - 31.04 - 32.33 - 33.26

Jabalina (600g)
1. Javier Viteri SAMPO 37.39
37.39 - 36.37 - 35.04 - 35.86
2. Joaquim Falco CAMB 33.14
33.14 - 30.94 - 31.90 - 31.30
3. Felix Alonso AAMM 32.40
X - 32.40 - 30.49 - 30.51

Jabalina (700g)
1. Rodolfo Alberola FLOBU 45.15
39.56 - 42.65 - 45.15 -

Jabalina (800g)
1. Raul Joaquin Pagan CASC 53.84 RC
53.84 - 51.52 - 51.10 - 50.73
2. Marcos Gogorza Eguren GANNA 32.70
28.74 - 32.30 - 31.37 - 32.70

3.000 m Marcha
1. Miguel Angel Carvajal DAWV 14:20.14
2. Roberto Rodriguez FLOBU 14:32.67
3. David Cervello CAMB 16:00.18
4. Tomas Ruiz-Orejon Romero NERMA 16:41.51
5. Carlos Morales CASC 16:52.74
6. Valentin Juan Cabrera AGUTF 17:53.84
7. Xurxo Cabral SAMPO 29:38.96
Argoitz Ugalde DURBI DNS

MUJERES

100 m (+0.0)
1. Mª Victoria Villanueva GANNA 14.22
2. Sara Carrillo FLOBU 14.61
3. María Beatriz Torres AGUTF 15.11
4. Maribel De La Calle DURBI 17.17
5. Azucena Lopez CANM 18.07

200 m (+0.0)
1. Raquel Villar GANNA 29.30
2. Conchita Miguez AAMM 29.34
3. Montserrat Fernandez CASC 31.50
4. Jutta Theill Garcia CANM 32.47
5. Lidia Pons CAMB 34.49
6. Maria Josefa Sanchez NERMA 41.70

400 m
1. María Del Valle Pascual DURBI 1:07.08
2. Esperanza Lafuente CANM 1:21.61

800 m
1. Noelia Martin AAMM 2:36.80
2. Ana Maria Cantero NERMA 2:43.28

3. Inmaculada Ruiz DURBI 2:45.92
4. Patricia Bonilla CANM 2:54.59
5. Lina Garcia CASC 3:04.77

1.500 m

1. Itxaso Escondrillas FLOBU 5:02.43
2. Maria Del Carmen Martinez NERMA 5:13.98
3. Maria Esther Pedrosa DAWV 5:25.38 RC
4. Inmaculada Ruiz DURBI 5:34.12

3.000 m

1. Ines Papin DAWV 11:01.24
2. Maria Isabel Gutierrez AGUTF 11:06.86
3. Sandra Martinez CAMB 12:23.21
4. Dorotea Sevilla FLOBU 13:17.44

80 m vallas (0,762) (+0.0)

1. Alicia Fernandez AGUTF 16.16

80 m vallas (0,762) (+0.0)

1. Arantxa Ausan DURBI 13.65
2. Laura Gloria Moneo GANNA 13.68
3. Ana Portales DAWV 17.42

100m vallas (0,84) (+0.0)

1. Ariadna Aivar CAMB 18.81

300 m vallas (0,762)

1. Maite Marzo CAMB 49.86
2. Laura Gloria Moneo GANNA 52.71

400 m vallas (0,762)

1. Beatriz Ferrando DAWV 1:21.34

2.000 m Obstáculos

1. Ana Belen Perez FLOBU 9:12.77

Altura

1. Beatriz Ferrando DAWV 1.55
1.00 1 / 1.05 1 / 1.10 1 / 1.15 1 / 1.20 1 / 1.25 1 / 1.30 1 / 1.35 1 / 1.40 1 / 1.45 1 / 1.50 1 / 1.55 XXO / 1.60 XXX
2. Maria Angeles Caton DURBI 1.35
1.00 1 / 1.05 1 / 1.10 1 / 1.15 1 / 1.20 1 / 1.25 1 / 1.30 1 / 1.35 1 / 1.40 XXX / / / /
3. Maria Teresa Sanchez Saez NERMA 1.35
1.00 1 / 1.05 1 / 1.10 1 / 1.15 1 / 1.20 1 / 1.25 1 / 1.30 2 / 1.35 1 / 1.40 XXX / / / /
4. Yolanda Manso AAMM 1.30
1.00 2 / 1.05 1 / 1.10 1 / 1.15 2 / 1.20 1 / 1.25 2 / 1.30 1 / 1.35 XXX / / / / /
5. Mª De Los Angeles Bernardez Gonzalez SAMPO 1.15
1.00 1 / 1.05 1 / 1.10 1 / 1.15 1 / 1.20 XXX / / / / / / /
6. Julia Mercedes Cano CTAV 1.15
1.00 1 / 1.05 1 / 1.10 1 / 1.15 XXO / 1.20 XXX / / / / / / /

Pértiga

1. Giorgia Vian NERMA 3.30
1.50 1 / 1.60 1 / 1.70 1 / 1.80 1 / 1.90 1 / 2.00 1 / 2.10 1 / 2.20 1 / 2.30 1 / 2.40 1 / 2.50 1 / 2.60 1 / 2.70 1 / 2.80 1 / 2.90 1 / 3.00 1 / 3.10 1 / 3.20 1 / 3.30 2 / 3.40 1 / 3.50 XXX
2. Beatriz Viteri SAMPO 3.20
1.50 1 / 1.60 1 / 1.70 1 / 1.80 1 / 1.90 1 / 2.00 1 / 2.10 1 / 2.20 1 / 2.30 1 / 2.40 1 / 2.50 1 / 2.60 1 / 2.70 1 / 2.80 1 / 2.90 1 / 3.00 1 / 3.10 2 / 3.20 1 / 3.30 XXX / /
3. Lucia Ferreiro CASC 2.60
1.50 1 / 1.60 1 / 1.70 1 / 1.80 1 / 1.90 1 / 2.00 1 / 2.10 1 / 2.20 1 / 2.30 1 / 2.40 1 / 2.50 2 / 2.60 1 / 2.70 XXX / / / / / / / /
4. Eva Sorli DAWV 2.50
1.50 1 / 1.60 1 / 1.70 1 / 1.80 1 / 1.90 1 / 2.00 1 / 2.10 2 / 2.20 1 / 2.30 1 / 2.40 1 / 2.50 1 / 2.60 XXX / / / / / / / / /
5. Courteney Ann Hightower CANM 1.80
1.50 1 / 1.60 1 / 1.70 1 / 1.80 1 / 1.90 XXX / / / / / / / / / / / / / / / /
5. Sonia Oceja DURBI 1.80
1.50 1 / 1.60 1 / 1.70 1 / 1.80 1 / 1.90 XXX / / / / / / / / / / / / / / / /

Longitud

1. Nicoleta Busuioc CANM 4.52
4.52 /0.0 - 4.34 /0.0 - 4.22 /0.0 - 4.26 /0.2 - 4.28 /0.0 - 4.43 /0.0
2. Maria Rosa Escribano DAWV 3.88
X - 3.78 /0.0 - 3.50 /0.0 - 3.69 /0.0 - 3.88 /0.0 - 3.77 /0.0
3. Eva Sans DURBI 3.66
3.66 /0.0 - x - 3.36 /0.0 - 3.66 /0.0 - 3.50 /0.0 - 3.62 /0.0

Triple Salto

1. Ana Mercedes Cerezo NERMA 9.46
9.23 /0.0 - 9.46 /0.0 - 9.12 /0.0 - 9.29 /0.0 - 9.12 /0.0 - 9.08 /0.1
2. Maria Angeles Caton DURBI 9.43
8.96 /0.0 - 9.03 /0.0 - 9.33 /0.0 - x - 9.43 /0.0 - x
3. Maria Rosa Escribano DAWV 8.82 RC
X - 8.48 /0.0 - 8.59 /0.0 - 8.82 /0.0 - 8.64 /0.0 - 8.78 /0.4
4. Maria Del Carmen Aceña CANM 7.30
6.42 /0.0 - 6.19 /0.0 - 6.94 /0.0 - 7.30 /0.0 - 7.18 /0.0 - x

Peso (3kg)

1. Maria Isabel Aisa CTAV 11.18 RC
10.94 - 11.00 - 11.18 - x - x - 10.84
2. Alicia Martin CANM 9.86
8.91 - 9.86 - 9.49 - 9.47 - 9.39 - x
3. Nuria Ballester DAWV 8.94
8.44 - x - x - 8.83 - 8.81 - 8.94
4. Lourdes Rossinyol CAMB 8.70
8.58 - 8.44 - 8.09 - 8.16 - x - 8.70
5. Malen Blanco GANNA 8.37
7.28 - 7.78 - 8.37 - 7.40 - 7.85 - 7.21
6. Mª Del Mar Cano NERMA 6.03
5.84 - 6.03 - 5.76 - 5.83 - 5.77 - 5.46
7. Maria Esther Bouso SAMPO 5.35
4.80 - 5.35 - 5.06 - 5.07 - 4.66 - 5.04

Peso (4kg)

1. Maria Teresa Janeiro CASC 9.22
9.07 - 9.22 - 9.06 - - - 9.01 - x

Disco (1kg)

1. Maria Isabel Aisa CTAV 24.27
22.76 - 21.10 - 23.45 - 24.27
2. Ana Portales DAWV 23.06
19.68 - 23.06 - 21.34 - x
3. Letitia Teboul NERMA 9.59
X - x - 9.59 - x

Martillo (3kg)

1. Alicia Martin CANM 28.47
27.72 - x - 28.47 - 28.01
2. Purificacion Durante AAMM 27.05
21.07 - 25.73 - 27.05 - 24.68
3. Lourdes Morán FLOBU 27.03
26.75 - x - x - 27.03

4. Nuria Ballester DAWV 24.09
X - 23.72 - 22.55 - 24.09
5. Lourdes Rossinyol CAMB 21.36
16.15 - 19.09 - 21.36 - 20.57
6. Mª Del Mar Cano NERMA 20.69
20.69 - x - x - x
Elisabeth Pazo SAMPO NM

Martillo (4kg)
1. Tania Sola GANNA 34.53
X - x - 34.53 - x

Jabalina (500g)
1. Elena Gonzalez AGUTF 29.19
27.97 - 29.19 - 26.64 - 28.01
2. Courteney Ann Hightower CANM 19.59
X - 19.14 - 19.59 - 18.88
3. Julia Mercedes Cano CTAV 18.65
15.53 - x - 16.18 - 18.65

Jabalina (600g)
1. Begoña Martinez DURBI 31.20
31.20 - 29.98 - 28.90 - 28.88
2. Olga Lamelas DAWV 26.41
26.06 - 26.41 - - - -
3. Maria Teresa Sanchez Saez NERMA 21.18
X - 21.18 - 19.63 - 19.26

3.000 m Marcha
1. Maria Luisa Guillen CTAV 16:26.43
2. Myriam Clarisa Alcaire CANM 17:44.49
3. Marta Cifuentes AAMM 19:25.51
4. Eva Maria Gorri GANNA 21:36.96

4 x 100 m Mixto
Serie A
1. Catarroja U.E. CTAV 54.23
(Cesar Diaz Garcia, Maria Pilar Guaita Fernandez, Maria Villalba Sais, Rafael Olmos Galve)
2. Valdizarbe-Gana GANNA 54.33
(Carlos Alvarez Perez, Jaione Eseverri Iroz, Mª Victoria Villanueva Fresan, Fernando Unzu Ripoll)
3. Dawako Athletics C.D. DWAN 55.16
(Agustin Macia Barber, Ángel Manuel García Caicoya, Ana Font Cardona, Olga Lamelas Cabello)
4. Club Aguere AGUTF 55.84
(Priscila Espinosa Gutierrez, Juan Carlos Sanchez Nuñez, Maria Eugenia Barreto Rodriguez, Jesus Jorge Perdomo)
5. Durango Kirol Taldea DURBI 56.05
(Iago Hermida Beneitez, Aitor Ayesta Sagardui, Natalia Millan Rios, Maribel De La Calle Fraile)
6. Canguro A.A.C. CANM 1:03.41
(Azucena Lopez Almorox, Rafael Crespo Diez, Jutta Theill Garcia Cuesta, Raul Fernandez Hernandez)

Serie B
1. Club Atletismo Sada CACS 54.18
(Montserrat Fernandez Ramos, Javier Llopis Pazo, Jose Miguel Yañez Lorenzo, Maria Teresa Janeiro Sueiro)
2. Trops-Cueva De Nerja NERMA 55.75
(Adelaida Benitez Cañete, José David Lara Rosa, Ana Mercedes Cerezo Ruiz, Santiago Fernandez Ferrete)
3. Atmo. Samertolameu SAMPO 1:00.59
(Javier Pena Gonzalez, Maria Helena Rodriguez Gonzalez, Elisabeth Pazo Barreiro, Luis Crespo Roca)
4. Image Fdr FLOBU 1:00.61
(Javier Guridi Ezquerro, Sara Carrillo Gallo, Lourdes Morán Rodríguez, Roberto Rodriguez Jimenez)
5. Avinent Manresa CAMB 1:03.48 (Sergio Cabello Gimenez, Jordi Llado Abella, Lidia Pons Sellares, Sandra Martinez Martinez)
A. A. Moratalaz AAMM Dq (Juan Carlos Rodriguez Diaz, Manuel Reyes Navarro, Marta Cifuentes Garcia, Yolanda Manso Barbero)

Serie A
1. Dawako Athletics C.D. DAWN 4:12.81
(Khalid El Mamoun El Karimi, Isabel Gregori Bertomeu, Maria Esther Pedrosa Carrete, Pablo Escriba Astaburuaga)
2. Valdizarbe-Gana GANNA 4:15.33
(Angela Bernardini Gagliani, Iñigo Monreal Saenz, Ander Murua Txopitea, Raquel Villar Becares)
3. Image Fdr FLOBU 4:30.06
(Itxaso Escondrillas Azkunaga, Ignacio Casas Antolin, Santiago De La Calle Julian, Ana Belen Perez Fernandez)
4. Durango Kirol Taldea DURBI 4:32.87
(Alberto Arroyo Castro, Eva Sans Cruces, Argoitz Ugalde Ferrero, María Del Valle Pascual Artacho)
5. Catarroja U.E. CTAV 4:51.66
(Daniel Mira Soler, Beatriz Ferrer Valverde, Maria Luisa Guillen Domínguez, Victor Soriano Reyes)
6. Canguro A.A.C. CANM 5:00.48
(Esperanza Lafuente Melguizo, Rafael Crespo Diez, Patricia Bonilla Braddock, Gonzalo Martínez Muñoz)

Serie B
1. Avinent Manresa CAMB 4:11.31
(Ariadna Aivar Oliveras, Maite Marzo Gomez, Sergi Martinez Calderon, Marc Vallbona Vilellas)
2. A. A. Moratalaz AAMM 4:24.24
(Carlos Jaramillo Aguado, Noelia Martin Chaves, Conchita Miguez Navarro, Israel Araque Meca)
3. Club Aguere AGUTF 4:34.37
(Noemi Martinez Martinez, Jose Guillermo Afonso Martin, Sara Quintana Hernandez-Abad, Francisco Tuero Gonzalez)
4. Trops-Cueva De Nerja NERMA 4:34.99
(Adelaida Benitez Cañete, Antonio Jesus Cueto Garcia, Maria Del Carmen Martinez Diaz, Adrian Cantos Risoto)
5. Atmo. Samertolameu SAMPO 4:39.90
(Marcos Castro Rodríguez, Beatriz Viteri Bouso, Jose Luis Gonzalez Otero, Mª De Los Angeles Bernardez Gonzalez)
6. Club Atletismo Sada CASC 4:54.06
(Fernando Miguez Sanchez, Lina Garcia Portas, Tirsa Chaves Mateo, Jacinto Parga Fernandez)

XVII Reunión Nacional Master Ciudad de La Laguna
La Laguna, 5/6 octubre

Hombres.

100m. Final 1 (-0,1). 1=. Raúl Romero 12.33 - 1=. Francisco Tuero 12.33 - 3. Jesús Jorge 13.56 - Final 2 (-1,8). 1. Juan José Álvarez 13.19 - 2. Juan Carlos Sánchez 13.75 - 3. Iván Alejandro Alberto 14.75 - Final 3 (-1,8). 1. Marco Antonio Casimiro 14.04 - 2. Jesús Francisco Martín 1.41 - 3. Lázaro López 15.04

200m. Final 1 (+0,0). 1. Francisco Tuero 24.70 - 2. Raúl Romero 25.04 - 3. José Marcos Valladares 25.66 - Final 2 (+0,0). 1. Jónatan martínez 26.72 - 2. Israel Aguiar 27.24 - 3. Diego Bernardo Aguilar 28.11 - Final 3 (+0,0). 1. José Manuel Domínguez 29.74 - 2. Iván Alejandro Alberto 30.13 - 3. Javier Herrera 30.77 - Final 4 (+0,0). 1. Samuel Ariño 30.36 - 2. Pedro Puche 33.52 - 3. Lorenzo Robayna 43.05

400m. Final 1: 1. Jónatan Martínez 56.55 - 2. Juan José Álvarez 58.58 - 3. Adolfo Mesa 59.15 - Final 2: 1. José Guillermo Alonso 1:03.74 - 2. Jesús Francisco Martín 1:03.97 - 3. Antonio Diego Bueno 1:05.70

800m. Final 1. 1. Jónatan Martínez 2:16.46 - 2. Domingo Lugo 2:22.67 - 3. Samuel Lariño 2:32.09 - Final 2. 1. Eloy González 2:50.42 - 2. Francisco Javier González 2:54.23 - 3. Iván Deniz 2:55.88

3.000m. 1. Tomás Alberto Hernández 9:31.58 - 2. Eloy González 10:06.95 - 3. José Fernando Padrón 10:22.90

Pértiga. 1. José Ramón malvar 3.00 - 2. Rafael Norberto Marrero 3.00 - 3. Roberto Sacramento 2.80

Longitud. 1. Raúl Romero 5.58/0,0 - 2. Jónatan Martínez 5.01/0,0 - 3. Juan Carlos Sánchez 4.63/-1,8

Peso (4kg). 1. Miguel Ángel Munitxa 10.64 - 2. Rafael Mateu 9.59

Peso (5kg). 1. Fernando Menéndez 10.40 - 2. Luis Ignacio Esquiroz 9.64 - 3. Luis García Doncel 9.39

Peso (6kg). 1. José Antonio Pérez 12.14 - 2. Domingo Romero 8.91 - 3. Jorge García Doncel 8.13

Peso. 1. Pablo Javier Campos 10.89 - 2. Miguel Ángel Pereira 9.89 - 3. Heleno Brito 9.69

Disco (1kg). 1. Antonio Jiménez 40.10 - 2. Luis García Doncel 3536 - 3. Fernando Menéndez 35.18

Disco (1,5kg). 1. Adrián Samba Diallo 38.37 - 2. Wenceslao Fernández 27.54 - 3. Carlos Javier Méndez 26.34

Martillo (5kg). 1. Luis García Domncel 34.23 - 2. Luis Ignacio de Esquiroz 23.09 - 3. Javier Sabina 12.48

Martillo (6kg). 1. Jorge García Doncle 27.94 - 2. Wenceslao Fernández 23.94

Martillo. 1. Gustavo Castrillo 28.30

3.000m marcha. 1. Valentín Juan Cabrera 17:38.60 - 2. Kenty Siverio 18:13.79 - 3. Roberto Sánchez 24:39.55

Mujeres.

100m Final 1(-0,1) 1. María Lastebia Rodríguez 14.87 - 2. Alicia Fernández 15.16 - 3. María Cristina Hernández 15.72 - Final 2 (-1,6). 1. Ana Belén Hernández 16.64 - 2. Rosalva Negrón 19.49 - 3. Mónica de la Cruz 20.96

200m Final 1 (+0,0). 1. María Beatriz Torres 30.87 - 2. Loida del Diego 31.54 - 3. Alicia Fernández 31.57 - Final 2 (+0,0). 1. Lidia Luque 32.80 - 2. Rosalva Negrón 41.49 - 3. Juan María Hernández 42.06

400m. 1. Noemí Martínez 1:11.77 - 2. Violeta Estefanía Hernández 1:12.85 - 3. Jane Wickman 1:16.36

800m. 1. María Cristina Izquierdo 2:50.88 - 2. Violeta Estefanía Hernández 2:54.33 - 3. Jane Wickman 2:55.07

3.000m. 1. Sonia Prieto 11:31.81 - 2. Amada de Jesús Sánchez 11:45.95 - 3. Jane Wickman 12:29.82

Longitud. 1. Eugenia Ortega 3.80/-2,0 - 2. Raquel Cueña 3.47/0,0 - 3. Ana Belén Hernández 3.10/-2,0

Peso (3kg). 1. Elena González 9.09 - 2. María Cristina Hernández 6.68 - 3. María Dolores Mejías 5.71

Peso. 1. Ruth Guerra 9.49 - 2. Carmen Laura San Ginéz 7.71 - 3. Elena María Urbina 7.66

Disco. 1. Ruth Guerra 29.62 - 2. Elena María Urbiona 22.40 - 3. Elena González 21.97

Martillo (3kg). 1. Elena González 27.38

Martillo. 1. Elena María Urbina 47.70 - 2. Ruth Guerra 37.20 - 3. Carmen Alemán 21.53

3.000m marcha. 1. Carmen Acosta 18.41.82 - 2. María del Mar Otero 18:51.32 - 3. Natalia Fajardo 19:21.35



Campeonato de España de Ultra Trail Runnig
Cehegín (Murcia), 30 de noviembre 2024

HOMBRES

M35		
1	Antonio Alfonso	7:59:01
2	Alexandre Urbina	8:42:07
3	Rodrigo Martínez	10:14:05
4	José Bermúdez	10:33:42
M40		
1	Borja Fernández	7:25:43
2	Lucas Hernández	8:02:34
3	Alberto Plazas	8:56:24
M45		
1	Santiago Mezquita	8:24:46
2	Francisco Mendoza	8:45:34
3	Manuel González	9:44:55
4	Juan Pedro Rubio	10:49:25
M50		
1	Jesús Molina	9:46:16
2	Juan Antonio Porras	10:59:10
M55		
1	Juan José Carbonell	9:36:09
2	Fulgencio Vilar	9:47:11
3	Adolfo Garrido	10:53:30
M60		
1	Julio Albadalejo	11:09:25

MUJERES

F45		
1	María Victoria Soler	10:26:47
F50		
1	Alicia Antón	11:39:15



Campeonato de España de Marcha de 10 km marcha
Castro Urdiales (Cantabria), 8 diciembre 2024

HOMBRES (10 km marcha)

M35

1.	Pablo RODRIGUEZ MARTIN	MGCSE	45:46

M40

1.	Juan Manuel MORALES DEL CASTILLO	MARC	45:13
2.	Daniel LOPEZ RUIZ	ATHMU	48:01
3.	Aitor SANTAFE LOPEZ	CORB	51:17
4.	Yeray HERNAN TUDELA	ALCM	52:04
5.	Adrian CARBALLO AMADOR	CHITF	53:31

M45

1.	Ivan TRUJILLO JIMENEZ	NERMA	50:14
2.	Jorge PIE ABAD	ZOIHU	54:55

M50

1.	Josep OBRADOR OLIVE	CALLE	50:44
2.	Alberto CEMBORAIN RODRIGUEZ	GAVB	57:01

M55

1.	Fernando FLORES MONTES	CATT	52:09
2.	Juan Manuel DE LUCAS PASALODOS	ZOIHU	53:28
3.	Ismael MIRON GAMERO	RACVA	54:59
4.	Jose Antonio MESTRE RODRIGUEZ	TEAM	58:29
5.	Jose SERNA LORENTE	MILA	1:00:53
	Javier GARCIA FERNANDEZ	VLDB	DNF

M60

1.	Miguel PERIAÑEZ GARCIA	CAPEX	52:06
2.	Claudio VELANDO CASTAN	AMJEX	1:01:43
	Adolfo GARCIA MARIN	UACM	DNS

M65

1.	Pedro Jose ARANDA FERNANDEZ	PENB	56:31
2.	Angel RUATA MARTIN	ZOIHU	56:40

M70

1.	Manuel Santiago BARRIOS MONTES	INDE	1:14:16

M75

2.	Rafael AREA DIEGO	OCLO	1:10:30 RE

MUJERES (10 km marcha)

F35

1.	Elena DIAZ VELAZQUEZ	OVAO	58:42

F40

1.	Marta NOGUEIRA FERNANDEZ	CALLE	53:45
	Ainhoa PINEDO GONZALEZ	SCOZ	DNS

F45

1.	Ruth RUEDA SOTO	CARS	55:57
	Yolanda RODRIGUEZ ALBARRAL	RUNT	DNF

F50

1.	Olga CABRERA YSAS	BLAVI	55:00 RC
2.	Maria Del Mar OTERO MENDEZ	ITAGU	1:02:38
3.	Maria Gracia ESPINOSA COLLADO	BIZMA	1:05:32
	Loli SEOANE ZAPICO	CAMBU	DNS

F55

1.	Carmen MARTIN PIÑUELA	SUAM	1:03:18

F70

	Aurora ORDAS ALVAREZ	CEATF	DQ
	Maria Jose BRIZ RODRIGUEZ	TEAM	DNS

Campeonato de Europa Master Pista Cubierta

Torun (POL), 17/23 de marzo de 2024



TODOS LOS MEDALLISTAS ESPAÑOLES

Esther	Colas Román	F55	5	1ª 60 m, 200 m, 400 m, 4x200 m. 2ª 4x200 Mix
Mª Rosa	Escribano Checa	F65	4	1ª Altura, Triple, Pentatlón, 2ª Longitud
Carmen	Pérez Muñoz	F55	4	1ª 800 m y 4x200 m, 2ª 400 m y 4x200 Mix
Consuelo	Alonso Alonso	F75	3	1ª 800 m, 1500 m, 3000 m
Antonia	Álvarez Ruiz	F55	3	1ª 1500 m, 2ª 800 m, 3000 m
José Antonio	Arias de la Cruz	M80	3	2º 1500 m, 3º 800 m, Cross
Ramón	Borente González	M45	3	1º 800 m, 2º 400 m, 3º 1500 m
Xavi	Bosch Ortiz	M50	3	1º 4x200 m, 2º 200 m, 3º 60 m
Laura	Cebollada Martínez	F40	3	2ª 1500 m, 3ª 800 m, Cross
Juan José	Crespo Rincón	M50	3	1º 800 m y 1500 m, 2º 3000 m
Juan Carlos	Rodríguez Díaz	M65	3	1º 60 m y 200 , 3º 4x200 m
Manuel	Alonso Domingo	M85	2	1º 800 m, 1500 m
Ana Belén	Bernalte Incertis	F45	2	1ª Cross, 3ª 3000 m
María José	Briz Rodríguez	F70	2	2ª 3000 m M, 5 km Marcha
Olga	Cabrera Ysas	F50	2	1ª 5 km M, 2ª 3000 m Marcha
Miguel Ángel	Carvajal Ortega	M55	2	1º 3000 m M, 5 km Marcha
Víctor	Castro Mateo	M40	2	2º 3000 m M, 5 km Marcha
Silvia	Cortés Torres	F65	2	1ª 4x200 m, 2ª 200 m
Sonia	De La Calle Gómez	F50	2	1ª 1500 m, 3ª 3000 m
Pablo	Fervenza Entenza	M70	2	2º Cross, 3º Maratón
Álex	Florez Studer	M50	2	1º 3000 m M, 5 km Marcha
Eva	Gadea Solera	F50	2	1ª Triple, 3ª Longitud
Vanesa Pilar	Gil Resano	F40	2	2ª M. Pesado, 3ª Martillo
Valvanera	Guridi Ezquerro	F65	2	1ª 60 m, 200 m
Ruth	León Casado	F35	2	1ª 1500 m, 2ª 800 m
Juan Manuel	Morales del Castillo	M40	2	1º 3000 m M, 5 km Marcha
Pablo	Muñoz Caballero	M40	2	1º 800 m, 1500 m
Mónica	Navarro Rodero	F50	2	1ª 4x200 m, 2ª Triple
Kirian	Pérez Díaz	M45	2	1º Pentatlón, 3º Longitud
Miguel	Periañez Garcia	M60	2	1º 3000 m M, 5 km Marcha
Susana	Rodríguez	F50	2	1ª 4x200 m, 3ª 60 m v.
José Manuel	Rodríguez Jiménez	M45	2	3º 3000 m M, 5 km Marcha
Teresa	Ruzafa Manchón	F65	2	1ª 1500 m, Cross
David	Sánchez Montoya	M35	2	1º 3000 m M, 5 km Marcha
Jorge	Sánchez Simón	M40	2	3º Longitud, Pentatlón
Javier	Segovia Fernández	M50	2	3º Longitud, Pentatlón
Dori	Sevilla Santamaría	F65	2	2ª 3000 m, Cross
José Luis	Utasa Gómez	M55	2	2º 4x200 Mix, 3º 200 m
Roberto	Aguirrebengoa Vera	M65	1	3º 4x200 m
Fco. Javier	Andreu Ferrando	M60	1	2º Pentatlón
Luis Miguel	Arroyo Sánchez	M50	1	1º 4x200 m
Arantxa	Ausán Iguiñiz	F50	1	1ª 60 m v.
Rubén	Barrio Lores	M45	1	2º 3000 m
Jordi	Bedmar Pascual	M55	1	1º Triple
Basilio	Bernárdez Rodríguez	M50	1	2º Longitud
Marta	Camps Galí	F50	1	1ª 3000 m
Lluisa	Casanovas Gaset	F70	1	3ª Altura
Abel	Castañares Pérez	M65	1	2º Cross
Alfonso	Castiella Cabello	M50	1	1º 4x200 m
Ovidiu	Ciurila	M45	1	3º Triple
Juan Manuel	Expósito Soler	M65	1	3º 4x200 m
Montserrat	Fernández Ramos	F55	1	1ª 4x200 m
Sergio	García Gómez	M35	1	1º 1500 m

Geraldine	García Collins	F45	1	3ª Longitud
Miguel	Gómez Rodríguez	M40	1	1º 200 m
Fco. Javier	González Martín	M85	1	3º 5 km Marcha
Ángeles	Guerra Hurtado	F50	1	1ª 4x200 m
Pablo	Herrero Artero	M50	1	1º 4x200 m
Miguel Antonio	Jalón Sesma	55	1	2º 4x200 m Mixto
Alejandro	Liñán Rimmer	M35	1	3º 800 m
Aida	López Heras	F45	1	3ª Pentatlón
Fernando	Lorenzo Marcos	M50	1	3º 1500 m
Rober Ramón	Machado Machado	M35	1	2º Jabalina
Marisol	Martínez Fernández	F60	1	3ª 60 m v.
Maite	Marzo Gómez	F50	1	1ª 400 m
José Antonio	Mayoral Llorente	M55	1	3º 800 m
Enrique	Mirabet Lis	M65	1	3º 4x200 m
Cristóbal	Ortigosa Pareja	M35	1	2º Cross
Emilia	Paunica Paunica	F50	1	1ª 4x200 m
Bárbara	Pintado Duch	F35	1	3ª Disco
Mª Ángeles	Ripoll Pernas	F65	1	3ª 3000 m
Alfonso	Román Gota	M50	1	2º Disco
Josefa	Sánchez Quintana	F70	1	3ª 800 m
José María	Santamaría Ruiz	M50	1	2º Cross
Carmen	Solé Díaz	F50	1	3ª Disco
Eva	Sorli Chueca	F55	1	3ª Pértiga
María	Torres de Lucas	F40	1	3ª Pentatlón
Teresa	Torres Gutiérrez	F40	1	2ª 400 m
Samuel	Úrsula Tizón	M40	1	2º Triple
Tania	Valverde González	F35	1	1ª Longitud
Mónica	Vicente Durán	F45	1	1ª Altura
Pat	Vidal Martí	F50	1	2ª Altura

MEDALLERO

	PAIS	O	P	B	TT
1	Polonia	103	78	70	251
2	Alemania	94	90	77	261
3	España	56	33	39	128
4	Gran Bretaña	50	62	53	165
5	Francia	32	37	27	96
6	Italia	25	31	26	82
7	Irlanda	23	18	21	62
8	Suecia	22	26	16	64
9	Finlandia	22	24	18	64
10	Noruega	16	8	13	37
11	Holanda	13	3	3	19
12	Grecia	11	7	8	26
13	Austria	10	7	5	22
14	Dinamarca	9	7	13	29
15	República Checa	8	15	16	39
16	Ucrania	8	8	6	22
17	Letonia	7	12	15	34
18	Eslovenia	7		4	11
19	Estonia	5	7	5	17
20	Rumanía	4	6	3	13
21	Lituania	4	5	11	20
22	Suiza	4	3	1	8
23	Bélgica	3	4	7	14
24	Portugal	3	4	4	11
25	Eslovaquia	2	7	5	14
26	Hungría	2	3	7	12
27	Luxemburgo	2	2	1	5
28	Bulgaria	2	1	1	4
29	Israel	2	1		3
30	Turquía	1	2	1	4
31	Serbia	1		1	2
32	Albania		1		1
32	Croacia		1		1
34	Islandia			1	1
34	Malta			1	1
34	San Marino			1	1





Campeonato de Europa Master Off-Road

Machico (POR), 9/12 de mayo de 2024



TODOS LOS MEDALLISTAS ESPAÑOLES

F60	AGUADO MORI, ANA CRISTINA	1ª Montaña	1ª Trail running	3ª Subida
M60	BORRAJO DEL RIO, FERNANDO	1º Subida	2º Trail running	3º Montaña
F40	RICO CAMPILLO, SABINA	1ª Montaña		
F55	SANCHEZ RIVERO, AMADA DE JESUS	1ª Subida		
M40	ÁLVAREZ ESPINAR, MARTÍN	1º Subida		
F50	SANDOVAL MIGUEL, ISABEL	2ª Montaña	2ª Subida	2ª Trail running
M75	ORTEGA MEDINA, DOMINGO	2º Subida	2º Trail running	
F45	SCHOTT , JANINE (GER)	2ª Montaña	3ª Subida	
F60	WICKHAM , JANE (GBR)	2ª Trail running		
M65	RODRIGUEZ GIJON, PEDRO ANTONIO	2º Subida		
M55	CARBONELL GRAU, JUAN JOSE	3º Trail running		
M70	SERRANO PEREZ, JOSE ANTONIO	3º Trail running		
F40	CABRERA SANCHEZ, INMACULADA	3ª Trail running		

EQUIPOS

F45	España	1ª Subida	1ª Montaña	
M65	España	1º Montaña	1º Subida	
M70	España	1º Subida	2º Trail running	2º Montaña
M40	España	1º Subida	2º Montaña	
M60	España	1º Subida	3º Trail running	
F60	España	1ª Trail running		
M45	España	2º Trail running	3º Montaña	3º Subida
M50	España	2º Subida	3º Montaña	
F55	España	2ª Montaña		
M55	España	3º Trail running		



Campeonato de Europa Master Ruta
Porto Santo (POR), 16/19 mayo 2024



TODOS LOS MEDALLISTAS ESPAÑOLES

M40	CASTRO MATEO, VICTOR MANUEL	1º	50:59	10 km Marcha
		1º	1h13:19	10km Nórdica
M70	FERNANDEZ SUAREZ, LUIS RAMON	1º	43:37	10 km
		3º	1h36:40	Medio Maratón
F45	BUERO MARTINEZ, ANA LAURA	1ª	1h32:38	Medio Maratón
M35	FIDALGO PESQUERA, ALBERTO	1º	1h10:45	10km Nórdica
F55	MARTIN GONZALEZ, GLORIA	1ª	43:19	10 km
F50	MENGUAL MATA, RAFAELA	1ª	41:55	10 km
M35	ORTIGOSA PAREJA, CRISTOBAL	1º	1h09:48	Medio Maratón
M45	PIÑERA ALVAREZ, JUAN RUBEN	1º	49:46	10 km Marcha
M70	RICO JIMENEZ, RAFAEL	1º	1h27:50	Medio Maratón
M40	SALINERO MIGUEL, SERGIO	1º	32:11	10 km
F70	ORDAS ALVAREZ, AURORA	2ª	1h11:19	10 km Marcha
		2ª	2h30:50	20km Marcha
M45	DIAZ CARRETERO, JAVIER	2º	33:28	10 km
M50	OROZCO GUERRA, FRANCISCO	2º	1h11:59	10km Nórdica
M45	RAMÍREZ JIMÉNEZ, JOSÉ IGNACIO	2º	1h19:21	10km Nórdica
M45	CERVELLO ESPAÑOL, DAVID	2º	1h59:34	20km Marcha
		3º	57:43	10 km Marcha
F60	GRIS MAROTO, ÁNGELES	3ª	49:16	10 km
		3ª	1h55:08	Medio Maratón
F50	OLIVEIRA DOS SANTOS, ELENIR	3ª	1h10:14	10 km Marcha
		3ª	2h30:51	20km Marcha
M45	RODRIGUEZ JIMENEZ, JOSE MANUEL	3º	2h03:14	20km Marcha
		4º	59:17	10 km Marcha
M50	FERNANDEZ SANTAMARIA, OSCAR	3º	33:28	10 km
M45	FERNANDEZ SOENGAS, JESUS	3º	33:51	10 km
M50	GARCIA MORENO, BLAS	3º	1h35:09	10km Nórdica
F50	PRENDES GONZALEZ, MARIA CARMEN	3ª	1h29:00	10km Nórdica
M55	RUIZ ESPINOSA, JUAN FRANCISCO	3º	35:56	10 km
M75	TORRE MANRIQUE, JOSE ANTONIO	3º	49:41	10 km



EQUIPOS

F50	España	1ª	10 km
F50	España (Gris, Martín, Mengual)	1ª	Cross
M35	España	1º	10 km
M35	España (Corbacho, Santamaría, Peña)	1º	Cross
M45	España	1º	10 km Marcha
M50	España	1º	10 km
M35	España	2º	Medio Maratón
M45	España	2º	20 km Marcha
M50	España	2º	Medio Maratón
M55	España	2º	10 km
M55	España (Ortiz, Lebrero, Ruiz)	2º	Cross
M55	España	2º	Medio Maratón
M60	España	2º	Medio Maratón
M70	España (Suárez, Torre, Turiso)	2º	Cross
M40	España	3º	10 km
M40	España	3º	10 km Marcha
M40	España (Borrajo, Quiroga, Salinero)	3º	Cross
M40	España	3º	Medio Maratón
M65	España	3º	10 km
M65	España (Hernández, Felipe, Santos)	4º	Cross
M60	España	6º	10 km

Campeonato del Mundo Master
Gotemburgo (SWE), 13/25 de agosto de 2024



TODOS LOS MEDALLISTAS ESPAÑOLES

Escribano Checa	Mª Rosa	1ª	F65	Longitud	4,15	17.08.2024	
		1ª	F65	Triple	9,03	18.08.2024	
		1ª	F65	Heptatlón	5.502	15.08.2024	Rec. Cto.
		2ª	F65	Altura	1,31	20.08.2024	
		3ª	F65	80 m v.	15.59	24.08.2024	
Carvajal Ortega	Miguel Ángel	1º	M55	20 km M.	1h44:25	25.08.2024	
		1º	M55	10 km M.	49:47	17.08.2024	Rec. Cto.
		1º	M55	5000 m M.	23:44.13	20.08.2024	
Periáñez García	Miguel	1º	M60	20 km M.	1h47:43	25.08.2024	
		1º	M60	10 km M.	50:38	17.08.2024	Rec. Cto.
		2º	M60	5000 m M.	24:53.32	20.08.2024	
Vega Ballesteros	Pedro Javier	1º	M40	Cross	25:44	20.08.2024	
		1º	M40	10 km Ruta	31:31	18.08.2024	
		2º	M40	5000 m	14:43.76	17.08.2024	
Morales del Castillo	Juan Manuel	1º	M40	10 km M.	44:32	17.08.2024	
		1º	M40	5000 m M.	20:53.71	19.08.2024	
Colás Román	Esther	1ª	F55	400 m	1:02.17	24.08.2024	
		2ª	F55	800 m	2:32.42	17.08.2024	
De La Cámara Perona	Emilio	1º	M80	Obstáculos	10:42.51	13.08.2024	Rec. Europa
		2º	M80	Cross	33:34	20.08.2024	
Franco Raimóndez	Antonio	1ª	M50	1500 m	4:11.94	24.08.2024	
		2º	M50	800 m	1:58.37	17.08.2024	Rec. Europa
Muñoz Caballero	Pablo	1º	M40	800 m	1:59.87	15.08.2024	
		2º	M40	1500 m	4:05.52	25.08.2024	
Poves Novella	María José	1ª	F45	5000 m M.	24:51.42	19.08.2024	
		2ª	F45	10 km M.	50:57	17.08.2024	Rec. España
Rico Jiménez	Rafael	1º	M70	10 km Ruta	41:24	18.08.2024	
		2º	M70	Medio Maratón	1h28:16	24.08.2024	
Calvo Redondo	Julio	1º	M80	Disco	33,06	20.08.2024	Rec. España
De La Fuente Ibáñez	Diego	1º	M40	Obstáculos	9:15.37	13.08.2024	

Etxegarai Carbajo	Nuria	1ª	F50	Obstáculos	7:34.48	13.08.2024	Rec. Cto.
Pacha Urteaga	Vanesa	1ª	F40	Obstáculos	7:08.88	13.08.2024	
Pérez Rodríguez	César	1º	M65	Obstáculos	7:41.38	13.08.2024	
Ribelles Buxaderas	Merce	1ª	F70	Disco	25,99	18.08.2024	
Wickham	Jane	1ª	F60	Obstáculos	8:59.75	13.08.2024	Rec. Cto.
Cano Alcolea	Ángel	2º	M85	800 m	3:56.83	17.08.2024	
		2º	M85	400 m	1:39.70	23.08.2024	
		2º	M85	1500 m	8:32.30	25.08.2024	
López Martí	Ángela	2ª	F45	400 m v.	1:06.30	17.08.2024	
		2ª	F45	80 m v.	12.70	23.08.2024	
Hernández Asensio	Elisa	2ª	F45	1500 m	4:56.42	25.08.2024	
		3ª	F45	10 km Ruta	36:51	18.08.2024	
Merayo Cantalapiedra	Luis	2º	M55	Altura	1,70	18.08.2024	
		3º	M55	Longutud	5,92	20.08.2024	
Peña Martínez	Víctor Ramón	2º	M50	Cross	27:09	20.08.2024	
		3º	M50	1500 m	4:14.43	24.08.2024	
Aranda Fernández	Pedro José	2º	M65	10 km M.	55:53	17.08.2024	
Bea Coderch	Joan	2º	M40	Martillo	55,27	17.08.2024	
Bernalte Incertis	Ana Belén	2ª	F45	Cross	30:39	20.08.2024	
Borget Ruidiaz	Nidia Zulma	2ª	F45	Obstáculos	7:57.45	13.08.2024	
Castañares Pérez de Heredia, Abel		2º	M65	Obstáculos	7:49.85	13.08.2024	
Curiel Recio	Celso	2º	M75	Cross	27:30	20.08.2024	
Fernández Rodríguez	Benigno	2º	M65	5000 m	17:43.50	15.08.2024	Rec. España
Gadea Solera	Eva Mª	2ª	F50	Triple	11,02v	22.08.2024	
García Carbajo	Manuel	2º	M80	Decatlón	4.769	14.08.2024	Rec. España
Herrero Artero	Pablo	2º	M55	200 m	23.77	19.08.2024	Rec. España
Moya Madrid	Antonio	2º	M65	800 m	2:24.97	17.08.2024	
Pérez Díaz	Kirian	2º	M45	Decatlón	6.859	15.08.2024	
Pernias Castielljo	Pedro José	2º	M40	Peso	14,89	15.08.2024	
Solé Díaz	Carme	2ª	F50	Disco	38,47	19.08.2024	
Teixeira García	Cristina	2ª	F45	Peso	12,19	13.08.2024	
Pedrosa Carrete	Mª Esther	3ª	F60	1500 m	5:25.18	24.08.2024	
		3ª	F60	Cross	34:41	20.08.2024	
		3ª	F60	5000 m	20:05.12	14.08.2024	
Arias Vázquez	Mónica	3ª	F55	10 km Ruta	41:24	18.08.2024	
Bardavio Atienza	Julio	3º	M50	5000 m	15:34.62	14.08.2024	
Bedmar Pascual	Jordi	3º	M55	Triple	12,08v	22.08.2024	
Díez Ibáñez	Robert	3º	M35	Longitud	6,77	19.08.2024	
Fernández Montiel	Rubén	3º	M45	Martillo Pes.	13,7	22.08.2024	
García García	Mª Azucena	3ª	F55	10 km M.	56:52	17.08.2024	Rec. España
Giralde González	José Antonio	3º	M50	Longitud	5,96	15.08.2024	
Hernaiz del Campo	Mª Marcelina	3ª	F65	Medio Maratón	1h40:19	24.08.2024	
Hidalgo Barrantes	Concepción	3ª	F40	Obstáculos	7:41.09	13.08.2024	
Martínez Fernández	Marisol	3ª	F60	300 m v.	58.05	17.08.2024	
Marzo Gómez	Maite	3ª	F50	300 m v.	46.95	17.08.2024	Rec. España
Orduña Orduña	Víctor	3º	M35	110 m v.	14.84	23.08.2024	
Prieto Martín	Juan	3º	M55	Obstáculos	10:41.29	13.08.2024	
Quintero Estrada	Mario	3º	M50	Triple	13,03	20.08.2024	
Quirós Rodríguez	Tannia Elena	3ª	F45	Medio Maratón	1h29:34	24.08.2024	
Rodríguez del Río	Mª de los Ángeles	3ª	F65	Obstáculos	10:13.87	13.08.2024	Rec. España
Román Gota	Alfonso	3º	M50	Peso	15,61	13.08.2024	
Ruiz Panales	Pedro	3º	M35	Obstáculos	9:35.62	13.08.2024	
Segovia Fernández	Javier	3º	M50	Decatlón	6.491	18.08.2024	
Sevilla Santamaría	Dorotea	3ª	F65	Cross	39:21	20.08.2024	
Tejero Tejadas	Arancha	3ª	F50	Cross	31:53	20.08.2024	
España (Bernalte, De Toro, Beltrán)		1º	F45	Cross	1h40:09	20.08.2024	
España (Sevilla, Rodríguez, Martínez)		1º	F65	Cross	2h05:06	20.08.2024	
España (Ortigosa, Dohhou, Moreno)		1º	M35	Cross	1h19:52	20.08.2024	
España (Peña, Fernández, Lucas)		1º	M50	Cross	1h23:20	20.08.2024	
España (Mora, De Torres, Ruiz)		1º	M55	Cross	1h28:04	20.08.2024	
España (Rico, Fervenza, Fernández)		1ª	M70	Medio Maratón	4h44:14	24.08.2024	
España (Poves, García, Oliveira)		1º	F45	10 km M.	3h01:09	17.08.2024	
España (Aranda, García, Periáñez)		1º	M60	10 km M.	2h42:24	17.08.2024	
España (Gibaja, Álvarez, Franco, Colás)		2ª	F55	4x400 m	4:40.50	25.08.2024	

España (Muñoz, Bravo, Carmona, Erete)	2º	M35	4x400 m	3:18.51	25.08.2024	Rec. España
España (Cabrijo, Carreras, Lebrero)	2º	M55	Medio Maratón	4h04:08	24.08.2024	
España (Periáñez, Rodríguez, Cervelló)	2º	M45	20 km M.	5h56:37	25.08.2024	
España (Carvajal, Pérez, Bermúdez)	2º	M55	20 km M.	6h28:37	25.08.2024	
España (De La Calle, Ruz, Vela, López)	3ª	F40	4x400 m	4:18.01	25.08.2024	
España (Monzón, Utasa, Herrero, Bosch)	3º	M50	4x100 m	45.79	17.08.2024	Rec. España
España (Egea, Monasterio, Fabelo)	3º	M50	Medio Maratón	4h03:05	24.08.2024	
España (Fervenza, Fernández, Calvé)	3º	M70	Cross	1h21:37	20.08.2024	
España (Serna, Pérez, Carvajal)	3º	M55	10 km M.	6h28:37	17.08.2024	

Medallistas en Relevos

Álvarez Ruiz	Antonia	2ª	F55	4x400 m		25.08.2024
Bravo Hernández	Alberto	2º	M35	4x400 m		25.08.2024
Carmona Hurtado	Isaac	2º	M35	4x400 m		25.08.2024
Colás Román	Esther	2ª	F55	4x400 m		25.08.2024
Erete Umechuruba	Udomsinachi	2º	M35	4x400 m		25.08.2024
Franco San José	Mª del Carmen	2ª	F55	4x400 m		25.08.2024
Gibaja Sánchez	Juana	2ª	F55	4x400 m		25.08.2024
Muñoz Alonso	Alberto	2º	M35	4x400 m		25.08.2024
Bosch Ortiz	Xavi	3º	M50	4x100 m		17.08.2024
De La Calle Gómez	Sonia	3ª	F40	4x400 m		25.08.2024
Herrero Artero	Pablo	3º	M55	4x100 m		17.08.2024
López Martí	Ángela	3ª	F40	4x400 m		25.08.2024
Monzón Pérez	José David	3º	M50	4x100 m		17.08.2024
Ruz Gutiérrez	Elisabet	3ª	F40	4x400 m		25.08.2024
Utasa Gómez	José Luis	3º	M55	4x100 m		17.08.2024
Vela Marchante	Tamara	3ª	F40	4x400 m		25.08.2024

RELEVOS

España	4º	M35	4x100 m	43.26	17.08.2024
España	4º	M35	4x400 m	3:33.04	25.08.2024





España	4º	M60	4x100 m	50.58	17.08.2024	Rec. España
España	5º	M60	4x400 m	4:10.01	25.08.2024	Rec. España
España	6º	M55	4x400 m	4:07.53	25.08.2024	
España	7ª	F60	4x100 m	1:17.14	17.08.2024	
España	8ª	F35	4x100 m	50.76	17.08.2024	
España	8ª	F50	4x100 m	55.70	17.08.2024	Rec. España
España	13º	M45	4x100 m	50.97	17.08.2024	

Otros Récord de España
Gª Carbajo 80 v M80, C. Alonso 10 km F75, J. Guridi 200 M60

MEDALLERO

	PAIS	ORO	PLATA	BRONCE	TT
1	Estados Unidos	110	73	63	246
2	Alemania	79	66	58	203
3	Gran Bretaña	70	60	57	187
4	Suecia	60	46	68	174
5	España	33	37	33	103
6	Francia	29	29	31	89
7	Finlandia	28	37	24	89
8	Polonia	28	16	25	69
9	Australia	24	32	17	73
10	Canadá	22	19	18	59
11	Italia	20	36	25	81
12	Noruega	14	19	27	60
13	Holanda	14	12	18	44
14	Sudáfrica	13	7	7	27
15	Irlanda	12	13	10	35
16	Dinamarca	12	12	15	39
17	Austria	11	12	9	32
18	República Checa	11	3	3	17
19	Ucrania	8	5	6	19
20	Grecia	8	5	3	16
21	Kenia	7	10	9	26
22	México	7	9	4	20
23	Arabia Saudí	7	4	3	14
24	Japón	6	10	13	29
25	India	6	5	5	17
26	Mongolia	6	0	5	11
27	Letonia	5	8	9	22
28	Portugal	5	5	2	12
29	Hungría	5	4	2	11
30	Brasil	4	7	7	18
31	Estonia	4	6	3	13
32	Bélgica	3	8	6	17
33	Lituania	3	4	3	10
34	Suiza	2	6	1	9
35	Rumanía	2	5	3	10
36	Bulgaria	2	3	1	6
37	Chile	2	2	2	6
38	Hong Kong	2	1	8	11
39	Argentina	2	1	3	6
40	Luxemburgo	2	1	1	4
41	Eslovenia	2	0	1	3
42	Albania	2	0	0	2
43	Trinidad y Tobago	1	2	4	7
43	Colombia	1	2	4	7
44	Cuba	1	1	1	3
45	Turquía	1	1	0	2
47	Nueva Zelanda	1	0	4	5
48	Puerto Rico	1	0	3	4
49	Bahamas	1	0	1	2
50	China	1	0	1	2
51	Argelia	1	0	0	1
51	Kuwait	1	0	0	1
51	Nigeria	1	0	0	1
51	Panamá	1	0	0	1
55	Uruguay	0	2	0	2
56	Mauritania	0	2	0	2
56	Filipinas	0	2	0	2
58	Malta	0	1	2	3
59	Chipre	0	1	1	2
60	Ecuador	0	1	0	1
60	Jamaica	0	1	0	1
60	Senegal	0	1	0	1
60	Sri Lanka	0	1	0	1
60	Túnez	0	1	0	1
60	Venezuela	0	1	0	1
66	Eslovaquia	0	0	4	1
67	Irán	0	0	2	2
68	Armenia	0	0	1	1
68	Egipto	0	0	1	1
68	Malasia	0	0	1	1




400275



World Masters Mountain Running Championship

Canfranc - Pirineos (Huesca), Spain, 13/15 September 2024

UPHILL 6K (13.9)

Pl.	Nombre	Apellidos	PAÍS	Cat	Time
1	Eduard	HERNANDEZ TEIXIDOR	SPAIN	M40	43:45.88
2	Thomas	ROACH	UNITED KINGDOM	M40	44:04.69
3	Andrew	DOUGLAS	UNITED KINGDOM	M35	45:04.52
4	Ian	CONROY	IRELAND	M40	46:00.24
5	Xavier	TOMASA SERRANO	SPAIN	M35	46:16.90
6	Matthieu	GANDOLFI	FRANCE	M40	46:44.88
7	Adrien Karim	CHOUCHOU	ALGERIA	M35	46:49.47
8	Eric	BLAKE	UNITED STATES OF AMERICA	M45	47:02.97
9	Cristofol	CASTANYER SERVERA	SPAIN	M50	47:53.38
10	Thibaut	BERTRAND	FRANCE	M35	48:00.61
11	José	CARVALHO	PORTUGAL	M45	48:18.95
12	Joel	VILA FARRE	SPAIN	M35	48:29.08
13	Israel	PRADO MARTÍN DE LA SIERRA	SPAIN	M40	48:33.67
14	James	LATIMER	UNITED KINGDOM	M45	48:33.91
15	Carlos	POBES ARANDA	SPAIN	M45	48:43.33
16	Marc	ROCADEMBOSCH AMBRÒS	SPAIN	M35	48:52.49
17	Iain	BEST	AUSTRALIA	M35	49:20.96
18	Jordan	GUENETTE	CANADA	M40	49:21.68
19	Chris	GRAUCH	UNITED STATES OF AMERICA	M50	49:33.27
20	Alexander	BARNSTEINER	GERMANY	M50	49:47.48
21	Thierry	LIPPI	FRANCE	M55	50:11.75
22	Jonathan	GENTHON	FRANCE	M35	50:13.53
23	Higinio	GALLEGO PAVÓN	SPAIN	M40	50:19.33
24	Des	KENNEDY	IRELAND	M55	50:41.67
25	Paul	FAULKNER	UNITED KINGDOM	M50	50:45.86
26	Adam	OSBORNE	UNITED KINGDOM	M45	50:57.44
27	Jose Antonio	MURO SUPERVIA	SPAIN	M45	51:39.64
28	Marcos	LOPEZ ARBUES	SPAIN	M50	51:45.91
29	Juan	NAVARRO MORENO	SPAIN	M35	51:50.26
30	Marc	BERNADES OLLE			51:52.84
31	Francesc	MARSOL FONT	SPAIN	M50	51:59.18
32	Daithi	O BEAG	IRELAND	M35	52:03.28
33	Florin Marcel	LAZA	ROMANIA	M50	52:07.16



34	Mariano	VAL TORTOSA	SPAIN	M45	52:10.53
35	Santiago	OVAYA FERNANDEZ	SPAIN	M50	52:15.11
36	William	AVOUAC	FRANCE	M45	52:25.24
37	José Javier	GÓMEZ CALLEJA	SPAIN	M45	53:06.72
38	Camilla	MAGLIANO	ITALY	W35	53:34.29
39	Fernando	BORRAJO DEL RÍO	SPAIN	M60	53:37.91
40	Julio Antonio	IGLESIAS VICENTE	SPAIN	M50	53:39.04
41	Christopher	AYLWARD	IRELAND	M35	53:41.45
42	Alain	BELLAGAMBA	FRANCE	M60	53:47.80
43	Angel	NEVADO IGLESIAS	SPAIN	M45	53:53.99
44	Franco	TORRESANI	ITALY	M60	54:10.71
45	Eckhard	STAIGER	GERMANY	M50	54:18.35
46	Marcel	JOB	GERMANY	M40	55:01.30
47	Bertrand	ITSWEIRE	FRANCE	M55	55:05.70
48	David	PATIÑO UBIA	SPAIN	M40	55:11.44
49	Philip	GOSS	IRELAND	M35	55:13.13
50	Victoria	WILKINSON	UNITED KINGDOM	W45	55:26.73
51	Sladjana	ZAGORAC	SERBIA	W35	55:31.31
52	Colin	DONNELLY	UNITED KINGDOM	M65	55:31.51
53	Jason	WILSON	IRELAND	M35	55:36.29
54	Charlotte	COTTON	BELGIUM	W40	55:37.34
55	Denis	MOLINER	FRANCE	M50	55:52.21
56	Donald	NAYLOR	UNITED KINGDOM	M50	55:57.28
57	Kealey	TIDESWELL	IRELAND	W40	56:14.24
58	Leonardo Damián	DO SANTOS ACOSTA	URUGUAY	M40	56:17.53
59	Jerome	PAVLOVIC	FRANCE	M45	56:19.70
60	Eusebi	SOLÉ TOLDRÀ	ANDORRA	M60	56:22.41

61	Ulrich Richard	MORGEN	GERMANY	M55	56:33.03
62	Rudolf	REITBERGER	AUSTRIA	M50	56:34.67
63	Nives	CAROBBIO	ITALY	W55	56:36.18
64	David	CALLEJON GONZALEZ			56:39.09
65	Jillian	STEPHEN	UNITED KINGDOM	W40	56:41.49
66	Carlos Jesús	HERNÁNDEZ MARICHAL	SPAIN	M50	56:43.59
67	Andrew	PEACE	UNITED KINGDOM	M55	56:45.34
68	Margarita	FULLANA RIERA	SPAIN	W50	56:45.84
69	Francisco	MARTINEZ FERNANDEZ	SPAIN	M50	56:48.67
70	Gilles	FARINA	FRANCE	M65	56:50.64
71	Martin	OBERREITER	CZECHIA (CZECH REPUBLIC)	M35	56:53.49
72	Simon	STRNAD	SLOVENIA	M55	57:02.95
73	Josef	STREICHER	GERMANY	M55	57:05.84
74	Ethan	O'KANE			57:07.57
75	Andrew	WRIGHT	UNITED KINGDOM	M50	57:08.45
76	Iran	PONZETTA	ITALY	M40	57:20.50
77	Miguel	RIBEIRO	PORTUGAL	M45	57:30.39
78	Javier	RODRIGO HERRERO	SPAIN	M45	57:52.07
79	Veronica	SANCHEZ ROMERO	SPAIN	W45	57:58.24
80	Artur-Ianos	MIKLOS	ROMANIA	M50	57:58.59
81	Paul	CORNFORTH	UNITED KINGDOM	M60	57:59.63
82	Carlos	MARTIN NOYA	SPAIN	M55	58:04.70
83	Ciaran	STEED	IRELAND	M45	58:17.65
84	Cristian	STANCU	ROMANIA	M50	58:41.75
85	James	TRAINOR	IRELAND	M35	58:51.64
86	Manuel	ORTEGA LÓPEZ	SPAIN	M45	58:55.74
87	Angela	MUDGE	UNITED KINGDOM	W50	58:56.57
88	Angel	DE LA ENCARNACIÓN MORENO	SPAIN	M55	58:59.19
89	Fernando	SIVERIO LOPEZ	SPAIN	M40	59:02.75
90	Stephen	BROWN	AUSTRALIA	M35	59:09.03
91	Jamie	THIN	UNITED KINGDOM	M55	59:23.30
92	Bienvenido	SÁNCHEZ LÓPEZ	SPAIN	M40	59:25.67
93	Des	CROWE	UNITED KINGDOM	M60	59:31.74
94	Gianluca	DAL BOSCO	ITALY	M55	59:35.84
95	Gianluca	SCARCIA	ITALY	M45	59:41.58
96	Rui	FRESCO	PORTUGAL	M50	59:44.72
97	Pere	MARSE VIDAL	SPAIN	M50	59:47.37
98	Michael	WHYATT	UNITED KINGDOM	M60	59:49.11
99	Robert	THEVENON	FRANCE	M55	1:00:00.68
100	Rebecca	QUINN	IRELAND	W50	1:00:01.69
101	Eric	HANNEQUIN	FRANCE	M60	1:00:01.89
102	Nicolas	LOMONIER	FRANCE	M50	1:00:04.49
103	Todoran	PAULA CLAUDIA	ROMANIA	W35	1:00:07.71
104	Martin	PEACE	UNITED KINGDOM	M55	1:00:08.65
105	Paul	TRAINOR	IRELAND	M35	1:00:12.21
106	Maria Rebeca	MARIÑO TORRADO	SPAIN	W40	1:00:13.01
107	Miha	SCHAFFER	SLOVENIA	M40	1:00:15.10
108	Manuel	PICO BENNASAR	SPAIN	M55	1:00:18.53
109	Lou	OSBORN	UNITED KINGDOM	W50	1:00:22.41
110	Jesús	RODRÍGUEZ LEAL	SPAIN	M55	1:00:23.35
111	Jose	GIL GIL	SPAIN	M50	1:00:26.44
112	Martin	MCDONALD	IRELAND	M65	1:00:27.46
113	Amada De Jesús	SÁNCHEZ RIVERO	SPAIN	W55	1:00:31.10



114	Harald	STECKER	GERMANY	M55	1:00:33.97
115	Miguel	MIRALLES GONZÁLEZ	SPAIN	M50	1:00:34.89
116	Marion	ROUVIER	FRANCE	W45	1:00:48.45
117	Peter	ECCLESTON	UNITED KINGDOM	M40	1:00:51.29
118	Nicoleta Marinela	SASU	ROMANIA	W35	1:00:53.04
119	Aparece	EMANOIL	ROMANIA	M55	1:00:58.34
120	Miguel	ALVAREZ PEREZ	SPAIN	M60	1:01:05.57
121	Oscar	CABEZA TORRALBO	SPAIN	M50	1:01:10.33
122	Rob	TOBIN	IRELAND	M35	1:01:18.54
123	Julia	HLYNSKY	CANADA	W40	1:01:20.77
124	Michel	DUPUY	FRANCE	M55	1:01:21.01
125	Jesus	CRESPO HERRERO	SPAIN	M65	1:01:28.97
126	Daniel	FAYET	FRANCE	M45	1:01:31.56
127	Thierry	PECHERAND	FRANCE	M50	1:01:36.63
128	Hazel	ROBINSON	UNITED KINGDOM	W50	1:01:38.87
129	Guy	ILLINGWORTH	UNITED KINGDOM	M55	1:01:44.88
130	Irene	GORBAN	FRANCE	W40	1:01:48.76
131	Kurt	MOSER	SWITZERLAND	M60	1:02:17.19
132	Stéphane	FERRIERE	FRANCE	M50	1:02:19.59
133	William	FLECK	UNITED KINGDOM	M45	1:02:21.52
134	Inmaculada	PEREIRO GONZALEZ	SPAIN	W50	1:02:21.58
135	Dafydd	ROBERTS	UNITED KINGDOM	M60	1:02:23.94
136	Martin	HENNESSY	IRELAND	M40	1:02:26.12
137	Paul	FLYNN	IRELAND	M55	1:02:30.69
138	Josep	LLEVADOT LLOBERA	SPAIN	M55	1:02:34.60
139	Petre	DRAGOMIR	ROMANIA	M55	1:02:34.79
140	Pól	Ó MURCHÚ	IRELAND	M40	1:02:37.46
141	Norbert	SCHNEIDER	GERMANY	M55	1:02:56.01
142	Claudia	HELFENBERGER	SWITZERLAND	W55	1:02:56.06
143	Miguel Angel	GARCIA GUTIERREZ	SPAIN	M65	1:03:02.04
144	David	MARTÍNEZ GALINDO			1:03:02.38

145	David	FERRANDEZ CAÑADELL	SPAIN	M55	1:03:04.93
146	Jonathan	DEEGAN	UNITED KINGDOM	M55	1:03:09.77
147	Stephane	DANJOU	FRANCE	M55	1:03:16.78
148	Conor	NOLAN	IRELAND	M65	1:03:24.49
149	Maria	RAMIS ESTEVA	SPAIN	W45	1:03:27.89
150	Maialen	SAN SEBASTIAN KORTAJARENA			1:03:30.60
151	Mark	ALEXANDER	IRELAND	M50	1:03:32.01
152	Regina	RIEGER	GERMANY	W40	1:03:43.81
153	Josep	GULTRESA LÓPEZ	SPAIN	M60	1:03:50.78
154	Patricia	PUKLOVA	SLOVAKIA	W35	1:03:52.01
155	Dinaira	GONZALEZ	VENEZUELA	W35	1:04:04.31
156	Juhani	KUITTINEN	FINLAND	M60	1:04:18.03
157	Salvador	MILLAN MARCO	SPAIN	M50	1:04:20.00
158	Armelle	CAILLET	FRANCE	W55	1:04:22.88
159	Romanciuc	GEORGETA ALEXANDRA	ROMANIA	W35	1:04:24.56
160	Christine	TANNER	SWITZERLAND	W60	1:04:35.90
161	Alexander	REIST	SWITZERLAND	M35	1:04:40.48
162	Graham	BUSHE	IRELAND	M55	1:04:40.71
163	Shileen	O'KANE	IRELAND	W55	1:04:49.65
164	Mauro	MUSCAS	ITALY	M60	1:04:59.76
165	Daniel	LANNE	FRANCE	M65	1:05:04.58
166	Francis	BIELMANN	SWITZERLAND	M60	1:05:05.30
167	Roberto	MORETTI	ITALY	M60	1:05:10.12
168	Kenneth	BATES	IRELAND	M50	1:05:13.02
169	Elke	KELLER	GERMANY	W55	1:05:13.05
170	Karen	WILTON	UNITED KINGDOM	W50	1:05:20.05
171	Alexandra	GUNDEL	GERMANY	W55	1:05:21.01
172	Maciej	MILOTA	POLAND	M60	1:05:38.10
173	Charlie	WOODCOCK	UNITED KINGDOM	W50	1:05:41.75
174	Yves	SAURAT	FRANCE	M70	1:05:48.47
175	Flavio	CIRRONIS	ITALY	M60	1:05:51.85
176	Olga Patricia	RABADAN DE LA PUENTE	SPAIN	W45	1:05:54.53
177	Bojan	KOŽUH	SLOVENIA	M60	1:06:02.94
178	Gertrud	OTT	GERMANY	W60	1:06:03.45
179	Ide	KELLEHER	IRELAND	W50	1:06:10.94
180	Javier	PIZARRO GARCIA	SPAIN	M40	1:06:14.75
181	Lucio	DE ECCHER	ITALY	M55	1:06:19.10
182	Alain	CHANCEL	FRANCE	M60	1:06:21.03
183	Jose Maria	LACOMA LOPEZ	SPAIN	M55	1:06:28.26
184	Clare	SULLIVAN	IRELAND	W40	1:06:44.00
185	Michal	KRÁL	CZECHIA (CZECH REPUBLIC)	M35	1:06:48.26
186	Anita	ORTIZ	UNITED STATES OF AMERICA	W60	1:06:51.23
187	Aurelio	MOSCATO	ITALY	M70	1:06:54.58
188	Pedro Antonio	RODRÍGUEZ GIJÓN	SPAIN	M65	1:07:06.64
189	Urška	TROBEC	SLOVENIA	W55	1:07:07.16
190	Pedro	CANALS NAVARRO	SPAIN	M60	1:07:15.10
191	David	NÚÑEZ PUJOL	SPAIN	M55	1:07:30.05
192	Zbigniew Wieslaw	PODWIKA GUCWA	SPAIN	M45	1:07:35.77
193	Jonathan	WHITAKER	UNITED KINGDOM	M60	1:07:36.81
194	Gottfried	DRLICEK	AUSTRIA	M65	1:07:41.40
195	Zbigniew	RADOMSKI	POLAND	M70	1:07:46.94
196	Bill	CARTY	IRELAND	M50	1:07:51.20
197	Adrian	DAVIS	UNITED KINGDOM	M60	1:07:51.29

198	Derek	HUNTER	IRELAND	M55	1:07:59.24
199	Gema	OLAVE ANDRADE	SPAIN	W45	1:08:18.32
200	Nancy	HOBBS	UNITED STATES OF AMERICA	W60	1:08:19.53
201	Karen	CREAN	IRELAND	W45	1:08:22.91
202	Yolanda	MONSERRATE AMELA	SPAIN	W50	1:08:24.60
203	Micheal	MCSWEENEY	IRELAND	M50	1:08:34.12
204	Bryan	LANIGAN	IRELAND	M35	1:08:35.32
205	Bianca	SCHEDER	GERMANY	W35	1:08:35.46
206	John	HEPBURN	UNITED KINGDOM	M60	1:08:36.64
207	Pascal	AMIEL	FRANCE	M55	1:08:41.96
208	Eusébio	LOPES	PORTUGAL	M60	1:08:50.42
209	Juan Francisco	CARRILLO MARTÍNEZ	SPAIN	M45	1:08:51.97
210	Giuseppe	BULGARI	ITALY	M40	1:09:02.34
211	Robert	ASO	FRANCE	M65	1:09:02.48
212	Heiko	WILMES	GERMANY	M50	1:09:14.17
213	Andy	DICKENSON	UNITED KINGDOM	M60	1:09:16.24
214	Rafael	MARTINEZ MARTINEZ	SPAIN	M70	1:09:20.10
215	Christine	DÖRSCHER	GERMANY	W45	1:09:20.56
216	Raul	GRIÑAN SERRANO	SPAIN	M40	1:09:32.00
217	Mari	JOHNSTON	IRELAND	W55	1:09:35.03
218	Presen	PUYAL ARTIEDA	SPAIN	W50	1:09:42.27
219	Dave	STEPHENSON	UNITED KINGDOM	M60	1:09:46.15
220	Alejandro	FIGUEROA	URUGUAY	M35	1:10:12.51
221	Josef	OFNER	AUSTRIA	M65	1:10:32.20
222	Mauro	CONTINI	ITALY	M65	1:10:32.92
223	Antonio	LEUZZI	ITALY	M50	1:10:40.24
224	Frederic	GARRIDO VILAJUANA	SPAIN	M65	1:10:40.41
225	Jose Antonio	SALGADO MANGAS	SPAIN	M60	1:10:42.10
226	Liam	LYNCH	IRELAND	M65	1:11:01.88
227	Silvia	AGUT FUENTES	SPAIN	W50	1:11:20.48
228	Leonardo	GARCIA RODRIGUEZ	SPAIN	M60	1:11:23.84
229	Carmel	FITZGIBBON	IRELAND	W40	1:11:37.83
230	Matthew	ALEXANDER	IRELAND	M70	1:11:39.50
231	Craig	KENWORTHY	UNITED STATES OF AMERICA	M60	1:11:48.66
232	Paul	CRABTREE	UNITED KINGDOM	M55	1:11:54.21
233	Eimear	PURDUE	IRELAND	W40	1:11:58.58
234	Sabina Maria	RICO CAMPILLO	SPAIN	W40	1:11:59.32
235	Ivica	ŽLOGAR	SLOVENIA	W55	1:12:03.89
236	Javier	BISBAL MARTÍN	SPAIN	M65	1:12:13.27
237	Kerstin	KRABATH	AUSTRIA	W40	1:12:27.29
238	Wilson	MCALISTER	UNITED KINGDOM	M60	1:12:31.85
239	Herman	PACHER	GERMANY	M65	1:12:45.60
240	José Antonio	SERRANO PÉREZ	SPAIN	M70	1:12:47.53
241	Otto	HÖRMANN	GERMANY	M65	1:12:49.21
242	Paula	DONNELLAN WALSH	IRELAND	W45	1:13:01.07
243	Fabrice	FORTE	FRANCE	M45	1:13:01.36
244	Sareen	WALSH	IRELAND	W50	1:13:08.78
245	Agnès	BARDY	FRANCE	W65	1:13:08.80
246	Carlos	SANTORO LÓPEZ	SPAIN	M70	1:13:14.06
247	David	RAMIREZ CORTES	SPAIN	M45	1:13:19.45
248	Lindsay	BUCK	UNITED KINGDOM	W60	1:13:32.20
249	Andrej	ČERNE	SLOVENIA	M55	1:13:35.05
250	Rebecca	WEIGHT	UNITED KINGDOM	W65	1:13:41.37

251	Eduard	SIMAN	CZECHIA (CZECH REPUBLIC)	M55	1:13:52.18
252	Shona	STONE	UNITED KINGDOM	W50	1:14:03.56
253	Kieran	MEEGAN	IRELAND	M55	1:14:17.97
254	Esther	MOLINERO GONZÁLEZ	SPAIN	W55	1:14:22.85
255	Marina	QUINLAN	IRELAND	W35	1:14:33.70
256	Gaetan	LEBAS			1:14:33.78
257	Margaret	HASSETT	IRELAND	W45	1:14:37.31
258	Jesus Javier	BARRIO MARTINEZ	SPAIN	M55	1:14:39.21
259	Helene	WHITAKER	UNITED KINGDOM	W55	1:14:42.86
260	Iole	RONCHI	ITALY	W65	1:14:45.76
261	Roland	ESSLER	GERMANY	M60	1:15:00.45
262	Ann Marie	JONES	UNITED KINGDOM	W70	1:15:03.62
263	Gerard	DOWN	IRELAND	M65	1:15:08.41
264	Viera	HALASOVA	SLOVAKIA	W60	1:15:13.28
265	Drahomíra	POPRACOVÁ	SLOVAKIA	W65	1:15:13.32
266	Jürgen	SIGLER	GERMANY	M70	1:15:42.42
267	Michael	PHILLIPS	AUSTRALIA	M65	1:15:52.79
268	Elaine	LANGLEY	IRELAND	W35	1:16:06.14
269	Paul	CARR	UNITED STATES OF AMERICA	M60	1:16:06.77
270	Eric	MILLET	FRANCE	M55	1:16:19.80
271	Jorge	ARAMBURO VILCHES			1:16:20.82
272	Sarah	WHELAN	IRELAND	W40	1:16:34.38
273	Jindra	ZAHÁLKOVÁ	CZECHIA (CZECH REPUBLIC)	W60	1:16:34.62
274	Jorge Luis	SANDOVAL			1:16:48.52
275	Sonja	DEISS	GERMANY	W45	1:16:50.55
276	Sean	MANNING	IRELAND	M50	1:16:58.62
277	Eduardo	ESCORIZA ABRIL	SPAIN	M50	1:17:12.36
278	Stephanie	ILLINGWORTH	UNITED KINGDOM	W55	1:17:17.34
279	Jose Luis	MARTINEZ CATALAN	SPAIN	M70	1:17:27.32
280	Ulrike	SUTTKUS	GERMANY	W55	1:17:55.91
281	Robert	BURN	UNITED KINGDOM	M70	1:18:30.03
282	Brigitte	HOFFMANN	GERMANY	W65	1:18:36.89
283	Maria Isabel	FERNANDEZ COBOS	SPAIN	W55	1:18:49.19
284	Siegfried	BLUM	GERMANY	M70	1:19:14.67
285	Teresa	FORN MUNNE	SPAIN	W60	1:19:15.24
286	Francisco	DÍAZ PLATA	SPAIN	M65	1:19:32.54
287	Delia	CUPSA	ROMANIA	W45	1:19:32.60
288	Gianfranco	FERRARI	ITALY	M70	1:20:07.75
289	Alfonso	LOPEZ LOPEZ	SPAIN	M45	1:20:10.78
290	Nicky	BUTLER	UNITED KINGDOM	W60	1:20:27.14
291	Martine	BEDIEE	FRANCE	W65	1:20:35.10
292	James	ST JOHN	IRELAND	M65	1:20:41.80
293	Miguel Angel	GARMENDIA LARREA	SPAIN	M60	1:20:50.01
294	Joseph	LALOR	IRELAND	M70	1:20:58.93
295	Salve Valeria	TORRI	ITALY	W60	1:21:03.61
296	Donal	O'KANE	IRELAND	M60	1:21:08.34
297	Vittorio	CIRESA	ITALY	M65	1:21:17.28
298	Maryse	BECHET	FRANCE	W60	1:21:20.73
299	Isidro	RODRÍGUEZ MARTÍN	SPAIN	M70	1:21:39.48
300	Mary	GREEN	UNITED KINGDOM	W65	1:21:43.19
301	Peter	BELL	IRELAND	M70	1:21:46.72
302	Aline	VILETTE	FRANCE	W50	1:21:52.36
303	Iveta	MCDONNELL	IRELAND	W40	1:21:56.94

304	Florinela	CHIFOR	SPAIN	W55	1:22:05.62
305	Flavio	TOMMASINI	ITALY	M70	1:22:08.66
306	Ombretta	BELLORINI	ITALY	W55	1:22:25.17
307	Brendan	LAWLOR	IRELAND	M60	1:22:26.51
308	John	O'NEILL	IRELAND	M70	1:22:29.89
309	Judith	ARTIGAS DALMAU	SPAIN	W45	1:22:39.64
310	Anne-Marie	PAUGET-LACLAU			1:22:45.35
311	Sandra	CORTES HIDALGO	SPAIN	W45	1:23:24.00
312	Ulrike	HOFFMANN	AUSTRIA	W70	1:24:12.73
313	Andre	CORNET	FRANCE	M65	1:25:13.70
314	Alois	FINK	AUSTRIA	M75	1:25:35.90
315	Gloria	SUCIU	ROMANIA	W55	1:25:42.89
316	Marinela	SZEKELY	ROMANIA	W45	1:25:51.82
317	Eva María	MUELAS MATEO	SPAIN	W45	1:26:11.36
318	Therese	CORNET	FRANCE	W65	1:27:20.82
319	Eavan	LONG	IRELAND	W50	1:27:26.60
320	Chiara	DI LENARDO	ITALY	W60	1:27:58.65
321	Dot	PATTON	UNITED KINGDOM	W65	1:28:05.41
322	Lesley	MALARKEY	UNITED KINGDOM	W75	1:29:26.95
323	Malachy	DOYLE	IRELAND	M70	1:29:38.54
324	Nicholas	MOORE	UNITED KINGDOM	M65	1:30:28.69
325	Régis	MICHEL	FRANCE	M75	1:30:47.25
326	Guy	WHITMARSH			1:31:16.97
327	Domingo	PÉREZ RUÍZ	SPAIN	M70	1:31:38.87
328	Antonio	MOHEDANO RODRIGUEZ	SPAIN	M75	1:31:53.83
329	Anabela	SANTOS	PORTUGAL	W50	1:32:08.82
330	John	CORRY	IRELAND	M65	1:32:33.64
331	Monika	STADLER	AUSTRIA	W60	1:32:33.91
332	Richard	FERGUSON	UNITED STATES OF AMERICA	M65	1:33:39.47
333	Siobhán	FOLEY	IRELAND	W55	1:34:34.79
334	Libuse	VLACHYNSKA	CZECHIA (CZECH REPUBLIC)	W60	1:35:22.32
335	Vivian	O'GORMAN	IRELAND	M65	1:35:31.15
336	Mari Carmen	MOLINA PUYO	SPAIN	W50	1:36:23.77
337	Steve	HERINGTON	UNITED KINGDOM	M75	1:36:54.85
338	Caren	CRABTREE	UNITED KINGDOM	W50	1:37:06.46
339	Jane	MOTTRAM	UNITED KINGDOM	W65	1:40:00.53
340	Domingo	ORTEGA MEDINA	SPAIN	M75	1:41:46.28
341	Jose	OROZCO SOSA			1:41:46.43
342	René	FÜRST	SWITZERLAND	M60	1:42:40.08
343	Francisco Luis	BLASCO QUEROL	SPAIN	M70	1:44:49.86
344	Walter	BIANCHI	ITALY	M75	1:46:25.21
345	William	BROWN	IRELAND	M70	1:48:20.98
346	Elisabeth	SPRINGER	GERMANY	W75	1:49:10.28
347	Luz Maria	SERRATOS GALINDO			1:51:43.93
348	Federica	VILLA MARQUEZ			1:51:44.41
349	Maria Beatriz	MORENO GONZALEZ	SPAIN	W40	1:55:51.46
350	Concepcion	LOPEZ MENDEZ	SPAIN	W55	1:56:35.14
351	Hazel	STAPLETON	IRELAND	W75	1:56:51.52
352	Milena	BROZOVA	CZECHIA (CZECH REPUBLIC)	W60	1:58:19.98

Abandonos (4)

DNF	John	BROWN			Abandono
DNF	Günther	NOLZ	AUSTRIA	M75	Abandono

DNF	Christine	BURN	UNITED KINGDOM	W70	Abandono
DNF	Lourdes	MARTÍNEZ PADIN	SPAIN	W65	Abandono

Descalificados (7)

DSQ	Jonathan	FORTÉ	FRANCE	M35	Descalificado
DSQ	Gerard	MALONEY	IRELAND	M60	Descalificado
DSQ	Adolfo	ACCALAI	ITALY	M70	Descalificado
DSQ	Antonio	VOTANO	ITALY	M65	Descalificado
DSQ	Claudio	MILAN	ITALY	M75	Descalificado
DSQ	Josef	URBAN	CZECHIA (CZECH REPUBLIC)	M65	Descalificado
DSQ	Miroslav	KRATOCHVIL	CZECHIA (CZECH REPUBLIC)	M65	Descalificado

Clasificaciones por equipos - UPHILL

HOMBRES

M35

1.	España	13
2	Irlanda	33
3.	Francia	35
4.	Australia	23 (2 atletas)

M40

1.	España	13
2.	Irlanda	36
3.	Ucrania	17 (2 atletas)
4.	Italia	30 (2 atletas)

M45

1.	España	17
2.	Gran Bretaña	26
3.	Francia	36 (2 atletas)
4.	Portugal	14 (2 atletas)

M50

1.	España	12
2.	Gran Bretaña	32
3.	Rumanía	42
4.	Alemania	45
5.	Francia	57
6.	Irlanda	86

M55

1.	Francia	16
2.	Alemania	27
3.	Gran Bretaña	28
4.	España	31
5.	Irlanda	49
6.	Rumanía	39 (2 atletas)
7.	Italia	39 (2 atletas)
8.	Eslovenia	40 (2 atletas)

M60

1.	Gran Bretaña	19
2.	España	22
3.	Francia	30
4.	Italia	33
5.	Suiza	62
6.	Estados Unidos	63 (2 atletas)
7.	Irlanda	71 (2 atletas)

M65

1.	España	17
2.	Francia	19
3.	Irlanda	23
4.	Austria	20 (2 atletas)
5.	Gran Bretaña	25 (2 atletas)
6.	Alemania	33 (2 atletas)
7.	Italia	34 (2 atletas)

M70

1.	España	17
2.	Italia	30
3.	Irlanda	33
4.	Alemania	19 (2 atletas)

M75

1.	España	8 (2 atletas)

MUJERES

W35

1.	Rumanía	14
2.	Irlanda	36 (2 atletas)

W40

1.	Irlanda	19
2.	España	30

W45

1.	España	11
2.	Irlanda	26
3.	Alemania	19 (2 atletas)
4.	Rumanía	27 (2 atletas)

W50

1.	Gran Bretaña	11
2.	España	17
3.	Irlanda	25

W-55

1.	Alemania	27
2.	España	28
3.	Irlanda	33
4.	Eslovenia	18 (2 atletas)
5.	Gran Bretaña	25 (2 atletas)

W60

1.	República Checa	36
2.	Estados Unidos	7 (2 atletas)
3.	Gran Bretaña	14 (2 atletas)
4.	Italia	22 (2 atletas)

W65

1.	Francia	15
2.	Gran Bretaña	18



LONG DISTANCE 34K (14.9)

Pl.	Nombre	Apellidos	PAÍS	Cat	Time	
1	Thomas	ROACH	UK M40 TEAM	M	M40	3:06:29.56
2	Daniel	REMÓN SEÑORÁN	SPAIN M40 TEAM	M	M40	3:16:01.79
3	Antonio Alfonso	RUIZ ROJO	SPAIN M35 TEAM	M	M35	3:16:31.45
4	Diego Ramon	SIMON	ARGENTINA M35 INDIVIDUAL	M	M35	3:17:45.25
5	Josselin	ABERLENC	FRANCE M35 TEAM	M	M35	3:21:11.05
6	David	LOPEZ CASTAN	SPAIN M40 TEAM	M	M40	3:23:49.71
7	Adrien Karim	CHOUCHOU	ALGERIA M35 INDIVIDUAL	M	M35	3:25:04.69
8	Alfonso	DE MOYA SANCHEZ	SPAIN M40 TEAM	M	M40	3:26:16.04
9	Fidel	FERNANDEZ VARELA	SPAIN M40 TEAM	M	M40	3:27:28.16
10	Santiago	MEZQUITA FERNÁNDEZ	SPAIN M45 TEAM	M	M45	3:28:05.04
11	Federico	LOSADA CONDE	SPAIN M45 TEAM	M	M45	3:28:45.31
12	Hugo	SÁNCHEZ LORENTE	SPAIN M40 TEAM	M	M40	3:29:34.74
13	Stefan Nicu	MACARIE	ROMANIA M45 TEAM	M	M45	3:30:20.81
14	Jesús	ÁLVAREZ MORALES	SPAIN M40 TEAM	M	M40	3:31:04.93
15	Said Hernan	LOPEZZ	COLOMBIA M50 INDIVIDUAL	M	M50	3:32:19.87
16	Samuel	TÉCHENÉ	FRANCE M45 TEAM	M	M45	3:32:56.27
17	Pablo	VILLALOBOS BAZAGA	SPAIN M45 TEAM	M	M45	3:35:10.49
18	Ivan	MARTÍNEZ PERTUSA	SPAIN M35 TEAM	M	M35	3:35:45.91
19	Adam	CUNNINGHAM	IRELAND M35 TEAM	M	M35	3:36:02.54
20	Santiago	OVAYA FERNANDEZ	SPAIN M50 TEAM	M	M50	3:37:26.47
21	Federico	MALAVER VERA	COLOMBIA M35 INDIVIDUAL	M	M35	3:38:03.86
22	Mark	BURLEY	UK M35 TEAM	M	M35	3:38:30.87
23	Juanjo	PINILLA ALVAREZ	SPAIN M45 TEAM	M	M45	3:40:20.34
24	Camilla	MAGLIANO	ITALY W35 INDIVIDUAL	F	W35	3:40:23.28
25	Alfonso	SOLER MONTERO	SPAIN M40 TEAM	M	M40	3:41:56.29
26	Diego	HERNÁNDEZ RUBIO	SPAIN M35 TEAM	M	M35	3:42:06.44

27	Karl	GRAY	UK M50 INDIVIDUAL	M	M50	3:43:08.12
28	Alberto	RIVERA PIZARRO	SPAIN M45 TEAM	M	M45	3:43:30.55
29	Marcos	LONGARES ARAQUE	SPAIN M40 TEAM	M	M40	3:43:36.82
30	Marc	BERNADES OLLE		M		3:44:15.38
31	Iván	SANGIAO DARRIBA	SPAIN M35 TEAM	M	M35	3:44:21.63
32	David	GARCIA BARRIO	SPAIN M40 TEAM	M	M40	3:44:40.19
33	Roberto S	SANCHO MARTINEZ	SPAIN M50 TEAM	M	M50	3:44:41.40
34	Florin Marcel	LAZA	ROMANIA M50 TEAM	M	M50	3:44:41.88
35	Fernando	MONTES FERNANDEZ	SPAIN M35 TEAM	M	M35	3:44:53.22
36	Thierry	LIPPI	FRANCE M55 TEAM	M	M55	3:45:09.36
37	Emilio	MONTILLA FERNÁNDEZ	SPAIN M50 TEAM	M	M50	3:45:40.95
38	Glendor	RODRÍGUEZ HERNÁNDEZ	SPAIN M45 TEAM	M	M45	3:46:07.49
39	Sergio	MARTÍN HERNÁNDEZ	SPAIN M45 TEAM	M	M45	3:47:16.65
40	José Manuel	LEÓN MEDINA	SPAIN M50 TEAM	M	M50	3:47:16.65
41	Ivan	BOURGEOIS	FRANCE M50 TEAM	M	M50	3:47:55.19
42	Donatas	JOCIUS	LITHUANIA M35 INDIVIDUAL	M	M35	3:48:07.01
43	Gabino	FERNÁNDEZ GRANERO	SPAIN M55 TEAM	M	M55	3:48:10.15
44	Gustavo	JIMENEZ ROSILLO	ECUADOR M50 INDIVIDUAL	M	M50	3:50:05.67
45	Eduard	VILLALBA AGUILAR	SPAIN M35 TEAM	M	M35	3:50:47.86
46	Raul	QUILEZ GOMEZ	SPAIN M50 TEAM	M	M50	3:51:33.91
47	Alexander	BARNSTEINER	GERMANY M50 TEAM	M	M50	3:51:44.03
48	Bruno	MARIN	FRANCE M55 TEAM	M	M55	3:52:02.12
49	Luis	TOAQUIZA CAIZA	ECUADOR M45 INDIVIDUAL	M	M45	3:52:48.63
50	Esteve	MORENO VIÑAS	ANDORRA M55 INDIVIDUAL	M	M55	3:53:41.67
51	Sergio	PÉREZ ESTEBAN	SPAIN M45 TEAM	M	M45	3:54:00.22
52	Eduard	FERNANDEZ BOSCH	SPAIN M35 TEAM	M	M35	3:54:41.68
53	Mylène	DA COSTA REIS	FRANCE W35 INDIVIDUAL	F	W35	3:54:50.56
54	Josef	ECKER	GERMANY M45 INDIVIDUAL	M	M45	3:55:02.88
55	Manuel	GONZALEZ FRANCISCO	SPAIN M45 TEAM	M	M45	3:55:21.69
56	Jordi	MARTIN PASCUAL	SPAIN M55 TEAM	M	M55	3:55:50.14
57	Jose	MARTÍNEZ LORDEN	SPAIN M55 TEAM	M	M55	3:57:32.64
58	Mario	ESTEBAN ESCRIBANO	SPAIN M50 TEAM	M	M50	3:57:43.02
59	Christopher	RAMPLING	UK M35 TEAM	M	M35	3:58:05.20
60	Juan Jose	CARBONELL GRAU	SPAIN M55 TEAM	M	M55	3:58:38.94
61	Cristian George	DOBRE	ROMANIA M45 TEAM	M	M45	3:58:41.11
62	Carlos	GARCIA RECONDO	SPAIN M55 TEAM	M	M55	3:58:48.59
63	David	LEBRAY	FRANCE M45 TEAM	M	M45	3:58:59.92
64	Maud	COMBARIEU	FRANCE W45 TEAM	F	W45	3:59:15.41
65	Raúl	BASTIDA GARCÍA	SPAIN M45 TEAM	M	M45	4:01:04.28
66	Jose Antonio	ALGUETA MARIN	SPAIN M50 TEAM	M	M50	4:01:12.74
67	Sladjana	ZAGORAC	SERBIA W35 INDIVIDUAL	F	W35	4:01:26.12
68	José María	GARCÍA DOMÍNGUEZ	SPAIN M50 TEAM	M	M50	4:01:35.65
69	Lee	O'BOYLE	IRELAND M40 TEAM	M	M40	4:01:40.96
70	Sergio	SÁNCHEZ MARTÍNEZ		M		4:01:59.49
71	Vladimir	FABUS	SLOVAKIA M55 INDIVIDUAL	M	M55	4:02:11.07
72	Eduardo	GONZALEZ GOMEZ		M		4:02:12.75
73	Patrice	KERVEVAN	FRANCE M60 TEAM	M	M60	4:02:14.45
74	Julio	ROMÁN AGUILAR	PARAGUAY M45 INDIVIDUAL	M	M45	4:02:25.56
75	Meltxor	IZA		M		4:02:40.23
76	Santiago	IRICIBAR GONZÁLEZ	SPAIN M55 TEAM	M	M55	4:03:03.62
77	Juan Jesus	SANTAMARÍA FRAGUA	SPAIN M50 TEAM	M	M50	4:03:25.56
78	Lauren	PURETZ	USA W40 INDIVIDUAL	F	W40	4:04:37.80
79	Jonah	BACKSTROM	USA M50 INDIVIDUAL	M	M50	4:05:34.79

80	Fabrizio	FASCENDINI	ITALY M45 INDIVIDUAL	M	M45	4:07:05.71
81	Beatriz	ROMAN SORIANO	SPAIN W35 TEAM	F	W35	4:07:17.87
82	Jose Manuel	GONZALEZ SANTAMARIA	SPAIN M55 TEAM	M	M55	4:07:30.07
83	Juan	CLEMENTE SANZ	SPAIN M45 TEAM	M	M45	4:08:07.90
84	Juan Francisco	PÉREZ VELARDE	SPAIN M50 TEAM	M	M50	4:08:22.61
85	Jesus	MOLINA LOPEZ	SPAIN M50 TEAM	M	M50	4:08:50.32
86	Mikel	SANZ SANTANDER	SPAIN M45 TEAM	M	M45	4:08:57.07
87	Manuel	ORTEGA BUSTOS	SPAIN M50 TEAM	M	M50	4:09:12.03
88	Herve	LEFEVRE	FRANCE M60 TEAM	M	M60	4:09:31.56
89	Jessica	TIPÁN GUTIÉRREZ	SPAIN W35 TEAM	F	W35	4:10:21.83
90	Eleuteri	ADELANTADO GUITART	SPAIN M60 TEAM	M	M60	4:10:24.36
91	Susana	RODRÍGUEZ ECHEVERRÍA	PORTUGAL W50 TEAM	F	W50	4:10:30.75
92	Juan Manuel	LLOSA RODRIGUEZ	URUGUAY M35 TEAM	M	M35	4:10:31.60
93	Jillian	STEPHEN	UK W40 TEAM	F	W40	4:10:51.48
94	Paloma	LOBERA GRAU	SPAIN W45 TEAM	F	W45	4:11:19.19
95	Enrique	SANCHEZ	COLOMBIA M55 TEAM	M	M55	4:11:20.27
96	Andres	GARCIA LOPEZ	SPAIN M50 TEAM	M	M50	4:12:11.39
97	Michel	BOWIE	FRANCE M50 TEAM	M	M50	4:12:23.93
98	Adolfo	GARRIDO FERNANDEZ	SPAIN M55 TEAM	M	M55	4:12:37.92
99	Angels	LLOBERA VICENS	SPAIN W40 TEAM	F	W40	4:12:55.63
100	Daniel	DEL PUERTO COSENZA	URUGUAY M50 TEAM	M	M50	4:13:44.98
101	Jerome	GRASLAND	FRANCE M35 TEAM	M	M35	4:14:13.43
102	Gilles	FARINA	FRANCE M65 TEAM	M	M65	4:14:13.67
103	Rémi	DAUCE	FRANCE M45 TEAM	M	M45	4:14:13.67
104	Axier	URRESTI RIVERO	SPAIN M45 TEAM	M	M45	4:14:46.94
105	Vilma	GIMÉNEZ CABRERA	PARAGUAY W45 TEAM	F	W45	4:15:17.63
106	Eusebi	SOLÉ TOLDRÀ	ANDORRA M60 INDIVIDUAL	M	M60	4:15:35.14
107	Ander	UNZURRUNZAGA YURREBASO	SPAIN M60 TEAM	M	M60	4:16:03.81
108	Vicente	TORRECILLA CUENCA	SPAIN M55 TEAM	M	M55	4:16:16.11
109	Miguel	ALVAREZ PEREZ	SPAIN M60 TEAM	M	M60	4:16:20.20
110	Fernando	GARCÍA GARCÍA	SPAIN M50 TEAM	M	M50	4:16:46.94
111	Aparece	EMANOIL	ROMANIA M55 TEAM	M	M55	4:17:38.74
112	Sebastien	DOUMENC	FRANCE M50 TEAM	M	M50	4:17:58.01
113	José	CAMPAR	PORTUGAL M50 TEAM	M	M50	4:18:25.98
114	José Antonio	GONZÁLEZ CLEMENTE	SPAIN M55 TEAM	M	M55	4:18:58.76
115	Jose María	MIGUÉLEZ ANTÓN	SPAIN M50 TEAM	M	M50	4:19:12.27
116	Carlos	ALLUE ALARCON		M		4:19:40.97
117	Xavi	SÁNCHEZ NAVARRO		M		4:20:26.51
118	Jon	IBARGÜEN MATA	SPAIN M60 TEAM	M	M60	4:21:04.16
119	Miguel	RIBEIRO	PORTUGAL M45 INDIVIDUAL	M	M45	4:21:41.08
120	Rui	FRESCO	PORTUGAL M50 TEAM	M	M50	4:21:41.08
121	Javier	RODRIGO HERRERO	SPAIN M45 TEAM	M	M45	4:21:46.87
122	Antonio	JUAN AZORIN	SPAIN M45 TEAM	M	M45	4:22:12.89
123	Ruben	SANCHEZ PAÑOS	SPAIN M45 TEAM	M	M45	4:24:04.53
124	Miryam	PAREDES ACOSTA	PARAGUAY W35 TEAM	F	W35	4:24:43.44
125	Elisa	MARTÍN TARILONTE	SPAIN W45 TEAM	F	W45	4:25:02.02
126	Kenneth	BATES	IRELAND M50 TEAM	M	M50	4:26:18.31
127	Paul	MAHON	IRELAND M55 TEAM	M	M55	4:26:18.79
128	Elbio Gustavo	SOSA CHOPITEA	URUGUAY M45 TEAM	M	M45	4:26:38.80
129	Oscar	FABREGAT ANDRES	SPAIN M45 TEAM	M	M45	4:26:46.76
130	Antonio	GALÁN RODRÍGUEZ	SPAIN M55 TEAM	M	M55	4:26:50.86
131	Santiago	RAMIREZ BUSTILLOS	MEXICO M50 TEAM	M	M50	4:27:39.80
132	Zagrean	AURELIAN GRIGORE	ROMANIA M45 TEAM	M	M45	4:28:00.06

133	Jon Mikel	TREBOLAZABALA QUIRANTE	SPAIN M45 TEAM	M	M45	4:28:39.13
134	Ulrich Richard	MORGEN	GERMANY M55 INDIVIDUAL	M	M55	4:29:02.76
135	Toni	TUPALA	FINLAND M45 INDIVIDUAL	M	M45	4:29:17.71
136	Petre	DRAGOMIR	ROMANIA M55 TEAM	M	M55	4:29:29.53
137	Ivan	BARTOLO GARCIA	SPAIN M45 TEAM	M	M45	4:29:34.12
138	Angela	MUDGE	UK W50 TEAM	F	W50	4:30:02.16
139	Irantzu	CHINCHETRU MARTINEZ	SPAIN W45 TEAM	F	W45	4:30:52.53
140	Sophie	MULLINS	UK W40 TEAM	F	W40	4:31:10.84
141	Maria Ines	REGUSCI BRUNNINGHAUSEN	URUGUAY W45 TEAM	F	W45	4:31:53.51
142	Juan Manuel	PIMENTEL PÉREZ	SPAIN M45 TEAM	M	M45	4:32:35.62
143	Vanesa	CHIRVECHES DOMINGUEZ	SPAIN W40 TEAM	F	W40	4:32:52.33
144	Ángel María	CAMBRA LOPETEGUI		M		4:33:14.67
145	Mary	MARSHALL	UK W35 INDIVIDUAL	F	W35	4:33:24.88
146	Juan Luis	CALVO EXPOSITO	SPAIN M55 TEAM	M	M55	4:33:56.62
147	Claudio Marcel	NEIRA MUÑOZ	URUGUAY M35 TEAM	M	M35	4:34:01.44
148	Alexis	RÍOS FALCÓN	URUGUAY M35 TEAM	M	M35	4:34:16.86
149	Rob	TOBIN	IRELAND M35 TEAM	M	M35	4:34:32.30
150	Stephen	FABES	UK M40 TEAM	M	M40	4:34:39.78
151	Martin	HENNESSY	IRELAND M40 TEAM	M	M40	4:35:18.84
152	David	GRIFFIN	UK M65 TEAM	M	M65	4:35:25.83
153	Steve	RHODES	UK M60 TEAM	M	M60	4:35:42.00
154	Carlos Javier	BALMORI LUENGO	SPAIN M60 TEAM	M	M60	4:35:47.31
155	Graham	BUSHE	IRELAND M55 TEAM	M	M55	4:35:55.98
156	Raquel	PARRADO ROMERO	SPAIN W45 TEAM	F	W45	4:35:56.13
157	Sorcha	KEARNEY	IRELAND W45 TEAM	F	W45	4:35:56.61
158	Mercedes Elizabeth	ESTIGARRIBIA BRITOS	PARAGUAY W35 TEAM	F	W35	4:36:21.93
159	Ana	REVILLA BONED	SPAIN W40 TEAM	F	W40	4:36:26.51
160	Hervé	IGLISIAS	FRANCE M55 TEAM	M	M55	4:36:40.31
161	Silvia Maria	CASO PEDREGUERA	SPAIN W50 TEAM	F	W50	4:36:53.28
162	Mark	ROBERTS	UK M60 TEAM	M	M60	4:36:57.43
163	Miguel Angel	GARCIA GUTIERREZ	SPAIN M65 TEAM	M	M65	4:37:51.67
164	Pól	Ó MURCHÚ	IRELAND M40 TEAM	M	M40	4:39:07.85
165	Rogelio	FERNÁNDEZ	URUGUAY M45 TEAM	M	M45	4:39:40.38
166	Catherine	EVANS	UK W40 TEAM	F	W40	4:40:33.03
167	Fernando	BORRAJO DEL RÍO	SPAIN M60 TEAM	M	M60	4:40:36.05
168	Tamara	GARCÍA RODRÍGUEZ		F		4:41:04.30
169	Carlos Rogelio	REBOLLO VILLAR	MEXICO M50 TEAM	M	M50	4:41:50.33
170	Hodas	ERZSEBET KATALIN	ROMANIA W45 TEAM	F	W45	4:41:50.92
171	Paraschiva	BORS	ROMANIA W55 TEAM	F	W55	4:42:12.85
172	Aitor	ZAFRILLA LOPEZ		M		4:42:34.74
173	Ruth	THACKRAY	UK W50 TEAM	F	W50	4:43:09.74
174	Thierry	PECHERAND	FRANCE M50 TEAM	M	M50	4:43:42.21
175	Carl	RATOUIT	FRANCE M40 TEAM	M	M40	4:44:04.14
176	Ghizela	VONICA	ROMANIA W45 TEAM	F	W45	4:44:18.70
177	Irina	MARGARITESCU	ROMANIA W50 INDIVIDUAL	F	W50	4:44:23.29
178	Ruben	GARCIA URDANGARIN		M		4:44:31.12
179	Thomas	CHENAL	FRANCE M60 TEAM	M	M60	4:44:46.10
180	Floréal	HEMERY	FRANCE M40 TEAM	M	M40	4:46:08.57
181	Carlos Luis	HERNÁNDEZ GARCÍA	URUGUAY M50 TEAM	M	M50	4:46:43.54
182	David Alcides	ESTEVEZ	URUGUAY M50 TEAM	M	M50	4:46:44.03
183	Josep	GULTRESA LÓPEZ	SPAIN M60 TEAM	M	M60	4:46:50.54
184	Josef	EBERHÖFER	AUSTRIA M65 INDIVIDUAL	M	M65	4:47:05.74
185	Luisa	ARRABITO	FRANCE W45 TEAM	F	W45	4:48:07.54

186	Bryan	LANIGAN	IRELAND M35 TEAM	M	M35	4:48:59.77
187	Francis	BIELMANN	SWITZERLAND M60 INDIVIDUAL	M	M60	4:49:42.89
188	Manuel	GONZÁLEZ LAINS	SPAIN M55 TEAM	M	M55	4:50:42.40
189	Nicoleta	CIORTAN	ROMANIA W45 TEAM	F	W45	4:50:49.54
190	Sebastien	SAUNIER	FRANCE M50 TEAM	M	M50	4:51:16.39
191	Anton	DELCHEV STEFANOV	SPAIN M50 TEAM	M	M50	4:51:26.27
192	Karl	BEELER	SWITZERLAND M65 TEAM	M	M65	4:51:45.79
193	Ricardo	OLIVEIRA	PORTUGAL M40 INDIVIDUAL	M	M40	4:51:47.72
194	Leonardo	DIPACCE		M		4:52:28.60
195	María Del Pilar	FERNANDEZ DAMBORIARENA	URUGUAY W35 TEAM	F	W35	4:52:49.85
196	Diego	CAMACHO MARQUEZ	URUGUAY M45 TEAM	M	M45	4:53:17.89
197	María Cecilia	PIEDRA CUEVA PAGANO	URUGUAY W40 TEAM	F	W40	4:53:31.07
198	Christopher	AYLWARD	IRELAND M35 TEAM	M	M35	4:53:49.49
199	David Stiven	RIOS MARIN		M		4:53:59.21
200	Ricardo	SÁNCHEZ MORALES		M		4:54:02.34
201	Luigi	PORCU	ITALY M70 TEAM	M	M70	4:54:06.36
202	Carole	MILLET	FRANCE W50 INDIVIDUAL	F	W50	4:54:27.03
203	David	YELVERTON	IRELAND M40 TEAM	M	M40	4:54:45.68
204	Micaela	VINAY	URUGUAY W40 TEAM	F	W40	4:54:58.14
205	Elke	KELLER	GERMANY W55 TEAM	F	W55	4:55:25.63
206	Benoit	ROCHETEAU	FRANCE M55 TEAM	M	M55	4:55:29.10
207	Stéphane	FERRIÈRE	FRANCE M50 TEAM	M	M50	4:55:45.75
208	Lilian	FALGAYRAC	FRANCE M55 TEAM	M	M55	4:55:50.57
209	Sébastien	BURNEL	FRANCE M45 TEAM	M	M45	4:56:04.08
210	Anita	ORTIZ	USA W60 INDIVIDUAL	F	W60	4:56:12.65
211	Antonio	MARTINEZ SANCHEZ	SPAIN M55 TEAM	M	M55	4:56:51.35
212	Roberto	RODRIGO PEREZ	SPAIN M65 TEAM	M	M65	4:57:31.83
213	Inmaculada	CABRERA SANCHEZ	SPAIN W40 TEAM	F	W40	4:57:33.62
214	Imogen	MCGUINNESS	IRELAND W40 TEAM	F	W40	4:58:39.42
215	Lou	CLIFTON	AUSTRAILA W50 INDIVIDUAL	F	W50	4:59:10.51
216	Pedro	LIGERO RUBIO	SPAIN M65 TEAM	M	M65	4:59:16.14
217	Linda	BENIACOVA	SLOVAKIA W45 INDIVIDUAL	F	W45	4:59:42.58
218	Merzouk	RESSAF	FRANCE M60 TEAM	M	M60	4:59:51.81
219	Daniel	RICHARD	FRANCE M70 TEAM	M	M70	5:00:08.44
220	Micheal	MCSWEENEY	IRELAND M50 TEAM	M	M50	5:00:52.56
221	Urška	TROBEC	SLOVENIA W55 TEAM	F	W55	5:01:25.54
222	Loïc	DANIEL	FRANCE M70 TEAM	M	M70	5:01:53.82
223	Véronique	MANAUT	FRANCE W45 TEAM	F	W45	5:03:09.21
224	Miguel	OLMEDILLAS ESCRIBANO	SPAIN M50 TEAM	M	M50	5:03:27.34
225	Eduardo	MEIRELES	PORTUGAL M60 TEAM	M	M60	5:03:58.21
226	Karen	MURPHY	NEW ZEALAND INDIVIDUAL	F	W55	5:04:05.10
227	Paul	JENNINGS	UK M55 INDIVIDUAL	M	M55	5:04:34.39
228	Jose Antonio	GUTIERREZ MERE		M		5:05:24.11
229	Juan Antonio	GONZALEZ INIESTA	SPAIN M45 TEAM	M	M45	5:05:29.10
230	Ana	OLIVEIRA	PORTUGAL W40 TEAM	F	W40	5:06:00.08
231	Isabel	SANDOVAL MIGUEL	SPAIN W50 TEAM	F	W50	5:06:29.96
232	Josef	SIDLER	SWITZERLAND M65 TEAM	M	M65	5:06:55.42
233	Nieves	BOULLOSA HOLGADO	SPAIN W40 TEAM	F	W40	5:07:04.67
234	Jose Antonio	SALGADO MANGAS	SPAIN M60 TEAM	M	M60	5:07:21.22
235	Zbigniew Wieslaw	PODWIKA GUCWA	SPAIN M45 TEAM	M	M45	5:08:10.92
236	Agustín	ROMERO		M		5:08:43.00
237	Jesús Francisco	RODRÍGUEZ LEAL	SPAIN M55 TEAM	M	M55	5:08:47.59
238	Francesc Xavier	MONTRAVETA RODRIGUEZ	SPAIN M50 TEAM	M		5:08:48.55

239	Rolando José	POLANCO RODRÍGUEZ		M		5:08:52.41
240	David	GUBERN DOMÍNGUEZ	SPAIN M45 TEAM	M	M45	5:10:10.48
241	Patricia	VIDAL CALDUCH	SPAIN W40 TEAM	F	W40	5:10:23.54
242	José Antonio	SERRANO PÉREZ	SPAIN M70 TEAM	M	M70	5:10:46.89
243	Agostinho Da Silva	NEVES	PORTUGAL M70 INDIVIDUAL	M	M70	5:12:05.01
244	Alejandro	QUINTANA VALERIO	URUGUAY M55 TEAM	M	M55	5:12:44.06
245	Leonardo	GARCIA RODRIGUEZ	SPAIN M60 TEAM	M	M60	5:14:02.43
246	Jesus Maria	AYANZ ARGONZ	SPAIN M75 INDIVIDUAL	M	M75	5:14:36.44
247	Tadeusz	JASEK	POLAND M70 INDIVIDUAL	M	M70	5:15:10.20
248	Josep	MAQUILON PALLEROLA		M		5:15:40.93
249	Ana Pilar	CAYÓN REBOLLEDO	SPAIN W50 TEAM	F	W50	5:15:42.34
250	Muresan	VICTORIA	ROMANIA W55 TEAM	F	W55	5:15:47.64
251	Dave	STEPHENSON	UK M60 TEAM	M	M60	5:16:09.51
252	Alexandra	GUNDEL	GERMANY W55 TEAM	F	W55	5:17:58.80
253	Maria	BERTRAN SASTRE	SPAIN W35 TEAM	F	W35	5:18:49.43
254	Jose Javier	RIVAS CORCHERO		M		5:19:42.79
255	Sharon	WOODS	IRELAND W45 TEAM	F	W45	5:20:47.58
256	Jairo	GARCIA MENDEZ	COLOMBIA M55 TEAM	M	M55	5:21:12.75
257	Javier	GALIÑANES ICACETA		M		5:21:28.65
258	Julián Luis	MERINO PÉREZ	SPAIN M35 TEAM	M	M35	5:22:15.20
259	Jose Luis	PALANCAR DE LA TORRE	SPAIN M55 TEAM	M	M55	5:24:48.47
260	Michael	HAYES	IRELAND M45 TEAM	M	M45	5:25:49.95
261	James	KEOGH	IRELAND M45 TEAM	M	M45	5:25:49.98
262	Carlos	SANTORO LÓPEZ	SPAIN M70 TEAM	M	M70	5:25:53.09
263	Mickaël	MARTINEZ	FRANCE M40 TEAM	M	M40	5:26:14.30
264	Raquel	ESTÉVEZ ALONSO	SPAIN W55 TEAM	F	W55	5:27:57.68
265	Cesar	BARON BAZ	SPAIN M55 TEAM	M	M55	5:28:01.76
266	Thierry	DESPAGNET	FRANCE M50 TEAM	M	M50	5:28:45.62
267	Ueli	WÄFLER	SWITZERLAND M65 TEAM	M	M65	5:29:12.14
268	Carla	SANTOS	PORTUGAL W50 TEAM	F	W50	5:29:13.86
269	Bruno	NIFFLE	FRANCE M65 TEAM	M	M65	5:29:32.89
270	Pasquale	IEZZI	ITALY M70 TEAM	M	M70	5:29:55.09
271	Luigi	PETRIS	ITALY M55 TEAM	M	M55	5:29:57.50
272	Jose Ignacio	ANGUITA AMBEL	SPAIN M45 TEAM	M	M45	5:31:37.52
273	Luis Javier	TIPANTUÑA TIPAN	ECUADOR M50 TEAM	M	M50	5:31:43.54
274	Ciara	COFFEY	IRELAND W45 TEAM	F	W45	5:31:50.76
275	Nathaly A	ZAMBRANO P	VENEZUELA W45 INDIVIDUAL	F	W45	5:31:50.96
276	Claude	COLL	FRANCE M70 TEAM	M	M70	5:32:07.40
277	Arantza	IBAÑEZ AZNAR		F		5:32:11.19
278	Francisco	LÓPEZ GRANERO	SPAIN M65 TEAM	M	M65	5:34:36.32
279	Juan Luis	TRASMONTE BUISAN		M		5:34:56.53
280	Ivica	ŽLOGAR	SLOVENIA W55 TEAM	F	W55	5:37:01.20
281	Liam	LYNCH	IRELAND M65 TEAM	M	M65	5:37:01.90
282	José Antonio	SAYAS GONZALEZ	SPAIN M55 TEAM	M	M55	5:37:27.70
283	Javier	GARCÍA PORTAL	SPAIN M50 TEAM	M		5:38:13.01
284	Jana	PETRICOVA	SLOVAKIA W40 INDIVIDUAL	F	W40	5:38:17.41
285	Emil-Florian	BODEA	ROMANIA M55 TEAM	M	M55	5:38:19.29
286	Bernardo	CORTÉS GARRIDO	SPAIN M60 TEAM	M	M60	5:39:48.98
287	Lina Maria	GARCIA MARIN	COLOMBIA W45 INDIVIDUAL	F	W50	5:39:57.26
288	Aidan	CLEARY	IRELAND M45 TEAM	M	M45	5:40:00.07
289	Floreal	ITURBURU	ARGENTINA M55 INDIVIDUAL	M	M55	5:40:32.64
290	Joaquín	CAÑADA GONZÁLEZ		M		5:40:33.83
291	Yolanda	MANGANELLI	URUGUAY W45 TEAM	F	W45	5:40:40.90

292	Esteban	FERREO MARTIN	SPAIN M65 TEAM	M	M65	5:40:51.44
293	Jane	WICKHAM	SPAIN W60 TEAM	F	W60	5:41:13.46
294	Juan	CASTILLO CABALLERO	SPAIN M70 TEAM	M	M70	5:42:20.68
295	Germán	MARTÍNEZ GASCÓN	SPAIN M45 TEAM	M	M45	5:42:35.63
296	Eduardo	DIÉGUEZ GARCÍA-LIGERO	SPAIN M45 TEAM	M	M45	5:42:38.53
297	Davinia	BRITO PÉREZ	SPAIN W40 TEAM	F	W40	5:42:54.27
298	Antonia	SÁNCHEZ OJEDA	SPAIN W55 TEAM	F	W55	5:43:09.94
299	Gareth	HARLAND		M		5:43:25.52
300	José Luis	MORENO LÓPEZ		M		5:43:30.10
301	Geoffrey	BREWSTER	UK M65 TEAM	M	M65	5:43:57.10
302	Ulrike	SUTTKUS	GERMANY W55 TEAM	F	W55	5:45:21.82
303	Angel	RODRÍGUEZ BUENO		M		5:46:41.52
304	Carlo	CIACCIA	ITALY M55 TEAM	M	M55	5:46:43.65
305	Antonio	VOTANO	ITALY M65 INDIVIDUAL	M	M65	5:47:45.37
306	Teresa	FORN MUNNE	SPAIN W60 TEAM	F	W60	5:48:45.41
307	William	MCMAHON	IRELAND M55 TEAM	M	M55	5:49:38.93
308	Arnaud	SOULÉ	FRANCE M35 TEAM	M	M35	5:51:02.80
309	Lorenzo	FERRIOL BRUIXOLA	SPAIN M40 TEAM	M	M40	5:51:47.14
310	Álvaro	TERRONES REIGADA	SPAIN M40 TEAM	M	M40	5:51:47.62
311	Wolfgang	FEND	AUSTRIA M60 INDIVIDUAL	M	M60	5:52:33.66
312	Antonio	CHECHI PEREIRA	URUGUAY M65 INDIVIDUAL	M	M65	5:59:56.77
313	Alberto	SORZABALBERE TEJERO		M		6:01:56.64
314	Jesús	LARROSA ABELLÁN		M		6:03:25.83
315	Ines	NETO	PORTUGAL W40 TEAM	F	W40	6:06:40.07
316	Quique	ABATI GOMEZ		M		6:07:28.86
317	José Manuel	NETO GRANJO		M		6:07:47.66
318	Juan Carlos	ALTET PASCUAL		M		6:10:05.02
319	Ana Pilar	MARTELES GARCÍA		F		6:10:27.45
320	Adelaida	PEDRAJA	URUGUAY W55 INDIVIDUAL	F	W55	6:10:44.75
321	Aurel Doru	CHIRITA	ROMANIA M50 TEAM	M	M50	6:11:42.73
322	Emilio	MENDIA DIAZ	URUGUAY M55 TEAM	M	M55	6:12:04.67
323	Philippe	RUMEAU	FRANCE M50 TEAM	M	M50	6:12:29.04
324	Brigitte	HOFFMANN	GERMANY W65 INDIVIDUAL	F	W65	6:12:46.45
325	Guillermo	PEREIRA MELO	URUGUAY M50 TEAM	M	M50	6:13:27.38
326	David	SÁNCHEZ ATIENZA		M		6:13:55.46
327	Iñigo	DE CARLOS NAVARRO		M		6:15:44.42
328	Vasile	HARJOC	ROMANIA M70 TEAM	M	M70	6:18:27.24
329	Luis Miguel	BAUTISTA BENITEZ	SPAIN M50 TEAM	M	M50	6:20:08.52
330	Eduardo Raúl	TALBOT	ARGENTINA M50 INDIVIDUAL	M	M50	6:26:04.42
331	Albert	TOMA	FRANCE M65 TEAM	M	M65	6:26:54.06
332	Gabriel Maftei	DRILEA	ROMANIA M55 TEAM	M	M55	6:28:37.75
333	Iveta	MCDONNELL	IRELAND W40 TEAM	F	W40	6:29:18.27
334	Gloria	SUCIU	ROMANIA W55 TEAM	F	W55	6:30:27.45
335	Manuel Eugenio	SANDOVAL LUCAS	SPAIN M60 TEAM	M	M60	6:30:35.34
336	Adolfo	RODRÍGUEZ PLADA	URUGUAY M60 INDIVIDUAL	M	M60	6:32:57.30
337	Mirta	PEREIRA	URUGUAY W50 INDIVIDUAL	F	W50	6:34:13.04
338	Gladys Liliana	VILLALBA BAREIRO	PARAGUAY W45 TEAM	F	W45	6:36:43.03
339	Tomas	GONZALEZ MORALES	SPAIN M70 TEAM	M	M70	6:37:26.32
340	Jose Andrés	CASTRO MARCOS	SPAIN M65 TEAM	M	M65	6:40:01.62
341	Francisco	GOMEZ CARPINTERO	SPAIN M45 TEAM	M	M45	6:41:32.52
342	Meritxell	PARÉS RODÀ		F		6:43:56.94
343	Quim	VALENTÍ BRUN		M		6:43:57.42
344	Aletta Elizabeth	DE VILLIERS		F		6:48:15.79

345	Lesley	MALARKEY		F	W75	6:48:34.99
346	Paolo	SOVRAN	ITALY M60 INDIVIDUAL	M	M60	6:49:11.75
347	Olga	REQUENA		F		6:52:02.40
348	Pere	FERRIOL MADRENAS		M		6:52:18.33
349	Maria Dolors	SUDRIÀ MARTINEZ		F		6:52:18.57
350	Antoni	SUDRIÀ MARTINEZ		M		6:52:19.05
351	Bruno	GIUSEPPIN	ITALY M50 INDIVIDUAL	M	M50	6:54:12.80
352	Jose Antonio	ALCARRIA		M		6:54:58.98
353	Silvério	SANTOS	PORTUGAL M50 TEAM	M	M50	7:02:23.82
354	Siegfried	BLUM	GERMANY M70 INDIVIDUAL	M	M70	7:16:09.46
355	Raul	LÓPEZ MARTIN	SPAIN M45 TEAM	M	M45	7:22:51.60
356	Andresi	IOAN	ROMANIA M70 TEAM	M	M70	7:23:33.81
357	Anabela	SANTOS	PORTUGAL W50 TEAM	F	W50	7:30:49.15
358	Lola	HERRERA HERNÁNDEZ	SPAIN W45 TEAM	F	W45	7:34:45.40
359	Vasile	GEORGESCU	ROMANIA M70 TEAM	M	M70	7:49:50.11
360	Régis	MICHEL	FRANCE M75 INDIVIDUAL	M	M75	7:55:48.80

Abandonos (7)

DNF	Paul	FLYNN	IRELAND M55 TEAM	M	M55	Abandono
DNF	Santi	NAVARRO SANTAMARÍA	SPAIN M40 TEAM	M	M40	Abandono
DNF	Rebecca	QUINN	IRELAND W501 TEAM	F	W50	Abandono
DNF	Heiko	WILMES	GERMANY M50 TEAM	M	M50	Abandono
DNF	Gertrud	BLUMENSCHEIN	AUSTRIA W40 INDIVIDUAL	F	W40	Abandono
DNF	Loren	ETXEBERRIA MUÑOZ		M		Abandono
DNF	Juan Carlos	PARDINA COSCULLUELA		M		Abandono

Descalificados (4)

DSQ	Vasiliy	NEUMERZHITSKIY	IRLANDA M55 INDIVIDUAL	M	M55	Descalificado
DSQ	Emmanuel	BOUVIER	FRANCE M45 TEAM	M	M45	Descalificado
DSQ	Ramon	TORRE DÍEZ	SPAIN M45 TEAM	M	M45	Descalificado
DSQ	Eliana	TECHERA RODRÍGUEZ	URUGUAY W35 TEAM	F	W35	Descalificado



Clasificaciones por equipos
LONG DISTANCE

HOMBRES

M35

1.	España	15
2.	Francia	44
3.	Irlanda	47
4.	Uruguay	53
5.	Gran Brataña	23 (2 atletas)

M40

1.	España	9
2.	Irlanda	38
3.	Francia	50
4.	Gran Bretaña	13 (2 atletas)

M45

1.	España	8
2.	Francia	40
3.	Rumanía	46
4.	Uruguay	96
5.	Irlanda	124

M50

1.	España	12
2.	Francia	53
3.	Uruguya	87
4.	Rumanía	46 (2 atletas)
5.	Ecuador	49 (2 atletas)
6.	Portugal	52 (2 atletas)
7.	México	59 (2 atletas)
8.	Irlanda	65 (2 atletas)

M55

1.	España	13
2.	Francia	27
3.	Rumanía	71
4.	Irlanda	78
5.	Colombia	43 (2 atletas)
6.	Uruguay	70 (2 atletas)
7.	Italia	72 (2 atletas)

M60

1.	España	14
2.	Francia	15
3.	Gran Bretaña	37

M65

1.	España	16
2.	Suiza	22
3.	Francia	28
4.	Gran Bretaña	16 (2 atletas)

M70

1.	Francia	14
2.	España	21
3.	Rumanía	40
4.	Italia	9 (2 atletas)

M75

1.	España	19
2.	Paraguay	14 (2 atletas)

MUJERES

W40

1.	Gran Bretaña	13
2.	España	14
3.	Uruguay	17 (2 atletas)
4.	Portugal	29 (2 atletas)
5.	Irlanda	29 (2 atletas)

W45

1.	España	11
2.	Francia	26
3.	Rumanía	31
4.	Irlanda	39
4.	Paraguay	22 (2 atletas)

W50

1.	España	20
2.	Portugal	24
3.	Gran Bretaña	6 (2 atletas)

W55

1.	Alemania	18
2.	Rumanía	18
3.	Eslovenia	11 (2 atletas)
4.	España	16 (2 atletas)

W60

1.	España	5 (2 atletas)

CLASSIC 17K (15.9)

Pl.	Nombre	Apellidos	PAÍS	Cat	Time
1	Andrew	DOUGLAS	UNITED KINGDOM	M35	1:22:56.61
2	Eduard	HERNANDEZ TEIXIDOR	SPAIN	M40	1:23:09.87
3	Xavier	TOMASA SERRANO	SPAIN	M35	1:28:09.40
4	Ion	SOLA TORRALBA	SPAIN	M35	1:30:50.55
5	Jose Luis	GARCIA PUJADAS	SPAIN	M35	1:30:59.04
6	Rodrigo	CHANDIA	ARGENTINA	M35	1:32:16.68
7	Cristofol	CASTANYER SERVERA	SPAIN	M50	1:32:58.37
8	Adam	OSBORNE	UNITED KINGDOM	M45	1:34:16.21
9	Chris	GRAUCH	UNITED STATES OF AMERICA	M50	1:34:48.50
10	José	CARVALHO	PORTUGAL	M45	1:35:21.04
11	Israel	PRADO MARTÍN D LA SIERRA	SPAIN	M40	1:35:25.62
12	Robert	LITTLE	UNITED KINGDOM	M40	1:35:26.35
13	William	AVOUAC	FRANCE	M45	1:35:28.75
14	Joel	VILA FARRE	SPAIN	M35	1:35:35.99

15	Jonathan	GENTHON	FRANCE		M35	1:35:45.40
16	Juan	NAVARRO MORENO	SPAIN		M35	1:35:46.11
17	Todd	ROSE	UNITED STATES OF AMERICA		M50	1:36:19.13
18	Ian	CONROY	IRELAND		M40	1:36:36.01
19	Roberto	PEDRONCELLI	ITALY		M55	1:37:26.12
20	Andrew	WRIGHT	UNITED KINGDOM		M50	1:37:50.22
21	Des	KENNEDY	IRELAND		M55	1:38:08.39
22	Carlos	POBES ARANDA	SPAIN		M45	1:38:10.71
23	Adrian	RODRIGUEZ CABALLERO	SPAIN		M40	1:38:39.63
24	Jordan	GUENETTE	CANADA		M40	1:38:47.59
25	Higinio	GALLEGO PAVÓN	SPAIN		M40	1:39:26.89
26	José	GUENNO	FRANCE		M40	1:39:52.63
27	Thierry	LIPPI	FRANCE		M55	1:39:53.79
28	Sean	QUIRKE	IRELAND		M45	1:39:56.25
29	Giuseppe	ANTONINI	ITALY		M50	1:40:08.30
30	Daniel	REDONDO ARROYO	SPAIN		M35	1:40:18.91
31	Donald	NAYLOR	UNITED KINGDOM		M50	1:40:31.44
32	Paul	FAULKNER	UNITED KINGDOM		M50	1:40:44.94
33	Julio Antonio	IGLESIAS VICENTE	SPAIN		M50	1:41:34.11
34	Eckhard	STAIGER	GERMANY		M50	1:41:54.16
35	Mark	BURLEY	UNITED KINGDOM		M35	1:41:54.64
36	Camilla	MAGLIANO	ITALY	F	W35	1:41:57.41
37	Marcel	JOB	GERMANY		M40	1:42:51.06
38	Massimo	BERTONI	ITALY		M50	1:42:55.38
39	Luis	MAGALHÃES	PORTUGAL		M55	1:42:59.23
40	Marcos	LOPEZ ARBUES	SPAIN		M50	1:43:03.34
41	David	OUEILHE	FRANCE		M50	1:43:30.10
42	Philip	GOSS	IRELAND		M35	1:43:40.24
43	Simon	STRNAD	SLOVENIA		M55	1:43:47.17
44	Stephane	BACCONNIER	FRANCE		M50	1:44:02.19
45	Xavier	DIRAND	FRANCE		M55	1:44:03.25
46	Amador	PENA TORREIRA	SPAIN		M40	1:44:30.42
47	Craig	FRESHWATER	UNITED KINGDOM		M40	1:44:32.82
48	Franco	TORRESANI	ITALY		M60	1:44:32.96
49	Bertrand	ITSWEIRE	FRANCE		M55	1:44:39.23
50	Apilluelo Fernandez	JUAN CARLOS	SPAIN		M55	1:44:49.60
51	Stephen	BROWN	AUSTRALIA		M35	1:44:57.40
52	Ruben	LEON SAN EMETERIO	SPAIN		M45	1:45:03.19
53	Ricardo Alexandre	GONÇALVES ESPADA	PORTUGAL		M40	1:45:04.63
54	Kealey	TIDESWELL	IRELAND	F	W40	1:45:11.35
55	Jason	WILSON	IRELAND		M35	1:45:34.29
56	Olivier	DARNEY	FRANCE		M50	1:45:48.76
57	Iran	PONZETTA	ITALY		M40	1:45:55.44
58	Fernando	JALDIN CABALLERO	SPAIN		M40	1:45:56.47
59	Daniel	FAYET	FRANCE		M45	1:45:57.85
60	Jerome	PAVLOVIC	FRANCE		M45	1:46:19.38
61	Leonardo Damián	DO SANTOS ACOSTA	URUGUAY		M40	1:46:31.19
62	Jose Ignacio	LOPEZ AYARZA	SPAIN		M45	1:46:38.85
63	Daithi	O BEAG	IRELAND		M35	1:46:38.90
64	Moises	DE MELO DE SOUZA	URUGUAY		M35	1:46:38.91
65	Juan Antonio	CRESPI CANTALLOPS	SPAIN		M40	1:47:01.09
66	Olivier	MENAGER	FRANCE		M50	1:47:43.03
67	Padraic	O FLYNN	IRELAND		M35	1:48:01.60

68	Joaquim	FIGUEIREDO	PORTUGAL		M55	1:48:32.12
69	Iker	IRASTORZA ALZUA	SPAIN		M45	1:48:37.77
70	Daniele	BELCASTRO	ITALY		M45	1:49:20.68
71	José María	ROSADO CALVENTE	SPAIN		M55	1:49:21.59
72	Zohiartze	MORAL ATELA	SPAIN		M40	1:49:34.91
73	Paul	CORNFORTH	UNITED KINGDOM		M60	1:49:40.63
74	Luigi	DE FRANCESCHI	ITALY		M55	1:49:58.50
75	Herve	RODIER	FRANCE		M55	1:49:59.16
76	Maria Rebeca	MARIÑO TORRADO	SPAIN	F	W40	1:50:11.55
77	Michael	WHYATT	UNITED KINGDOM		M60	1:50:16.35
78	Artur-Ianos	MIKLOS	ROMANIA		M50	1:50:22.64
79	Des	CROWE	UNITED KINGDOM		M60	1:50:45.28
80	Luis Javier	CASCON RUIZ	SPAIN		M50	1:50:53.02
81	Miguel	MIRALLES GONZÁLEZ	SPAIN		M50	1:50:53.27
82	Margarita	FULLANA	SPAIN	F	W50	1:51:07.99
83	Michel	DUPUY	FRANCE		M55	1:51:17.34
84	Andrew	PEACE	UNITED KINGDOM		M55	1:51:20.47
85	Santiago	OVAYA FERNANDEZ	SPAIN		M50	1:51:21.00
86	Luis Antonio	CASERO GARCIA	SPAIN		M55	1:51:24.57
87	Josef	ECKER	GERMANY		M45	1:51:28.48
88	Jorge	CHANGO ROBAYO	ECUADOR		M40	1:51:36.92
89	Sebastjan	PUŠ	SLOVENIA		M40	1:51:42.47
90	Gianluca	SCARCIA	ITALY		M45	1:51:57.17
91	Josef	STREICHER	GERMANY		M55	1:52:06.28
92	Darwin	ULLOA CAIBINAGUA	ECUADOR		M45	1:52:08.02
93	Ana Isabel	CÁNOVAS GARCÍA	SPAIN	F	W35	1:52:48.60
94	William	FLECK	UNITED KINGDOM		M45	1:52:51.62
95	Michael	VERA	FRANCE		M45	1:53:09.94
96	Agustin	CÁCERES HERNÁNDEZ	SPAIN		M45	1:53:16.44
97	Adrian	LAMBERT	CANADA		M35	1:53:20.06
98	Guzman	CARBONE	URUGUAY		M35	1:53:26.99
99	Bernard	FORTUNE	IRELAND		M50	1:53:46.83
100	Manuel	LINARES CHACÓN	SPAIN		M55	1:54:03.74
101	Bruno	VILLAN				1:54:07.06
102	Mark	ALEXANDER	IRELAND		M50	1:54:11.89
103	José Manuel	HERRERA GÓMEZ	SPAIN		M60	1:54:13.14
104	Charlotte	COTTON	BELGIUM	F	W40	1:54:14.69
105	Adrian Raul	CAPRA	ARGENTINA		M45	1:54:16.47
106	Iker	LARREA SORALUCE	SPAIN		M45	1:54:32.38
107	Paul	TRAINOR	IRELAND		M35	1:54:38.40
108	David	CLARK	NEW ZEALAND		M55	1:54:44.38
109	Julia	HLYNSKY	CANADA	F	W40	1:54:45.30
110	Francisco Jesus	SAHUN NOVALES	SPAIN		M45	1:55:04.90
111	Ivan	AMARO	URUGUAY		M35	1:55:07.49
112	Javier	TORRES CARRASCO	SPAIN		M40	1:55:11.59
113	Guy	ILLINGWORTH	UNITED KINGDOM		M55	1:55:13.09
114	Jose	GIL GIL	SPAIN		M50	1:55:24.19
115	Tim	LOWRY	IRELAND		M50	1:55:24.91
116	Jamie	THIN	UNITED KINGDOM		M55	1:55:27.33
117	Oscar	CABEZA TORRALBO	SPAIN		M50	1:55:30.70
118	Jose Alejandro	GARCIA GARCIA	SPAIN		M50	1:55:34.50
119	Thomas	BLACKBURN	IRELAND		M55	1:55:35.05
120	Alfred	REDRADO GIL	SPAIN		M55	1:55:38.91

121	Cristina	SALAZAR RAMIREZ	SPAIN	F	W45	1:55:41.60
122	Todoran	PAULA CLAUDIA	ROMANIA	F	W35	1:55:41.69
123	Miha	SCHAFFER	SLOVENIA		M40	1:55:48.31
124	Alice	LEVRON	FRANCE	F	W35	1:55:50.14
125	Ergoitz	IRUSTA SAN PEDRO	SPAIN		M40	1:55:59.16
126	Jesús	CRESPO HERRERO	SPAIN		M65	1:56:00.86
127	Xabier	GOENAGA LOPETEGUI				1:56:12.02
128	Lou	OSBORN	UNITED KINGDOM	F	W50	1:56:40.56
129	Andres	RABOVICH				1:56:48.22
130	Kenneth	BATES	IRELAND		M50	1:57:05.00
131	James	TRAINOR	IRELAND		M35	1:57:05.25
132	Sabou	NICOLAE				1:57:07.10
133	Dafydd	ROBERTS	UNITED KINGDOM		M60	1:57:12.74
134	Francois-Xavier	PASQUET	FRANCE		M35	1:57:17.07
135	Jonathan	DEEGAN	UNITED KINGDOM		M55	1:57:24.38
136	Alessandro	MARINI	ITALY		M50	1:57:30.10
137	César	SANJUÁN ALARES	SPAIN		M55	1:57:33.72
138	Gilles	FARINA	FRANCE		M65	1:57:42.89
139	Alexander	REIST	SWITZERLAND		M35	1:57:50.31
140	Klara	LJUBI				1:58:00.83
141	Benito	MANZANARES PELAZ	SPAIN		M50	1:58:04.36
142	Juanan	ILARZA ANGULO	SPAIN		M60	1:58:08.68
143	Bienvenido	SÁNCHEZ LÓPEZ	SPAIN		M40	1:58:18.77
144	Rui	FRESCO	PORTUGAL		M50	1:58:29.93
145	Francisco	MARTINEZ FERNANDEZ	SPAIN		M50	1:58:50.91
146	Conor	NOLAN	IRELAND		M65	1:59:22.21
147	Nicoleta Marinela	SASU	ROMANIA	F	W35	1:59:32.66
148	Paul	DUFFY	IRELAND		M40	1:59:36.23
149	Irene	GORBAN	FRANCE	F	W40	1:59:36.28
150	Francisco	ARAGON MUÑOZ	SPAIN		M65	1:59:37.40
151	Patricia	PUKLOVA	SLOVAKIA	F	W35	1:59:43.76
152	Amada De Jesús	SÁNCHEZ RIVERO	SPAIN	F	W55	1:59:44.72
153	Adrian	DAVIS	UNITED KINGDOM		M60	1:59:49.22
154	Steeve	SIMON	FRANCE		M50	1:59:54.55
155	Jesus Jose	RICO NIETO	SPAIN		M45	2:00:00.57
156	Romanciuc	GEORGETA ALEXANDRA	ROMANIA	F	W35	2:00:07.37
157	Salvador	MILLAN MARCO	SPAIN		M50	2:00:14.06
158	Raúl	ROMERO MUÑOZ	SPAIN		M45	2:00:16.23
159	Hazel	ROBINSON	UNITED KINGDOM	F	W50	2:00:31.22
160	Santiago	REVUELTA MENDEZ	SPAIN		M60	2:00:55.83
161	Karen	WILTON	UNITED KINGDOM	F	W50	2:00:58.47
162	Harald	STECKER	GERMANY		M55	2:01:10.31
163	Bojan	KOŽUH	SLOVENIA		M60	2:01:20.14
164	Pól	Ó MURCHU	IRELAND		M40	2:01:32.43
165	Derek	SAVAGE				2:01:46.13
166	Miguel	ALVAREZ PEREZ	SPAIN		M60	2:01:49.56
167	Nicolas	LOMONIER	FRANCE		M50	2:01:54.14
168	Daniel	LANNE	FRANCE		M65	2:02:02.16
169	Regina	RIEGER	GERMANY	F	W40	2:02:08.15
170	Robert	THEVENON	FRANCE		M55	2:02:49.38
171	Ciaran	STEED	IRELAND		M45	2:02:59.00
172	Xavi	GIMÉNEZ BAQUÉS	SPAIN		M45	2:03:07.69
173	Iker	BADIOLA ETXABURU	SPAIN		M45	2:03:35.15

174	Ivan	URTASUN PASCUAL	SPAIN		M35	2:03:36.60
175	Rodrigo	MARTIN PUENTE	SPAIN		M40	2:03:37.81
176	Stéphane	FERRIERE	FRANCE		M50	2:03:38.53
177	Mauro	MUSCAS	ITALY		M60	2:03:39.05
178	Raul	GRIÑAN SERRANO	SPAIN		M40	2:03:44.57
179	Miguel Angel	GARCIA GUTIERREZ	SPAIN		M65	2:03:47.75
180	Colin	PARRACK	UNITED KINGDOM		M60	2:03:54.50
181	Tomas	FERNANDEZ GARCIA				2:04:21.92
182	Jordi	GIMÉNEZ BAQUÉS	SPAIN		M40	2:04:26.27
183	Gottfried	DRLICEK	AUSTRIA		M65	2:04:49.67
184	Mustapha	EDDAHBI				2:04:56.15
185	Aoifr	MUNDOW	IRELAND	F	W40	2:04:57.89
186	Graham	BUSHE	IRELAND		M55	2:05:01.00
187	Francisco Javier	MEDRANO SANCHEZ	SPAIN		M65	2:05:13.78
188	Norbert	SCHNEIDER	GERMANY		M55	2:05:30.47
189	Samuel	MARTIN	FRANCE		M50	2:05:31.39
190	Derek	HUNTER	IRELAND		M55	2:05:41.75
191	Guillaume	BONIN	FRANCE		M55	2:05:42.52
192	Armelle	CAILLET	FRANCE	F	W55	2:05:50.02
193	Craig	ROBERTS	UNITED KINGDOM		M60	2:06:20.57
194	Roberto	MORETTI	ITALY		M60	2:06:21.77
195	Fernando	BORRAJO DEL RÍO	SPAIN		M60	2:06:22.73
196	David	TORTOSA AGUARÓN	SPAIN		M45	2:06:23.96
197	Miguel	RIBEIRO	PORTUGAL		M45	2:06:28.30
198	Aurelio	MOSCATO	ITALY		M70	2:07:01.76
199	Maurice	MCCARTAN	IRELAND		M45	2:07:05.43
200	Jonathan	WHITAKER	UNITED KINGDOM		M60	2:07:12.61
201	Claudia	HELFENBERGER	SWITZERLAND	F	W55	2:07:13.48
202	Ide	KELLEHER	IRELAND	F	W50	2:07:23.37
203	Angel	MOZOS DUO	SPAIN		M50	2:07:32.45
204	Pablo	MUNIZ	URUGUAY		M40	2:07:32.69
205	Stefano	CASSAN	ITALY		M40	2:07:58.75
206	Thierry	PECHERAND	FRANCE		M50	2:08:17.50
207	María Teresa	ESPINOSA ROBLES	SPAIN	F	W50	2:08:25.43
208	Fabrice	FORTE	FRANCE		M45	2:08:37.33
209	Shileen	O'KANE	IRELAND	F	W55	2:08:38.40
210	Juan Ramón	MARTOS CASTRO	SPAIN		M65	2:09:24.75
211	Luis Manuel	POLANCO CUBERO	SPAIN		M40	2:09:44.62
212	Andy	DICKENSON	UNITED KINGDOM		M60	2:10:02.34
213	Brian	MCGUCKIN	IRELAND		M55	2:10:26.47
214	Maria	RAMIS ESTEVA	SPAIN		W45	2:10:27.90
215	Arlete	SANTOS	PORTUGAL	F	W45	2:10:34.16
216	Brid	HEARNE	IRELAND	F	W40	2:10:38.26
217	Noelia	JIMÉNEZ PAREDES	SPAIN	F	W45	2:10:39.23
218	Oscar	SHIGÜE VELEPUCHA	ECUADOR		M45	2:10:52.57
219	Gaetan	LEBAS				2:11:15.26
220	Joe	GOUGH	IRELAND		M70	2:11:33.05
221	Daniel	ANDRÉS BLANCO	SPAIN		M45	2:11:50.29
222	Fco Javier	BUTRON LOPEZ	SPAIN		M40	2:12:04.27
223	Sabina	RUSSELL	UNITED KINGDOM	F	W55	2:12:05.05
224	Josep	GULTRESA LÓPEZ	SPAIN		M60	2:12:10.43
225	Kevin	DOHERTY	IRELAND		M40	2:12:16.08
226	Antonio	LEUZZI	ITALY		M50	2:12:20.91

227	María Jesús	MARCO GARCÍA	SPAIN	F	W35	2:12:24.81
228	Marina	QUINLAN	IRELAND	F	W35	2:12:33.97
229	Antonio	CARNEIRO	SPAIN		M40	2:12:38.26
230	Yolanda	MONSERRATE AMELA	SPAIN	F	W50	2:12:43.23
231	Manuel	PICO BENNASAR	SPAIN		M55	2:12:44.20
232	Vasiliy	NEUMERZHITSKIY	IRELAND		M55	2:12:44.20
233	Antonio	BONILLA DE FRANCISCO	SPAIN		M65	2:12:48.55
234	Marcos	GINER MONSERRAT	SPAIN		M45	2:12:52.48
235	Sareen	WALSH	IRELAND	F	W50	2:12:53.37
236	Esteban Reyes	ALVAREZ MONROY	MEXICO		M70	2:12:54.57
237	Yudith	CASTILLO	VENEZUELA	F	W35	2:12:56.51
238	Benoit	ROCHETEAU	FRANCE		M55	2:13:06.39
239	Igor	AGUIRREBEITIA ARTECHE	SPAIN		M50	2:13:08.87
240	Eric	MILLET	FRANCE		M55	2:13:18.20
241	Frederic	GARRIDO VILAJUANA	SPAIN		M65	2:13:22.30
242	Fernando	SILVA	PORTUGAL		M60	2:13:23.02
243	Anayet	GRACIA CAMPO				2:13:38.74
244	Christine	DÖRSCHER	GERMANY	F	W45	2:13:53.42
245	Flavio	CIRRONIS	ITALY		M60	2:13:56.56
246	Giovanni	TRACANELLI	ITALY		M60	2:14:15.67
247	Inmaculada	GARCÍA GONZÁLEZ	SPAIN	F	W50	2:14:23.80
248	Jeröme	LAUSSEL	FRANCE		M60	2:14:34.19
249	Rob	TOBIN	IRELAND		M35	2:14:42.36
250	Maru	VAZQUEZ				2:14:45.08
251	Sarah	WHELAN	IRELAND	F	W40	2:14:46.95
252	Jorge	QUINCHE	URUGUAY		M50	2:15:03.57
253	Kerstin	KRABATH	AUSTRIA	F	W40	2:15:09.14
254	Fabien	GOMEZ	FRANCE		M55	2:15:27.75
255	Carmen	GARCÍA PARÍS	SPAIN	F	W55	2:15:45.05
256	Christine	TANNER	SWITZERLAND	F	W60	2:15:51.08
257	Karen	CREAN	IRELAND	F	W45	2:16:03.16
258	Wilson	MCALISTER	UNITED KINGDOM		M60	2:16:16.45
259	Sabina Maria	RICO CAMPILLO	SPAIN	F	W40	2:16:17.63
260	Eduardo	ESCORIZA ABRIL	SPAIN		M50	2:16:27.92
261	Enara	FERNÁNDEZ CHIVITE	SPAIN	F	W35	2:16:28.24
262	Zbigniew	PODWIKA	SPAIN		M45	2:16:46.24
263	Jonathan	FORTÉ	FRANCE		M35	2:16:59.03
264	Gary	BASTOW	UNITED KINGDOM		M65	2:17:01.51
265	Angelo	BAITELLI	ITALY		M60	2:17:11.16
266	José	FERREIRA	PORTUGAL		M50	2:17:18.75
267	Rebecca	WEIGHT	UNITED KINGDOM	F	W65	2:17:28.29
268	Cristina	DÍAZ PÉREZ	SPAIN	F	W50	2:17:47.59
269	Colette	O DONOGHUE	IRELAND	F	W40	2:17:59.17
270	Merzouk	RESSAF	FRANCE		M60	2:18:00.34
271	Alejandro	FIGUEROA	URUGUAY		M35	2:18:05.59
272	Jeff	SWORDS	IRELAND		M45	2:18:14.03
273	Otto	HÖRMANN	GERMANY		M65	2:18:18.91
274	Egídio	NEVES	PORTUGAL		M50	2:18:22.00
275	Patricio	MARTINEZ MARTÍNEZ				2:18:29.49
276	Micheal	MCSWEENEY	IRELAND		M50	2:18:44.93
277	Josep	LLEVADOT LLOBERA	SPAIN		M55	2:18:45.42
278	Neil	MILLAR	UNITED KINGDOM		M50	2:19:28.82
279	Gerard	DOWN	IRELAND		M65	2:19:30.76

280	Jorge	TAVERA SANCHEZ	SPAIN		M45	2:19:34.37
281	Paul	CRABTREE	UNITED KINGDOM		M55	2:19:38.97
282	Ramón	MANZANO JIMÉNEZ	SPAIN		M50	2:19:45.46
283	Giuseppe	BULGARI	ITALY		M40	2:19:51.98
284	Elaine	LANGLEY	IRELAND	F	W35	2:20:08.68
285	Robert	BURN	UNITED KINGDOM		M70	2:20:16.85
286	Ivan	URH	SLOVENIA		M65	2:20:23.37
287	Silvino	SILVA	PORTUGAL		M55	2:20:28.68
288	John	HEPBURN	UNITED KINGDOM		M60	2:20:30.12
289	Tadeo	SAN ROMAN				2:20:32.61
290	Ana Karina	SEMPERENA REBOLIZ	URUGUAY	F	W40	2:21:09.68
291	Paula	DONNELLAN WALSH	IRELAND	F	W45	2:21:16.91
292	Bruno	DHEILLY	FRANCE		M65	2:21:35.50
293	Juan Francisco	CARRILLO MARTÍNEZ	SPAIN		M45	2:21:47.95
294	Eva	LÓPEZ GARCIA	SPAIN	F	W50	2:21:55.96
295	Kieran	MEEGAN	IRELAND		M55	2:22:06.14
296	Pablo	ABAD SANZ				2:22:14.37
297	Richard	WILKINSON	UNITED KINGDOM		M60	2:22:29.77
298	Genar	SANJUAN MIÑANA	SPAIN		M65	2:22:35.81
299	Peter	VEGH	SLOVAKIA		M55	2:22:42.09
300	Carme	BALLESTEROS ROSA	SPAIN	F	W55	2:22:50.95
301	Josef	OFNER	AUSTRIA		M65	2:23:02.11
302	Eva María	PASCUAL MARÍN	SPAIN	F	W40	2:23:12.88
303	Sean	MANNING	IRELAND		M50	2:23:23.93
304	Urška	TROBEC	SLOVENIA	F	W55	2:23:39.19
305	Matthew	ALEXANDER	IRELAND		M70	2:23:49.13
306	Robert	ASO	FRANCE		M65	2:23:55.41
307	Gregori	BERNARDO NUÑEZ	SPAIN		M55	2:24:10.36
308	Paul	SAVAGE	IRELAND		M50	2:24:16.28
309	Jose Angel	LOPEZ ARAGON				2:24:27.16
310	Susana	ZARRALUQUI GUILLÉN				2:24:31.25
311	Dominik	STREICHER	SWITZERLAND		M55	2:24:33.01
312	Mauro	FRETI	ITALY		M45	2:24:33.41
313	Estefania	MORENO				2:24:33.60
314	Almudena	CASTRO CARA				2:24:33.67
315	Eduardo Felipe	MATTA ZEBALLOS	URUGUAY		M65	2:24:35.42
316	Iole	RONCHI	ITALY	F	W65	2:24:43.08
317	Silvia	AGUT FUENTES	SPAIN	F	W50	2:24:58.03
318	Javier	MARTÍNEZ MARTÍNE	SPAIN		M50	2:25:09.48
319	Margaret	HASSETT	IRELAND	F	W45	2:25:18.05
320	Marco	PASINETTI	ITALY		M55	2:26:05.34
321	María Noel	MASEIRA PEREZ	URUGUAY	F	W40	2:26:07.49
322	David	LOPEZ ARAGON				2:26:26.22
323	Michael	STEWART	UNITED KINGDOM		M60	2:27:07.33
324	Andrej	ČERNE	SLOVENIA		M55	2:27:13.60
325	Ian	MC HARDY	IRELAND		M50	2:27:45.54
326	Stephanie	ILLINGWORTH	UNITED KINGDOM	F	W55	2:27:54.73
327	Francisco	SEGARRA				2:28:21.75
328	Ann Marie	JONES	UNITED KINGDOM	F	W70	2:28:36.21
329	Lucas	FRENCK				2:28:52.36
330	Maria Del Mar	SÁNCHEZ MOYA	SPAIN	F	W45	2:28:59.12
331	Maria Carmen	CABALLERO MONTES	SPAIN	F	W55	2:29:39.37
332	Aitor	URRUTIA AZCONA	SPAIN		M40	2:30:13.81

333	Niall	MCGEORGE	IRELAND		M40	2:30:16.95
334	Luis Antonio	DA ROSA MILAN	URUGUAY		M50	2:30:22.98
335	Gérard	DEZES				2:30:24.40
336	Edel	HENNESSY	IRELAND	F	W40	2:31:10.19
337	Jesus Jose	RODRIGUEZ RODRIGUEZ	SPAIN		M60	2:31:15.35
338	Lindsay	BUCK	UNITED KINGDOM	F	W60	2:31:20.79
339	Antonio	TORRES MORA	SPAIN		M65	2:31:23.78
340	Amalia	MINOIA	ITALY	F	W65	2:31:43.22
341	Karine	DUPONT	FRANCE	F	W45	2:31:53.10
342	Ana	GONZÁLEZ DE LEÓN	URUGUAY	F	W45	2:31:56.23
343	Helene	WHITAKER	UNITED KINGDOM	F	W55	2:32:04.18
344	Alexandre	SADLER	FRANCE		M50	2:32:16.10
345	Nicky	BUTLER	UNITED KINGDOM	F	W60	2:32:23.72
346	Miguel Angel	CRISTOBAL GARCIA	SPAIN		M60	2:32:44.08
347	Jordi	AGUILANIEDO GONELL	SPAIN		M60	2:33:01.93
348	Ricardo	GONZALEZ GONZALEZ	MEXICO		M65	2:33:51.84
349	Isabel Carmen	MARTÍNEZ PÉREZ	SPAIN	F	W50	2:34:08.86
350	Lluis	OLIVE PI	SPAIN		M50	2:34:16.91
351	Francisco	DÍAZ PLATA	SPAIN		M65	2:34:17.63
352	Silvia	SANCHEZ IBAÑEZ	SPAIN	F	W45	2:34:44.52
353	Joseph	LALOR	IRELAND		M70	2:35:44.94
354	Aline	VILETTE	FRANCE	F	W50	2:36:02.34
355	Judith	ARTIGAS DALMAU	SPAIN	F	W45	2:36:10.54
356	Caroline	MÉZIN				2:36:15.10
357	Franck	GUILLOTIN	FRANCE		M55	2:36:16.09
358	Pedro	CANALS NAVARRO	SPAIN		M60	2:36:18.02
359	Gimena Victoria	PARDO ROQUÉ	ARGENTINA	F	W40	2:36:35.12
360	Ezio	FAGOTTO	ITALY		M60	2:36:44.78
361	José	SÁNCHEZ SÁNCHEZ				2:36:47.16
362	Ana María	MARTÍN MARTÍNEZ				2:36:47.40
363	Giorgio	CANTAMESSI	ITALY		M70	2:37:02.38
364	Sonja	DEISS	GERMANY	F	W45	2:37:08.37
365	John	O'NEILL	IRELAND		M70	2:37:25.05
366	Santiago	DE MIGUEL GOMEZ				2:38:27.47
367	James	ST JOHN	IRELAND		M65	2:39:49.33
368	Ivica	ŽLOGAR	SLOVENIA	F	W55	2:40:22.48
369	Peter	IGNITS				2:41:14.55
370	Eavan	LONG	IRELAND	F	W50	2:41:35.01
371	Ezio	TENGATTINI	ITALY		M60	2:41:49.42
372	Luciano	BONASSI	ITALY		M70	2:41:49.61
373	Giuliana	MARAZZONE	ITALY	F	W60	2:42:10.43
374	John	CORRY	IRELAND		M65	2:42:33.49
375	Michel	VIMENEY	FRANCE		M65	2:42:45.65
376	Malachy	DOYLE	IRELAND		M70	2:43:43.53
377	Cheryl	JEPSON	UNITED KINGDOM	F	W35	2:44:08.50
378	Eddie	MEEGAN	IRELAND		M50	2:45:24.37
379	Valeria	DÍAZ CABRAL	URUGUAY	F	W35	2:45:38.42
380	Brigitte	HOFFMANN	GERMANY		W65	2:45:38.66
381	Ximena	DURAN	URUGUAY	F	W45	2:45:48.79
382	Francisco	SOARES	PORTUGAL		M60	2:45:57.84
383	Ana	ALEIXO	PORTUGAL	F	W40	2:46:11.71
384	Angelo	UBERTI	ITALY		M50	2:46:21.03
385	Andrés Virginio	GARCÍA ALONSO				2:46:56.78

386	Adriana	CASTEJÓN				2:46:57.98
387	Eva María	MUELAS MATEO	SPAIN	F	W45	2:47:24.99
388	Ben	MURPHY	IRELAND		M45	2:47:58.47
389	Sean	WHEWELL				2:48:00.66
390	Mónica	MARTÍNEZ MASIP	SPAIN	F	W45	2:48:00.91
391	Daniel	CANCELA ACOSTA				2:48:01.62
392	Rosana	CORREA CANOBRA	URUGUAY	F	W55	2:48:17.79
393	Agnès	BARDY	FRANCE	F	W65	2:48:27.19
394	Juan	MONTORO MARTINEZ	SPAIN		M55	2:49:02.58
395	Sandra	VILLA LABARTA				2:49:05.00
396	Caren	CRABTREE	UNITED KINGDOM	F	W50	2:49:12.04
397	Sandra Inés	MARTINEZ PEREZ	URUGUAY	F	W55	2:49:45.78
398	Sonia	GARCIA MOLINA	SPAIN	F	W50	2:51:10.64
399	Di Lenardo	CHIARA	ITALY	F	W60	2:51:42.95
400	Delia	CUPSA	ROMANIA	F	W45	2:51:52.85
401	Gianfranco	FERRARI	ITALY		M70	2:52:02.71
402	Alois	FINK	AUSTRIA		M75	2:52:04.64
403	Elaine	SHEMILT	UNITED KINGDOM	F	W70	2:53:14.36
404	Véronique	CASTEX				2:54:12.08
405	Luciana	CAIRES	PORTUGAL	F	W35	2:54:23.82
406	Cristina	MEIRELES	PORTUGAL	F	W60	2:55:18.09
407	Antonio	MOHEDANO RODRIGUEZ	SPAIN		M75	2:55:21.67
408	Mari Carmen	MOLINA PUYO	SPAIN	F	W50	2:56:01.25
409	María Elizabeth	PEREYRA NÚÑEZ	URUGUAY	F	W60	2:56:12.34
410	Raúl	MARTÍNEZ DELGADO	SPAIN		M45	2:56:24.89
411	Ulrike	HOFFMANN	AUSTRIA	F	W70	2:57:59.91
412	Nicholas	MOORE	UNITED KINGDOM		M65	3:00:51.17
413	Marco	COLAVITTI	ITALY		M55	3:01:22.48
414	Jenny	JENNINGS	UNITED KINGDOM	F	W60	3:02:05.73
415	Josefina	RIBER RUEDA	SPAIN	F	W50	3:03:08.91
416	Esme	ALEXANDER	IRELAND	F	W60	3:03:53.74
417	Nestor	NAVARRO	URUGUAY		M55	3:06:05.47
418	Enrique	CROUSILLAT	PERU		M70	3:07:56.61
419	Vivian	O'GORMAN	IRELAND		M65	3:08:26.03
420	Debora	SILVA	PORTUGAL	F	W40	3:08:50.34
421	Blas	GARCIA MORENO	SPAIN		M50	3:11:04.29
422	Agustina	PAOLUCCI				3:11:19.97
423	Valentina	RODRIGUEZ				3:11:31.07
424	Agustina	RODRIGUEZ				3:11:31.31
425	Sile	RYAN				3:14:48.23
426	Elvina	GIBERT				3:15:04.63
427	Francesco	CAROFIGLIO	ITALY		M65	3:16:45.22
428	Domingo	ORTEGA MEDINA	SPAIN		M75	3:17:17.03
429	Fulvio	BIASIN	ITALY		M70	3:18:42.86
430	Anabela	SANTOS	PORTUGAL	F	W50	3:20:06.63
431	Monika	STADLER	AUSTRIA	F	W60	3:20:51.95
432	Domingo	PÉREZ RUÍZ	SPAIN		M70	3:22:41.33
433	Maria Beatriz	MORENO GONZALEZ	SPAIN	F	W40	3:24:00.28
434	Fernando	ARIAS MIÑANA	SPAIN		M70	3:41:21.49
435	Enrique	SOLER OROSTIVAR	SPAIN		M75	3:48:38.15
436	Francisco Luis	BLASCO QUEROL	SPAIN		M70	4:02:06.65
437	Markus	JUD	SWITZERLAND		M65	4:16:39.00
438	Elisabeth	SPRINGER	GERMANY	F	W75	4:19:03.04

439	Günther	NOLZ	AUSTRIA		M75	4:26:20.69

Abandonos (4)

DNF	Roland	ESSLER	GERMANY		M60	Abandono
DNF	Concepcion	LOPEZ MENDEZ	SPAIN	F	W55	Abandono
DNF	Martin	MC DONALD	IRELAND		M65	Abandono
DNF	Jürgen	SIGLER	GERMANY		M70	Abandono

Clasificaciones por equipos - CLASSIC

HOMBRES

M35

1.	España	9
2.	Irlanda	38
3.	Uruguay	53
4.	Francia	55
5.	Gran Bretaña	11 (2 atletas)

M40

1.	España	8
2.	Irlanda	53
3.	Italia	78
4.	Gran Bretaña	14 (2 atletas)
5.	Eslovenia	40 (2 atletas)

M45

1.	Francia	18
2.	España	19
3.	Irlanda	56
4.	Italia	61
5.	Gran Bretaña	16 (2 atletas)
6.	Portugal	29 (2 atletas)
7.	Ecuador	44 (2 atletas)

M50

1.	Gran Bretaña	17
2.	España	20
3.	Francia	39
4.	Italia	42
5.	Irlanda	64
6.	Portugal	114
7.	Estados Unidos	5 (2 atletas)
8.	Uruguay	91 (2 atletas)

M55

1.	Francia	16
2.	España	33
3.	Irlanda	50
4.	Portugal	52
5.	Gran Bretaña	53
6.	Italia	56
7.	Alemania	69
8.	Eslovenia	50 (2 atletas)

M60

1.	Gran Bretaña	9
2.	España	21
3.	Italia	28
4.	Francia	50
5.	Portugal	56 (2 atletas)

M65

1.	España	11
2.	Francia	23
3.	Irlanda	41
4.	Austria	25 (2 atletas)
5.	Gran Bretaña	39 (2 atletas)

M70

1.	Irlanda	13
2.	Italia	17
3.	España	45

M75

1.	España	9
2.	Austria	6 (2 atletas)

MUJERES

W35

1.	Rumanía	15
2.	España	21
3.	Irlanda	21 (2 atletas)

W40

1.	Irlanda	16
2.	España	27
3.	Uruguay	28 (2 atletas)
4.	Portugal	37 (2 atletas)

W45

1.	España	7
2.	Irlanda	21
3.	Alemania	19 (2 atletas)
4.	Uruguay	26 (2 atletas)

W50

1.	Gran Bretaña	9
2.	España	14
3.	Irlanda	28

W55

1.	España	14
2.	Gran Bretaña	25
3.	Eslovenia	20 (2 atletas)
4.	Urugauay	27 (2 atletas)

W60

1.	Gran Bretaña	8
2.	Italia	7 (2 atletas)

W65

1.	Italia	5 (2 atletas)

Medallistas de España

Cristofol	Castanyer Servera	1º	47:54	M50	Subida 6 km
		1º	1h32:59	M50	Clásica 17 km
Margarita	Fullana	1ª	56:46	W50	Subida 6 km
		1ª	1h51:08	W50	Clásica 17 km
Eduard	Hernandez Teixidor	1º	43:46	M40	Subida 6 km
		1º	1h23:10	M40	Clásica 17 km
Amada de Jesús	Sánchez Rivero	1ª	1h59:45	W55	Clásica 17 km
		2ª	1h00:32	W55	Subida 6 km
Jesús María	Ayanz Argonz	1º	5h14:47	M75	Larga 34 km
Fernando	Borrajo del Río	1º	53:38	M60	Subida 6 km
Jesús	Crespo Herrero	1º	1h56:01	M65	Clásica 17 km
Santiago	Mezquita Fernández	1º	3h28:06	M45	Larga 34 km
Antonio Alfonso	Ruiz Rojo	1º	3h16:32	M35	Larga 34 km
Cristina	Salazar Ramirez	1ª	1h55:42	W45	Clásica 17 km
Xavier	Tomasa Serrano	2º	46:17	M35	Subida 6 km
		2º	1h28:10	M35	Clásica 17 km
Antonio	Mohedano Rodriguez	2º	2h55:22	M75	Clásica 17 km
		3º	1h31:54	M75	Subida 6 km
Ana Isabel	Cánovas García	2ª	1h52:47	W35	Clásica 17 km
Gabino	Fernández Granero	2º	3h48:11	M55	Larga 34 km
Paloma	Lobera Grau	2ª	4h12:54	W45	Larga 34 km
Federico	Losada Conde	2º	3h28:46	M45	Larga 34 km
Maria Rebeca	Mariño Torrado	2ª	1h50:12	W40	Clásica 17 km
Santiago	Ovaya Fernández	2º	3h27:27	M50	Larga 34 km
Israel	Prado Martín de La Sierra	2º	1h35:26	M40	Clásica 17 km
Maria	Ramis Esteva	2ª	2h10:28	W45	Clásica 17 km
Daniel	Remón Señorán	2º	3h16:02	M40	Larga 34 km
Verónica	Sánchez Romero	2ª	57:59	W45	Subida 6 km
Jane	Wickham	2ª	5h41:14	W60	Larga 34 km
Eleuteri	Adelantado Guitart	3º	4h10:25	M60	Larga 34 km
Silvia Maria	Caso Pedreguera	3ª	4h36:54	W50	Larga 34 km
Teresa	Forn Munne	3ª	5h48:46	W60	Larga 34 km
Miguel Angel	Garcia Gutierrez	3º	4h37:52	M65	Larga 34 km
Angeles	Llobera Vicens	3ª	4h12:56	W40	Larga 34 km
David	López Castan	3º	3h23:50	M40	Larga 34 km
Domingo	Ortega Medina	3º	3h17:18	M75	Clásica 17 km
Ion	Sola Torralba	3º	1h30:51	M35	Clásica 17 km
España	Tomasa, Vila, Rocadembosch	1º		M35	Subida 6 km
España	Ruiz, Martínez, Hernández	1º		M35	Larga 34 km
España	Tomasa, Sola, García	1º		M35	Clásica 17 km
España	Hernández, Prado, Gallego	1º		M40	Subida 6 km
España	Remón, López, De Moya	1º		M40	Larga 34 km
España	Hernández, Prado, Rodríguez	1º		M40	Clásica 17 km
España	Pobes, Muro, Val	1º		M45	Subida 6 km
España	Mezquita, Losada, Villalobos	1º		M45	Larga 34 km
España	Castanyer, López, Marsol	1º		M50	Subida 6 km
España	Ovaya, Sancho, Montilla	1º		M50	Larga 34 km
España	Fernández, Martín, Martínez	1º		M55	Larga 34 km
España	Adelantado, Unzurrunzaga, Álvarez	1º		M60	Larga 34 km

España	Crespo, García, Rodríguez	1º	M65	Subida 6 km
España	García, Rodrigo, Ligero	1º	M65	Larga 34 km
España	Crespo, Aragón, García	1º	M65	Clásica 17 km
España	Martínez, Serrano, Santoro	1º	M70	Subida 6 km
España	Mohedano, Ortega	1º	M75	Subida 6 km
España	Mohedano, Ortega, Soler	1º	M75	Clásica 17 km
España	Román, Tipán, Bertrán	1ª	W35	Larga 34 km
España	Sánchez, Ramis, Rabadán	1ª	W45	Subida 6 km
España	Lobera, Martín, Chinchetru	1ª	W45	Larga 34 km
España	Salazar, Ramis, Jiménez	1ª	W45	Clásica 17 km
España	Caso, Sandoval, Cayón	1ª	W50	Larga 34 km
España	Sánchez, García, Ballesteros	1ª	W55	Clásica 17 km
España	Wickham, Forn	1ª	W60	Larga 34 km
España	Pobes, León, López	2º	M45	Clásica 17 km
España	Castanyer, Iglesias, López	2º	M50	Clásica 17 km
España	Apilluelo, Rosado, Casero	2º	M55	Clásica 17 km
España	Borrajo, Álvarez, Gultresa	2º	M60	Subida 6 km
España	Herrera, Revuelta, Iralza	2º	M60	Clásica 17 km
España	Serrano, Santoro, Castillo	2º	M70	Larga 34 km
España	Canovas, Marco, Fernández	2ª	W35	Clásica 17 km
España	Mariño, Rico, Moreno	2ª	W40	Subida 6 km
España	Llobera, Chirveches, Revilla	2ª	W40	Larga 34 km
España	Mariño, Rico, Pascual	2ª	W40	Clásica 17 km
España	Fullana, Pereiro, Monserrate	2ª	W50	Subida 6 km
España	Fullana, Espinosa, García	2ª	W50	Clásica 17 km
España	Sánchez, Molinero, Fernández	2ª	W55	Subida 6 km
España	Pérez, Arias, Blasco	3º	M70	Clásica 17 km
España	Estévez, Sánchez	4ª	W55	Larga 34 km
España	Martín, Encarnación, Pico	4º	M55	Subida 6 km

Medallero por países

		HOMBRES INDIVIDUAL			MUJERES INDIVIDUAL			HOMBRES EQUIPOS			MUJERES EQUIPOS			TOTAL			
		1º	2º	3º	1º	2º	3º	1º	2º	3º	1º	2º	3º	1º	2º	3º	TT
1	España	9	8	6	4	7	3	18	6	1	7	7	0	38	28	10	76
2	Gran Bretaña	5	3	4	6	7	3	3	2	3	4	2	2	18	14	12	44
3	Francia	5	6	6	2	2	0	4	7	6	1	1	0	12	16	12	40
4	Italia	4	1	1	4	1	2	0	2	2	1	1	0	9	5	5	19
5	Irlanda	0	3	3	1	1	3	1	5	6	2	3	4	4	12	16	32
6	Alemania	0	0	1	2	3	0	0	1	0	2	0	2	4	4	3	11
7	Estados Unidos	1	2	1	2	0	1	0	0	0	0	1	1	3	3	3	9
8	Rumanía	0	0	1	1	0	2	0	0	4	2	2	1	3	2	8	13
9	Austria	2	0	0	0	1	1	0	1	0	0	0	0	2	2	1	5
10	Suiza	0	0	0	2	0	2	0	1	0	0	0	0	2	1	2	5
11	Portugal	0	2	0	1	0	1	0	0	0	0	1	0	1	3	1	5
12	Bélgica	0	0	0	1	0	1	0	0	0	0	0	0	1	0	1	2
13	Colombia	1	0	0	0	0	0	0	0	0	0	0	0	1	0	0	1
13	República Checa	0	0	0	0	0	0	0	0	0	1	0	0	1	0	0	1
15	Paraguay	0	0	0	0	0	1	0	0	0	0	1	0	0	1	1	2
15	Serbia	0	0	0	0	1	1	0	0	0	0	0	0	0	1	1	2
17	Argentina	0	1	0	0	0	0	0	0	0	0	0	0	0	1	0	1
18	Uruguay	0	0	0	0	0	0	0	0	2	0	0	2	0	0	4	4
19	Eslovenia	0	0	0	0	0	1	0	0	0	0	0	2	0	0	3	3
20	Argelia	0	0	1	0	0	0	0	0	0	0	0	0	0	0	1	1
20	México	0	0	1	0	0	0	0	0	0	0	0	0	0	0	1	1
20	Polonia	0	0	1	0	0	0	0	0	0	0	0	0	0	0	1	1
	Andorra	0	0	0	0	0	0	0	0	0	0	0	0	0	0	0	0
	Australia	0	0	0	0	0	0	0	0	0	0	0	0	0	0	0	0
	Bulgaria	0	0	0	0	0	0	0	0	0	0	0	0	0	0	0	0
	Canada	0	0	0	0	0	0	0	0	0	0	0	0	0	0	0	0
	Ecuador	0	0	0	0	0	0	0	0	0	0	0	0	0	0	0	0
	Guinea Ecuatorial	0	0	0	0	0	0	0	0	0	0	0	0	0	0	0	0
	Finlandia	0	0	0	0	0	0	0	0	0	0	0	0	0	0	0	0
	Lituania	0	0	0	0	0	0	0	0	0	0	0	0	0	0	0	0
	Marruecos	0	0	0	0	0	0	0	0	0	0	0	0	0	0	0	0
	Nueva Zelanda	0	0	0	0	0	0	0	0	0	0	0	0	0	0	0	0
	Perú	0	0	0	0	0	0	0	0	0	0	0	0	0	0	0	0
	Sierra Leona	0	0	0	0	0	0	0	0	0	0	0	0	0	0	0	0
	Eslovaquia	0	0	0	0	0	0	0	0	0	0	0	0	0	0	0	0
	Venezuela	0	0	0	0	0	0	0	0	0	0	0	0	0	0	0	0

Campeonato del Mundo Master Maratón-Raiffeisen Bank Bucharest Marathon Bucarest (ROU), 13 de octubre de 2024

WORLD MASTERS ATHLETICS MARATHON CHAMPIONSHIPS BUCHAREST October 13th, 2024

RESULTADOS ATLETAS ESPAÑOLES

Puesto	Tiempo	Cat	Nombre
1º	3h39:10	M80	LOPEZ GARCIA, JUAN
1º	2h33:23	M50	CARRASCO NUÑEZ, JORDI
2º	3h19:19	M70	BOLADO LASTRA, JOSE MARIA
2º	2h27:21	M40	CRESPO ARIAS, JORGE
2º	2h36:39	M50	MASCARO ZAMORA, FERRAN
3ª	3h07:53	F35	RUIZ MARTINEZ, CLARA
3º	2h38:28	M55	PLAZA BENITA, MIGUEL ANGEL
3º	2h37:20	M50	VERDUGO CARRERO, JOSE
4º	3h29:16	M70	VERDU LINARES, LUIS
5º	2h32:08	M45	ALSINA CASAS, JORDI
5º	3h05:56	M65	DIEZ GARCIA, MIGUEL
5º	2h46:16	M50	IGLESIAS VICENTE, JULIO ANTONIO
7º	2h37:57	M40	MUÑOZ VALENCIA, PEDRO
7º	3h10:34	M65	NOGUERA ESTAÑ, JOSÉ VICENTE
8º	2h41:20	M40	MEDINA CALLEJA, VICTOR
9º	2h48:51	M50	GARCIA PEREZ, JOSE MANUEL
10º	3h03:33	M60	BORRAJO DEL RIO, FERNANDO
10º	2h52:39	M50	ESTEVEZ GARCIA, MANUEL ENRIQUE
10º	2h43:58	M45	SANCHEZ MARTINEZ, FRANCISCO JOSE
12º	3h14:11	M55	FALAGAN LAHERA, PEDRO LUIS
12º	2h46:47	M40	MARTINEZ GOMEZ, JUAN CARLOS
12º	2h55:24	M50	REINA CALLEJA, ALEJANDRO
15º	2h49:39	M40	SOBRAL GONZALEZ, MANUEL
19º	3h04:48	M50	GOMEZ GUTIERREZ, KEPA JOSU
19º	2h54:23	M45	NOGUERA CASTELLANOS, RAFAEL
21º	2h54:53	M45	HERRERA SOLAZ, VICENTE
21º	3h09:04	M50	SEGURADO CALVO, MARIO
21º	2h55:57	M40	VÁZQUEZ FERNÁNDEZ, JOSÉ ANTONIO
23º	4h24:46	M65	DIAZ PLATA, FRANCISCO
25º	3h13:04	M50	FERREIRA GONZALEZ, JOSE CARLOS
25º	4h14:40	M60	VELASCO PEREZ, MANUEL FERNANDO
27º	3h03:51	M40	FERNANDEZ DE MIGUEL, JESUS
29º	3h06:20	M40	FRUTOS IGLESIAS, JOSE ENRIQUE
29º	3h21:47	M50	ROBLES MEDRANO, JOSE ANTONIO
NP	-	M50	CRESPO RINCON, JUAN JOSE
NP	-	M55	MADRIGAL SEGOVIA, ANGEL
NP	-	M70	MONTANE ESCOFET, RICARD
NP	-	M60	PERONA SANCHEZ, JOSE
NP		M65	SALGADO MANGAS, JOSE ANTONIO
NP	-	M35	URBANO SALES, FRANCISCO

Equipos

1º	2h32:08	M45	ALSINA CASAS, JORDI
	2h43:58		SANCHEZ MARTINEZ, FRANCISCO JOSE
	2h54:23		NOGUERA CASTELLANOS, RAFAEL
1º	2h33:23	M50	CARRASCO NUÑEZ, JORDI
	2h36:39		MASCARO ZAMORA, FERRAN
	2h37:20		VERDUGO CARRERO, JOSE
2º	2h27:21	M40	CRESPO ARIAS, JORGE
	2h37:57		MUÑOZ VALENCIA, PEDRO
	2h41:20		MEDINA CALLEJA, VICTOR
3º	2h38:28	M55	PLAZA BENITA, MIGUEL ANGEL
	3h03:33		BORRAJO DEL RIO, FERNANDO
	3h14:11		FALAGAN LAHERA, PEDRO LUIS
3º	3h05:56	M65	DIEZ GARCIA, MIGUEL
	3h10:34		NOGUERA ESTAÑ, JOSÉ VICENTE
	4h24:46		DIAZ PLATA, FRANCISCO





Campeonato del Mundo Master de 100 km
Bangalore (India), 7 de diciembre de 2024

32nd World Championship 2024 December 7th BENGALURU 100K

IAU · WORLD MASTERS ATHLETICS · INDIAN ATHLETICS

RESULTADOS ATLETAS ESPAÑOLES

Puesto	Tiempo	Cat	Nombre			
1º	6h25:54		ANTONIO JESUS AGUILAR CONEJO	10.09.79	M45	Récord Mundo IAU
1º	6h56:19		MANEL DELI ANDUJAR	02.09.74	M50	Rec. España
1º	6h40:19		FELIX PONT CHAFER	16.11.82	M40	
2º	8h58:39		EDUARDO LUIS GOMEZ VELASCO	21.06.68	M55	
	Ab.		CARLOS GAZAPO BRAVO	03.06.86	M35	
	Ab.		LEOPOLDO SANCHEZ TABERNERO	05.06.49	M75	
	NP		PASCUAL HERNANDEZ INVERNON	10.01.74	M50	
	NP		MARI CARMEN FERRANDIZ CRESPO	23.06.71	F50	






TICS
SHIPS
024
Raiffeis
Bank
ESPAÑA
M80-84
10
tonom
UNDER ARMOUR
Raiffeisen
Bank

Actuaciones de atletas españoles en el extranjero

- Aire Libre, Pista Cubierta, Ruta, Marcha, Campo a Través -

Se relacionan resultados y actuaciones de atletas españoles a lo largo de la temporada 2023 en competiciones internacionales de diferentes categorías y dentro de unos límites de marcas; no se relacionan todos los resultados del amplio número de atletas integrados en Universidades de Estados Unidos producidos en la temporada universitaria de este país.

ENERO

12.1 Sittard (NED) - ESSX4ALL
Mujeres. Pértiga. 1. Andrea San José 4.30 (4.00-1 / 4.20-2 / 4.30-1 / 4.40-xxx)

12/13.1 Lousville, KY (USA) - Rod McCravy Memorial Tracl & Field
Mujeres. 400m (13). Serie B. 1. Blanca Hervás 54.48

12/13.1 Spokane, WA (USA) - Spokane Indoor Challenge
Mujeres. Martillo pesado. (13) 1. Montserrat Montañés 16.21 (15.26 - x - 15.42 - x - 16.21 - x)

12.1 Fayeteville, AR (USA) Arkansas Invitational
Hombres. 300m Serie A. 1. Jaime Sancho 34.16

12/13.1 Lousville, KY (USA) UK TF Rod McCravy Memorial
Mujeres. 200m (13). Serie E. 1. Blanca Hervás 24.30

12/13 Blacksburg, VA (USA) Virginia Tech Invitational
Mujeres. Altura (13). .. 2. Celia Rifaterra 1.70

12.1 Flagstaff, AZ (USA) Friday Nicht Axe'Em Open
Mujeres. Peso. ..2. Inés López 15.80 (15.14 - 14.64 - 15.21 - x - 15.80 - 15.31)

12.1 Gainesville, FL (USA) Jimmy Carnes Invitational
Mujeres. 60m. Serie 3... 3. Adriana López (2005) 7.81

13.1 Seattle, WA (USA) UW Indoor Preview
Hombres. Longitud.... 3. Bruno Comín 7.03

13.1 Superdevoluy (FRA) - Univers Perche - Elite Tour
Hombres. Pértiga ... 5. Juan Luis Bravo 5.55 (5.15-3 / 5.30-2 / 5.45-3 / 5.55-1 / 5.65-xxx) - 6. Adrián Pérez 5.30

19/20.1 Nashville, TN (USA) - Vandenbilrt Invitational
Mujeres. Longitud (19). ... 5. Olaia Gisela Becerril 5.93

19/20.1 Blacksburg, VA (USA) - Hokie Invitational
Mujeres. 60m vallas (19) Final. ... 6. Jana Bruses 8.76 - Elim.1 13. Bruses 8.89 - **Altura** (19). 1. Celia Rifaterra 1.84 (1.65-1 / 1.70-1 / 1.75-1 / 1.78-1 / 1.81-1 / 1.84-1 / 1.87-xxx)

19/20.1 Nashville, TN (USA) - Vanderbilt Invitational
(pista sobremedida)
Mujeres. Pentatlón (19). ... 9. Emma garcía 3.430 (9.51 - 1.52 - 11.75 - 5.26 - 2:29.13) - 11. Andrea Segovia 3.403 (9.09 - 1.52 - 9.66 - 5.56 - 2.34.00)

19.1 Louisville, KY (USA) Bellarmine Open
Mujeres. Triple. 1. Alba Cuns 12.61

19.1 Ames, IA (USA) Cyclone Open
(pista sobremedida)
Hombres. 3.000m. 1. Said Mechaal 7:59.35

19.1 Kent, OH (USA) Akron/Kent St. Dual
Mujeres. 60m. ... 3. Yissis Cortijo 7.77

20.1 College Station, TX (USA) Ted Nelson Invite
Mujeres. Peso. ... 3. Inés López 14.64

20.1 Bismarck, ND (USA) Mike Thorson Open
Hombres. 60m vallas. 1. Diego Andrés 8.03 - Elim.1. 1. Andrés 8.08

20.1 Alburquerque, NM (USA) Marthin Luher King Jr. Invitational
Hombres. 60m vallas. 1. Abel Alejandro Jordán 7.72 - Elim.3 1. Jordán 7.79

20.1 Notre Dame, IN (USA) Notre Dame Invitational
(pista sobremedida)
Hombres. 800m.... 2. Miguel Abaitua 1:49.78

20.1 Chapel Hill, NC (USA) Dick Taylor Carolina Challenge
Hombres. Martillo pesado... 3. Aimar-Genis Palma 20.48 (20.10 - 20.46 - x - 20.48 - x - 20.18)

20.1 Dortmund (GER) Sparkassen Indoor Meeting
Hombres. 400m. Serie B. .. 2. Christian Iguacel 47.74

21.1 Luxemburgo (LUX) - CMCM Indoor Meeting
Hombres. 1.500m. ... 10. Eric Guzman 3:45.42
Mujeres. 800m. ... 6. Lorena Martín 2:03.92

21.1 Hannut (BEL) - Cross Cup de Hannut
Hombres. (9km) ... 4. Santiago Catrofe 28:43

23.1 Tampere (FIN) - Tampere Indoor Meeting
Hombres. Pértiga. ... 3=. Isidro Ieyva 5.38

26/27.1 Gainesville, FL (USA) - Florida Collegiate Invitational
Mujeres. 60m (27) Elim. ... 2. Adriana López (2005) 7.86

26/27.1 Seattle, WA (USA) - UW Invite/Mile City
Hombres. Milla (27). ... 8. Estanislao Nicolás Ruiz 4:00.81 - **60m vallas** (26) Elim.5. 1. Bruno Comín 8.07 - **Mujere.s Martillo pesado** (26). ... 10. Montserrat Montañés 15.62

26/27.1 Winsto-Salem, NC (USA) Camel City Invitational
Hombres. 3.000m (27). 1. Antonio López 7.55.37

26/27.1 Boston, MA (USA) - Boston Univeersity John Thomas Terrier
Hombres. 5.000m (26) .. 1. Aaron las Heras 13:16.68 - 16. Ignacio Fontes 13:45.90 - 17. Mario García 13:57.24
Mujeres. 3.000m (27). Serie F. ... 7. Laura Trenado 9:55.83 - 5.000m (27). 4. Marta García 14:46.37 R.ESP ST - 11. Carmela Cardama 15:36.98

26/27.1 Kent, OH (ISA) Doug Raymond National Qualifier
Mujeres. 60m (27) Final.. 2. Yissi Cortijo 7.59 - Elim.2 1. Cortijo 7.74
- **200m** (26) 1. Yissis Cortijo 24.89

26/27.1 Fayeteville, AR (USA) - Razorback Invitational
Hombres. Milla (27) Serie C.. ... 4. Sergio del Barrio (2005) 4:04.81 R.ESP sub20 ST

26/27.1 State College, PA (USA) - Penn State National Open
Mujeres. 60 m vallas (26) .... Sf. 1 ... 5. Jana Bruses 8.79 - Elim.1 ... 4. Bruses 8.90

26/27.1 Aubière (FRA) - Meeting Elite Salle X-Athletics
Hombres. ... Jorge Ureña ab
Mujeres. Pentatlón. 1. María Vicente 4.728 R.ESP ST (8.24 - 1.76 - 13.84 - 6.65 - 2:15.50) - 14. Carmen Ramos 4.052 (8.69 - ¿? - 12.88 - 5.55 - 2:19.93)

27.1 Nantes (FRA) Meeting Elite en salle
Hombres. Pértiga. ... . Adrián Pérez 5.24

27.1 Astana (KAZ) - Astana Indoor Meer for Amin Tuyakov Prizes
Hombres. 400m. Serie A. 1. Iñaki Cañal 46.36
Mujeres. Altura. ... 7. Saleta Fernández 1.84 (1.70-1 / 1.74-1 / 1.78-1 / 1.80-1 / 1.84-3 / 1.87-xxx)

28.1 Val-de-Reuil (FRA) - Meeting Elite en Salle de L'Eure
Hombres. Milla. ... Mohamed Katir DQ - **60m vallas.** Final. 1. Asier Martínez 7.49 - Elim.1. Martínez 7.53
Mujeres. 800m. ... 9. Laura Valdés 2:14.62 - **3.000m.** ... 2. Marta Pérez 8.48.91

28.1 Rovereto (ITA) - 46° Cross della Vallagarina
Hombres (8km). 1. Ibrahim Ezzaydouni 27:49

FEBRERO

2.2 Miramas (FRA) - Meeting Elite en salle de Miramas (WAIT Silver)
Hombres. 400m. Final A. 1. Iñaki Cañal 46.72 - **60m vallas.**... 2. Enrique Llopis 7.61 - Elim.1 ... 6. Kevin Sanchez 8.00 - Elim.3 1.Llopis 7.63
Mujeres. 400m. Final A. ... 3. Eva Santidrián 53.93

2.2 Louisville, KY (USA) PNC Bank Bellarmine Classic
Mujeres. Martillo pesado. ... 13. Aitana Safont 15.48

2/3.2 Blacksburg, VA (USA) Doc Hale VT Meet
Hombres. Martillo pesado (2) ... 2. Aimar Genís-Palma 21.34 (20.66 - 21.23 - 21.18 - x - x - 21.34)

2/3. Albuquerque, Nm (USA) New Mexico Collegiate Classic
Hombres. 60m (3) Final. 1. Abel Alejandro Jordán 6.71 - Elim.1. 1. Jordán 6.67 - **60m vallas** (3) . 2 Abel Alejandro Jordán 7.72 - Elim.2. ... Jordán 7.77 - **Pértiga** (3) ... 11. Óscar Prieto 5.10
Mujeres. 60m (3). Serie E. .. 2. Olaia Gisela Bceerril 7.78 - **Milla** (3). ... 4. Natalia Ruiz 4:52.58 - **Longitud** (2). 1. Olaia Gisela Becerril 5.83 - **Triple** (3). ... 9. Alba Cuns 12.81

3.2 Estocolmo (SWE) - Folksam Grand Prix
Hombres. 800m. ... 4. Pablo Sánchez-Valladares 1:49.26
Mujeres. 60m Final. ... 2. Jaël-Sakura Bestué 7.26 - Elim.1 .. 2. Bestué 7.25

3.2 Gante (BEL IFAM Gent Indoor
Hombres. 400m. Serie A. . 2. Christian Iguacel 47.48 - Serie B. ... 3. Bernat Erta 47.46 - **1.500m**. ... Abderrahman El Khayami 3:44.14
Pértiga. ... 3=. Juan Luis Bravo 5.16 - 7. Isidro Leyva 5.16 - 8=. Adrián Pérez 5.16
Mujeres. 60m. Serie D. 1. Nora Suárez 7.87 - 400m. Serie A. 1. Nora Suárez 53.94 - **800m.** Serie A. ... 4. Zoya Naumov 2:04.89 - 1.500m. .. 10. Miriam Costa 4:22.50 - **Pértiga**. .. 6. Andrea San Jose 4.29 (4.14-2 / 4.29-2 / 4.44-xxx)

2/3.2 Lincoln, NE (USA) - Frank Sevigne Husker Invitational
Hombres. Heptatlón... 2. Bruno Comín 6.000 (7.07 - 6.96 - 14.71 - 2.04 - 8.04 - 4.95 - 2:41.31)

3/4.2 Hamburgo (GER)
Mujeres. Longitud (3). ... 2. Julieta Gallego 5.79

3.2 Amesia, IA (USA) Iowa Statte Classic
(pista sobremedida)
Hombres. Milla. Serie A. ... 2. Said Mechaal 3:57.29 - Serie B. .. 5. Juan Trasobares 4:09.10

3.2 State College, PA (USA) Sykes & Sabock Challenge
Hombres. Milla. Serie B... 2. Diego Miguelena 4:13.90
Mujeres. Longitud. ... 4. Claudia prieto 5.86

3.2 Metz (FRA) - Meeting Elite en Salle de Metz (WAIT Silver)
Hombres. 200m. Final B. ... 3. Husillos - **400m** Final A. 1. Óscar Husillos 47.05 - **800m**. ... 4. Mohamed Attaoui 1:47.35
Mujeres. 800m. ... 5. Lorea Ibarzabal 2:01.48 - **3.000m**. ... 10. Águeda Marqués 8:54.47 - **Triple**. ... 3. Ana Peleteiro 14.18 (x - 13.97 - x - 13.87 - 13.80 - 14.18)
3.2 Vilanova de Cerveira (POR)
Hombres. Peso (4kg). 1. Hugo Casañas (2009) 20.30 R.ESP Sub16 (18.97 - x - 19.61 - x - 19.10 - 20.30) - **Disco**. 1. Diego Casas 59.66 - 2. Luis Manuel Ramírez 56.27
Mujeres. Disco. 1. June Kintana 50.79 (45.56 - 49.10 - x - 49.18 - x - 50.79)

3/4.2 Tallinn (EST) WACT
Mujeres. Pentatlón (4). ... 10. Andrea Medina 4.257 (8.67 - 1.73 - 13.65 - 5.76 - 2:19.91)

4.2 Düsseldorf (GER) - ISTAF Indoor
Hombres. 60m vallas. Asier Martínez desc.

4.2 Boston (USA) - New Balance Grand Prix - WIT
Hombres. 1.500m. ... 6. Ignacio Fontes 3:37.59 - Saúl Ordóñez ab. - **1.000m**. ... 5. Mariano García 2:17.97
Mujeres. 800m. ... 5. Lorena Martín 2:02.03 - **1.500m.** ... 5. Esther Guerrero 4:07.67 - 8. Marta Pérez 4:08.40 - **3.000m.** ... 8. Marta García 8:38.34 R.ESP (1.000m: 2:51.08 / 2.000m: 5:45.33 R.ESP)

6.2 6 Toruń (POL) - ORLEN Copernicus Cup

Hombres. 1.500m ... 4. Adel Mechaal 3:35.53

6.2 Udine (ITA) - VI Udin Jump Development
Hombres. Altura. ... 4. Carlos Rojas 2.18 (2.00-1 / 2.08-1 / 2.12-1 - 2.15-1 / 2.18-3 / 2.21-xxx)

9.2 Lyon (FRA) - Meetinf Elite en salle de Lyon (WAIT Silver)
Hombres. 400m. ... 2. Iñaki Cañal 47.18 - **800m.** ... 2. Mohamed Attaoui 1:45.49 - 2. Álvaro de Arriba 1:47.05 - **60m vallas.** Final. ... 7. Daniel Cisneros 8.01 - Elim.1. 1. Cisneros 7.85
Mujeres. 800m. FInal A ... 2. Lorea Ibarzabal 2:01.94 - 5. Daniela García 2:03.56 - Final B. ... 9. Laura Valdés 2:11.02 - **60m vallas.** Final. 1. Xènia Benach 8.06 - Elim.1 ... 2. Benach 8.16

9.2 Houston, TX (USA) - Howie Ryan Invitational
Mujeres. Longitud. ... 3. Olaia Gisela Becerril 5.89

9/10.2 Brighton, MA (USA) - Eagle Elite
Hombres. Milla. (9) Serie C. ... 6. Sergio del Barrio 4:02.84 R.ESP sub20 - 3.000m. Serie 3 ... 7. Sergio del Barrio 8:01.00 R.ESP Sub20 (paso 2000m: 5:19.63 R.ESP sub20)

9/10.2 Fayeteville, AR (USA) Tyson Invitational
Hombres. 200m (10). Serie J. ... 3. Jaime Sancho 21.88
Mujeres. 60m. Serie 2. .. 5. Yissis Cortijo 7.67 - 200m (10). Serie L. ... 3. Yissis Cortijo 24.59 - Peso (10). ... 15. Inés López 14.34

9/10.2 Seattle, WA (USA) Husky Classic
(Pista sobremedida: *307m*)
Hombres. Milla (10). 1. Aaron Las Heras 3:58.22 - **3.000m** (9). .. 2. Aaron Las Heras 7:37.26
Mujeres. Martillo pesado (9). .... 8. Monserrat Montañés 15.46 (x - 15.39 - x - 14.46 - 15.46 - x)

9/10.2 Brookings, SD (USA) - SDDU Indoor Classic
Hombres. 60 m vallas (10) ... 2. Diego Andrés 7.96 - Elim.6. 1. Andrés 8.06

9/10.2 Boston, MA (USA) - Boston University David Hemery Valentine Invitational
Hombres. 5.000m (10). Final B. ... 4. Said Mechaal 13:27.43
Mujeres. 60m (9) Final. ... 2, Adriana López (2005) 7.79 - **Milla** (9). Serie F. ... 8. María Cano 4:47.23 - **3.000m.** Serie G. ... 11. Ona Alonso 9:47.12 - Serie I. ... 5. Marta Moreno 9:49.34

9.2 Nashville, TN (USA) - Music City Challenge
(pista sobremedida)
Mujeres. Milla. ... 27. Ane Martín (2005) 4:52.59

10.2 Lievin (FRA) Meeting Hauts-de-France Pas-de-Calais - WIT
Hombres. 800m. ... 2. Mariano García 1:45.50 - 4. Adrián Ben 1:46.06 - **1.500m.** ... 4. Adel Mechaal 3:37.23 - 7. Ignacio Fontes 3:37.86 - **60m vallas.** Final ... 6. Enrique Llopis 7.62 - Elim.1 . 3. Llopis 7.62
Mujeres. 1.500m. ... 9. Esther Guerrero 4:05.27 - **3.000m**. ... 6. Águeda Marqués 8:46.24
11.2 París (FRA) Meeting de París
Hombres. Longitud. ... 4. Jaime 7.75 (7.55 - 7.75 - 7.62 - 7.48 - 7.60 - p)
Mujeres. Longitud. 1. Fátima Diame 6.69 (6.38 - 6.64 - x - 6.69 - 6.51 - 6.63)

11.2 Nueva York, (USA) - Millrose Games
Hombres. Milla. ... 10. Mario García 3:54.15 (tiempo de paso 1.500m: 3:36.87)
Mujeres. 800 m. ... 3. Lorena Martín 2:01.93 - **Milla**. ... 6. Marta Pérez 4:23.88 R.ESP (tiempo de paso1.500m: 4:06.41)

18.2 Louvain-La-Neuve (BEL) - National Indoor Championships
Hombres. 400m. Final A. 1. Christian Iguacel 47.24

16/17.2 Blacksburg, VA (USA) - Virginia Invitational
Mujeres. Altura.(17). 1. Celia Rifaterra 1.78

17/18.2 Nyíregyháza (HUN) - National Championships
Mujeres. 60m vallas. Final (18). ... 4. Laura Bankó 8.28 - Elim.2. ... 2. Bankó 8.25

17/19.2 Tehran (IRI) Asian Indoor Athletics Championships
Hombres. 60 m vallas. Final (17). ... 3. John Cabang 7.64 - Elim.2 ... 2. 7.71

20.2 Nehvidzy (CZE) - Hvezdy Nehvizdech
Hombres Peso. ... 8. Miguel Gómez 18.85 (x - 18.85 - x - x - x - x)
Mujeres. Peso. ... 3. Belén Toimil 18.38 (18.00 - 17.51 - 17.60 - 17.96 - 18.23 - 18.28)

20.2 Osijek (CRO) - Memorial Josip Gasparac
Mujeres. Pértiga. ...10. Andrea San José 4.21 (4.11-1 / 4.21-2 / 4.31-xxx)

19/20.2 Birmingham, Al (USA) - Sun Belt Championships
Mujeres. Longitud (19)... 6. Olaia Gisela Becerril 5.89

22/24.2 Spokane, Wa (USA) Big Sky Conference Track & Field Championsnhips
Hombres. 5.000m (23). 1. Aaron Las Heras 13:36.24

22/24.2 Brighton, MA (USA) - ACC Indoor Track & Field Championships
Hombres. Martillo pesado (22). ... 5. Aimar-Genís Palma 21.06 (20.27 - 20.76 - 20.98 - 20.71 - 21.06 - 20.92)
Mujeres. Altura (22). ... 2. Celia Rifaterra 1.83 (1.67-1 / 1.72-1 / 1.77-1 / 1.80-3 / 1.83-3 / 1.86-xxx)

23/24.2 Lubbock, TX (USA) Big 12 Indoor Champisnhips
Hombres. 3.000m (24) Serie B. .. 14. Said Mechal 8.22.83

23/24.2 Birmingham, Al (USA) American Athletic Conference Indoor Track & Field Champiosnhips
Hombres. Heptatlón. ... 1. Adriá Navajón 5.568 (6.92 - 7.28 - 10.78 - 1.95 - 8.22 - 4.55 - 2:48.34)

23/24.2 Seattle, Wa (USA) - Ken Shannon Last Chance
(pista sobremedida)
Hombres. Milla (24) Serie C. 1. Sergio del Barrio (2005) 4:06.38

24/25.2 Vagos (POR) - Campeonato POR Lanzamientos Largos sub18
Hombres. Disco (25) (1,5kg). 1. Hugo Casañas 52.30 M.M.ESP

25/26.2 Spokane, Wa (USA) - MPSF Track & Fields Champioships án
Hombres. 60m Final. 1. Abel Jordán 6.59 R.ESP Sub23 - Elim. 1 1. Jordán 6.73
Mujeres. Martillo pesado (25) ... 3. Montserrat Montañés 17.65 (16.97 - 16.86 - 17.65 - 16.87 - 16.95 - 17.65)

1/3.3. Glasgow (GBR) - World Indoor Championships
Hombres. 60m vallas. Sf.3 (2)... 5. John Cabang 7.68 - Elim. 3 ... 4. Cabang 7.72

MARZO

7/9.3 Boston, MA (USA) - NCAA Indoor Championships
Hombres. 3.000m (9). ... 9. Aaron Las Heras 7:50.54 - **5.000m (8).** ... 7. Aaron Las Heras 13:31.55 - 10. Said Mechaal 13:36.99 - **Heptatlón (8/9).** ... 5. Bruno Comín 5.841 (7.12 - 6.97 - 14.62 - 2.03 - 8.16 - 4.86 - 2:38.75)

9.3 Fullerton, CA (USA) - Ben Brown Invitational
Hombres. 100m (+0,6). 1. Abel Jordán 10.30

16.3 Leicester (GBR) - Podium Festival
Hombres (5km). ... 14. Miguel Ángel Martínez 14:00 - 26. Jesús Ramos 14:13 - 44. Adrià Ceballos 14:34
Mujeres (5km). ... 11. Cristina Ruiz 15:35 - 12. Carla Gallardo 15:37 - 17. Beatriz Álvarez 15:44 - 74. Clara Viñarás 17:10

17.3 Lisboa (POR) - EDP Lisbon Half Marathon
Hombres. Medio maratón. ... 13. Jorge González 1:03:09 - 17. Daniel Mateo 1:03:57 - 18. Alejandro Jiménez 1:04:19 - 26. Pablo Sánchez 1:05:36 - 27. Mario Mola 1:05:42 - 28. David Bascuñana 1:05:49
Mujeres. Medio maratón ... 12. Lidia Campo 1:12:47

29.1 Miami, FL (USA) Lifetime Miami Marathon & Half marathon
Mujeres. 1.500m 1. Joselyn Brea 1:15:51

23.3 Coral Gables (USA)
Martillo. 1. Amir-Genís Palma 70.03 (68.27 - 70.03 - 67.97 - 69.14 - x - 68.99)

9.3 Moulton (GBR) England Athletics 10000m Race walk Championships
Mujeres. 10.000m marcha. ...2. Ainhoa Pinedo 50:44.78

16.3 Carolina (PUR) 18th Spirng Break Classic
Hombres. 600m. ... 3. Aleix Porras 1:20.03

16.3 Sacramento, CA (USA) Hornet Invite
Mujeres. Martillo. ... 4. Montserrat Montañés 55.56

27/30.3 Austin, TX (USA) - Texas Relays
110m vallas. Final (30) Final (+2,4) ... 7. Abel Jordán 13.79 - Elim.3 (29) (+3,0) 3. Jordán 13.78 - **Pértiga.** (28) ... 7. Óscar Prieto 5.15
Mujeres. Longitud (29) Final A. ... 9. Olaia Gisela Becerril 6.01/+4,0 (5.66(+3,1 - 5.74/+3,2 - 6.01/+4,0 - x - 5.98/+4,0 - x) - **Peso (30)** Final A. ... 12. Inés López 14.67 - **Disco** (30). Final B . 1. Inés López 52.51 (52.51 - x - x - 49.43 - 50.70 - 51.92)

28/30.3 Raleigh NC (USA) - Raleigh Relays
Hombres. 1.500m. Serie 13. ... 1. Jan Badía 3:44.97 - **Martillo.** ... 2. Aimar-Genis Palma 69.23
Mujeres. 800m. Elena Liaño 2.10.33

29/30.3 Palo Alto, CA (USA) - Stanford Invitational
Hombres. 3.000m Obstáculos. (30) Serie 3 1... 8. Estanis Ruiz 8:41.26

29.3 Gainesviille, FL (USA) - Pepsi Florida Relays
Mujeres. 1.500m ... 4. Joselyn Brea 4:19.64

ABRIL

6.4 París (FRA) - Asics Race
Hombres 5km. ... 3. Adel Mechaal 13:34
Hombres. 10 km. ... 5. Eduardo Menacho 28:10
Mujeres. 10 km. ... 10. Majida Maayouf 33:11 - 11. Cristina Ruiz 33:28

6.4 Podebrady (CZE) - Poděbrady Race Walking
Mujeres. 5km marcha Sub18. ... 2. Irene Vega 24:26

7.4 Praga (CZE) - Prague Half Marathon
Hombres. ... 12. Abdenasser Oukhelfen 1:05:36 - ... 83. Martín Fiz (1963) 1:15:29

7.4 Berlín (GER) - Generali Berliner Half-Marathon
Hombres. ... 36. José Ignacio Giménez 1:06:51

3/4.4 Wichita, KS (USA)= Wichita State Combined Events
Decatlón. ... Adrià Navajón ab 100m (+6,0) 1. Navajón 10.58 - Longitud 1. Navajón 7.37/+0,5

7.4 Torre Vedras (POR) - Memorial Antóio Fortunato
Hombres. 200m (-0,9). 1. Pol Retamal 21.29

11/13.4 Azusa, CA (USA) - Bryan Clay Invitational
Hombres. 100m. Serie B (+ 0,5) . 1. Abel Alejandro Jordán 10.48 - **800m. (13)** - Serie 9. ... 3. Miguel Abaitua 1.49.77 **- 1.500m. (13) Serie 4. ...** 9. Aaron las Heras 3:44.90 - **10.000m (11).** Serie ... 6. Aaron Las Heras 28:19.43
Mujeres. 800m (13). Serie 1 ... 4. Elena Liaño 2:09:06

11.4 Durham, NC (USA) Duke Invitational
Hombres. Martillo. 1. Aimar-Genís Palma 71.48 (69.20 - 70.52 - 70.53 - 70.35 - 71.48 - 69.98)

12.4 Long Beach, CA (USA) Pacific Coast Intercollegiate
Hombres. 5.000m. ... 18. Said Mechaal 13:34.65

13.4 Viana do Castelo (POR)
Hombres. Peso (4kg). 1. Hugo Casañas (2009) 20.05

13.4 Charlottesville, VA (USA) - Virginia Grand Prix
Mujeres. Altura. 1. Celia Rifaterra 1.79

12/13.4 Adelaida (AUS) Australian Athletics Championships
Hombres. Decatlón. ... 3. Pablo Trescolí 7.158 (11.19/+0,7 - 6.64/+1,1 - 14.13 - 1.75 - 50.95 - 14.81/0,0 - 43.87 - 4.20 - 50.64 - 4:48.09)

14.4 Rotterdam (NED) - NN Marathon Rotterdam
Hombres. ... 34. Alexander Oyarbide 2:18:47

20.4 Nairobi (KEN) ABSA Kip Keino Classic (WACT Gold)
Hombres. Jabalina. ... 6. Manu Quijera 77.32 (73.25 - 74.42 - 76.49 - 7.32 - x -x)

19.4 Winstom-Salem, NC (USA) Wake Forest Invitational
Hombres. 1.500m. Serie C. ... 4. Jan Badía 3:41.89

19/20.4 Atlanta, GA (USA) - Georgia Tech Invitational
Hombres. 800m (20) Serie A... 2. Roberto Fajardo 1:49.25 - 1**.500m** (19) Serie A. 1. Fajardo 3:40.98

20/21.4 Walnut, CA (USA) MtSac Relays
Hombres. 110m vallas (20) Serie A (+0,2) ... Abel Alejandro Jordán 13.83 - **Pértiga** (19). ... 3. Óscar Prieto 5.02
Mujeres. Peso (19). ... 10. Inés López 13.86 - **Disco** (20). 1. Inés López 53.93 (49.89 - 53.93 - x - 51.40 - 49.59 - x)

20.4 Londres (GBR) Dulwich Podium 5K

Mujeres. 5 km. Carrera 4. 1. Marta Pérez 15:48 - 3. Irene Sánchez-Escribano 15:55

20.4 Charlotesville, VA (USA) - Virginia Challenge
Mujeres. Altura. .. 4=. Celia Rifaterra 1.72 (1.67-1 / 1.72-3 / 1.77-xxx)

21.4 Enschede (NED) - Enschede Marathon
Hombres. ... 6. Abdelaziz Merzougui 2:10:53 (14:57 - 30:04 - 44:54 - 1:00:18 - MM 1:03:34 - 1:15:50 - 1:31:22 - 1:47:15 - 2:03:49)

11.4 Santo Domingo (DOM) - LIII Juegos Deportivo Militares
Hombres. Disco. 1. Luis Manuel Ramírez 53.68
Mujeres. 400m. ... 4. Bianca Acosta 54.48

20.4 Bayaguana (DOM) - Felix Sanchez Classic
Mujeres. 400m. Serie B. ... 5. Bianca Acosta 54.77

27.4 Filadelfia (USA) - Penn Relays
Hombres. 800m. ... 2. Mario García Romo 1:47.18 - **4x400m.** ... 2. Combinado España 3:06.68 (Manuel Guijarro, Julio Arenas, Davis García, Óscar Husillos)
Mujeres. 4x100 m. 1. Combinado España 43.97 (Sonia Molina-Prados, Jaël-Sakura Bestué, Paula Sevilla, María Isabel Pérez)

27.4 Tucson, AR (USA - Desert Heat Classic
Mujeres. Disco. ... 4. Inés López 50.32 (50.22 - x - x - 48.13 - 48.98 - 50.32)

27.4 Herzogenaurach (GER) - Adizero Road to records
Hombres. 5 km. ... 5. Thierry Ndikumwenayo 13:17 R.ESP

27.4 Sunzhou (CHN) - Yagntze Delta Athletics (Diamond League)
Mujeres. Longitud. ... 8. Fátima Diame 6.20/-0,3 (x - 6.20/-0,3 - x - x - x - x)

27/28 Lovelhe (POR) - Torneo Internacional de Lanzamientos
Hombres. Peso (4kg) (28). 1. Hugo Casañas (2009) 18.81 - **Disco (1kg)** (27). 1. Hugo Casañas (2009) 67.09 R.ESP sub16 (66.19 R.ESP - 67.09 R.ESP - 64.03 - x . 65.97 - 63.83) - **Disco (1kg)** (28). 1. Hugo Casañas (2009) 64.61 (x - x - 54.87 - 64.61 - 63.08 - x) - **Disco** (27). ... 3. Diego Casas 61.55 (53.13 - 59.92 - 59.56 - 60.55 - 60.19 - 61.55) - 4. Luis Manuel Ramírez 57.38 - 7. Alejandro Vielva 53.41 - 8. Manuel Anxo Simón 52.14 - **Disco** (28). ... 1. Diego Casas 63.20 (60.81 - 60.72 - 60.07 - 59.97 - 59.73 - 63.20) - 5. Luis Manuel Ramírez 57.59 - 7. Manuel Anxo Simón 55.27 - 8. Alejandro Vielva 52.68 - **Martillo** (27). 1. Kevin Arreaga 72.68 (68.91 - x - 70.43 - x - 71.64 - 72.68) - 2. Juan Jiménez 62.52 - **Martillo** (28). 1. Kevin Arreaga 70.21 (70.08 - x - x - x - 70.21 - x-) - 2. Juan Jiménez 62.66
Mujeres. Disco (27). ... 2. June Kintana 53.58 /51.63 - 53.58 - 51.57 - 50.39 - 52.36 - 50.24) - **Disco** (28). ... 2. June Kintana 53.05 (49.04 - 52.12 - 53.05 - x -x **Martillo** (27). ... 2. Gema Martí 61.73 (60.73 - 60.75 - 59.43 - 61.63 - 61.73 - ?) 3. Belén Bermejo 58.62 - **Martillo** (28). ... 2. Gema Martí 62.03 (61.56 - 61.81 - 62.03 - 60.73 - 60.82 - ¿?) - 3. Belén Bermejo 56.14

28.4 Estambul (TUR) - Half Marathon Istanbul
Hombres. ... 23. Daniel Mateo 1:03:10 - 26. Juan Antonio Pérez 1:03:34

28.4 Bruselas (BEL) - Gran Prix Minges
Hombres. 200m (+1,6). Serie 1 1. Pol Retamal 20.75

27/28.4 Brescia (ITA9 - 37º Meeting Internazionale Multistar
Hombres. Decatlón. ... José San Pastor 5356 (11.47/-0,6 - 7.35/+3,2 - 14.63 - 1.83 - 50.34 - 15.08/+0,9 - 38.79 - ns)

27.4 Richmond, KY (USA) - Rick Erdmann Twilight
Hombres. 800m. Serie A. ... 2. Jan Badía 1:49.32

27.4 Filadelfia, PA (USA) - Penn Relays
Hombres. Martillo. ... 3. Aimar-Genís Palma 69.39

27.4 Fresno, CA (USA) - Fresno State Invite
Hombres. 1.500m (27)... 2. Ero Doce 3:43.23
Mujeres. 1.500m (27). 1. Najwa Chouati 4:26.98

28.4 Charlottesville, VA (USA) Virginia High Performance
Mujeres. Altura. 1. Celia Rifaterra 1.72

26.4 Moneoe, LA (USA) Warhawk Classic
Mujeres. Longitud. ... 2. Olga Gisela Becerril 5.93/+3,0 (5.90/+2,0)

MAYO

1.5 Herentals (BEL) - 16de Stessens Athletics Classic Meeting
Hombres. 3000m ... 3. Jaime Migallón 8:06.89

3.5 Fullerton, CA (USA) - Titan-Up
Hombres. 110m vallas (+1,4). 1. Abel Alejandro Jordán 13.84

3.5 Bloomington,IN (USA) - Billy Hayes Invitational
Hombres. 1.500m. ... 6. Martín Segurola 3:43.70 - 8. Jon Tapias 3:44.70

4/5.5 Viana do Castelo (POR) Olimpico Jovem Distrital 2024
Hombres. Peso (4kg) (4). 1. Hugo Casañas (2009) 20.73 - **Disco (1kg) (5).** 1. Hugo Casañas 52.82

4.5 Décines-Charpieu (FRA) - Meeting National à thème de l'Est Lyonnais
Hombres.5.000m. ... 3. Santiago Catrofe 13:21.67 - 4. Abdessamad Oukhelfen 13:21.87 - ... Carlos Mayo ab.

8.5 Pasig (PHI) - National Championships
Hombres. 110m vallas. Final. (+0,6). 1. John Cabang 13.37 - Elim.1 (+0,3). 1. Cabang 13.58

5.5 Matosinhos (POR) – Media Maratona de Matosihnos
Mujeres. Medio maratón … 2. Ester Navarrete 1:14:23

5.5 Mainz (GER) – Gutenberg Halbmarathon Mainz
Hombres. Medio maratón … 12. Chakib Lachgar 1:06:53

10.5 Doha (QAT) Seahore Doha Meeting – Diamond League
Hombres. 1.500m. … 9. Adel Mechaal 3:35.12 – **3.000m obstáculos**. … 6. Daniel Arce 8:16.43 – 12. Fernando Carro 8:22.50

10-11.5 Bozeman, MT (USA) – Big Sky Conference Outdoor Track & Field Championships
Hombres. 1.500m (10). Elim.1 1. .. 2. Aaron Las Heras 3:43.50 – **5.000m** (11). … 7. Aaron Las Heras 14:20.72

9-11.5 Dekalb, Il (USA) – Mid-American Track & Field Championships
Mujeres. 100m Final (11) (+6,0). … 4. Yissi Cortijo 11.53 – **200m** (11) Final (+3,1). …. 5. Yissi Cortijo 24.16 – Elim.2 (+4,3) .. 2. Cortijo 24.08

9-11.5 Conway, AR (USA) Asun Outdoor Track&Field ChampioNShips
Hombres. 1.500m (11). … 2. Jan Badía 3:46.50 – 6. Joan Tapias 3:48.75 – 7. Aniol Borras 3:49.22 – Elim.2 (9). … 2. Badía 3:47.15 –

5. Tapias 3:47.80
Mujeres. 800m (11). … 6. Irene Rubio 2:08.94

9-11.5 Waco, TX (USA) – Big 12 Track & Field Championships
Hombres. 5.000m (11). … 5. Said Mechaal 13:44.62 – **10.000m** (9). … 2. Said Mechaal 29:15.62

9-11.5 Atlanta, GA (USA) – ACC Outdoor Championships
Hombres. Martillo (9). 1. Aimar-Genís Palma 69.52
Mujeres. Altura (11)… 2. Celia Rifaterra 1.79

9.5 Essen (GER) – TAG Der Überflieger
Hombres. Altura… 12. Carlos Rojas 2.10

10-11.5. San Luis Obispo, CA (USA) – Big West Track & Field Championships
Hombres. 100m (11) (+1,2). 1. Abel Alejandro Jordán 10.19 - Elim.2 (+1,4). 1. Jordán 10.43 – **110m vallas.** Final (+1,8). .. 2. Abel Alejandro Jordán 13.81 – Elim.1 (10) (+3,2). 1. Jordán 13.81
Mujeres. Martillo (11). 1. Monserrat Montañés 57.74

11.5 Cleveland, TN (USA) – Lee University – Last Chance
Hombres. 800m. Serie B ... Roberto Fajardo 1:49.62

11.5 Portlan, OR (USA) – L6C Portland distance Carnival
Hombres. 800m. 1. Estanislao Nicolás Ruiz 1:47.75

11.5 Mount Olivenc, NC (USA) – Mount Olive Final Qualifier
Mujeres. Martillo. 1. Blanca Pereira 57.71

11.5 Karlsruhe (GER) – Puma Nitro Lange Laufnacht
Hombres. 1.500m. … 5. Mohamed Attaoui 3:36.53 – 6. Adrián Ben 3:36.87 – **5.000m.** Serie A. 1. Sergio Jiménez 13:28.15 – **3.000 m obstáculos.** … 15. Sebastián Martos 8:36.52
Mujeres. 800m. Serie A. … 3. Daniela García 2:01.84 - **1.500m.** Serie A. … 5. Águeda Marqués 4:10.98 - **5.000m.** … 8. María Forero 15:28.30 – 11. Idaira Prieto 15:30.42 – 12. Carla Gallardo 15:36.81 – 15. Cristina Ruiz 15:52.68 – **3.000 m Obstáculos.** Serie A… 7. Blanca Fernández 9:48.58

11.5 Rio Maior (POR) - 31st Grande Prémio Internacional de Rio Maior em Marcha Atlética
Hombres. 20 km marcha. … 3. Marc Tur 1:21:09
Mujeres. 20 km marcha. … Lucía Redondo ab.
Hombres. 10km Sub20. 1. Pablo González 41.49

11.5 Charlestonil, IL (USA) – Outdoor Track & Field Championships
Hombres. 110m vallas. Final (+2,4). 1. Biel Salas 13.99 – Elim.2 (+0,3) .. 2. Salas 14.24

12.05 Boulder, CO (USA) - PAG 12 Track & Field Championships
Mujeres. Disco ... 9. Inés López 53.07 (48.45 - 52.92 - 52.10 - 53.07 - 51.11 - 51.54)

12.5 Kessel-Lo (BEL) - Superleague Interclub M+V
Hombres. 400m. ... 4. Christian Iguacel 46.19

15.5 Savona (ITA) - 13º Meeting Internazionale "Citta di Savona"
Hombres. 1.500m. 1. Ignacio Fontes 3:35.81 – 7. Pol Oriach 3:45.16 - **110 m vallas** (+1,2) … 3. Enrique Llopis 13.43
Mujeres. 100m. Serie 2 (+1,4) … María Isabel Pérez 11.36 – **200m (+2,0)** … 2. Jaël-Sakura Bestué 23.04

15.5 Vari (GRE) - Dromia International Sprint and Relays Meeting (WACT)
Hombres. 200m (-1,2) ... 2. Pol Retamal 21.14

16.5 Montreuil (FRA) - Meeting National de Montreuil
Hombres. 800m. 1. Álvaro de Arriba 1:45.36 - **110m vallas** (-0,5). 1. Asier Martínez 13.36
Mujeres. 1.500m. ... 4. Marta Pérez 4:07.53

17.5 Fontainebleau (FRA) Meeting National
Mujeres. Jabalina. 1. Paula Rodríguez 53.85 (x - 43.93 - 45.54 - 47.48 - 53.85 - 47.25) - 3. Enya Carretero 51.52 (51.52 - 47.50 - 46.97 - 48.07 - 49.59 - 50.09)

17.5 Limassol (CYP) EKO Cyprus International Meeting (WACT)
Hombres. 110m vallas (0,0) ... 3. Orlando Ortega 13.72

17.5 Westwood, CA (USA) - USATF LA Grand Prix (WACT)
Hombres. 800m Final B. ... 8. Ronaldo Olivo 1:46.47 - Final C. ... 5. Mario García Romo 1:48.31
Mujeres. 5.000m ... 2. Joselyn Brea 14:36.59 *(marca no válida como R.ESP atleta no eligible por España y marca no válida para ránking - atleta sin licencia RFEA) (tiempo de paso 3000m: 8:54.77)*

18.5 Chorzów (POL) - ORLEN Memoriał Janusza Kusocińskiego (WACT Silver)
Hombres. 1.500m. .. 3. Ignacio Fontes 3:34.81
Mujeres. 3.000m obstáculos. ... 2. Carolina Robles 9:27.54 - 3. Irene Sánchez-Escribano 9:27.69 - **Peso**. 1. Belén Toimil 18.42 (x - x - x - 18.08 - 18.42 - x)

18.5 Londres (GBR) - Night of the 10.000m PBS
Hombres. 10.000m. Serie A ... 7. Abdessamad Oukhelfen 27:36.23 - Carlos Mayo ab. - Serier B. 1. Jesús Ramos 28:17.99 - Roberto Alaiz ab. - Serie C. ... 6. Fernando González-Mohino 29:39.29
Mujeres. 10.000m. Serie A. ... 25. Isabel Barreiro 33:00.61

18/19.5 Lagoa (POR) Torneio Nacional Olímpico Jovem
Hombres. Peso (4kg) (18). 1. Hugo Casañas (2009) 21.23 R.ESP Sub16 - **Disco (1kg) (19)**. 1. Hugo Casañas 64.04

18.5 Zofingen (SUI) - 48 PfingstMeeting
Hombres. Disco. 1. Manuel Anxo Simón 54.08

18.5 Lisboa (POR) - Meeting Cidade de Lisboa
Hombres. 110m vallas. (+2,0). 1. Carlos Oses 13.97 - **Longitud**. 1. Sergio Coello 7.67/+1,7
Mujeres. Longitud. .. 2. Irati Mitxelena 6,42/+0,1 (5.97/+0,5 . x - 6.35/+1,7 - 6.37/+2,0 - 6.42/+0,1 - x)

19.5 Marrakech (MAR) Meeting International Mohamed VI d'Athletisme (Diamond League)
Hombres. 800m. ... 6. Adrián Ben 1:45.21 - **1.500m.** ... 5, Adel Mechaal 3:34.22 - **3.000m obstáculos.** ... 5. Daniel Arce 8:12.28

19.5 Rehlingen (GER) Internationales Pfingstsportfest
Hombres. 400m. Serie A ... 5. Samuel García 47.46 - Serie B. ... 4. Christian Iguacel 46.74 - **800m.** Serie A. ... Mohamed Attaoui ab - Serie 2. ... 9. Javier Mirón 1:49.27 - 5.000m. ... 8. Santiago catrofe 13:31.78 - **400m vallas.** Serie 2 ... 2. Jesús David Delgado 49.44 - **Jabalina**. ... 4. Manu Quijera 74.06 (72.83 - 72.76 - x - x - 74.06 - 73.84)
Mujeres. 1.500m. ... 2. Marta García 4:06.67

19.5 Lucca (ITA) - III^ Meeting Int.le Citta' di Lucca
Mujeres. Martillo. ... 4. Natalia Sánchez 64.02 (64.02 - x - 63.17 - 62.20 - 62.43 - 61.23)

19.5 Tokio (JPN) Seiko Golden Grand Prix
Hombres. 110m vallas (-0,6). ... 9. John Cabang 13.72

19.5 Jerusalén (ISR) Grand Slam
Hombres. 110m vallas (+2,0). 1. Daniel Cisneros 13.63

11.5 Karlsruge (GER) - Puma Nitro Lange Laufnacht
Hombres. 1.500m. Serie C. .. 3. Anas Lagity Chaoudar 3:38.70

22.5 Kladno (CZE) - Memorial Kladno Hazi a Kladenske
Hombres. Peso. ... 3. Carlos Tobalina 19.83 (19.13 - 19.48 - 19.56 - 19.17 - 19.77 - 19.83) **- Jabalina.** ... 2. Manu Quijera 78.85 (77.36 - x - 78.85 - 77.62 - 76.70 - 78.03)
Mujeres. Peso. ... 3. Belén Toimil 18.42 (18.13 - x - x - x- 18.42 - 17.77)

22.5 Trond (NOR) - Trond Mohn Games
Mujeres. 5.000m. ... 2. María Forero 15:23.79 R.ESP sub23

22.5 Marsella (FRA) - Meeting Internacional de Marsella
Hombres. 400m. ... 6. Christian Iguacel 46.42 - **800m.** ... 10. Saúl Ordóñez 1:45.98 - **1.500m.** ... 7. Ignacio Fontes 3:36.09 - **3.000m obstáculos.** ... 6. Fernando Carro 8:18.30 - 10. Ibrahim Ezzaydouni 8:25.91
Mujeres. 800m. ... 5. Lorea Ibarzabal 2:01.77

22.5 Eisenstadt (AUT) - Raiffeisen Austrian Open Eisenstadt
Hombres. 110m vallas. Serie 2 (+1,2) ... 4. Carlos Oses 13.89

22/25.2 Lexington, KY (USA) NCAA East First Round
Hombres. 1.500m (22) Serie 2. ... 9. Jan Badía 3:46.59 - **Martillo** (22). 1. Aimar-Genís Palma 69.29
Mujeres. Altura (25). 6=. Celia Rifaterra 1.81 (1.66-1 / 1.71-1 / 1.76-1 / 1.81-3 / 1.84-xxx)

22/25.5 Fayeteville, AR (USA) - NCAA West First Round
Hombres. 100m (22) Elim.4 (-0,4). ... 5. Abel Alejandro Jordan 10.38 - **5.000m** (24) Serie 2. ... 5. Said Mechaal 13:54.97 - **10.000m** (22) ... 7. Aaron Las Heras 28:38.05 - **110m vallas.** Cuartos Final (24) . Elim.3 (+2,7) ... 4. Abel Alejandro Jordan 13.53 - Primera Ronda (22) Elim.3 (+0,3) ... 3. Jordan 13.65 - **3.000m obstáculos** (24) Serie 2. ... 2. Estanislao Nicolás Ruiz 8:38.38
Mujeres. Disco (25). ... 8. Inés López 57.43 (51.49 - 57.43 - x)

23.5 Jöhvi (EST) Heino Lipp Memorila - WACT bronze
Hombres. 110m vallas (+0,6). 1. Orlando Ortega 13.50

24.5 Banská Bystrica (SVK) - Pravda – Televízia - WACT Silver
Mujeres. 800m. Serie 2 ... 3. Lorena Martín 2:01.81

24.5 Dessau-Rosslau (GER) - 26. Internationales Leichtathletik Meeting Anhalt 2024
Hombres. 800m. ... 6. Álvaro de Arriba 1:48.75

24.5 Toulon (FRA) - Meeting National de Toulon
Hombres. Pértiga. 1=. Juan Luis Bravo 5.30

24.5 Górzow Wielkopolski (POL) - Górzow Meeting - WACT Bronce
Hombres. 1.500m. ... 2. Youssef Taoussi 3:45.09
25.5 Tomblaine(FRA) - Meeting Premium Stanislas de Nancy
Hombres. 800m. ... 3. Mohamed Attaoui 1:44.57 - **110m vallas.** ... Orlando Ortega ab.
Mujeres. 800m. ... 3. Lorea Ibarzabal 2:00.40
25.5 Leiden (NED) - Gouden Spike - Challenger WACT
Hombres. 800m. 1. Javier Mirón 1:46.03

25.5 Maia (POR) - Golden Fernanda Ribeiro
Hombres. 1.500m. 1. Pol Oriach 3:43.37 - **5.000m.** 1. Eduardo Menacho 13:44.72 - 7. Iraitz Arrospide 14:37.83 - 8. Borja Marcos 14:39.62
Mujeres. 1.500m ... 2. Águeda Marqués 4:09.51 - 3. Marina Martínez 4:15.71 - 4. Ängela Viciosa 4:21.20 - 5. María Viciosa 4:26.36 - 5.000m. ... 2. Naima Ait Alibou 15:47.83

25.5 Annecy (FRA) - Meeting National d'Annecy
Mujeres. Longitud. ... 4. Andrea Salvador 6.05/0,0 (6.05/0,0 - x - 6.01/+0,6 - 5.98/+1,4 - x - 5.87/-0,1 - 5. Zuriñe Celís 5.99/+0,7

25.5 Eugene (USA) - Diamond League
Hombres. Milla. ... Mario García Romo 3:50.14 (tiempo de paso en 1.500m: 3:34.28) - **110m vallas** (-0,1) ... 6. Asier Martínez 13.31

25/26.3 Bruselas (BEL) - IFAM Outdoor Bruselas - WACT Bronze
Hombres. 200m (26) Serie 1 (+0,7). ... 2. Pol Retamal 20.73 - **400m** (25). Serie 2 ... 4. Christian Iguacel 46.43 - 7. Samuel García 47.07 - Serie 5. ... 2. Bernat Erta 46.74 - **1.500m** (26). Serie 4. ... 6. Mohamed Reda Sebie 3:42.94 - **5.000m** (25). Serie 1. ... 10. Sergio Jiménez 13:13.38 - 16. Nassim Hassaous 13:26.99 - 20. Àdam Maijó 13:47.62 - Serie 2. .. 15. Miguel Baidal 13:40.66 - 24. Jaime Migallón 14:09.95 - Serie 3. ... 2. Miguel Ángel Martínez 13:41.50 - 13. Adrián de la Orden 13:52.56 - Serie 1 post. .. 2. Mario Priego 13:50.25 - Serie 2 post. ... 2. Bruno Villazón 14:17.87 - **110m vallas** (26). Final 1 (-0,3). ... 5. Orlando Ortega 13.65 - Final 2 (-0,5) ... 7. Carlos Oses 14.09 - Elim.1 (+0,8) ... Orlando Ortega 13.86 - Elim.2 (-0,5) ... 7. Carlos Oses 14.30
400m vallas (26). Serie 1. ... 5. Jesús David Delgado 50.13 - **3.000m Obstáculos** (26). Serie 3. .. 5. Alejandro Nogales 8:46.68 - **Pértiga** (25) ... 4. Isidro Leyva 5.42 - 7. Aleix Pi 5.22
Mujeres. 400m (25). Serie 5. 1. Berta Segura 52.10 - Serie 7. ... 3. Mar Segura 55.57 - **800m** (25). Serie 1. ... 9. Zoya Naumov 2:04.72 - **3.000m Obstáculos** (26). Serie 1... 2. Carolina Robles 9:35.57 - 10. Marta Serrano 9:51.64

26.5 Forbach (FRA) - Meeting Premium de Forbach
Hombres. 800m. Serie A. .. 4. Anas Lagity Chaoudar 1:47.78

26.5 Manchester (GBR) - Great Manchester Run
Hombres. 10km. ... 4. Adel Mechaal 27:46

30.5 Oslo (NOR) - Bislett games - Wanda Diamond League
Hombres. 1.500m. ... 11. Adel Mechaal 3:33.21 - **5.000m.** ... 4. Thierry Ndikumwenayo 12:48.10
Mujeres. 3.000m. ... 6. Marta García 8:29.32

JUNIO

1.6 Murfreesboro, TN (USA) - Muscic City Track carnival
Hombres. 800m. Serie D. ... 4. Miguel Abaitua 1:49.55 - **1.500m.** Seria A. ... 10.Roberto Fajardo 3:41.39 - Serie B. ... 4. Antonio López 3:44.59

1.6 Martigues (FRA) - Meeting Martigues Sport Athlétisme
Hombres. Longitud. ... 2. Sergio Polo .33/+1,1

2.6 Estocolmo (SWE) - BAUHAUS Galan - Wanda Diamond League
Hombres. 1.500m. ... 8. Adel Mechaal 7:37.28

3.6 Praga (CZE) - Memorial Josef Odlozil - WACT Bronze
Hombres. 400m. ... 8. Samuel García 46.94 - **1.500m.** ... 7. Anas Lag-

ity Chaoudar 3:39.65 - **400m vallas.** ... 3. Sergio Fernández 49.59 Mujeres. **400m vallas.** ... 3. Carla García 57.61 - 4. Sara Gallego 58.13

1.6 Ceské Budejovice (CZE) Mattoni Ceské Budejovice Half Marathon
Hombres. Medio maratón. ... 4. Abdenasser Oukhelfen 1:04:52 - 6. Chakib Lachgar 1:05.59

5.6 Vila Nova de Cerdeira (POR) Jornadas de Lançamentos 2024
Disco (1,5 kg). 1. Hugo Casañas (2009) 55.83 M.M.ESP Sub16 (52.95 M.M.ESP Sub16 - x - x - 54.55 M.M.ESP Sub16 - 48.04 - 55.83 M.M.ESP Sub16)

5/9.6 Eugene,OR (USA) NCAA Ourdoor Championships
Hombres. 5.000m (7). ... 13. Said Mechaal 14:03.41 - **10.000m** (5). ... 11. Aaron Las Heras 28:19.14 - **3.000m Obst.** Final (7)... 6. Estanislao Nicolás Ruiz 8:28.15 - Elim.2 (5)... Ruiz 8:29.00 - **Martillo** (5). ... 14. Aimar-Genís Palma 67.99
Mujeres. Altura (8). ... 18. Celia Rifaterra 1.77 - **Disco** (8). ... 17. Inés López 54.54 (47.37 - 52.94 - 54.54)

7.6 Colmar (FRA) Meeting À Thème de Colmar
Hombres. Jabalina. 1. Pablo Costas 76.43 (67.94 - 66.67 - x - 73.11 - 65.85 - 76.43)

8.6 Hösbach (GER) Unterfränkische Meiterschaften
Mujeres. Longitud. 1. Noemí Sempere 5.84/-0,3

8.6 Estrasburgo (FRA) Meeting National de Strasbourg
Hombres. 1.500m. 1. Anas Lagity 3:36.62 - Jabalina. 1. Pablo Costas 72.79 (65.13 - 64.86 - 68.20 - 72.79 - 72.47 - 66.79)

8.6 Watford (GBR) BMC Grand Prix
Hombres. 3.000m obstáculos. 1. Daniel Alvarez 8:39.87

15.6 Niza (FRA) Meeting Nikaia
Hombres. ... 2. Nico Quijera 74.15 (67.99 - 71.79 - 72.09 - 74.15 - 70.22 - 73.37)
Mujeres. 800m ... 5. Lorena Martín 2:01.37 - **3.000m Obstáculos.** ... 4. Irene Sánchez-Escribano 9:37.48

15.6 Heusden-Zolder (BEL) - Nach van de Atletiek
Hombres. 800m. ... 7. Saúl Ordóñez 1:47.35 - **5.000m.** 1. Santiago Catrofe 13:05.95 - 11. Nassim Hassaous 13:30.32 - 13. Aaron Las Heras 13:41.73 - ... Sergio Jiménez ab. - **5000m (local).** ... 5. Jaime Migallón 13:53.94
Mujeres. 400m vallas. ... 3. Sara Gallego 57.83

15.6 Troyes (FRA) Meeting Premium de Troyes
Hombres. 100m. Serie B (-1,0) ... 4. José González 10.4.9 - Elim.1 (-0,4) ... 6. González 10.47 - **110m vallas** Final (-0,3) ... Daniel Cisneros ab. - Elim.1 (-0,3). ... 2. Cisneros 13.66 - ... Kevin Sánchez ab. - **400m vallas.** ... 3. Sergio Fernández 49.94
Mujeres. 1.500m. ... 5. Carla Masip 4:12.74 - ... Zoya Naumov ab. - **100m vallas.** Elim.2 (+1,0). ... 5. Xènia Benach 13.43

16.6 Sollentuna (SWE) Folksam Grand Prix
Hombres. 1.500m ... 9. Pol Oriach 3:41.90 - **400m vallas**. 1. Jsús David Delgado 49.86
Mujeres. Peso. ... 3. Belén Toimil 18.06 (17.80 - x - 18.06 - x - x - x)

16.6 Nivelles (BEL) Meeting International EAP de Nivelles
Hombres. 800m. Serie A ... 4. Javier Mirón 1:47.07 - Serie B. .. Saúl Martínez 1:52.54 - **400m vallas.** Final 1. ... 4. Aleix Porras 51.79 - 4. Pablo Drees 52.75
Mujeres. 100m vallas. Final 1 (sv)... 2. Carmen Sánchez 14.10

15/16.6 Thonon Les Bains (FRA)
Mujeres. Heptatlón Master. 1. Rosa María Escribano 5.714 R.MUNDO MASTER W65

18.6 Turku (FIN) - 62º Paavo Nurmi Games
Hombres. 800m. ... 4. Adrián Ben 1:45.16 - **1.500m.** ... 10. Adel Mechaal 3:37.80 - **3.000 m obstáculos.** ... 9. Ibrahim Ezzaydouni 8:28.43 - 10. Víctor Ruiz 8:30.78

19.6 Viana do Castelo (POR), Jornada de Lanzamientos
Hombres. Peso (4kg). 1. Hugo Casañas. 21.29 R.ESP sub16 (19.62 - 21.29 - x - x - x - x) - **Disco (1,5kg).** 1. Hugo Casañas 55.62 (47.67 - 52.52 - 55.62 - x - 54.17 - x)

19.6 Lieja (BEL) Meeting internacyional d'athletisme de la province de Liege
Hombres. 1.500m. ... 13. Fikadu González 3:44.36 - 400 m vallas ... 6. Aleix Porras 51.90
Mujeres. 5.000m. ... 13. Cristina Ruiz 15:38.82

20.6 Bydgoszcz (POL) - Irena Szewińska Memorial - WACT Gold
Hombres. 1.500m. ... 11. Ignacio Fontes 3:44.81

21/22.6 Toulouse (FRA) - Meeting National Theme de Toulouse
Hombres. Pértiga (21). Grupo C. 1. Ander Martínez 5.22 - 2. Asier Añorga (2006) 5.12
Mujeres. Pértiga (22) Grupo B. .. 6. Silvia Ruiz (2005) 3.87
22.6 Trieste (ITA) - XVII Triveneto Meeting Int.Le
Hombres. Pértiga. ... 2=. Juan Luis Bravo 5.03

22.6 Sestriere (ITA) (A) - Sestriere Meeting
Mujeres. 400m. 1. Laura Bou 53.29 - 4. Mar Segura 54.78

22.6 Viena (AUT) - Track Nicht Vienna
Hombres. 3.000m obstáculos. 1. Roger Suria 8:47.20

22.6 Viena (AUT) - Track Night Vienna
Hombres. Serie A. ... 5. Santiago Catrofe 13:10.06 - Serie B. ... 4. Aleix Vives 13:50.47 - **3.000m obstáculos.** ... Serie 1. ... 4. Ibrahim Ezzaydouni 8:23.38 - 9. Víctor Ruiz 8:27.94 - Serie 2. 1. Roger Suría 8:47.20

28.6 Angers (FRA) - Championnats de France Elite
Hombres. 1.500m. Serie 1. ... 9. Anas Lagtiy 3:42.57

22.6 Braga (POR) - Meeting de Braga
Hombres. 400m. ... Serie 1. 3. Gerson Pozo 47.09 - 4. Jacobo Soler 47.10 - **5.000 m.** ... 5. Eduardo Menacho 14:01.69 - 8. Roberto Alaiz 14:12.66 - **110m vallas.** Final (+1,4). 1. Abel Alejandro Jordán 13.65 - Elim.1 (+1,8). 1. Jordan 14.15 - **400m vallas.** Serie 1. .. 2 Aleix Porras 51.80 - 3. José Calderón 52.06
Mujeres. 100m vallas Final (+0,9). 1. Claudia Villalante 13.39 - Elim.1 (+1,4). 1. Villalante 13.53

23.6 Leiria (POR) - Torneio Internacional de Lançamentos 2024
Hombres. Peso (5kg). 1. Hugo Casañas (2009) 19.99 M.M.ESP Sub16 (16.86 - 18.11 MM ESP - x - x - 18.42 MM ESP - 19.99 MM ESP) - **Disco (1,5kg).** 1. Hugo Casañas 49.00
Mujeres. Martillo. ... Blanca Pereira

23.6 Poznan (POL) - Memoriał Czesława Cybulskiego
Hombres. 400m vallas. ... 3. Sergio Fernández 49.80
Mujeres. 2.000 m obstáculos. ... 3. Carolina Robles 6:06.21 M.M.ESP - **100m vallas.** Final (-0,1) ... 5. Xènia Benach 13.07 - Elim. (-0,1) ... 4. Benach 13.15

22/23.6 Mannheim (GER) - 30. BAUHAUS Juniors-Gala
Hombres. 110m vallas (22) (0,991m). Final (+1,5). ... 3. Daniel Castilla 13.60 - Serie 2 (+1,4) ... 3. Castilla 13.88 - 4. Arturo Armisen 14.18 - **Pértiga** (23). ... 7. Adrià Ripollés 4.90
Mujeres. 100 m vallas (22). Final (+2,0) 13.27 - Serie 1 (+1,1). 1. Pages 13.37 - **Pértiga** (22). 1. Naiara Pérez 4.20 (3.75-1 / 3.90-1 / 4.00-2 / 4.10-1 / 4.20-3 / 4.31-xxxx)

22/23.6 Ratingen (GER) - Stadtwerke Ratingen Mehrkampf-Meeting
Hombres. Decatlón... Jorge Ureña ab. (11.17/0,0 - 6.58/+0,3 - 13.25 - 1.83 - ab - 41.36)

JULIO

4.7 Sottevile-Lès-Rouen (FRA) - Meeting Premium de Sotteville Les Rouen - WACT Silver
Hombres. 200m (+2,2). ... 4. Pol Retamal 20.86 - **800m.** ... 3. Álvaro de Arriba 1:46.05
Mujeres. 1.500m. ... 9. Zoya Naumov 4:15.93 - **400m vallas.** ... 5. Daniela Fra 57.51

4.7 Karlstad (SWE) - Folksam GP
Mujeres. 800m. ... 3. Lucía Pinacchio 2:03.46

6.7 Pergine Valsugana (ITA) - II Meeting Pergine
Hombres. 400m. 1. Iñaki Cañal 46.13

6.7 Maia (POR) - Meeting Maia Cidade do Desporto
Hombres. 100m Final (+2,6). ... 6. Juan Carlos Castillo 12.96 - Elim.2 (+4,2). ... 3. Castillo 10.45
Mujeres. Jabalina. 1. Yulenmis Aguilar 60.57 (56.54 - 58.02 - 60.47 - 54.09 - 53.85 - x)

6.7 Maisons-Lafitte (FRA) - FAST 5000 (WACT Challenger)
Hombres. 5.000m. Final A. ... Nassim Hassaous ab. - Final B. ... Eduardo Menacho ab.
Mujeres. 5.000m. Final A. ... 12. Carla Gallardo 15:28.24 - 17. Cristina Ruiz 15:34.61 - 23. Naima Ait Alibou 15:59.24 - Final B. ... 4. Andrea Romero 16.43.56 - 18. Carla Domínguez 17:26.55

7.7 Hengelo (NED) - FBK Games - WACT Gold
Mujeres. 1.500m ... 9. Marta García 4:06.78

7.7 París (FRA) - Meeting de Paris - Wanda Diamond League
Hombres. 3.000m. ... 8. Santiago Catrofe 7:38.95 - 12. Nassim hassaous 7:43.22 - **110m vallas** Final (-0,6)... 4. Enrique Llopis 13.21 - 7. Asier Martínez 13.35 - Elim.1 (+0,4) ... 3. Martínez 13.32 - Elim.2 (+0,1). ... 4. Llopis 13.23
Mujeres. 1.500m ... 12. Esther Guerrero 3:59.74 - ... Daniela García (hizo de liebre)

6.7 Andorra La Vella (AND) - Miting Internacional Vall's de Andorra
Hombres. 100m Final (+1,3). 1. Guillem Crespí 10.38 - 2. Julio César Brito 10.68 - Elim.1 (-1,3). 1 Crespí 10.57 - **800m.** 1. Aniol Borrás 1:49.49 - 3. Pau Mora 1:49.72 - **Altura**. 1. Marc Sánchez 2.04 - **Longitud**. 1. Oriol Castells 7.01/-1,2

9.7 Székesfehérvár (HUN) . István Gyulai Memorial
Hombres. 3.000m. ... 5. Ilias Fifa 7:48.40

9.7 Cork (IRL) - Cork City Sports 2024 - WACT Bronze
Hombres. 5.000m. ... 7. Nassim Hassaous 7:45.00
Mujeres. 3.000m. ... 7. Aidara Prieto 8:58.59 - **Altura.** ... 2. Una Stancev 1.80 (1.65 -1 / 1.70-1 / 1.75-1 / 1.80-1 / 1.83-xxx)

12.7 Mónaco MON) - Herculis EBS - Wanda Diamond League
Hombres. 800m. .. 2. Mohamed Attaoui 1:42.08 R.ESP (tiempos intermedios cada 100 m: 12.7 - 11.7 (24.4) - 12.8 (37.2) - 13.0 (50.2) - 13.1 (1:03.3) - 12.5 (1:15.8) - 12.8 (1:28.6) - 12.8)
Mujeres. 2.000m. .. 8. Marta García 5:32.86 R.ESP (tiempo de paso por 1000m: 2:45.51) - ... Lorena Martín y Esther Guerrero ejercieron de liebres - **Triple**. ... 8. Ana Peleteiro 14.21 (13.94/+1,2 - 14.21/+1,0 - 14.16/+1,4 - 14.17/+1,4 - 14.20/+2,7)

12.7 Dublín (IRL) - Morton Games
Hombres. 5.000m. ... 8. Nassim Hassaous 13:35.79
Mujeres. Altura. ... 2. Una Stancev 1.84 (1.70-1 / 1.75-1 / 1.78-1 / 1.81-1 / 1.84-1 / 1.86-.xx - 1.88-x)

13.7 Kortrijk (BEL) - Moore-Guldensporenmeeting
Hombres. 1.500m. Serie B. ... 9. Mohamed Reda Sebie 3:40.10

13.7 Erding (GER) - Bayerische Meisterschaften Mä
Mujeres. Longitud. ... 7. Noemí Sempere 5.87/-0,2
14.7 Lignano Sabbiadoro (ITA) - Meeting Interzazionale Sport e Solidarieta
Hombres. 1.500m ... 8. Àdam Maijó 3:39.03 - **400m vallas.** .. 2. Sergio Fernández **49.10**
Mujeres. 800m .. Serie 2 ... 3. Lorea Ibarzabal 1:59.93 - **1.500m.** .. 12. Zoya Naumov 4:16.73

16.7 Lucerna (SUI) - Spitzen Leichtathletik Luzern Luzern, Allmend, 16.07.2024
Hombres. 1.500m. ... 5. Mario García 3:35.31 - **3.000m.** ... 10.Eduardo Menacho 8:18.97 - **Jabalina**. ... 7. Manu Quijera 78.34 (77.28 - 77.58 - 78.34 - 77.65 - x - x)

17.7 Celle Ligure (ITA) - XXXV Meeting Arcobaleno EAP
Hombres. 400 m vallas. Serie 3. ... 2. Sergio Fernández 49.84

20.7 Londres (GBR) - London Athletics Meet - Wanda Diamond League
Hombres. Milla. ... 3. Adel Mechaal 3:49.21 (paso 1500m: 3:35.1)

21.7 Schifflange (LUX), CAS Meeting International, WACT Challenger
Hombres. 1.000m. 1. Adrián Ben 2:17.31
Mujeres. 800m ... 8. Águeda Marqués 2:02.47 - **100m vallas.** Final A (+0,3) ... 7. Xènia Benach 13.49 - Elim.1 (+0,6). 1 Bènach 13.36 - **Peso**. ... 4. Belén Toimil 17.69 (x - x - x - x - 17.69 - x)

20.7 Ninove (BEL) - Flanders Cup
Hombres. 200m. Serie B (+0,9)... 2. Guillem Crespí 20.97 - **3.000m obstáculos** ... 4. Sebastián Martos 8:42.74 - 8. Andrés Lara 8:56.83

27.7 Leuven (BEL) - Meeting Voor Mon
Hombres. 300m. Serie A. ... 4. Samuel García 33.93 - **400m.** Serie C.... 4. Pablo Sánchez-Valladares 48.70 - **800m.** Serie C. ... 4. David de Blas 1:49.22 - 8. Saúl Martínez 1:50.00 - **110m vallas.** Serie A (+0,4). 1... 3. Daniel Cisneros 13.86 - **400m vallas.** Serie A. 1. Sergio Fernández 49.05

27.7 Lausana (SUI) Meeting National de Courses
Mujeres. 100m vallas. Final (-0,9). 1. Xènia Benach 13.30 - Elim.1 (-0,6)... 3. Benach 13.45

AGOSTO

2.8 Utrecht (BED) Runnersworld Utrecht Track Meeting
Hombres. 300m. 1. Aleix Porras 34.18

10.8 Bury (GBR) - BMC Grand Prix
Hombres. 3.000 m obstáculos. ... 3. Víctor Ruiz 8:27.60

1/11.8 París (FRA) - XXXIII Juegos Olímpicos
Hombres. 5.000m. Elim.2 (7). … 14. Santiago Catrofe 13:56.40 - **110m vallas.** Elim.1 (+0,1) (4). John Cabang 13.66

15.8 Zweibrücken (GER) Sky's the limit
Hombres. Pértiga. … 6. Juan Luis Bravo 5.50 (5.00-1 / 5.20-1 / 5.40-3 / 5.50-3 / 5.60-xxx)

17.8 Oulu (FIN) - Motonet GP
Mujeres. 400m vallas. … 4. Sara Gallego 56.92

18.8 Tilburg (NED) - Terug Van Vakantie
Hombres. 400m. 1. Christian Iguacel 45.78

22.8 Lausana (SUI) - Athletissima - Sanwa Diamond League
Hombres. 800m … 8. Mohamed Attaoui 1:45.40
Mujeres. 800m. Serie B. 1. Lorea Ibarzabal 2:01.31 - **3.000 m.** … Marta García ab.

25.8 Stirling (GBR) - The Monument Mile Classic
Hombres. Milla. Serie C. … 4. Miguel de la Torre 4:08.18
Mujeres. Milla. Serie A. 1. Isaira Prieto 4:38.33 (intermedio 1500m: 4:19.41)

24.8 Leuven (GER) - Pole Vault Gala Leuven
Hombres. Pértiga. .. 5. Juan Luis Bravo 5.17

25.8 Sint-Niklas (BEL) - 2de Sperrwerpersfestival
Hombres. Jabalina. … 3. Manu Quijera 73.49 (70.57 . 72.33 - 73.49 - 72.79 - x - x) - 6. Nicolás Quijera 67.87

25.8 Chórzow (POL) - Kamila Skolimowska Memorial - Wanda Diamond League
Hombres. 800m … 11. Mohamed Attaoui 1:44.96 - 3**.0000m obstáculos** … 5. Daniel Arce 8:08.45
Mujeres. 1.500m … 11. Marta Pérez 4:01.48 - … Lorea Ibarzabal (liebre hasta el 800m: 2:06.50)

25.8 Tampere (FIN) - Motonet GP
Hombres. 400m vallas. Serie A. … Sergio Fernández desc.
Mujeres. 400m vallas. … 4. Sara Gallego 57.20

28.8 Szczecin (POL) - Memorial Wieslaw Maniak
Hombres. 400m. Serie A. ... 3. Iñaki Cañal 45.82 - 7. Óscar Husillos 47.55 - **800m.** … 2. Mariano García 1:44.98 - **Pértiga**. … 11. Juan Luis Bravo 5.10

30.8 Roma (ITA) - Gala Pietro Mennea - Wanda Diamond League
Hombres. 110m vallas (+0,4)... 2. Asier Martínez 13.27
Mujeres. 1.500m ... 15. Marta Pérez 4:02.80 - **3.000m Obstáculos.** ... 11. Irene Sánchez-Escribano 9:18.78 - **Longitud**. ... 5. Fátima Diame 6.56/-0,1 (x - 6.54/0,0 - 6.56/-0,1 - x - x)

30.8 Dresden (GER) Golden Oval
Hombres. 3.000m obstáculos ... 6. Jaouad Hssini 8:38.87

31.8 Düsseldorf (GER) - New Balance KÖ MEILE 2024
Mujeres. Milla en ruta. ... 2. Esther Guerrero 4:31.2

SEPTIEMBRE

3.9 Chiari (ITA) - XXXVIII^ Gara Int.le di Salto con l'Asta in Piazza
Hombres. Pértiga. ... 5. Juan Luis Bravo 5.40

3.9 Rovereto (ITA) - LX Palio Citta' della Quercia - WACT Silver
Hombres. 800m … 9. Mariano García 1:46.47
Mujeres. 3.000m. … 9. Idaira Prieto 8:52.72

8.9 Newcastle (GBR) - Great North Run
Hombres. Medio maratón. ... 17. Eduardo Menacho 1:05:20

8.9 Brescia (ITA)- Grand Prix Lombardia - Brescia 2024 - WACT Bronze
Hombres. 400m. ... 5. Iñaki Cañal 46.25 - **800m**. ... 2. Mariano García 1:45.54 - 6. Álvaro de Arriba 1:50.12
Hombres.
Mujers. 3.000m. ... 5. Idaira Prieto 8:54.10

8.9 Nueva York (USA) - 2024 New Balance 5th Avenue Mile
Hombres. Milla en ruta. M40... 3. Juan Manuel Bellón 4:38
Mujeres. Milla en ruta. ... 8. Esther Guerrero 4:23

ACTUACIÓN de ESPAÑOLES EN LA MILLA DE NUEVA YORK

22.09.1984	3º	José Manuel Abascal	3:55.14	
13.09.1986	**1º**	**José Luis González**	**3:53.52**	
13.09.1986	3º	José Manuel Abascal	3:54.49	
26.09.1987	7º	José Manuel Abascal	3:56.36	
23.09.1989	10º	José Luis González	4:00	
22.09.1990	4º	José Luis González	3:52	
26.09.1992	2ª	Natalia Azpiazu	4:50	M
30.09.1995	**1º**	**Isaac Viciosa**	**3:48**	
30.09.1995	14º	Manuel Pancorbo	4:03	
28.09.1996	**1º**	**Isaac Viciosa**	**3:54**	
28.09.1996	10º	Anacleto Jiménez	4:00	
28.09.1996	15º	Reyes Estévez	4:05	
27.09.1997	**1º**	**Isaac Viciosa**	**3:54**	
27.09.1997	12º	Andrés Díaz	3:59	
27.09.1997	12ª	Maite Zúñiga	4:57	M
26.09.1998	**1º**	**Isaac Viciosa**	**3:58**	
26.09.1998	12ª	Amaia Piedra	4:51	M
24.09.2005	10º	Isaac Viciosa	4:09	
26.09.2010	13º	Pedro Antonio Esteso	3:57	
10.09.2017	4º	Adel Mechaal	3:53	
12.09.2021	10º	Adel Mechaal	3:55	
11.09.2022	21º	Adel Mechaal	4:00	
08.09.2024	8ª	Esther Guerrero	4:23	M

18.8 Cali (COL) - La Carrera del Pacífico Cali 10K
Hombres. 10km ... 5. Juan Antonio Pérez 29:09

13.9 Bruselas (BEL) - Alliance Memorial Ivo Van Damme - Final Wanda Diamond League
Hombres. 3.000 m Obstáculos. ... 5. Daniel Arce 8.10.88
VENCEDORES ESPAÑOLES EN LA CLASIFICACIÓN FINAL DIAMOND LEAGUE
(desde 2010)

2015	Altura	Ruth Beitia
2016	Altura	Ruth Beitia
2016	110 m vallas	Orlando Ortega
2019	110 m vallas	Orlando Ortega

ACTUACIONES ESPAÑOLES EN FINAL DIAMOND LEAGUE
(desde 2017 - nuevo sistema de puntuación)

2017	Bruselas	1.500 m	4	Adel Mechaal	3:40.43
		110 m vallas	2	Orlando Ortega	13.17
		3.000 m Obst.	12	Sebastián Martos	8:44.23
2018	Bruselas	110 m vallas	2	Orlando Ortega	13.10
2019	Bruselas	110 m vallas	1	Orlando Ortega	13.22
		3.000 m Obst.	8	Fernando Carro	8:15.53
2021	Zúrich	1.500m	5	Mohamed Katir	3:32.77
		1.500 m	8	Ignacio Fontes	3:34.45
		1.500 m	4	Marta Pérez	4:01.94
2022	Zúrich	5.000 m	9	Marta García	15:49.55
2023	Eugene	3.000 m Obst.	10º	Daniel Arce	8:31.53
2024	Bruselas	3.000 m Obst.	5º	Daniel Arce	8:10.88

15.9 Sidney (AUS) - Sidney Marathon
Hombres. ... Ayad lamdassem abandono
Mujeres. ... 7. Fátima Azahara Ouhaddou 2:33:06

15.9 Oporto (POR) - Hyundai Porto Half Marathon
Hombres. Medio maratón ... 5. Juan Antonio Pérez 1:03:25

21.9 Brasov (ROU) - Brasov Running Festival
Hombres. Milla ... 3. Ignacio Fontes 4:03.7

22.9 Belfast (IRL) - Moy Park Belfast City Half Marathon 2024
Hombres. Medio maratón. ... 4. Abdessamad Oukhelfen 1:08:32

29.9 Berlín (GER) - 50º BMW Berlin Marathon
Hombres. ... 98. Carles Castillejo 2:23:38 - 177. Alberto Bueno 2:27:49 - Chakib Lachgar abandono
Mujeres. ... 67. María Lázaro 2:47:06 - 115. Alicia Borja 2:54:24 - 140. Mercedes Velasco 2:53:59

OCTUBRE

6.10 Kosice (SVK) - Kosice Peace Marathon
Hombres. Maratón ... 5. Hamid Ben Daoub 2:09:17

6.10 Colonia (GER) - Generali Koln Marathon
Hombres. Maratón. ... 2. Chakib Lachgar 2:18:14

13.10 Dublín (IRL) - Autumn Open International
Hombres. (8.000m) ... 3. Isaac Theo Hirshman 24:20

20.10 Roma (ITA) - Wizz Aire Rome Half Marathon
Hombres. Medio maratón. ... 5. Ilias Fifa 1:05.22

20.10 Belfast (IRL) - NI and Ulster Even Age Group Championships and Bobby Rea International Cross Country 2024
Hombres (8.000m) ... 8. Víctor Ruiz 25:55

26.10 Knoxville (USA) - NIRCA Southeast Region Championships (campo a través)
Hombres. 1. Guillermo Martínez-Lage Marquina 24:59

NOVIEMBRE

9.11 Hershey, PA (USA) - 2024 NIRCA Cross Country National
Hombres (8km) ... 3. Guillermo Martínez-Lage Marquina 25:49.3

24.11 Tilburg (NED) International Warandecross Tilburg (World Athletics Cross Country Tour GOLD)
Hombres (10km). … 4. Younes Kniya 29:55 - 32. Víctor Ruiz 32:38
Mujeres (8km). … 13 María Ureña 28:51

23.11 Madison, WI (USA) 2024 NCAA Cross Country
Hombres (10km). … 10. Said Mechaal 28:59.8

24.11 Tilburg (NED) International Warandecross Tilburg (World Athletics Cross Country Tour GOLD)
Hombres (10km). … 4. Younes Kniya 29:55 - 32. Víctor Ruiz 32:38
Mujeres (8km). … 13 María Ureña 28:51

23.11 Madison, WI (USA) 2024 NCAA Cross Country
Hombres (10km). … 10. Said Mechaal 28:59.8

DICIEMBRE

1.12 Singapur (SIN)Standard Chartered Singapur Marathon
Maratón. ... 8. Chakib Lachgar (2:24:35)

6.12 Notre-Dame, IN (USA) - Blue & Gold Invitational
Mujeres. 60m. Serie B. ... 4. Olubumi Precious Umukoro (2006) 7.91 - **Longitud**. 1. Olubumi Precious Umukoro 5.95

6.12 Fort Wayne, IN (USA) - Warrior Indoor Invitational
Hombres. 60m. Final. ... 4. Ricardo Mateo 6.82 - Elim.1.... 6. Mateo 6.89

7.12 Boston, MA (USA) - Boston University Sharon Colyear
Hombres. 5.000m. ... 10. Said Mechaal 13:21.13
Mujeres. 3.000m. Serie F. 1. Sira Bo 9:55.74

7.12 Reno, NV (USA) - Silver State Invitational & Multis
Hombres. 60m. 1. Abel Alejandro Jordán 6.65 - Elim. 1. Jordán 6.62 - **60m vallas.** 1. Abel Alejandro Jordán 7.86 - Elim.2. 1. Jordán 7.82

13.12 Bloomington, IN (USA) - Indiana Early Bird
Mujeres. 3.000m. ... 5. Inés Herault 9:58.68

15.12 Bompas (FRA) - Meeting Indoor Cadets a Master
Hombres. Pértiga. 1. Oriol Almirall 5.05

15.12 Dublín (IRL) - World Race Walking Tour
Hombres. 20km marcha. ...8. Javier de Arriba (2005) 1:28:23

18.12 Dublín, (IRL) - Track+Field Live
Hombres. 3.000m. 1. Ignacio Fontes 7:49.42

21.12 Siem Reap (Camboia) International Angkor Wat Viettel Marathon
Mujeres.. Maratón. ... 4. Estefanía Unzú 2:59:22


PUMA
ARCE
DOHA



Campeonato del Mundo Universitario Campo a Través - Mascate (OMA), 17/18.02.2024

Prueba	Nombre	Año Nac.	Club	Fed.T	Puesto	Marca	Fecha
CROSS CORTO	MAIJO FRIGOLA, ADAM	2001	C.A. Adidas	CAT	8:01	3	18/02/2024
CROSS CORTO	QUIJADA SÁNCHEZ, ALEJANDRO	2001	Playas de Castellón	MAD	8:05	4	18/02/2024
CROSS CORTO	MARTÍNEZ CHAZARRA, MIGUEL ÁNGEL	2002	Playas de Castellón	CVA	8:05	5	18/02/2024
CROSS LARGO	BAIDAL MARCO, MIGUEL	2001	C.A.Carnicas Serrano	CVA	29:23	2	18/02/2024
CROSS LARGO	MIGALLÓN ESTRINGANA, JAIME	2003	Clínica Menorca CAUG	CSM	30:42	19	18/02/2024
CROSS LARGO	PRIEGO MONTERO, MARIO	2002	Grupompleo Pamplona At	MAD	30:55	20	18/02/2024
CROSS LARGO	CEBALLOS CAMAÑÉS, ADRIÀ	2002	ADA Calvià - Vistasol	BAL	31:19	22	18/02/2024
CROSS CORTO	SERRANO AZPIAZU, MARTA	2003	New Balance Team	MAD	9:17	2	18/02/2024
CROSS CORTO	ROMERO ESCANDELL, ANDREA	2000	HOKA	BAL	9:34	9	18/02/2024
CROSS CORTO	TOMÁS OJEDA, AMBAR	2004	FC Barcelona	CAT	9:46	14	18/02/2024
CROSS CORTO	ECHEVERRIA SAN MARTÍN, RAQUEL	2000	FC Barcelona	NAV	10:09	21	18/02/2024
CROSS LARGO	BERZOSA MARTÍN, ALICIA	2000	Running Pinto Seoane - Pampin	CSM	34:35	4	18/02/2024
CROSS LARGO	CORRAL HODAR, CLAUDIA	2002	Playas de Castellón	CSL	26:30	23	18/02/2024
CROSS LARGO	CRIADO OCAÑA, QUERALT	2002	Atletismo Albacete	CSM	36:33	24	18/02/2024
RELEVO MIXTO C.	QUIJADA SÁNCHEZ, ALEJANDRO	2001	Playas de Castellón	MAD	19:22	2	17/02/2024
RELEVO MIXTO C.	ECHEVERRIA SAN MARTÍN, RAQUEL	2000	FC Barcelona	NAV	19:22	2	17/02/2024

RELEVO MIXTO C.	MAIJO FRIGOLA, ADAM	2001	C.A. Adidas	CAT	19:22	2	17/02/2024
RELEVO MIXTO C.	SERRANO AZPIAZU, MARTA	2003	New Balance Team	MAD	19:22	2	17/02/2024
RELEVO MIXTO C.	BAIDAL MARCO, MIGUEL	2001	C.A.Carnicas Serrano	CVA	52:19	1	17/02/2024
RELEVO MIXTO C.	BERZOSA MARTÍN, ALICIA	2000	Running Pinto Seoane - Pampin	CSM	52:19	1	17/02/2024
RELEVO MIXTO C.	MARTÍNEZ CHAZARRA, MIGUEL ÁNGEL	2002	Playas de Castellón	CVA	52:19	1	17/02/2024
RELEVO MIXTO C.	ROMERO ESCANDELL, ANDREA	2000	HOKA	BAL	52:19	1	17/02/2024









19º Campeonato del Mundo Indoor - Glasgow (GBR), 1/3.03.2024

Prueba	Nombre	Año	Nac.Club	Fed.T	Marca	Puesto	Fecha
60 m	LÓPEZ BARRANCO, SERGIO	1999	Gestaner Atlética Alcantarilla	MUR	6.68	3e3	01/03/2024
0 m	LÓPEZ BARRANCO, SERGIO	1999	Gestaner Atlética Alcantarilla	MUR	6.70	7s1	01/03/2024
800 m	GARCÍA GARCÍA, MARIANO	1997	New Balance Team	MUR	1:45.81	1e5	01/03/2024
800 m	GARCÍA GARCÍA, MARIANO	1997	New Balance Team	MUR	1:47.83	1s1	02/03/2024
800 m	GARCÍA GARCÍA, MARIANO	1997	New Balance Team	MUR	1:48.77	5	03/03/2024
800 m	ATTAOUI TIJANI, MOHAMED	2001	Independiente	CAN	1:46.20	1e4	01/03/2024
800 m	ATTAOUI TIJANI, MOHAMED	2001	Independiente	CAN	1:45.68	5s1	02/03/2024
1500 m	MECHAAL MECHAAL, ADEL	1990	Asics Running	CAT	3:42.85	3e2	01/03/2024
1500 m	MECHAAL MECHAAL, ADEL	1990	Asics Running	CAT	3:37.76	6	03/03/2024
1500 m	GARCÍA ROMO, MARIO	1999	Independiente	CSL	3:46.48	3e2	01/03/2024
1500 m	GARCÍA ROMO, MARIO	1999	Independiente	CSL	3:40.48	11	03/03/2024
3000 m	MECHAAL MECHAAL, ADEL	1990	Asics Running	CAT	7:45.67	6	02/03/2024
60 m vallas	MARTÍNEZ ECHARTE, ASIER	2000	CD Nike Running	NAV	7.62	2e2	02/03/2024
60 m vallas	MARTÍNEZ ECHARTE, ASIER	2000	CD Nike Running	NAV	desc.	s1	02/03/2024
60 m vallas	LLOPIS DOMENECH, ENRIQUE	2000	C.A. Adidas	CVA	7.66	2e5	02/03/2024
60 m vallas	LLOPIS DOMENECH, ENRIQUE	2000	C.A. Adidas	CVA	7.53	3s2	02/03/2024
60 m vallas	LLOPIS DOMENECH, ENRIQUE	2000	C.A. Adidas	CVA	7.53	4	02/03/2024
60 m	BESTUE FERRERA, JAËL SAKURA	2000	C.A. Adidas	CAT	7.20	4e7	02/03/2024
60 m	BESTUE FERRERA, JAËL SAKURA	2000	C.A. Adidas	CAT	7.24	7s2	02/03/2024
60 m	PÉREZ RODRÍGUEZ, MARÍA ISABEL	1993	Independiente	AND	7.29	3e1	02/03/2024
60 m	PÉREZ RODRÍGUEZ, MARÍA ISABEL	1993	Independiente	AND	7.26	7s1	02/03/2024
400 m	SANTIDRIÁN RUIZ, EVA	2000	Facsa-Playas de Castellón	CSL	53.07	5e1	01/03/2024
800 m	IBARZABAL PADORNO, LOREA	1994	CD Nike Running	MAD	2:00.56	3e3	01/03/2024
800 m	IBARZABAL PADORNO, LOREA	1994	CD Nike Running	MAD	2:00.73	6s2	02/03/2024
800 m	MARTÍN MARTÍN, LORENA	1996	New Balance Team	CSL	2:02.26	5e4	01/03/2024
1500 m	GUERRERO PUIGDEVALL, ESTHER	1990	New Balance Team	CAT	4:14.23	3e1	01/03/2024
1500 m	GUERRERO PUIGDEVALL, ESTHER	1990	New Balance Team	CAT	4:12.33	12	03/03/2024
1500 m	PÉREZ MIGUEL, MARTA	1993	C.A. Adidas	MAD	4:12.27	4e3	01/03/2024
3000 m	GARCÍA ALONSO, MARTA	1998	Independiente	CSL	8:40.34	10	02/03/2024
3000 m	MARQUÉS MUÑOZ, ÁGUEDA	1999	C.A. Adidas	CSL	8:48.57	14	02/03/2024
60 m vallas	BENACH SOLÉ, XÉNIA	2000	Valencia Club Atletismo	CAT	8.08	2e1	03/03/2024
60 m vallas	BENACH SOLÉ, XÉNIA	2000	Valencia Club Atletismo	CAT	8.12	6s1	03/03/2024
Longitud	DIAME DIAME, FÁTIMA (6.47 - x - 6.40 - 6.51 - 6.78 - x)	1996	C.A. Adidas	CVA	6.78	3	03/03/2024
Triple Salto	PELETEIRO BRIÓN, ANA (13.93 - 14.67 - 14.64 - x - 14.75 - 14.41)	1995	C.A. Adidas	GAL	14.75	3	03/03/2024
Pentatlón	VICENTE GARCÍA, MARÍA (8.07 - 1.70 y abandono)	2001	CD Nike Running	PVA	AB	-	01/03/2024


ESPAÑA ATLETISMO
ESPAÑA
HI-CHEW
PELETEIRO-COMPAORÉ
GLASGOW 24
BRONCE
MUNDIAL
ANA PELETEIRO
TRIPLE
Iberdrola
Joma


ESPAÑA ATLETISMO
ESPAÑA
HI-CHEW
DIAME
GLASGOW24
BRONCE
MUNDIAL
FATIMA DIAME
LONGITUD
Iberdrola
Joma


TDK
TBS
ASICS


SEIKO
SONY
TDK
TBS
ASICS





23ª Copa de Europa de Lanzamientos - Leiria (POR) - 9/10.3.2023

Prueba	Nombre	Año	Nac.	Club	Fed.T	Marca		Puesto
Fecha								
Peso	TOBALINA ASPIREZ, CARLOS	1985		FC Barcelona	PVA	20.00	5A	10/03/2024
	(X - 19.74 - 20.00 - 19.73 - 19.54 - 19.72)							
Peso	PINEDO ORDINAS, JOSÉ ÁNGEL	1990		CA Fent Cami Mislata	BAL	18.82	4B	10/03/2024
	(18.63 - X - 18.82 - x - x - x)							
Disco	CASAS GARRIDO, DIEGO	1999		Facsa - Playas de Castellón	CSL	60.76	6	09/03/2024
	(51.06 - 60.35 - 59.85 - 60.76 - x - 56.71)							
Disco sub23	MORENO SÁEZ, MARCOS	2003		La Rioja Atletismo	RIO	55.02	7	10/03/2024
	(52.88 - 53.44 - 55.02 - 54.89 - x - x)							
Martillo	GONZÁLEZ MOYANO, ALBERTO	1998		Unicaja Jaen Paraiso Interior	AND	67.96	8B	09/03/2024
	(67.13 - 65.66 - 67.96 - 67.76 - 65.21 - 66.49)							
Martilo Sub23	JIMÉNEZ JIMÉNEZ, JUAN	2002		Trops-Cueva de Nerja	AND	64.33	11	09/03/2024
	(60.39 - 64.33 - 62.49 - 61.94 - 62.81 - 62.30)							
Jabalina	COSTAS GARCÍA, PABLO	2001		S.G. Pontevedra	CSL	77.13	2B	10/03/2024
	67.87 - 69.37 - x - x - 75.57 - 77.13							
Jabalina	QUIJERA POZA, MANU	1998		Grupompleo Pamplona At	NAV	76.16	3B	10/03/2024
	(73.54 - 76.16 - 75.11 - 76.00 - x - 74.45)							
Peso	TOIMIL FERNÁNDEZ, MARIA BELEN	1994		Facsa - Playas de Castellón	GAL	17.52	5	09/03/2024
	(16.74 - 17.52 - 16.88 - 17.17 - X - 17.109							
Disco	KINTANA LARRAZA, JUNE	1995		Grupompleo Pamplona At	NAV	53.76	8	10/03/2024
	(53.72 - x - x - 51.92 - x - 53.66)							
Disco Sub23	FERNÁNDEZ DE HARO, DANIELA	2005		Valencia Club Atletismo	CAT	52.34	4	09/03/2024
	(x - 52.34 - 49.91 - x - 51.17 - 49.22)							
Martillo	REDONDO MORA, LAURA	1988		Valencia Club Atletismo	CAT	63.36	9B	10/03/2024
	(X - 61.57 - 63.36 - x - x - 62.01)							
Jabalina	MORENO FERNÁNDEZ, ARANTZA	1995		Grupompleo Pamplona At	PVA	49.94	9B	09/03/2024
	(49.94 - 48.54 - 48.98 - x - x - 47.35)							
Jabalina Sub23	RODRÍGUEZ SANZ, PAULA	2003		Valencia Club Atletismo	CVA	50.33	4	09/03/2024
	(x - 50.33 - 47.61 - x - 47.96 - 47.10)							

Clasificaciones
Hombres (3º) Mujeres (8º)







Criterium Internacional Relevos Mixto de Marcha - Valencia (ESP) - 10.3.2024

Prueba	Nombre	Año	Nac. Club	Fed.T	Marca	Puesto	Fecha
RELEVO MIXTO	MARTÍN URIOL, ALVARO	1994	CAPEX	EXT	2:57:04	1	10/03/2024
	GARCÍA-CARO LORENZO, LAURA	1995	Atmo. Ciudad de Lepe	AND			
RELEVO MIXTO	MCGRATH BENITO, PAUL	2002	Cornellà At.	CAT	2:57:53	2	10/03/2024
	MONTESINOS GIL, CRISTINA	1994	Piélagos	CAT			
RELEVO MIXTO	LÓPEZ NICOLÁS, MIGUEL ÁNGEL	1988	UCAM Murcia	MUR	2:57:53	3	10/03/2024
	CHAMOSA DACASA, ANTÍA	1999	S.G. Pontevedra	GAL			
RELEVO MIXTO	AMEZCUA BALBOA, ALBERTO	1992	Juventud Guadix	AND	2:58:57	4	10/03/2024
	JUÁREZ VEGA, PAULA	2000	Aldahra Lleida UA	CAT			
RELEVO MIXTO	GARCÍA CARRERA, DIEGO	1996	Independiente	MAD	3:03:09	5	10/03/2024
	GONZÁLEZ CAMPOS, RAQUEL	1989	Independiente	CAT			

CLASIFICACIÓN
(Hombre 11.,95 km / Mujer 10 km / Hombres 11 km / Mujere 10 km)

1. Alvaro Martín / Laura García-Caro ESP 2:57:04

KM0 48 / KM1 4:46 / KM2 8:39 / KM3 12:31 / KM4 16:21 / KM5 20:15 / KM6 24:08 / KM7 28:03 / KM8 31:58 / KM9 35:52 / KM10 39:49 / KM11 43:45 / KM12 48:05 / KM13 52:33 / KM14 57:00 / KM15 1:01:26 / KM16 1:05:57 / KM17 1:10:26 / KM18 1:14:53 / KM19 1:19:17 / KM20 1:23:41 / KM21 1:28:05 / KM22 1:31:58 / KM23 1:35:53 / KM24 1:39:47 / KM25 1:43:43 / KM26 1:47:37 / KM27 1:51:36 / KM28 1:55:38 / KM29 1:59:42 / KM30 2:03:56 / KM31 2:08:08 / KM32 2:12:17 / KM33 2:16:47 / KM34 2:21:09 / KM35 2:25:35 / KM36 2:30:04 / KM37 2:34:28 / KM38 2:38:59 / KM39 2:43:34 / KM40 2:46:59 / KM41 2:52:38 / KM42 2:57:04

2. Paul McGrath / Cristina Montesinos ESP 2:57:33

KM0 50 / KM1 4:52 / KM2 8:57 / KM3 13:01 / KM4 17:06 / KM5 21:07 / KM6 24:59 / KM7 29:01 / KM8 33:07 / KM9 37:13 / KM10 41:20 / KM11 45:21 / KM12 49:51 / KM13 54:20 / KM14 58:49 / KM15 1:03:18 / KM16 1:07:47 / KM17 1:12:16 / KM18 1:16:48 / KM19 1:21:19 / KM20 1:25:47 / KM21 1:30:14 / KM22 1:33:57 / KM23 1:37:40 / KM24 1:41:28 / KM25 1:45:20 / KM26 1:49:12 / KM27 1:53:02 / KM28 1:57:01 / KM29 2:01:06 / KM30 2:05:11 / KM31 2:09:15 / KM32 2:13:15 / KM33 2:17:28 / KM34 2:21:51 / KM35 2:26:16 / KM36 2:30:40 / KM37 2:35:06 / KM38 2:39:34 / KM39 2:44:02 / KM40 2:48:33 / KM41 2:53:04 / KM42 2:57:33

3. Miguel Ángel López / Antía Chamosa ESP 2:57:53

KM0 48 / KM1 4:46 / KM2 8:39 / KM3 12:31 / KM4 16:25 / KM5 20:21 / KM6 24:16 / KM7 28:13 / KM8 32:09 / KM9 36:07 / KM10 40:04 / KM11 43:58 / KM12 48:28 / KM13 53:02 / KM14 57:32 / KM15 1:02:01 / KM16 1:06:31 / KM17 1:11:04 / KM18 1:15:35 / KM19 1:20:08 / KM20 1:24:39 / KM21 1:29:08 / KM22 1:33:03 / KM23 1:37:01 / KM24 1:41:02 / KM25 1:45:01 / KM26 1:49:06 / KM27 1:53:06 / KM28 1:57:09 / KM29 2:01:16 / KM30 2:05:20 / KM31 2:09:24 / KM32 2:13:23 / KM33 2:17:47 / KM34 2:22:13 / KM35 2:26:38 / KM36 2:31:03 / KM37 2:35:29 / KM38 2:39:57 / KM39 2:44:26 / KM40 2:48:56 / KM41 2:53:26 / KM42 2:57:53

4. Alberto Amezcua / Paula Juárez ESP 2:58:57

KM0 48 / KM1 4:48 / KM2 8:48 / KM3 12:47 / KM4 16:45 / KM5 20:45 / KM6 24:43 / KM7 28:43 / KM8 32:43 / KM9 36:41 / KM10 40:42 / KM11 44:41 / KM12 49:01 / KM13 53:33 / KM14 58:01 / KM15 1:02:33 / KM16 1:07:05 / KM17 1:11:37 / KM18 1:16:06 / KM19 1:20:35 / KM20 1:24:58 / KM21 1:29:28 / KM22 1:33:22 / KM23 1:37:16 / KM24 1:41:14 / KM25 1:45:10 / KM26 1:49:09 / KM27 1:53:07 / KM28 1:57:11 / KM29 2:01:18 / KM30 2:05:27 / KM31 2:09:39 / KM32 2:13:55 / KM33 2:18:21 / KM34 2:22:49 / KM35 2:27:19 / KM36 2:31:48 / KM37 2:36:19 / KM38 2:40:50 / KM39 2:45:27 / KM40 2:50:00 / KM41 2:54:34 / KM42 2:58:57

5. Diego García / Raquel González ESP 3:03:09

KM0 49 / KM1 4:50 / KM2 8:53 / KM3 13:01 / KM4 17:09 / KM5 21:22 / KM6 25:37 / KM7 29:55 / KM8 34:13 / KM9 38:35 / KM10 42:55 / KM11 47:21 / KM12 51:47 / KM13 56:12 / KM14 1:00:32 / KM15 1:04:59 / KM16 1:09:24 / KM17 1:13:50 / KM18 1:18:14 / KM19 1:22:38 / KM20 1:27:00 / KM21 1:31:21 / KM22 1:35:30 / KM23 1:39:41 / KM24 1:43:52 / KM25 1:48:05 / KM26 1:52:15 / KM27 1:56:27 / KM28 2:00:37 / KM29 2:04:45 / KM30 2:08:55 / KM31 2:13:05 / KM32 2:17:13 / KM33 2:21:39 / KM34 2:26:02 / KM35 2:30:29 / KM36 2:33:52 / KM37 2:39:29 / KM38 2:42:58 / KM39 2:47:35 / KM40 2:53:30 / KM41 2:57:10 / KM42 3:03:09

6. Andrés Eduardo Olivas / Alegna González MEX 3:03:18

KM0 49 / KM1 4:52 / KM2 8:48 / KM3 12:49 / KM4 16:52 / KM5 20:53 / KM6 24:51 / KM7 31:51 / KM8 35:44 / KM9 39:39 / KM10 43:37 / KM11 48:39 / KM12 53:01 / KM13 57:28 / KM14 1:01:51 / KM15 1:06:22 / KM16 1:10:52 / KM17 1:15:20 / KM18 1:19:52 / KM19 1:24:18 / KM20 1:28:50 / KM21 1:33:15 / KM22 1:37:15 / KM23 1:41:13 / KM24 1:46:08 / KM25 1:50:05 / KM26 1:54:04 / KM27 1:58:07 / KM28 2:02:08 / KM29 2:06:14 / KM30 2:10:20 / KM31 2:14:30 / KM32 2:18:36 / KM33 2:23:04 / KM34 2:27:32 / KM35 2:31:56 / KM36 2:36:22 / KM37 2:40:46 / KM38 2:45:17 / KM39 2:49:49 / KM40 2:54:21 / KM41 2:58:52 / KM42 3:03:18

7. Daniel Chamosa / Lidia Sánchez-Puebla ESP 3:08:35

KM0 49 / KM1 4:53 / KM2 8:57 / KM3 13:02 / KM4 17:06 / KM5 21:08 / KM6 25:16 / KM7 29:25 / KM8 33:38 / KM9 37:51 / KM10 42:02 / KM11 46:09 / KM12 50:38 / KM13 55:08 / KM14 59:35 / KM15 1:04:03 / KM16 1:08:30 / KM17 1:12:58 / KM18 1:17:25 / KM19 1:21:53 / KM20 1:26:24 / KM21 1:30:51 / KM22 1:35:01 / KM23 1:39:07 / KM24 1:43:15 / KM25 1:47:19 / KM26 1:51:21 / KM27 1:55:24 / KM28 1:59:31 / KM29 2:03:40 / KM30 2:07:52 / KM31 2:12:07 / KM32 2:16:20 / KM33 2:20:27 / KM34 2:25:04 / KM35 2:29:36 / KM36 2:33:01 / KM37 2:37:04 / KM38 2:41:34 / KM39 2:46:03 / KM40 2:50:31 / KM41 2:55:00 / KM42 3:08:35

8. Joao Vieira / Vitoria Oliveira POR 3:10:50

KM0 49 / KM1 4:54 / KM2 8:59 / KM3 13:02 / KM4 17:09 / KM5 21:22 / KM6 25:37 / KM7 29:53 / KM8 34:08 / KM9 38:25 / KM10 42:40 / KM11 47:01 / KM12 51:34 / KM13 56:11 / KM14 1:00:41 / KM15 1:05:14 / KM16 1:09:44 / KM17 1:14:18 / KM18 1:18:52 / KM19 1:23:27 / KM20 1:28:03 / KM21 1:32:37 / KM22 1:36:59 / KM23 1:41:16 / KM24 1:45:26 / KM25 1:49:40 / KM26 1:53:54 / KM27 1:58:10 / KM28 2:02:23 / KM29 2:06:39 / KM30 2:10:56 / KM31 2:15:15 / KM32 2:22:42 / KM33 2:28:23 / KM34 2:32:56 / KM35 2:37:32 / KM36 2:42:10 / KM37 2:46:47 / KM38 2:51:29 / KM39 2:56:19 / KM40 3:01:06 / KM41 3:06:02 / KM42 3:10:50

9. José Manuel Pérez / Ana Pulgarín ESP 3:12:55

KM0 48 / KM1 4:53 / KM2 8:57 / KM3 13:01 / KM4 17:06 / KM5 21:07 / KM6 25:10 / KM7 29:13 / KM8 33:14 / KM9 37:15 / KM10 41:20 / KM11

45:21 / KM12 50:02 / KM13 54:47 / KM14 59:34 / KM15 1:04:20 / KM16 1:09:11 / KM17 1:14:09 / KM18 1:22:10 / KM19 1:27:04 / KM20 1:32:01 / KM21 1:36:58 / KM22 1:41:06 / KM23 1:46:17 / KM24 1:50:24 / KM25 1:54:32 / KM26 1:58:43 / KM27 2:02:53 / KM28 2:07:04 / KM29 2:11:17 / KM30 2:15:34 / KM31 2:19:44 / KM32 2:23:55 / KM33 2:28:59 / KM34 2:33:52 / KM35 2:38:44 / KM36 2:43:34 / KM37 2:48:23 / KM38 2:53:13 / KM39 2:58:03 / KM40 3:02:58 / KM41 3:07:58 / KM42 3:12:55

10. Rui Coelho / Inés Mendes POR 3:16:52

KM0 50 / KM1 5:06 / KM2 9:22 / KM3 13:37 / KM4 17:53 / KM5 22:08 / KM6 26:24 / KM7 30:39 / KM8 34:53 / KM9 39:10 / KM10 43:24 / KM11 47:41 / KM12 52:28 / KM13 57:21 / KM14 1:02:11 / KM15 1:07:05 / KM16 1:12:02 / KM17 1:16:56 / KM18 1:21:50 / KM19 1:26:45 / KM20 1:31:44 / KM21 1:36:36 / KM22 1:40:57 / KM23 1:45:10 / KM24 1:49:26 / KM25 1:56:44 / KM26 2:01:01 / KM27 2:05:29 / KM28 2:09:55 / KM29 2:14:21 / KM30 2:18:49 / KM31 2:23:00 / KM32 2:27:14 / KM33 2:31:58 / KM34 2:36:46 / KM35 2:41:39 / KM36 2:46:34 / KM37 2:51:28 / KM38 2:56:11 / KM39 3:01:01 / KM40 3:05:55 / KM41 3:11:47 / KM42 3:16:52

11. Rubén Liste / Laura Monje ESP 3:36:59

KM0 51 / KM1 5:39 / KM2 10:32 / KM3 15:23 / KM4 20:17 / KM5 25:08 / KM6 30:03 / KM7 35:00 / KM8 39:56 / KM9 44:51 / KM10 49:48 / KM11 54:44 / KM12 59:25 / KM13 1:04:20 / KM14 1:09:23 / KM15 1:14:30 / KM16 1:19:39 / KM17 1:24:49 / KM18 1:30:02 / KM19 1:35:07 / KM20 1:40:13 / KM21 1:45:08 / KM22 1:50:20 / KM23 1:55:34 / KM24 2:00:48 / KM25 2:06:04 / KM26 2:11:22 / KM27 2:16:43 / KM28 2:22:04 / KM29 2:27:28 / KM30 2:32:50 / KM31 2:38:15 / KM32 2:43:39 / KM33 2:48:42 / KM34 2:53:54 / KM35 2:59:14 / KM36 3:04:44 / KM37 3:10:10 / KM38 3:15:33 / KM39 3:20:58 / KM40 3:26:18 / KM41 3:31:40 / KM42 3:36:59

Álvaro López / Alicia Sánchez ESP DNF

KM0 48 / KM1 4:52 / KM2 8:57 / KM3 13:00 / KM4 17:03 / KM5 21:04 / KM6 25:02 / KM7 28:59 / KM8 32:57 / KM9 37:01 / KM10 41:02 / KM11 45:00 / KM12 49:45 / KM13 54:37 / KM14 59:30 / KM15 1:04:25 / KM16 1:09:27 / KM17 1:14:30 / KM18 1:19:39 / KM19 1:24:48 / KM20 1:30:02 / KM21 1:35:09 / KM22 1:39:18 / KM23 1:43:19 / KM24 1:47:20 / KM25 1:51:21 / KM26 1:55:21 / KM27 1:59:22 / KM28 2:03:23 / KM29 2:07:28 / KM30 2:11:32 / KM31 2:15:38 / KM32 2:19:42 / KM33 2:24:47 / KM34 / KM35 / KM36 / KM37 / KM38 / KM39 / KM40 / KM41 / KM42

Marc Tur / Celia Vílchez ESP DNF

KM0 49 / KM1 4:52 / KM2 8:57 / KM3 13:02 / KM4 17:04 / KM5 21:07 / KM6 25:08 / KM7 29:09 / KM8 33:11 / KM9 37:14 / KM10 41:20 / KM11 45:21 / KM12 50:03 / KM13 54:47 / KM14 59:58 / KM15 1:05:28 / KM16 1:10:28 / KM17 1:15:29 / KM18 1:23:28 / KM19 1:28:24 / KM20 1:33:22 / KM21 1:36:57 / KM22 1:42:10 / KM23 1:46:10 / KM24 1:50:07 / KM25 1:54:08 / KM26 1:58:12 / KM27 2:02:15 / KM28 2:06:22 / KM29 2:10:31 / KM30 2:14:41 / KM31 2:18:53 / KM32 2:22:57 / KM33 / KM34 / KM35 / KM36 / KM37 / KM38 / KM39 / KM40 / KM41 / KM42

10km Marcha Hombres

1.	Iván López	CAICS	40:46
2.	David Huartado	Ecuador	41:03
3.	Manuel Bermúdez	ATHMU	41:30
4.	Daniel Morilla	SURGR	42:10
5.	Pablo Postigo	NUMSO	42:22
6.	Miguel Espinosa	SUAM	42:33
7.	Javier De Arriba	FECV	42:44
8.	Iván Molina	CALB	42:45
9.	Daniel Jimeno	SCOZ	43:34
10.	Hodei Caballero	RSOSS	43:46
11.	Joan Querol	VCFV	44:07
12.	Pedro Callado	CAJJ	45:08
13.	César Hidalgo	JUVGR	45:10
14.	José Fernández	RCVPO	45:27
15.	Pablo Zárate	SCOZ	46:05
16.	Elies Ballester	CORB	46:35
17.	Javier Pérez	CRDCO	47:23
18.	Kevin Cerro	ALBAB	47:42
19.	Carlos Muñoz	SPRM	47:47
20.	Santiago Guardiola	ATHMU	48:42
21.	José Antonio Aparicio	TORV	48:48
22.	Viítor Manuel Castro	PORBI	50:25
	Rubén Teijeiro	MONHU	DNS
	Pablo Pastor	CAIGC	DNF
	Lluc Serrat	CALLE	DNF
	Pablo González	ADASA	DNF
	Daniel Dde Lucas	ZOIHU	DNF

10km Marcha Mujeres

1.	Sofía Santacreu	JASB	45:25
2.	Claudia Ventura	CAICS	47:47
3.	Beatriz Cantero	CORB	48:53
4.	Georgina Ruiz	AACB	49:08
5.	Julia Suárez	CATT	49:19
6.	Laura Ríos	BDZBI	49:41
7.	Elvira Barrón	VIRCO	49:53
8.	Iria Teijeiro	MONHU	50:55
9.	Gina Torres	CALLE	52:00
10.	Sara Sospedra	VCFV	52:44
11.	María Muñoz	SITV	53:15
12.	Irene Fores	CASV	53:28
13.	Nara Pastor	CAVVA	53:28
14.	Lydia Ballesteros	CUECU	55:44
15.	Emma Almenar	SITV	57:04
16.	Erika Duro	CORB	57:27
	Sara Ammour	FCBB	DNF
	Silvia Villar	ALCM	DNF
	Andrea Martín	CAICS	DNF
	Andrea Cabré	VINCS	DNF
	Verónica Espino	MOJFV	DNF
	África Carrasco	JUVGR	DNF



Trofeo Ibérico Pruebas Combinadas Sub20 y Sub-18 ESP-POR - Ourense (ESP) 16/17.3.2023

Prueba	Nombre	Año	Nac.	Club	Fed.T	Marca	Puesto	Fecha
Heptatlon Sub20	DARIAS SAAVEDRA, DIEGO	2005		Maxoathlon Fuerteventura	CNR	5372	1	17/03/2024
	(7.22 - 6.87 - 14.20 - 1.98 - 8.54 - 3.90 - 2:45.21)							
Heptatlon Sub20	PRIEGO CAZORLA, ADRIÁN	2005		FC Barcelona	CAT	5263	2	17/03/2024
	(7.11 - 6.83 - 10.53 - 1.89 - 8.34 - 4.30 - 2:44.65)							
Heptatlon Sub20	GARCíA SANTOS, SALVADOR	2006		Trops-Cueva de Nerja	AND	5031	4	17/03/2024
	(7.37 - 6.56 - 13.215 - 1.89 - 8.67 - 4.00 - 2:51.81							
Pentatlón Sub20	MARTÍNEZ MARTÍN, LAURA	2006		Atletismo Alcorcón	MAD	3528	1	16/03/2024
	(8.85 - 12.67 - 9.79 - 5.57 - 2:43.57)							
Pentatlón Sub20	MARCOS MORENO, CELIA	2006		Municipal Arganda	MAD	3518	2	16/03/2024
	(8.95 - 1.58 - 10.33 - 5.35 - 2:31.23)							
Pentatlón Sub20	BRAVO MARTÍNEZ, IRENE	2006		Atletismo Alcorcón	MAD	3419	3	16/03/2024
	(8.95 - 1.46 - 10.79 - 5.35 - 2:30.70)							
Heptatlón Sub18	GONZÁLEZ DE LA FUENTE, JESÚS	2007		C.D. 303 Atletismo	CSL	5125	2	17/03/2024
	(7.29 - 6.47 - 12.42 - 1.92 - 8.18 - 4.20 - 2:58.48)							
Heptatlón Sub18	SENENT HERRERO, HUGO	2007		Facsa-Playas de Castellón	CVA	5048	3	17/03/2024
	(7.25 - 6.43 - 12.39 - 1.86 - 8.33 - 3.80 - 2:46.79)							
Heptatlón Sub18	FERNÁNDEZ PASTOR, MARCOS	2007		Municipal Arganda	MAD	4712	4	17/03/2024
	(7.20 - 6.61 - 12.34 - 1.86 - 8.14 - 3.30 - 3:18.76)							
Pentatlón Sub18	MADARIAGA HUEGUN, ITSASO	2007		Real Sociedad	PVA	3890	2	16/03/2024
	(8.53 - 1.61 - 11.38 - 5.56 - 2:21.01)							
Pentatlón Sub18	FERNÁNDEZ BOUZA, CELIA	2008		Ciudad de Lugones	AST	3670	3	16/03/2024
	(9.19 - 1.58 - 11.38 - 5.47 - 2:23.53)							
Pentatlón Sub18	CRUZ BENLLOCH, LARA	2007		C.A.Sprint Moncada	CVA	3624	4	16/03/2024
	(8.80 - 1.64 - 10.12 - 5.43 - 2:31.70)							

CLASIFICACIONES

Sub20: ESP 17733 - POR 16954 - Sub18: ESP 17681 - POR 15744





45º Campeonato del Mundo de Campo a Través - Belgrado (SRB) - 30.3.2024

Prueba	Nombre	Año	Nac.Club	Fed.T	Marca	Puesto	Fecha
SENIOR	NDIKUMWENAYO NDAYIKUNDA, THIERRY	1997	Facsa-Playas de Castellón	CVA	28:26	9	30/03/2024
SENIOR	LAS HERAS RUPEREZ, AARON	2000	Facsa-Playas de Castellón	CAT	29:08	17	30/03/2024
SENIOR	CARRO MORILLO, FERNANDO	1992	CD Nike Running	MAD	29:51	34	30/03/2024
SENIOR	BAIDAL MARCO, MIGUEL	2001	C.A.Cárnicas Serrano	CVA	29:59	39	30/03/2024
SENIOR	HASSAOUS GARCIA, NASSIM	1994	Atletismo Bikila	NAV	30:41	61	30/03/2024
SENIOR	ROBLES CAMPOS, CAROLINA	1991	Bilbao Atletismo	AND	33:36	24	30/03/2024
SENIOR	SÁNCHEZ-ESCRIBANO FIGUEROA, IRENE	1992	C.A. Adidas	CSM	33:55	26	30/03/2024
SENIOR	BARREIRO GARCIA, ISABEL	1999	C.A. Adidas	AST	34:36	37	30/03/2024
SENIOR	MAAYOUF CHAJRA, MAJIDA	1989	Asics Running	PVA	34:37	39	30/03/2024
SUB20	ESCAMILLA SAIZ, MESFIN	2005	Facsa-Playas de Castellón	CSM	24:54	32	30/03/2024
SUB20	GAITAN MORDILLO, OSCAR	2006	Independiente	EXT	24:57	33	30/03/2024
SUB20	NARANJO MATEO, UNAI	2005	Facsa-Playas de Castellón	CSM	25:00	36	30/03/2024
SUB20	SOUSA MIRANDA, GONÇALO JOSÉ	2005	JAB-Berga	CAT	25:51	58	30/03/2024
SUB20	ZARATE BRIZ, CARLOS	2005	Alcampo Scorpio 71	ARA	26:07	67	30/03/2024
SUB20	LARA GORDO, ANDRES	2006	Val. Martin Berlanas	MAD	27:05	80	30/03/2024
SUB20	MENDEZ MARTINEZ, EMMA	2006	Atletica Lucense	GAL	22:34	48	30/03/2024
SUB20	RUBIO GONZALEZ, DANIELA	2006	A. A. Moratalaz	MAD	23:27	64	30/03/2024
SUB20	HERAULT SICILIA, INES	2006	Universidad de Burgos	CSL	23:43	68	30/03/2024
SUB20	EL KHOUYA ALI BAHYAOUI, MARWA	2006	Aldahra Lleida UA	CAT	24:21	74	30/03/2024

Clasificaciones por Equipos
HOMBRES: Senior: 4º (99 p.) - Sub20: 8º (159 p.)
MUJERES: Senior 5º (126 p.) - Sub20: 13º (254 p.)





Encuentro Internacional Marcha CZE-ITA-FRA-SVK-GER-ESP - Podebrady (CZE) - 06/04/2024

Prueba	Nombre	Año	Nac.	Club	Fed.	T	Marca	Puesto	Fecha
20 km marcha	PÉREZ RUBIO, JOSÉ MANUEL	1999		Trops-Cueva de Nerja	AND		1:23:22	19 (6)	06/04/2024
20 km marcha	RODRÍGUEZ ROJAS, PABLO	2004		Unicaja Jaén Paraiso Interior	AND		1:25:58	40 (11)	06/04/2024
20 km marcha	MARTÍNEZ RODRÍGUEZ, OSCAR	2003		L'Hospitalet At.	CAT		1:28.28	46 (13)	06/04/2024
10 km marcha sub20	MOLINA ESPARTERO, IVÁN	2006		CA Laietania	CAT		43:25	5 (4)	06/04/2024
10 km marcha sub20	POSTIGO GABARRO, PABLO	2005		Atletismo Numantino	AND		46:50	12 (8)	06/04/2024
10 km marcha sub20	DE ARRIBA CASTILLA, JAVIER	2005		CA Fent Cami Mislata	MAD		47:10	13 (10)	06/04/2024
20 km marcha	PULGARIN CARDENO, ANA	2001		Super Amara BAT	EXT		1:39:06	34 (8)	06/04/2024
20 km marcha	VILCHEZ FERRARI, CELIA	2002		Las Celtiberas de Soria	MAD		1:40:10	40 (9)	06/04/2024
20 km marcha	JUÁREZ GALLARDO, MAR	1993		Avinent Manresa	CAT		1:42:48	47 (11)	06/04/2024
10 km marcha sub20	VENTURA VICENT, CLAUDIA	2006		Facsa-Playas de Castellón	CVA		47:52	2 (2)	06/04/2024
10 km marcha sub20	BARRÓN SERRANO, ELVIRA	2006		Virgen del Castillo	AND		50:27	11 (7)	06/04/2024

CLASIFICACIONES
HOMBRES: Senior (5º); Sub20 (3º)
MUJERES: Senior (3ª); Sub20 (3ª)





30ª Campeonato del Mundo de Marcha por Equipos - Antalya (TUR) - 21/04/2024

Prueba	Nombre	Año	Nac.	Club	Fed.T	Marca	Puesto	Fecha
20 km marcha	MCGRATH BENITO, PAUL	2002		Cornellà At.	CAT	1:19:14	2	21/04/2024
20 km marcha	GARCÍA CARRERA, DIEGO	1996		Independiente	MAD	1:19:51	3	21/04/2024
20 km marcha	LÓPEZ NUÑEZ, ÁLVARO	1999		Grupompleo Pamplona At	MAD	1:20:20	8	21/04/2024
20 km marcha	TUR PICO, MARC	1994		Peña Santa Eulalia	BAL	1:22:18	28	21/04/2024
20 km marcha	LÓPEZ PÉREZ, IVÁN	1997		Facsa-Playas de Castellón	MUR	1:22:27	29	21/04/2024
20 km marcha	SÁNCHEZ-PUEBLA FERNÁNDEZ, LIDIA	1996		Facsa-Playas de Castellón	MAD	1:30:24	8	21/04/2024
20 km marcha	CHAMOSA DACASA, ANTIA	1999		S.G. Pontevedra	GAL	1:30:32	9	21/04/2024
20 km marcha	JUÁREZ VEGA, PAULA	2000		Aldahra Lleida UA	CAT	1:31:56	14	21/04/2024
20 km marcha	REDONDO ARDID, LUCÍA	2003		Univ León Sprint At	MAD	1:33:03	21	21/04/2024
Relevo Maratón Mixto	MARTÍN URIOL, ÁLVARO	1994		CAPEX	EXT	2:57.47	3	21/04/2024
Relevo Maratón Mixto	GARCÍA-CARO LORENZO, LAURA	1995		Atmo. Ciudad de Lepe	AND			
Relevo Maratón Mixto	AMEZCUA BALBOA, ALBERTO	1992		Juventud Guadix	AND	3:00:37	7	21/04/2024
Relevo Maratón Mixto	MONTESINOS GIL, CRISTINA	1994		Piélagos	CAT			
Relevo Maratón Mixto	LÓPEZ NICOLAS, MIGUEL ÁNGEL	1988		UCAM Murcia	MUR	3:02:43	10	21/04/2024
Relevo Maratón Mixto	PÉREZ GARCÍA, MARIA	1996		Valencia Club Atletismo	AND			
10 km marcha	MONFORT MORENO, DANIEL	2006		Facsa-Playas de Castellón	CVA	40:43	9	21/04/2024
10 km marcha	ESPINOSA OLIVARES, MIGUEL	2006		Suanzes San Blas	MAD	40:55	12	21/04/2024
10 km marcha	MORILLA GARCÍA, DANIEL	2005		DELSUR Coop La Palma	AND	41:07	14	21/04/2024
10 km marcha	MEILÁN GARCÍA, ALDARA	2006		Atlética Lucense	GAL	45:12	2	21/04/2024
10 km marcha	SANTACREU CALATAYUD, SOFIA	2006		JA Sabadell	CAT	45:17	3	21/04/2024
10 km marcha	SERRET MENÉNDEZ, GRISELDA	2005		Avinent Manresa	CAT	46:12	6	21/04/2024

CLASIFICACIONES

HOMBRES: 20km (1º 13 p.);10km sub20 (4º - 20 p.) - MUJERES: 20km (3ª - 31 p.); 10km sub20 (1ª - 5 p.)

RELEVO MARATÓN MIXTO: España (3ª)




CAMPEÓN
DEL MUNDO
EQUIPOS
20 KM MARCHA
joma


CAMPEONAS
DEL MUNDO
EQUIPOS SUB20
10 KM MARCHA
Iberdrola
joma


BRONCE
MUNDIAL
EQUIPOS
20 KM MARCHA
Iberdrola
joma

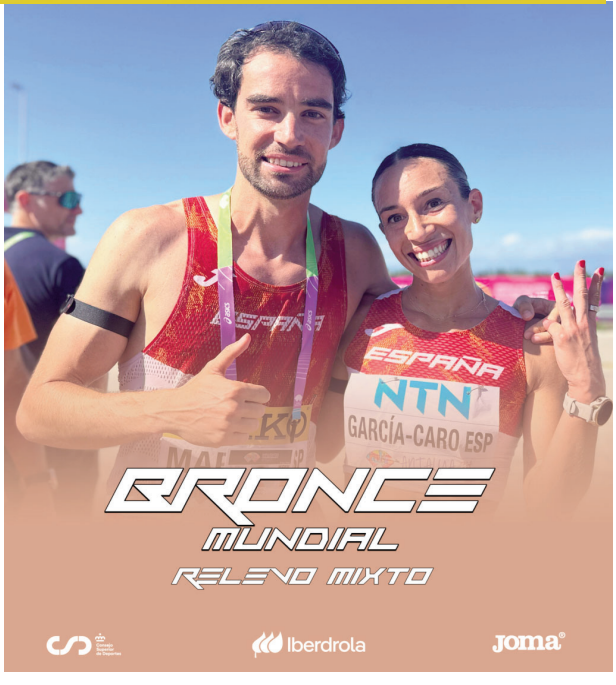
BRONCE
MUNDIAL
RELEVO MIXTO
Iberdrola
joma


@WorldAthletics
WORLD ATHLETICS
RACE WALKING TEAM
CHAMPIONSHIPS
ANTALYA 24
#WorldRaceWalking
@waantalya24
WORLD ATHLETICS
RACE WALKING TEAM
CHAMPIONSHIPS
ANTALYA 24
TM


MARATHON MIXED RELAY
SEIKO
FROM ANTALYA
TO PARIS
QUALIFIED
NAME OF PASSENGER
DATE
21 APR 24
BOARDING TIME
10:20
FLIGHT
WA2024
FROM ANTALYA
TO: PARIS
GATE
20
SEAT
24A
PARIS 2024 QUALIFIER
GARCÍA-CARO ESP



Encuentro Internacional de relevos ESP-POR 4x100m - Huelva - 30.4.2024

Prueba	Nombre	Año	Nac.	Club	Fed.	T	Marca	Puesto	Fecha
4 x 100 m SUB23	MATEO DE LEÓN, RICARDO	2004		At. Intec-Zoiti	MAD		40.61	3A	30/04/2024
4 x 100 m SUB23	CASTILLO ASENSIO, JUAN CARLOS	2004		CA Fent Cami Mislata	MAD		40.61	3A	30/04/2024
4 x 100 m SUB23	ALFONSO MEDERO, ADRIÁ	2002		Facsa – P. de Castellón	CAT		40.61	3A	30/04/2024
4 x 100 m SUB23	JIMÉNEZ CABELLO, JOSÉ LUIS	2002		Granada Joven	AND		40.61	3A	30/04/2024
4 x 100 m SUB23	MENDOZA GIMÉNEZ, JAIME	2003		UCAM-Cartagena	MUR		AB	-B	30/04/2024
4 x 100 m SUB23	CASTILLO ASENSIO, JUAN CARLOS	2004		CA Fent Cami Mislata	MAD		AB	-B	30/04/2024
4 x 100 m SUB23	ALFONSO MEDERO, ADRIÁ	2002		Facsa – P. de Castellón	CAT		AB	-B	30/04/2024
4 x 100 m SUB23	JIMÉNEZ CABELLO, JOSÉ LUIS	2002		Granada Joven	AND		AB	-B	30/04/2024
4 x 100 m SUB20 - A	DORADO LÓPEZ, CARLOS	2006		Facsa – P. de Castellón	AND		40.09	2A	30/04/2024
4 x 100 m SUB20 - A	HERNÁNDEZ GÓMEZ, JORGE	2006		At. Badajoz	EXT		40.09	2A	30/04/2024
4 x 100 m SUB20 - A	GONZÁLEZ RODRÍGUEZ, DANIEL	2005		E.A. Majadahonda	MAD		40.09	2A	30/04/2024
4 x 100 m SUB20 - A	RUEDA SÁNCHEZ, ALEJANDRO	2005		Bahía Algeciras	AND		40.09	2A	30/04/2024
4 x 100 m SUB20 - A	DORADO LÓPEZ, CARLOS	2006		Facsa – P. de Castellón	AND		39.74	2B	30/04/2024
4 x 100 m SUB20 - A	HERNÁNDEZ GÓMEZ, JORGE	2006		At. Badajoz	EXT		39.74	2B	30/04/2024
4 x 100 m SUB20 - A	GONZÁLEZ RODRÍGUEZ, DANIEL	2005		E.A. Majadahonda	MAD		39.74	2B	30/04/2024
4 x 100 m SUB20 - A	RUEDA SÁNCHEZ, ALEJANDRO	2005		Bahía Algeciras	AND		39.74	2B	30/04/2024
4 x 100 m SUB20 - B	VILACHA VIEITEZ, MANUEL	2005		CA Murcia PDS Group	MUR		41.30	4A	30/04/2024
4 x 100 m SUB20 - B	HERNÁNDEZ VILLAMOR, IGNACIO	2006		Trops-Cueva de Nerja	AND		41.30	4A	30/04/2024
4 x 100 m SUB20 - B	FITO PÉREZ, RODRIGO	2006		CD La Armuña	CSL		41.30	4A	30/04/2024
4 x 100 m SUB20 - B	RODRIGUEZ IGBINOMWANMIA, SAMUEL CHUCK.	2007		Val. Martín Berlanas	MAD		41.30	4A	30/04/2024
4 x 100m SUB18	YUSTE PÉREZ, UNAI	2007		L'Hospitalet At.	CAT		41.67	5A	30/04/2024
4 x 100m SUB18	FERNÁNDEZ OLIVER, HUGO	2008		A.A. Móstoles	MAD		41.67	5A	30/04/2024
4 x 100m SUB18	LÓPEZ SIMO, JAN	2007		L'Hospitalet At.	CAT		41.67	5A	30/04/2024
4 x 100m SUB18	GARCÍA ROMAN, IVÁN	2007		FC Barcelona	CAT		41.67	5A	30/04/2024
4 x 100m SUB18	GARCÍA ROMAN, IVÁN	2007		FC Barcelona	CAT		40.94	3B	30/04/2024
4 x 100m SUB18	LÓPEZ SIMO, JAN	2007		L'Hospitalet At.	CAT		40.94	3B	30/04/2024
4 x 100m SUB18	FERNÁNDEZ OLIVER, HUGO	2008		A.A. Móstoles	MAD		40.94	3B	30/04/2024
4 x 100m SUB18	RODRIGUEZ IGBINOMWANMIA, SAMUEL CHUCK.	2007		Val. Martín Berlanas	MAD		40.94	3B	30/04/2024
4 x 100 m SUB23	HERNÁNDEZ VILLAMOR, MARÍA	2003		Trops-Cueva de Nerja	AND		45.20	2A	30/04/2024
4 x 100 m SUB23	IBARRA TONDA, EVA	2004		UCAM-Cartagena	MUR		45.20	2A	30/04/2024
4 x 100 m SUB23	CASTILLO IBÁÑEZ, LAURA	2003		CA Safor-Teika	CVA		45.20	2A	30/04/2024
4 x 100 m SUB23	CLADERA GIL, ESPERANÇA	2002		Valencia Club Atletismo	BAL		45.20	2A	30/04/2024
4 x 100 m SUB23	IBARRA TONDA, EVA	2004		UCAM-Cartagena	MUR		AB	-B	30/04/2024
4 x 100 m SUB23	CASTILLO IBÁÑEZ, LAURA	2003		CA Safor-Teika	CVA		AB	-B	30/04/2024
4 x 100 m SUB23	CLADERA GIL, ESPERANÇA	2002		Valencia Club Atletismo	BAL		AB	-B	30/04/2024
4 x 100 m SUB23	MARTÍNEZ CALERO, PAULA	2003		Atletismo Alcorcón	MAD		AB	-B	30/04/2024

4 x 100 m SUB20 - A	MASERAS FARRE, ERICKA BADEAU	2005	U Colomenca At.	CAT	45.22	3A	30/04/2024
4 x 100 m SUB20 - A	ROMEU CENDROS, JAZMÍN	2006	FC Barcelona	CAT	45.22	3A	30/04/2024
4 x 100 m SUB20 - A	PERALTA ESCANDELL, IVANA	2005	C.A. Siurell-Sa Sini	BAL	45.22	3A	30/04/2024
4 x 100 m SUB20 - A	MARTÍNEZ MARTÍN, LAURA	2006	Atletismo Alcorcón	MAD	45.22	3A	30/04/2024
4 x 100 m SUB20 - A	MARTÍNEZ MARTÍN, LAURA	2006	Atletismo Alcorcón	MAD	45.28	1B	30/04/2024
4 x 100 m SUB20 - A	MASERAS FARRE, ERICKA BADEAU	2005	U Colomenca At.	CAT	45.28	1B	30/04/2024
4 x 100 m SUB20 - A	PERALTA ESCANDELL, IVANA	2005	C.A. Siurell-Sa Sini	BAL	45.28	1B	30/04/2024
4 x 100 m SUB20 - A	ROMEU CENDROS, JAZMÍN	2006	FC Barcelona	CAT	45.28	1B	30/04/2024
4 x 100 m SUB20 - B	LLORENTE GONZÁLEZ, GLORY	2007	Atletismo Piélagos	CAN	46.51	6A	30/04/2024
4 x 100 m SUB20 - B	VALVERDE HENAO, GLORIA	2006	At. Navalmoral-Extremadura	EXT	46.51	6A	30/04/2024
4 x 100 m SUB20 - B	MONTALBAN PÉREZ, ARIADNA	2006	Facsa - Playas de Castellón	CVA	46.51	6A	30/04/2024
4 x 100 m SUB20 - B	MARTÍNEZ GARCÍA, CARLA ARWEN	2006	Super Amara BAT	CVA	46.51	6A	30/04/2024
4 x 100 m SUB20 - B	RETANA TASCÓN, MARÍA CARLA	2008	Cronos Villaviciosa	MAD	46.27	4B	30/04/2024
4 x 100 m SUB20 - B	MARTÍNEZ GARCÍA, CARLA ARWEN	2006	Super Amara BAT	CVA	46.27	4B	30/04/2024
4 x 100 m SUB20 - B	MONTALBAN PÉREZ, ARIADNA	2006	Facsa - Playas de Castellón	CVA	46.27	4B	30/04/2024
4 x 100 m SUB20 - B	VALVERDE HENAO, GLORIA	2006	At. Navalmoral-Extremadura	EXT	46.27	4B	30/04/2024
4 x 100m SUB18	WEEKS WINSKILL, AMELIA GRACE	2007	Pegasus AC	BAL	45.91	4A	30/04/2024
4 x 100m SUB18	NAVARRO HERCE, SARA	2007	Facsa - Playas de Castellón	CVA	45.91	4A	30/04/2024
4 x 100m SUB18	DELGADO MONTESINOS, MARINA	2007	Bahía Algeciras	AND	45.91	4A	30/04/2024
4 x 100m SUB18	RETANA TASCÓN, MARÍA CARLA	2008	Cronos Villaviciosa	MAD	45.91	4A	30/04/2024
4 x 100m SUB18	LLORENTE GONZÁLEZ, GLORY	2007	Atletismo Piélagos	CAN	DESC.	-B	30/04/2024
4 x 100m SUB18	NAVARRO HERCE, SARA	2007	Facsa - Playas de Castellón	CVA	DESC.	-B	30/04/2024
4 x 100m SUB18	DELGADO MONTESINOS, MARINA	2007	Bahía Algeciras	AND	DESC.	-B	30/04/2024
4 x 100m SUB18	WEEKS WINSKILL, AMELIA GRACE	2007	Pegasus AC	BAL	DESC.	-B	30/04/2024





RFEA ATLETISMO ESPAÑA ATLETISMO

World Athletics Relays Nassau 2024



World Athletics Relays - Nassau (BAH) - 4/5.5.2024

Prueba	Nombre	Año	Nac.Club	Fed.T	Marca	Puesto	Fecha
4 x 100 m	MONNÉ CANAL, ARNAU	2000	Facsa - Playas de Castellón	CAT	39:35	7e2 (Q1)	04/05/2024
4 x 100 m	LÓPEZ BARRANCO, SERGIO	1999	Gestaner Atlética Alcantarilla	MUR	39:35	7e2 (Q1)	04/05/2024
4 x 100 m	RODRÍGUEZ SERRANO, DANIEL	1995	Facsa - Playas de Castellón	AND	39:35	7e2 (Q1)	04/05/2024
4 x 100 m	CRESPI HROMCOVA, GUILLEM	2002	Barcelona At.	CAT	39:35	7e2 (Q1)	04/05/2024
4 x 100 m	MONNÉ CANAL, ARNAU	2000	Facsa - Playas de Castellón	CAT	39.51	6e3 (Q2)	05/05/2024
4 x 100 m	CRESPI HROMCOVA, GUILLEM	2002	Barcelona At.	CAT	39.51	6e3 (Q2)	05/05/2024
4 x 100 m	RODRÍGUEZ SERRANO, DANIEL	1995	Facsa - Playas de Castellón	AND	39.51	6e3 (Q2)	05/05/2024
4 x 100 m	LÓPEZ BARRANCO, SERGIO	1999	Gestaner Atlética Alcantarilla	MUR	39.51	6e3 (Q2)	05/05/2024
4 x 400 m	CAÑAL GARCÍA, IÑAKI	1997	Facsa - Playas de Castellón	AST	3:06.84	5e4 (Q1)	04/05/2024
4 x 400 m	BÚA DE MIGUEL, LUCAS	1994	FC Barcelona	CSM	3:06.84	5e4 (Q1)	04/05/2024
4 x 400 m	GUIJARRO ARENAS, MANUEL	1998	Facsa - Playas de Castellón	CSM	3:06.84	5e4 (Q1)	04/05/2024
4 x 400 m	ERTA MAJO, BERNAT	2001	New Balance Team	CAT	3:06.84	5e4 (Q1)	04/05/2024
4 x 400 m	CAÑAL GARCÍA, IÑAKI	1997	Facsa - Playas de Castellón	AST	3:02.39	1e2 (Q2)	05/05/2024
4 x 400 m	GUIJARRO ARENAS, MANUEL	1998	Facsa - Playas de Castellón	CSM	3:02.39	1e2 (Q2)	05/05/2024
4 x 400 m	HUSILLOS DOMINGO, ÓSCAR	1993	C.A. Adidas	CSL	3:02.39	1e2 (Q2)	05/05/2024
4 x 400 m	ARENAS ROBLES, JULIO	1993	Atletismo Numantino	MAD	3:02.39	1e2 (Q2)	05/05/2024
4 x 100 m	MOLINA PRADOS MARTÍN BURO, SONIA	1993	Valencia Club Atletismo	CSM	42.85	4e3 (Q1)	04/05/2024
4 x 100 m	BESTUÉ FERRERA, JAEL SAKURA	2000	C.A. Adidas	CAT	42.85	4e3 (Q1)	04/05/2024
4 x 100 m	SEVILLA LÓPEZ-VIEJA, PAULA	1997	Facsa - Playas de Castellón	CSM	42.85	4e3 (Q1)	04/05/2024



4 x 100 m	PÉREZ RODRÍGUEZ, MARÍA ISABEL	1993	INDEPENDIENTE	AND	42.85	4e3 (Q1)	04/05/2024
4 x 100 m	MOLINA PRADOS MARTÍN BURO, SONIA	1993	Valencia Club Atletismo	CSM	42.88	3e1 (Q2)	05/05/2024
4 x 100 m	BESTUÉ FERRERA, JAEL SAKURA	2000	C.A. Adidas	CAT	42.88	3e1 (Q2)	05/05/2024
4 x 100 m	SEVILLA LÓPEZ-VIEJA, PAULA	1997	Facsa - Playas de Castellón	CSM	42.88	3e1 (Q2)	05/05/2024
4 x 100 m	PÉREZ RODRÍGUEZ, MARÍA ISABEL	1993	INDEPENDIENTE	AND	42.88	3e1 (Q2)	05/05/2024
4 x 400 m	SANTIDRIÁN RUÍZ, EVA	2000	Facsa - Playas de Castellón	CSL	3:31.09	5e3 (Q1)	04/05/2024
4 x 400 m	SEGURA BERENJENO, BERTA	2003	INDEPENDIENTE	CAT	3:31.09	5e3 (Q1)	04/05/2024
4 x 400 m	PARRA MORALES, HERMINIA	1997	Trops-Cueva de Nerja	CSM	3:31.09	5e3 (Q1)	04/05/2024
4 x 400 m	BUENO FERNÁNDEZ, LAURA	1993	Valencia Club Atletismo	AND	3:31.09	5e3 (Q1)	04/05/2024
4 x 400 m	AVILÉS PALOS, CARMEN	2002	Facsa - Playas de Castellón	AND	3:27.30	3e3 (Q2)	05/05/2024
4 x 400 m	SEGURA BERENJENO, BERTA	2003	INDEPENDIENTE	CAT	3:27.30	3e3 (Q2)	05/05/2024
4 x 400 m	SANTIDRIÁN RUÍZ, EVA	2000	Facsa - Playas de Castellón	CSL	3:27.30	3e3 (Q2)	05/05/2024
4 x 400 m	HERVÁS RODRÍGUEZ, BLANCA	2002	Valencia Club Atletismo	MAD	3:27.30	3e3 (Q2)	05/05/2024
							RÉCORD DE ESPAÑA
4 x 400 m mixto	GARCÍA ZURITA, DAVID	2005	At. Badajoz	EXT	3:15.47	5e3 (Q1)	04/05/2024
4 x 400 m mixto	HERVÁS RODRÍGUEZ, BLANCA	2002	Valencia Club Atletismo	MAD	3:15.47	5e3 (Q1)	04/05/2024
4 x 400 m mixto	ARENAS ROBLES, JULIO	1993	Atletismo Numantino	MAD	3:15.47	5e3 (Q1)	04/05/2024
4 x 400 m mixto	AVILÉS PALOS, CARMEN	2002	Facsa - Playas de Castellón	AND	3:15.47	5e3 (Q1)	04/05/2024
4 x 400 m mixto	GARCÍA ZURITA, DAVID	2005	At. Badajoz	EXT	3:15.11	3e3 (Q2)	05/05/2024
4 x 400 m mixto	HERVÁS RODRÍGUEZ, BLANCA	2002	Valencia Club Atletismo	MAD	3:15.11	3e3 (Q2)	05/05/2024
4 x 400 m mixto	ARENAS ROBLES, JULIO	1993	Atletismo Numantino	MAD	3:15.11	3e3 (Q2)	05/05/2024
4 x 400 m mixto	SEGURA BERENJENO, BERTA	2003	INDEPENDIENTE	CAT	3:15.11	3e3 (Q2)	05/05/2024

ESPAÑA ATLETISMO

Campeonato Iberoamericano de Atletismo Cuiabá






Campeonato Iberoamericano de Atletismo - Cuiabá (BRA) - 10/12.5.2024

Prueba	Nombre	Año	Nac.	Club	Fed.	T	Marca		Puesto	Fecha
400 m	FERNÁNDEZ SOTO, MARKEL	2003		Alcampo Scorpio 71	PVA		47.04		2e3	11/05/2024
400 m	FERNÁNDEZ SOTO, MARKEL	2003		Alcampo Scorpio 71	PVA		47.77		8	11/05/2024
800 m	MIRÓN CARO, JAVIER	1999		New Balance Team	CVA		1:51.37		3e2	10/05/2024
800 m	MIRÓN CARO, JAVIER	1999		New Balance Team	CVA		1:46.75		5	11/05/2024
800 m	SÁNCHEZ-VALLADARES GARCÍA, PABLO	1997		FC Barcelona	MAD		1:49.59		3e1	10/05/2024
800 m	SÁNCHEZ-VALLADARES GARCÍA, PABLO	1997		FC Barcelona	MAD		1:50.79		7	11/05/2024
1.500 m	SÁEZ SADORNIL, CARLOS	1999		Atletismo Albacete	CAT		3:41.07		3	12/05/2024
10 km Ruta	FIFA TEMSAMANI, ILIAS	1989		Independiente	CAT		29:41		1	12/05/2024
10 km Ruta	BAIDAL MARCO, MIGUEL	2001		C.A.Cárnicas Serrano	CVA		30:00		2	12/05/2024
110 m vallas	SÁNCHEZ MORTE, KEVIN	1999		Facsa - Playas de Castellón	CVA		13.93	0,5	3e1	11/05/2024
110 m vallas	SÁNCHEZ MORTE, KEVIN	1999		Facsa - Playas de Castellón	CVA		13:43	2,8	3	12/05/2024
110 m vallas	CISNEROS ALBA, DANIEL	1996		Atletismo Numantino	MAD		13.64	3,3	1e2	11/05/2024
110 m vallas	CISNEROS ALBA, DANIEL	1996		Atletismo Numantino	MAD		13.44	2,8	4	12/05/2024
400 m vallas	ALFONSO DE MIGUEL, IKER	1999		Grupompleo Pamplona At	NAV		51.52		4e1	10/05/2024
400 m vallas	ALFONSO DE MIGUEL, IKER	1999		Grupompleo Pamplona At	NAV		50.94		7	11/05/2024
3.000 m Obst.	QUIJADA SÁNCHEZ, ALEJANDRO	2001		Facsa - Playas de Castellón	MAD		8:36.03		1	10/05/2024
Pértiga	PI PORTET, ALEIX	1996		FC Barcelona	CAT		5.45		1	12/05/2024

	(5.00-1 / 5.20-1 / 5.30-1 / 5.45-xxx - desempate: 5.45-1 / 5.50-x / 1.45-1)							
Pértiga	LEYVA DONAYRE, ISIDRO	1999	Trops-Cueva de Nerja	AND	5.45		2	12/05/2024
	(5.00-1 / 5.20-1 / 5.30-1 / 5.45-xxx - desempate: 5.45-1 / 5.50-x / 5.45-1)							
Peso	PINEDO ORDINAS, JOSÉ ANGEL	1990	CA Fent Cami Mislata	BAL	19.36		6	10/05/2024
	(18.71 - 18.65 - 19.36 - x - 18.63 - 18.99)							
Peso	GÓMEZ DIAZ, MIGUEL	2001	Facsa - Playas de Castellón	MAD	18.68		8	10/05/2024
	(18.09 - 17.60 - 18.68 - 18.42 - x - 18.04)							
Disco	CASAS GARRIDO, DIEGO	1999	Facsa - Playas de Castellón	CSL	61.91		2	12/05/2024
	(61.91 - 61.10 - 61.68 - 60.95 - 60.17 - x)							
Jabalina	QUIJERA POZA, MANU	1998	Grupompleo Pamplona At	NAV	76.30		5	12/05/2024
	(x - 76.30 - 73.87 - 74.01 - 75.87 - 75.49)							
20 km Marcha	LÓPEZ NÚÑEZ, ALVARO	1999	Grupompleo Pamplona At	MAD	1:24:32		2	11/05/2024
800 m	NAUMOV CORBERA, ZOYA	1995	New Balance Team	CAT	2:07.55		2e2	10/05/2024
800 m	NAUMOV CORBERA, ZOYA	1995	New Balance Team	CAT	2:04.15		4	11/05/2024
5.000 m	PRIEGO MONTERO, LAURA	1998	Bilbao Atletismo	MAD	16:13.97		1	11/05/2024
10 km Ruta	BERZOSA MARTIN, ALICIA	2000	R. Pinto Seoane-Pampin	CSM	35:04		1	12/05/2024
100 m vallas	BLANQUER IGLESIAS, PAULA	2003	Valencia Club Atletismo	CVA	13.33	0,2	3	12/05/2024
100 m vallas	VILLALANTE ZALDUENDO, CLAUDIA	2002	Facsa - Playas de Castellón	PVA	13.43	0,2	4	12/05/2024
400 m vallas	FRA PALMER, DANIELA	2000	Valencia Club Atletismo	MAD	56.54		1e1	10/05/2024
400 m vallas	FRA PALMER, DANIELA	2000	Valencia Club Atletismo	MAD	55.73		2	11/05/2024
Altura	STANCEV STEVANOVIC, UNA	2002	Trops-Cueva de Nerja	AND	1.81		4	10/05/2024
	(1.70-1 / 1.75-1 / 1.78-1 / 1.81-1 / 1.94-xxx							
Altura	FERNÁNDEZ LÓPEZ, SALETA	1997	Valencia Club Atletismo	GAL	1.75		8	10/05/2024
	((1-70-2 / 1.75-1 / 1.78-xxx)							
Pértiga	SAN JOSÉ LÓPEZ, ANDREA	1997	Facsa - Playas de Castellón	MAD	4.35		2	10/05/2024
	(4.10-1 / 4.25-1 / 4-.35-3 / 4.45-xxx)							
Jabalina	MORENO FERNÁNDEZ, ARANTZA	1995	Grupompleo Pamplona At	PVA	50.79		8	12/05/2024
	(50.79 - 48.23 - 49.35 - x - 50.38 - 48.93)							
20 km Marcha	JUÁREZ VEGA, PAULA	2000	Aldahra Lleida UA	CAT	1:34:42		2	11/05/2024

CLASIFICACIÓN POR PUNTOS: 3º



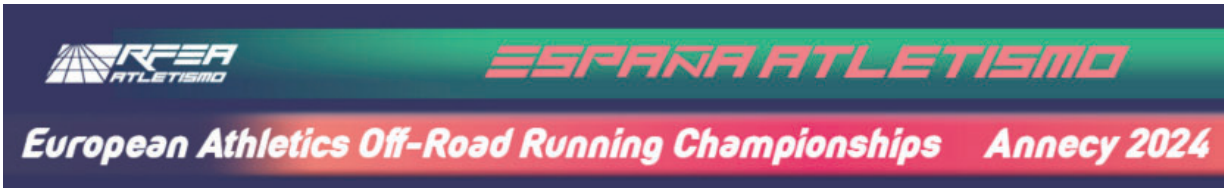



Campeonato de Europa Off-Road - Annecy (FRA) - 31.5 / 1-2.6.2024

Prueba	Nombre	Año	Nac.	Club	Fed.	T	Marca	Puesto	Fecha
Trail Running	DEL AGUILA PELLICER, VICTOR	1995	CE	Penedès	CAT		5:23.58	11	01/06/2024
Trail Running	CALVO VIGARA, JULEN	1995	CE	Penedès	CAT		5:33:49	24	01/06/2024
Trail Running	ANGUITA BAYO, FRANCISCO JOSÉ	1995	Trops-Cueva de Nerja		AND		5:36:24	27	01/06/2024
Mountain Classic	TORRELLA OLLER, JAN	2004	JAB-Berga		CAT		1:13:45	8	02/06/2024
Mountain Classic	GARCÍA CARRILLO, ALEJANDRO	1992	Independiente		MUR		1:14:17	12	02/06/2024
Mountain Classic	CORBERA RUBIO, MIQUEL	1999	CE	Penedès	CAT		1:15:37	22	02/06/2024
Mountain Classic	BAUTISTA ROVIRA, PABLO	1994	CA	Puertas Lorca	MUR		1:17:46	30	02/06/2024
Sub-20 Mountain Classic	MENÉNDEZ RAMÍREZ, PERE	2005	UA	Terrassa	CAT		29:37	8	02/06/2024
Sub-20 Mountain Classic	HERNÁNDEZ BENITO, EDUARDO	2005	Sporting	Segovia Innoporc	CSL		29:45	10	02/06/2024
Sub-20 Mountain Classic	MACÍAS FERNÁNDEZ, ADRIÁN	2006	L'Hospitalet	At.	CAT		30:12	15	02/06/2024
Sub-20 Mountain Classic	DÍAZ FERNÁNDEZ, ASHEBER	2007	R.C.	Celta	GAL		30:33	19	02/06/2024
Vertical Uphill	CORBERA RUBIO, MIQUEL	1999	CE	Penedès	CAT		47:06	24	31/05/2024
Vertical Uphill	OSANZ LABORDA, DANIEL	1998	C.A.	Adidas	ARA		47:44	29	31/05/2024
Vertical Uphill	TORRELLA OLLER, JAN	2004	JAB-Berga		CAT		47:49	30	31/05/2024
Vertical Uphill	VENERO JIMÉNEZ, FABIAN	2004	Suanzes	San Blas	MAD		50:22	38	31/05/2024
Sub-20 Vertical Uphill	MENÉNDEZ RAMÍREZ, PERE	2005	UA	Terrassa	CAT		40:46	18	31/05/2024
Sub-20 Vertical Uphill	HERNÁNDEZ BENITO, EDUARDO	2005	Sporting	Segovia Innoporc	CSL		42:16	25	31/05/2024
Sub-20 Vertical Uphill	MACÍAS FERNÁNDEZ, ADRIÁN	2006	L'Hospitalet	At.	CAT		43:39	28	31/05/2024
Sub-20 Vertical Uphill	DÍAZ FERNÁNDEZ, ASHEBER	2007	R.C.	Celta	GAL		45:01	31	31/05/2024

Trail Running	KORTAZAR ARANZETA, OIHANA	1984	Durango Kirol Taldea	PVA	6:12.35	8	01/06/2024
Trail Running	ARENAS ALCÁZAR, GEMMA	1979	Independiente	CSM	6:24:08	18	01/06/2024
Trail Running	PASTOR GARRIGA, MARÍA DEL MAR	1991	CA Gandía-Alpesa	CVA	6:40:33	24	01/06/2024
Mountain Classic	FONT GÓMEZ, JULIA	1994	Metaesport Riba-Roja Turia	CVA	1:29:15	16	02/06/2024
Mountain Classic	ITURBE ARGINZONIZ, ONDITZ	1991	Bilbao Atletismo	PVA	1:30:44	22	02/06/2024
Sub-20 Mountain Classic	PUJALTE SÁNCHEZ, MARINA	2008	ADA Abarán	MUR	32:54	5	02/06/2024
Sub-20 Mountain Classic	HERAULT SICILIA, INÉS	2006	Universidad de Burgos	CSL	34:33	9	02/06/2024
Sub-20 Mountain Classic	BUENAVIDA COTRINA, ANDREA	2006	Bidezabal Durango AT	EXT	36:05	18	02/06/2024
Sub-20 Mountain Classic	GONZÁLEZ FERNÁNDEZ, SANDRA	2007	Atlética Lucense	GAL	37:59	26	02/06/2024
Absoluto Vertical Uphill	ITURBE ARGINZONIZ, ONDITZ	1991	Bilbao Atletismo	PVA	56:34	18	31/05/2024
Sub-20 Vertical Uphill	GONZÁLEZ FERNÁNDEZ, SANDRA	2007	Atlética Lucense	GAL	51:07	22	31/05/2024
Sub-20 Vertical Uphill	PUJALTE SÁNCHEZ, MARINA	2008	ADA Abarán	MUR	48:10	13	31/05/2024
Sub-20 Vertical Uphill	BUENAVIDA COTRINA, ANDREA	2006	Bidezabal Durango AT	EXT	51:43	24	31/05/2024
Sub-20 Vertical Uphill	PÉREZ PEÑA, CANDELA	2008	Atletismo Mitreo	EXT	52:13	25	31/05/2024

CLASIFICACIONES

HOMBRES: Uphill (9º) - Uphill Sub20 (5º) - Trail Running (4º) - Mountain Classics (4º) Mountain Classic Sub20 (3º)
MUJERES: Uphill SUb20 (6ª) - Trail Running (2ª) - Mountain Classic Sub20 (4ª)







RFEA ATLETISMO ESPAÑA ATLETISMO

Campeonato de Europa de Atletismo Roma

26º Campeonato de Europa de Atletismo - Roma (ITA) 7/12.6.2024

Prueba	Nombre	Año	Nac.	Club	Fed.	T	Marca		Puesto	Fecha
HOMBRES										
100 m	CRESPI HROMCOVA, GUILLEM	2002		Barcelona At.	CAT		10.25	0,5	2e3	07/06/2024
100 m	CRESPI HROMCOVA, GUILLEM	2002		Barcelona At.	CAT		10.19	0,5	3s3	08/06/2024
100 m	CRESPI HROMCOVA, GUILLEM	2002		Barcelona At.	CAT		10.18	0,7	6	08/06/2024
800 m	ATTAOUI TIJANI, MOHAMED	2001		INDEPENDIENTE	CAN		1:45.09		5e4	07/06/2024
800 m	ATTAOUI TIJANI, MOHAMED	2001		INDEPENDIENTE	CAN		1:45.19		2s2	08/06/2024
800 m	ATTAOUI TIJANI, MOHAMED	2001		INDEPENDIENTE	CAN		1:45.20		2	09/06/2024
800 m	DE ARRIBA LOPEZ, ALVARO	1994		CD Nike Running	CSL		1:46.03		3e1	07/06/2024
800 m	DE ARRIBA LOPEZ, ALVARO	1994		CD Nike Running	CSL		1:46.57		3s1	08/06/2024
800 m	DE ARRIBA LOPEZ, ALVARO	1994		CD Nike Running	CSL		1:45.64		4	09/06/2024
800 m	BEN MONTENEGRO, ADRIAN	1998		C.A. Adidas	GAL		1:46.39		1e2	07/06/2024
800 m	BEN MONTENEGRO, ADRIAN	1998		C.A. Adidas	GAL		1:45.34		4s2	08/06/2024
800 m	BEN MONTENEGRO, ADRIAN	1998		C.A. Adidas	GAL		1:46.54		6	09/06/2024
1.500 m	MECHAAL MECHAAL, ADEL	1990		Asics Running	CAT		3:44.19		4e1	10/06/2024
1.500 m	MECHAAL MECHAAL, ADEL	1990		Asics Running	CAT		3:33.58		5	12/06/2024
1.500 m	FONTES GARCIA-BALIBREA, IGNACIO	1998		CD Nike Running	AND		3:39.02		7e2	10/06/2024
1.500 m	FONTES GARCIA-BALIBREA, IGNACIO	1998		CD Nike Running	AND		3:45.80		16	12/06/2024
1.500 m	GARCIA ROMO, MARIO	1999		INDEPENDIENTE	CSL		3:44.30		7e1	10/06/2024
5.000 m	MECHAAL MECHAAL, ADEL	1990		Asics Running	CAT		13:22.77		4	08/06/2024


PASIÓN POR
COMPETIR
ESPAÑA ATLETISMO

5.000 m	NDIKUMWENAYO NDAYIKUNDA, THIERRY	1997	Facsa - Playas de Castellón	CVA	13:23.26		5	08/06/2024
5.000 m	JIMENEZ VICENTE, SERGIO	1995	Facsa - Playas de Castellón	MAD	13:43.44		24	08/06/2024
10.000 m	NDIKUMWENAYO NDAYIKUNDA, THIERRY	1997	Facsa - Playas de Castellón	CVA	28:00.96		3A	12/06/2024
10.000 m	OUKHELFEN BEN HADDOU, ABDESSAMAD	1998	CD Nike Running	CSL	28:10.97		8A	12/06/2024
10.000 m	FIFA TEMSAMANI, ILIAS	1989	INDEPENDIENTE	CAT	28:14.10		11A	12/06/2024
10.000 m	RAMOS REVIEJO, JESUS	1996	C.A. Adidas	MAD	28:24.93		17 (1B)	12/06/2024
10.000 m	MENACHO MIRALLES, EDUARDO	1999	Asics Running	ARA	28:25.62		19 (2B)	12/06/2024
Medio maratón	GONZALEZ RIVERA, JORGE	1995	Atletismo Noves	EXT	1:01:55		11	09/06/2024
	(14:37 / 29:11 / 43:46)							
Medio maratón	MAYO NIETO, CARLOS	1995	C.A. Adidas	ARA	1:02:12		14	09/06/2024
	(14:35 / 29:11 / 43:53)							
Medio maratón	ROJO SANCHO, YAGO	1995	HOKA	EXT	1:02:37		17	09/06/2024
	(14:37 / 29:21 / 44:13)							
Medio maratón	GUERRA POLO, JAVIER	1983	INDEPENDIENTE	CSL	1:03:17		24	09/06/2024
	(14:41 / 29:21 / 44:25)							
Medio maratón	BLANCO ALVAREZ, JORGE	1993	Asics Running	CSL	1:04:09		30	09/06/2024
	(14:53 / 30:02 / 45:20)							
Medio maratón	CHAKIR ELOSRI, IBRAHIM	1994	INDEPENDIENTE	CSL	1:05:00		39	09/06/2024
	(14:40 / 29:54 / 45:52)							
	España: 4ª por equipos							
110 m vallas	LLOPIS DOMENECH, ENRIQUE	2000	C.A. Adidas	CVA	13.22	0,5	3s3	08/06/2024
110 m vallas	LLOPIS DOMENECH, ENRIQUE	2000	C.A. Adidas	CVA	13.16	0,6	2	08/06/2024
110 m vallas	MARTINEZ ECHARTE, ASIER	2000	CD Nike Running	NAV	13.29	0,0	1s1	08/06/2024
110 m vallas	MARTINEZ ECHARTE, ASIER	2000	CD Nike Running	NAV	13.45	0,6	4=	08/06/2024
110 m vallas	ORTEGA ALEJO, ORLANDO	1991	CAVA-Ontinyent-Stocklogistic	CVA	13.79	0,9	7e1	07/06/2024
110 m vallas	ORTEGA ALEJO, ORLANDO	1991	CAVA-Ontinyent-Stocklogistic	CVA	13.64	0,0	6s2	08/06/2024
110 m vallas	SANCHEZ MORTE, KEVIN	1999	Facsa - Playas de Castellón	CVA	13.95	0,1	7e2	07/06/2024
400 m vallas	FERNANDEZ RODA, SERGIO	1993	Grupompleo Pamplona At	NAV	49.98		4e3	09/06/2024
400 m vallas	FERNANDEZ RODA, SERGIO	1993	Grupompleo Pamplona At	NAV	49.34		5s2	10/06/2024
400 m vallas	DELGADO PEREZ, JESUS DAVID	1999	TenerifeCajaCanarias	CNR	49.82		4e2	09/06/2024
400 m vallas	DELGADO PEREZ, JESUS DAVID	1999	TenerifeCajaCanarias	CNR	49.38		7s3	10/06/2024
3.000 m Obst.	ARCE IBAÑEZ, DANIEL	1992	New Balance Team	CSL	8:21.46		1e2	08/06/2024
3.000 m Obst.	ARCE IBAÑEZ, DANIEL	1992	New Balance Team	CSL	8:16.70		5	10/06/2024
3.000 m Obst.	CARRO MORILLO, FERNANDO	1992	CD Nike Running	MAD	-		AB (e2)	08/06/2024
3.000 m Obst.	QUIJADA SANCHEZ, ALEJANDRO	2001	Facsa - Playas de Castellón	MAD	8:46.70		14e1	08/06/2024
Longitud	CACERES LOPEZ, EUSEBIO	1991	INDEPENDIENTE	CVA	7.98	-0,1	11Q (6A)	07/06/2024
	(7.98/-0,1 - x - x)							
Longitud	CACERES LOPEZ, EUSEBIO	1991	INDEPENDIENTE	CVA	7.54	-0,1	11	08/06/2024
	(x - 7.54/-0,1 - x)							
Triple	DIAZ FORTUN, JORDAN ALEJANDRO	2001	FC Barcelona	CSM	17.52	-0,2	1Q (1A)	09/06/2024
	(x - 17.52/-0,2)							
Triple	DIAZ FORTUN, JORDAN ALEJANDRO	2001	FC Barcelona	CSM	18.18	-0,3	1	11/06/2024
	(17.56/-0,3 - 17.82/-0,2 - x - 17.96/-0,3 R.ESP - 18.18/-0,3 R.ESP - p)							
Disco	SOTERO SALAZAR, YASIEL BRAYAN	2001	TenerifeCajaCanarias	CNR	60.37		22Q (11A)	07/06/2024
	(60.37 - 59.64 - x)							
Disco	CASAS GARRIDO, DIEGO	1999	Facsa - Playas de Castellón	CSL	60.25		23Q (12B)	07/06/2024
	(60.25 - x - x)							
Jabalina	QUIJERA POZA, MANU	1998	Grupompleo Pamplona At	NAV	75.61		21Q (11B)	111/&/2024
	(74.50 - x - 75.61)							
4x100 m	SANCHEZ PEREZ, RICARDO	1999	CA Fent Cami Mislata	MAD	39.21		5e2	11/06/2024
4x100 m	JORDAN JUL, ABEL ALEJANDRO	2003	Facsa - Playas de Castellón	MAD	39.21		5e2	11/06/2024
4x100 m	CASTILLO ASENSIO, JUAN CARLOS	2004	CA Fent Cami Mislata	MAD	39.21		5e2	11/06/2024
4x100 m	LOPEZ BARRANCO, SERGIO	1999	Gestaner Atlética Alcantarilla	MUR	39.21		5e2	11/06/2024
4x400 m	CAÑAL GARCIA, IÑAKI	1997	Facsa - Playas de Castellón	AST	3:01.45		4e2	11/06/2024
4x400 m	GUIJARRO ARENAS, MANUEL	1998	Facsa - Playas de Castellón	CSM	3:01.45		4e2	11/06/2024
4x400 m	HUSILLOS DOMINGO, OSCAR	1993	C.A. Adidas	CSL	3:01.45		4e2	11/06/2024
4x400 m	GARCIA ZURITA, DAVID	2005	At. Badajoz	EXT	3:01.45		4e2	11/06/2024

4x400 m	CAÑAL GARCIA, IÑAKI	1997	Facsa - Playas de Castellón	AST	3:01.44		5	12/06/2024
4x400 m	GUIJARRO ARENAS, MANUEL	1998	Facsa - Playas de Castellón	CSM	3:01.44		5	12/06/2024
4x400 m	GARCIA ZURITA, DAVID	2005	At. Badajoz	EXT	3:01.44		5	12/06/2024
4x400 m	HUSILLOS DOMINGO, OSCAR	1993	C.A. Adidas	CSL	3:01.44		5	12/06/2024
20 km marcha	MCGRATH BENITO, PAUL (5km: 20:47 / 10km: 40:39 / 15km: 1:00:03)	2002	Cornellà At.	CAT	1:19:31		2	08/06/2024
20 km marcha	GARCIA CARRERA, DIEGO (5km: 20:46 / 10km: 40:45 / 15km: 1:01:30)	1996	INDEPENDIENTE	MAD	1:22:56		14	08/06/2024
20 km marcha	AMEZCUA BALBOA, ALBERTO	1992	Juventud Guadix	AND	-		AB	08/06/2024

MUJERES

100 m	PEREZ RODRIGUEZ, MARIA ISABEL	1993	INDEPENDIENTE	AND	11.41	0,4	4e2	08/06/2024
100 m	PEREZ RODRIGUEZ, MARIA ISABEL	1993	INDEPENDIENTE	AND	11.41	0,3	7s2	09/06/2024
200 m	BESTUE FERRERA, JAEL SAKURA	2000	C.A. Adidas	CAT	22.81	0,2	2s2	10/06/2024
200 m	BESTUE FERRERA, JAEL SAKURA	2000	C.A. Adidas	CAT	22.93	0,7	7	11/06/2024
200 m	SEVILLA LOPEZ-VIEJA, PAULA	1997	Facsa - Playas de Castellón	CSM	23.19	0,1	5s3	10/06/2024
200 m	CLADERA GIL, ESPERANÇA	2002	Valencia Club Atletismo	BAL	23.42	-0,1	5e3	10/06/2024
200 m	CLADERA GIL, ESPERANÇA	2002	Valencia Club Atletismo	BAL	23.37	0,5	7s1	10/06/2024
400 m	SEGURA BERENJENO, BERTA	2003	INDEPENDIENTE	CAT	51.92		3e2	08/06/2024
400 m	SEGURA BERENJENO, BERTA	2003	INDEPENDIENTE	CAT	52.53		7s2	09/06/2024
800 m	GARCIA TENA, DANIELA	2001	New Balance Team	BAL	2:00.70		3e4	10/06/2024
800 m	GARCIA TENA, DANIELA	2001	New Balance Team	BAL	2:00.68		5s2	11/06/2024
800 m	IBARZABAL PADORNO, LOREA	1994	CD Nike Running	MAD	2:01.15		5e1	10/06/2024
800 m	MARTIN MARTIN, LORENA	1996	New Balance Team	CSL	2:02.21		4e3	10/06/2024
1.500 m	GUERRERO PUIGDEVALL, ESTHER	1990	New Balance Team	CAT	4:07.01		6e1	07/06/2024
1.500 m	GUERRERO PUIGDEVALL, ESTHER	1990	New Balance Team	CAT	4:06.03		4	09/06/2024
1.500 m	PEREZ MIGUEL, MARTA	1993	C.A. Adidas	MAD	4:12.63		6e2	07/06/2024
1.500 m	PEREZ MIGUEL, MARTA	1993	C.A. Adidas	MAD	4:06.32		6	09/06/2024
5.000 m	GARCIA ALONSO, MARTA	1998	INDEPENDIENTE	CSL	14:44.04 RE		3	07/06/2024
5.000 m	FORERO PEREZ, MARIA	2003	INDEPENDIENTE	AND	15:19.69REs23		13	07/06/2024
10.000 m	BERZOSA MARTIN, ALICIA	2000	Running Pinto Seoane - Pampin	CSM	32:37.60		12	11/06/2024
10.000 m	PRIEGO MONTERO, LAURA	1998	Bilbao Atletismo	MAD	32:40.25		14	11/06/2024
Medio maratón	LUENGO CASELLES, LAURA (16:41 / 33:41 / 50:37)	1997	INDEPENDIENTE	EXT	1:10:54		12	09/06/2024
Medio maratón	NAVARRETE SANTANA, ESTER (16:42 / 33:32 / 50:38)	1990	INDEPENDIENTE	GAL	1:11:08		13	09/06/2024
Medio maratón	OUHADDOU NAFIE, FATIMA AZZAHARAA (16:41 / 33:25 / 50:27)	1993	Asics Running	AND	1:11:14		14	09/06/2024
Medio maratón	SOLER DELGADO, MERITXELL 17:01 / 34:03 / 51:12)	1992	Avinent Manresa	CAT	1:12:16		32	09/06/2024
Medio maratón	CAMPO SASTRE, LIDIA (17:11 / 34:25 / 52:02)	1991	HOKA	CSL	1:13:25		40	09/06/2024
Medio maratón	MENDEZ ESQUER, LAURA (17:47 / 35:58 / 54:13) España: 3ª por equipos	1988	INDEPENDIENTE	CVA	1:16:28		58	09/06/2024
400 m vallas	FRA PALMER, DANIELA	2000	Valencia Club Atletismo	MAD	55.71		2e2	09/06/2024
400 m vallas	FRA PALMER, DANIELA	2000	Valencia Club Atletismo	MAD	56.27		8s3	10/06/2024
3.000 m obst.	ROBLES CAMPOS, CAROLINA	1991	Bilbao Atletismo	AND	9:33.79		6e2	07/06/2024
3.000 m obst.	ROBLES CAMPOS, CAROLINA	1991	Bilbao Atletismo	AND	9:23.75		8	09/06/2024
3.000 m obst.	SANCHEZ-ESCRIBANO FIGUEROA, IRENE	1992	C.A. Adidas	CSM	9:34.80		7e1	07/06/2024
3.000 m obst.	SANCHEZ-ESCRIBANO FIGUEROA, IRENE	1992	C.A. Adidas	CSM	9:27.97		9	09/06/2024
3.000 m obst.	FERNANDEZ DE LA GRANJA, BLANCA	1992	Facsa - Playas de Castellón	CSL	10:08.59		14e2	07/06/2024
Longitud	DIAME DIAME, FATIMA (6.50/+0,4 - 6.28/+0,1 - 6.70/+0,3)	1996	C.A. Adidas	CVA	6.70	0,3	8Q (4A)	11/06/2024
Longitud	DIAME DIAME, FATIMA (6.69/-0,8 - x - x - x - x - x - 6.68/-0,4)	1996	C.A. Adidas	CVA	6.69	0,1	8	12/06/2024
Longitud	EBOSELE EBOSELE, TESSY	2002	C.A. Adidas	PVA	6.57	-0,5	19Q (8B)	11/06/2024

	(6.47/-0,5 - 6.37/-1,2 - 6.37/-0,7)							
Triple	PELETEIRO BRION, ANA	1995	C.A. Adidas	GAL	14.21	-0,3	3Q (3A)	07/06/2024
	(14.21/-0,3)							
Triple	PELETEIRO BRION, ANA	1995	C.A. Adidas	GAL	14.85	-0,5	1	09/06/2024
	(14.37/+0,7 - 14.46/-0,9 - 14.52/-0,9 - 14.85/-0,5 - x - 14.47/-0,4)							
Peso	TOIMIL FERNANDEZ, Mª BELEN	1994	Facsa - Playas de Castellón	GAL	17.76		10Q (5B)	07/06/2024
	(17.76 - x - x)							
Peso	TOIMIL FERNANDEZ, Mª BELEN	1994	Facsa - Playas de Castellón	GAL	18.43		5	07/06/2024
	(17.00 - 18.43 - 17.61 - 17.99 - x - 17.77)							
Jabalina	AGUILAR MARTINEZ, YULENMIS	1996	Valencia Club Atletismo	GAL	57.27		13Q (5B)	10/06/2024
	(54.89 - 57.27 - x)							
4x100 m	MOLINA PRADOS MARTIN BURO, SONIA	1993	Valencia Club Atletismo	CSM	43.00		3e1	11/06/2024
4x100 m	NAVERO CEREZO, ESTHER	2000	Facsa - Playas de Castellón	MAD	43.00		3e1	11/06/2024
4x100 m	SEVILLA LOPEZ-VIEJA, PAULA	1997	Facsa - Playas de Castellón	CSM	43.00		3e1	11/06/2024
4x100 m	PEREZ RODRIGUEZ, MARIA ISABEL	1993	INDEPENDIENTE	AND	43.00		3e1	11/06/2024
4x100 m	MOLINA PRADOS MARTIN BURO, SONIA	1993	Valencia Club Atletismo	CSM	42.84		5	12/06/2024
4x100 m	BESTUE FERRERA, JAEL SAKURA	2000	C.A. Adidas	CAT	42.84		5	12/06/2024
4x100 m	SEVILLA LOPEZ-VIEJA, PAULA	1997	Facsa - Playas de Castellón	CSM	42.84		5	12/06/2024
4x100 m	PEREZ RODRIGUEZ, MARIA ISABEL	1993	INDEPENDIENTE	AND	42.84		5	12/06/2024
4x400 m	AVILES PALOS, CARMEN	2002	Facsa - Playas de Castellón	AND	3:25.25	R.ESP	4e2	11/06/2024
4x400 m	SEGURA BERENJENO, BERTA	2003	INDEPENDIENTE	CAT	3:25.25	R.ESP	4e2	11/06/2024
4x400 m	SANTIDRIAN RUIZ, EVA	2000	Facsa - Playas de Castellón	CSL	3:25.25	RESP	4e2	11/06/2024
4x400 m	HERVAS RODRIGUEZ, BLANCA	2002	Valencia Club Atletismo	MAD	3:25.25	RESP	4e2	11/06/2024
4x400 m	AVILES PALOS, CARMEN	2002	Facsa - Playas de Castellón	AND	3:26.94		7	12/06/2024
4x400 m	SEGURA BERENJENO, BERTA	2003	INDEPENDIENTE	CAT	3:26.94		7	12/06/2024
4x400 m	SANTIDRIAN RUIZ, EVA	2000	Facsa - Playas de Castellón	CSL	3:26.94		7	12/06/2024
4x400 m	HERVAS RODRIGUEZ, BLANCA	2002	Valencia Club Atletismo	MAD	3:26.94		7	12/06/2024
20 km marcha	GARCIA-CARO LORENZO, LAURA	1995	Atmo. Ciudad de Lepe	AND	1:28:48		4	07/06/2024
	(5km: 22:25 / 10km: 44:35 / 15km: 1:06.47)							
20 km marcha	MONTESINOS GIL, CRISTINA	1994	Atletismo Pielagos	CAT	1:29:07		6	07/06/2024
	(5km: 22:25 / 10km: 44:35 / 15km: 1:06.87)							
20 km marcha	GONZALEZ CAMPOS, RAQUEL	1989	INDEPENDIENTE	CAT	1:30:05		9	07/06/2024
	(5km: 22:29 / 10km: 44:48 / 15km: 1:07:23)							

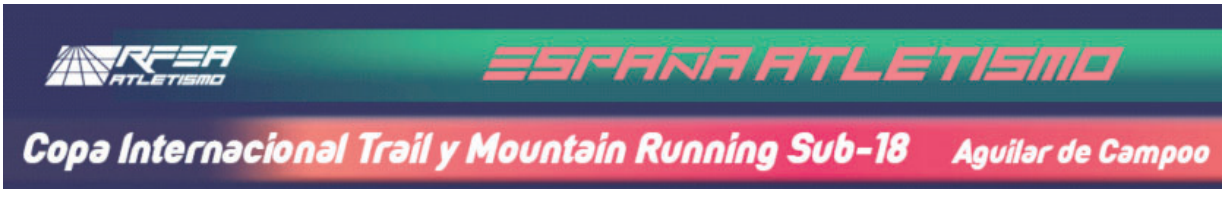

Copa Internacional Trail y Mountain Running Sub-18 - Aguilar de Campoo (ESP) - 22.06.2024

Prueba	Nombre	Año	Nac.	Club	Fed.T	Marca	Puesto	Fecha
Trail running	DÍAZ FERNÁNDEZ, ASHEBER	2007		R.C. Celta	GAL	24:32	10	22/06/2024
Trail running	MATAMOROS ALONSO, SAMUEL	2007		Club Corredores	MAD	25:41	19	22/06/2024
Trail running	SÁNCHEZ GARCÍA, ALEJO	2007		Atletismo Torrelavega	CAN	27:12	37	22/06/2024
Trail running	ALAMINOS GARCÍA, POL	2007		CA Canovelles	CAT	28:04	46	22/06/2024
Trail running	PUJALTE SÁNCHEZ, MARINA	2008		ADA Abaran	MUR	28:13	2	22/06/2024
Trail running	PÉREZ PEÑA, CANDELA	2008		Atletismo Mitreo	EXT	28:19	4	22/06/2024
Trail running	GONZÁLEZ FERNÁNDEZ, SANDRA	2007		Atlética Lucense	GAL	29:30	12	22/06/2024
Trail running	CAMACHO PÉREZ, MARIA	2008		CA Brisas el Paso	CNR	31:01	25	22/06/2024

Clasificaciones: Hombres (8º) - Mujeres (1º)







RFEA ATLETISMO ESPAÑA ATLETISMO

Campeonato de Europa Sub18 Banská Bystrica

4º Campeonato de Europa Sub18 - Banská Bystrica (SVK) - 18/21.07.2024

Prueba	Nombre	Año	Nac.	Club	Fed.	T Marca		Puesto	Fecha
100 m	RODRIGUEZ IGBINOMWANMIA, SAMUEL CHUCKWENEKA	2007		Val. Martin Berlanas	MAD	10.80	1,4	4e3	18/07/2024
100 m	RODRIGUEZ IGBINOMWANMIA, SAMUEL CHUCKWENEKA	2007		Val. Martin Berlanas	MAD	NS		-s2	18/07/2024
100 m	OLMEDO TORREJÓN, ALVARO	2007		Trops-Cueva de Nerja	AND	10.85	.0,2	5e1	18/07/2024
100 m	OLMEDO TORREJÓN, ALVARO	2007		Trops-Cueva de Nerja	AND	10.69	0,3	4s2	18/07/2024
200 m	FERNÁNDEZ OLIVER, HUGO	2008		A.A. Mostoles	MAD	21.40	0,4	2e1	19/07/2024
200 m	LÓPEZ SIMO, JAN	2007		L'Hospitalet At.	CAT	21.81	-0,4	4e6	19/07/2024
400 m	NUÑEZ BARRIOS, ALEJANDRO	2007		At. Malaga	AND	48.25		1e1	18/07/2024
400 m	NUÑEZ BARRIOS, ALEJANDRO	2007		At. Malaga	AND	48.19		4s1	19/07/2024
400 m	CRESPO GUTIERREZ, ÓSCAR	2007		Atletismo Torrelavega	CAN	48.59		4e2	18/07/2024
400 m	CRESPO GUTIERREZ, ÓSCAR	2007		Atletismo Torrelavega	CAN	49.70		5s3	19/07/2024
800 m	CEBALLOS MATEU, AARÓN	2007		Atletismo Torrelavega	CAN	1:51.74		1e3	19/07/2024



800 m	CEBALLOS MATEU, AARÓN	2007	Atletismo Torrelavega	CAN	1:49.82		1s1	20/07/2024
800 m	CEBALLOS MATEU, AARÓN	2007	Atletismo Torrelavega	CAN	1:53.21		2	21/07/2024
800 m	MUÑOZ ALVAREZ, ALEJANDRO	2007	Club Corredores	MAD	1:54.10		2e4	19/07/2024
800 m	MUÑOZ ALVAREZ, ALEJANDRO	2007	Club Corredores	MAD	1:51.70		2s3	20(07/2024
800 m	MUÑOZ ALVAREZ, ALEJANDRO	2007	Club Corredores	MAD	1:54.87		8	21/07/2024
1.500 m	FERNÁNDEZ CODESIDO, IKER	2007	A Gándara	GAL	4:08.16		6e1	18/07/2024
1.500 m	GONZÁLEZ FERNÁNDEZ, ALVARO	2007	Atletico Salamanca	CSL	4:00.49		5e2	18/07/2024
3.000 m	CABANILLES AÑO, XAVI	2008	Asics Running	CVA	8:29.16		12	21/07/2024
110 m vallas	STEFANOV YANKOV, MARIO	2007	CA Ascó	CAT	13.58	0,8	1e1	18/07/2024
110 m vallas	STEFANOV YANKOV, MARIO	2007	CA Ascó	CAT	13.49	-1,5	1s1	19/07/2024
110 m vallas	STEFANOV YANKOV, MARIO	2007	CA Ascó	CAT	13.49	1,1	5	19/07/2024
110 m vallas	PEREZ VALDÉS, ANTHONY YUNIER	2008	Facsa – P. de Castellón	CVA	13.40	0,7	1e6	18/07/2024
110 m vallas	PEREZ VALDÉS, ANTHONY YUNIER	2008	Facsa – P. de Castellón	CVA	13.48	-1,0	2s3	19/07/2024
110 m vallas	PEREZ VALDÉS, ANTHONY YUNIER	2008	Facsa – P. de Castellón	CVA	13.51	1,1	6	19/07/2024
400 m vallas	IBAÑEZ ARAUZO, ALEX	2007	Aranda Granja D Chico Ibercaja	CSL	52.89		2e2	19/07/2024
400 m vallas	IBAÑEZ ARAUZO, ALEX	2007	Aranda Granja D Chico Ibercaja	CSL	52.48		3s3	20/07/2024
400 m vallas	IBAÑEZ ARAUZO, ALEX	2007	Aranda Granja D Chico Ibercaja	CSL	51.63		4	21/07/2024
400 m vallas	ESPESO CANTOLLA, DIEGO	2008	A.D. Sprint	MAD	53.24		1e4	19/07/2024
400 m vallas	ESPESO CANTOLLA, DIEGO	2008	A.D. Sprint	MAD	54.48		6s1	20/07/2024
2.000 m Obst.	EL ASRI MOHSINE, BAKR	2007	CA Lloret-La Selva	CAT	5:57.15		4e2	19/07/2024
2.000 m Obst.	EL ASRI MOHSINE, BAKR	2007	CA Lloret-La Selva	CAT	5:46.79		1	21/07/2024
2.000 m Obst.	TORREGROSSA PONS, MARTÍ	2007	Facsa – P. de Castellón	CVA	5:54.45		4e1	19/07/2024
2.000 m Obst.	TORREGROSSA PONS, MARTÍ	2007	Facsa – P. de Castellón	CVA	5:50.63		5	21/07/2024
Longitud	PEREZ VALDES, ANTHONY YUNIER (x - 7.53/-0,1)	2008	Facsa - P. de Castellón	CVA	7.53	-0,1	1Q (1A)	18/07/2024
Longitud	PEREZ VALDES, ANTHONY YUNIER (x - 7.06/-0,6 - 6.96/+0,2)	2008	Facsa - P. de Castellón	CVA	7.06	-0,6	9	19/07/2024
Longitud	GARCIA ROMAN, IVAN (x - 7.53/-0,1)	2007	FC Barcelona	CAT	7.04	1,3	10Q (3A)	18/07/2024
Longitud	GARCIA ROMAN, IVAN (3.02/-1,1 - x - 3.11/-0,5)	2007	FC Barcelona	CAT	3.11	-0,5	12	19/07/2024
Triple Salto	CURTO GARCÍA, ÓSCAR (13.73/-1,1 - x - 14.15/-1,3)	2007	Dinami-k CA Vilanova	CAT	14.15	-1,3	14Q (8A)	20/07/2024
Triple Salto	CUNS IGLESIAS, GONZALO (x - 13.82/-0,5 - 13.98/-0,7)	2007	Club Atletismo Negreira	GAL	13.98	-0,7	17Q (8B)	20/07/2024
Peso	MELGAR GONZÁLEZ, VICTOR (16.45 - 16.38 - 16.17)	2007	Puentecillas Palencia	CSL	16.45		16Q (9A)	19/07/2024
Martillo	LLOPIS SEGUNDO, MAGNO (x - 68.22 - x)	2007	Chikillos de Vecindario	CNR	68.22		6Q (3A)	19/07/2024
Martillo	LLOPIS SEGUNDO, MAGNO (68.33 - x - 69.38 - x - x - 72.48)	2007	Chikillos de Vecindario	CNR	72.48		3	20/07/2024
Martillo	CORCOLES MAS, AARÓN	2007	Correr el Garbi	CVA	65.36		12Q (6B)	19/07/2024

	(x - 65.36 - 64.36)							
Martillo	CORCOLES MAS, AARÓN	2007	Correr el Garbi	CVA	65.43		9	20/07/2024
	(x - 65.43 - x)							
Decatlón	SENENT HERRERO, HUGO	2007	Facsa - P. de Castellón	CVA	6.940		11	21/07/2024
	(11.24/0,0 - 6.30/-1,1 - 12.85 - 1.87 - 51.05 - 14.42/+1,3 - 36.28 - 4.00 - 44.68 - 4:32.09)							
Decatlón	GONZÁLEZ DE LA FUENTE, JESUS	2007	C.D. 303 Atletismo	CSL	6692,0		21	21/07/2024
	(11.63/-0,6 - 6.39/-0,8 - 12.93 - 1.87 - 53.67 - 14.82/+0,7 - 38.40 - 4.30 - 43.55 - 4:54.43)							
5.000 m marcha	ZARATE BRIZ, PABLO	2007	Alcampo Scorpio 71	ARA	22:02.70		8	21/07/2024
5.000 m marcha	HIDALGO GARCÍA, CESAR	2007	Juventud Guadix	AND	22:12.18		9	21/07/2024
Relevo Medley	GARCIA ESPADERO, IZAN	2007	Trops-Cueva de Nerja	AND	1:54.35		2e1	20/07/2024
Relevo Medley	OLMEDO TORREJÓN, ALVARO	2007	Trops-Cueva de Nerja	AND	1:54.35		2e1	20/07/2024
Relevo Medley	NUÑEZ BARRIOS, ALEJANDRO	2007	At. Malaga	AND	1:54.35		2e1	20/07/2024
Relevo Medley	ROJO CASTAÑO, PABLO	2007	A.D. Marathon	MAD	1:54.35		2e1	20/07/2024
Relevo Medley	GARCIA ESPADERO, IZAN	2007	Trops-Cueva de Nerja	AND	1:53.41 **		6	21/07/2024
Relevo Medley	FERNÁNDEZ OLIVER, HUGO	2008	A.A. Mostoles	MAD	1:53.41 **		6	21/07/2024
Relevo Medley	NUÑEZ BARRIOS, ALEJANDRO	2007	At. Malaga	AND	1:53.41 **		6	21/07/2024
Relevo Medley	ROJO CASTAÑO, PABLO	2007	A.D. Marathon	MAD	1:53.41 **		6	21/07/2024
100 m	ARRAZOLA AMIANO, ELENE	2008	C.D Éibar	PVA	11.95	1,3	5e3	18/07/2024
100 m	ARRAZOLA AMIANO, ELENE	2008	C.D Éibar	PVA	12.19	0,1	7s3	18/07/2024
100 m	NAVARRO HERCE, SARA	2007	Facsa -Playas de Castellón	CVA	29.15	1,9	8e2	18/07/2024
800 m	ALDUÁN MARTÍNEZ, MARÍA	2007	Ruizca - Ribera Atlético	NVA	2:12.32		5e1	19/07/2024
1.500 m	GUTIÉRREZ ALONSO, CLAUDIA	2007	At. San Sebastián	CSL	4:23.20		4e2	18/07/2024
1.500 m	GUTIÉRREZ ALONSO, CLAUDIA	2007	At. San Sebastián	CSL	4:19.78 *		6	21/07/2024
100 m valllas	JIMÉNEZ GARCÍA, EMMA	2007	Valencia Club Atletismo	CVA	13.76	2,0	4e5	18/07/2024
100 m valllas	JIMÉNEZ GARCÍA, EMMA	2007	Valencia Club Atletismo	CVA	13.86	0,4	6s1	19/07/2024
100 m valllas	TEJERO HERNÁNDEZ, IRATXE	2007	Hiru-Herri	NAV	13.85	1,3	5e4	18/07/2024
100 m valllas	TEJERO HERNÁNDEZ, IRATXE	2007	Hiru-Herri	NAV	14.06	-0,3	6s3	19/07/2024
400 m Vallas	MADARIAGA HUEGUN, ITSASO	2007	Real Sociedad	PVA	1:01.15		4e1	19/07/2024
400 m Vallas	MADARIAGA HUEGUN, ITSASO	2007	Real Sociedad	PVA	1:00.85		3s2	20/07/2024
400 m Vallas	AGUERRALDE ZUBIAURRE, ALAINE	2007	Super Amara BAT	PVA	1:02.20		3e5	19/07/2024
400 m Vallas	AGUERRALDE ZUBIAURRE, ALAINE	2007	Super Amara BAT	PVA	1:01.92		6s1	20/07/2024
2.000 m Obst.	SOTO PÉREZ, NADIA	2007	Facsa - Playas de Castellón	CVA	6:44.88		3e2	18/07/2024
2.000 m Obst.	SOTO PÉREZ, NADIA	2007	Facsa - Playas de Castellón	CVA	6:35.04		3	20/07/2024
2.000 m Obst.	MARTÍNEZ PEÓN, SABELA	2008	S.G. Pontevedra	GAL	6:50.53		7e1	18/07/2024
2.000 m Obst.	MARTÍNEZ PEÓN, SABELA	2008	S.G. Pontevedra	GAL	6:54.95		12	20/07/2024
Altura	ALONSO SIMÓN, AITANA	2008	Puentecillas Palencia	CSL	1.79		4=Q (3B)	19/07/2020
	(1.64-1 / 1.68-1 / 1.71-1 / 1.74-1 / 1.77-1 / 1.79-2)							
Altura	ALONSO SIMÓN, AITANA	2008	Puentecillas Palencia	CSL	1.81		2	20/07/2020
	(1.70-1 / 1.74-1 / 1.78-1 / 1.81-2 / 1.84-xxx)							
Altura	BEDNAREK STYCZYNSKA, ZUZANNA	2007	Cornellà At.	CAT	1.77		9=Q (5A)	19/07/2020
	(1.64-1 / 1.68-1 / 1.71-1 / 1.74-2 / 1.77-1 / 1.79-xxx)							
Altura	BEDNAREK STYCZYNSKA, ZUZANNA	2007	Cornellà At.	CAT	1.74		9=	20/07/2024
	(1.70-1 / 1.74-1 / 1.78-xxx)							
Pértiga	MARTÍNEZ MERINO, NOA	2007	FC Barcelona	CAT	3.85		5Q (2A)	19/07/2024
	(3.40-1 / 3.60-1 / 3.75-3 / 3.85-1)							
Pértiga	MARTÍNEZ MERINO, NOA	2007	FC Barcelona	CAT	3.60		13=	21/07/2024
	(3.60-2 / 3.80-xxx)							
Longitud	ARNAS FERREIRA, LUNA	2008	Valencia Club Atletismo	CVA	6.04	-0,5	2Q (2A)	20/07/2024
	(x - 6.04/-0,5 - x)							
Longitud	ARNAS FERREIRA, LUNA	2008	Valencia Club Atletismo	CVA	5.95	0,1	6	21/07/2024
	(x - 5.62/-1,9 - 5.95/+0,1 - 4.42/-1,2 - x - 4.29/-0,2)							
Triple Salto	BARRIOS FERNÁNDEZ, MARÍA	2007	Ria Ferrol-C. Arenal	MAD	12.95	1,0	4	19/07/2024
	(12.72/+0,7 - 12.95/+1,0 x - 12.39/+0,4 - 12.76/+0,6 - 12.73/+0,4)							
Triple Salto	DE LEÓN ACOSTA, ANA ESTRELLA	2008	San Juan Aznalfarache	AND	13.17	0,1	1Q (1B)	18/07/2024
	(x - 13.17/+0,1)							
Triple Salto	DE LEÓN ACOSTA, ANA ESTRELLA	2008	San Juan Aznalfarache	AND	12.46	1,0	11	19/07/2024
	(x - x - 12.46)							



Peso	TANKEU DJEUDJI, ANDREA NJIMI (15.25 - 16.89)	2007	Atletismo Piélagos	CAN	16.89 *	3Q (2A)	18/07/2024
Peso	TANKEU DJEUDJI, ANDREA NJIMI (x - 13.92 - 14.64)	2007	Atletismo Piélagos	CAN	14.64	12	19/07/2024
Peso	LÓPEZ LASSALLE, NEREA (14.19 - ? - 13.80)	2007	Club Atletismo Valladolid	CSL	14.19	17Q (9B)	18/07/2024
Disco	TANKEU DJEUDJI, ANDREA NJIMI (48.90)	2007	Atletismo Piélagos	CAN	48.90	1Q (1A)	20/07/2024
Disco	TANKEU DJEUDJI, ANDREA NJIMI (46.51 - 46.85 - 48.57 - x - 49.67 - 50.01)	2007	Atletismo Piélagos	CAN	50.01	2	21/07/2024
Martillo	CORBACHO VIDAL, AIXA (57.21 - 61.48 - 62.74)	2007	Atletismo Piélagos	GAL	62.74	5Q (3A)	18/07/2024
Martillo	CORBACHO VIDAL, AIXA (65.88 - 64.05 - 56.77 - x - 64.94 - 62.92)	2007	Atletismo Piélagos	GAL	65.88	5	19/07/2024
Jabalina	SELLART BORDES, ERIKA (47.50 - 47.45 - x)	2007	Valencia Club Atletismo	CAT	47.50	9Q (6B)	20/07/2024
Jabalina	SELLART BORDES, ERIKA (44.65 - 47.21 - 48.33 - 49.48 - x - 48.42)	2007	Valencia Club Atletismo	CAT	49.48	7	21/07/2024
Jabalina	IGLESIAS SUÁREZ, LARA (41.01 - 41.49 - 46.84)	2007	Atlètica Barbanza	GAL	46.84	12Q (9A)	20/07/2024
Jabalina	IGLESIAS SUÁREZ, LARA (x - 42.80 - 46.09)	2007	Atlètica Barbanza	GAL	46.09	9	21/07/2024
Heptatlón	FERNÁNDEZ BOUZA, CELIA (14.19 - 1.63 - 11.24 - 25.39/ - 5.50/ - 24.32 - 2:19.30)	2008	Ciudad de Lugones	AST	5088,0	18	19(07/2024
Heptatlón	MONROY SOSA, ANDREA (13.95 - 1.60 - 12.74 - 25.48 - 5.12 - 31.08 - 2:29.10)	2007	Chikillos de Vecindario	CNR	5067,0	19	19(07/2024
5.000 m marcha	TORRES AUBERNI, GINA	2007	Aldahra Lleida UA	CAT	24:04.35	4	19(07/2024
5.000 m marcha	VEGA GONZÁLEZ, IRENE	2007	Puentecillas Palencia	CSL	27:04.69	19	19(07/2024
Relevo Medley	TEJERO HERNÁNDEZ, IRATXE	2007	Hiru-Herri	NAV	2:11.22	2e1	20/07/2024
Relevo Medley	ARRAZOLA AMIANO, ELENE	2008	C.D Éibar	PVA	2:11.22	2e1	20/07/2024
Relevo Medley	PLATA PRADO, SILVIA	2007	Ciudad de Lugones	AST	2:11.22	2e1	20/07/2024
Relevo Medley	RUIZ DE DIEGO, ANA ALBA	2007	Bahía Algeciras	AND	2:11.22	2e1	20/07/2024

* R.ESP Sub18 - ** M.M.ESP Sub18


PARÍS 24
DEL 1 AL 11
DE AGOSTO
ESPAÑA ATLETISMO





33º Juegos Olímpicos - París (FRA) - 1/11.08.2024

Prueba	Nombre	Año	Nac.	Club	Fed.	T	Marca		Puesto	Fecha
800 m	BEN MONTENEGRO, ADRIÁN	1998		C.A. Adidas	GAL		1:45.03		4e3	07/08/2024
800 m	BEN MONTENEGRO, ADRIÁN	1998		C.A. Adidas	GAL		1:45.37		2RP2	08/08/2024
800 m	CANALES ESCOTO, ELVIN JOSUÉ	2001		New Balance Team	CAT		1:46.48		5e4	07/08/2024
800 m	CANALES ESCOTO, ELVIN JOSUÉ	2001		New Balance Team	CAT		1:44.65		4RP4	08/08/2024
800 m	ATTAOUI TIJANI, MOHAMED	2001		Independiente	CSL		1:44.81		1e6	07/08/2024
800 m	ATTAOUI TIJANI, MOHAMED	2001		Independiente	CSL		1:43.69		4s3	09/08/2024
800 m	ATTAOUI TIJANI, MOHAMED	2001		Independiente	CSL		1:42.08		5	10/08/2024
1.500 m	GARCÍA ROMO, MARIO	1999		Independiente	CSL		3:37.90		10e1	02/08/2024
1.500 m	GARCÍA ROMO, MARIO	1999		Independiente	CSL		3:37.01		10RP1	03/08/2024
1.500 m	MECHAAL MECHAAL, ADEL	1990		Asics Running	CAT		3:35.81		9e2	02/08/2024
1.500 m	MECHAAL MECHAAL, ADEL	1990		Asics Running	CAT		3:42.79		12RP2	03/08/2024
1.500 m	FONTES GARCIA-BALIBREA, IGNACIO	1998		CD Nike Running	AND		3:37.50		7e3	02/08/2024
1.500 m	FONTES GARCIA-BALIBREA, IGNACIO	1998		CD Nike Running	AND		3:35.04		8RP2	03/08/2024
5.000 m	MECHAAL MECHAAL, ADEL	1990		Asics Running	CAT		DNS		e2	07/08/2024
5.000 m	NDIKUMWENAYO NDAYIKUNDA, THIERRY	1997		Facsa-Playas de Castellón	CVA		AB. (reclasificado)		e1	07/08/2024
5.000 m	NDIKUMWENAYO NDAYIKUNDA, THIERRY	1997		Facsa-Playas de Castellón	CVA		13:24.07		15	10/08/2024
10.000 m	NDIKUMWENAYO NDAYIKUNDA, THIERRY	1997		Facsa-Playas de Castellón	CVA		26:49.49 RESP		9	02/08/2024
10.000 m	OUKHELFEN BEN HADDOU, ABDESSAMAD	1998		CD Nike Running	CSL		28:21.90		23	02/08/2024
Maratón	CHAKIR ELOSRI, IBRAHIM	1994		Independiente	CSL		2:11:44		34	10/08/2024
	pasos: 15:46 (34), 31:04 (57), 46:19 (60), 1:02:45 (59), MM 1:06:07 (59), 1:17:56 (54), 1:34:08 (46), 1:49:01 (40), 2:04:56 (37)									
Maratón	ROJO SANCHO, YAGO	1995		HOKA	EXT		2:12:43		41	10/08/2024
	pasos: 15:48 (41), 31:04 (56), 46:11 (58), 1:02:50 (62), MM 1:06:16 (63), 1:18:11 (60), 1:34:43 (53), 1:49:36 (46), 2:05:37 (42)									
Maratón	NOVALES QUINTEIRO, TARIKU	1998		C.A. Adidas	GAL		2:25:50		68	10/08/2024
	pasos: 15:51 (68), 31:10 (75), 47:01 (74), 1:06:23 (75), MM 1:09:58 (75), 1:22:55 (74), 1:42:09 (74), 1:58:50 (70), 2:17:29 (69)									
110 m vallas	LLOPIS DOMENECH, ENRIQUE	2000		C.A. Adidas	CVA		13.28	0,1	2e1	04/08/2024
110 m vallas	LLOPIS DOMENECH, ENRIQUE	2000		C.A. Adidas	CVA		13.17	0,1	2s1	07/08/2024
110 m vallas	LLOPIS DOMENECH, ENRIQUE	2000		C.A. Adidas	CVA		13.20	-0,1	4	08/08/2024
110 m vallas	MARTÍNEZ ECHARTE, ASIER	2000		CD Nike Running	NAV		13.47	0,0	4e2	04/08/2024
110 m vallas	MARTÍNEZ ECHARTE, ASIER	2000		CD Nike Running	NAV		13.46	0,2	2RP2	06/08/2024
110 m vallas	MARTÍNEZ ECHARTE, ASIER	2000		CD Nike Running	NAV		13.35	0,6	5s3	07/08/2024
3.000 m Obst.	ARCE IBAÑEZ, DANIEL	1992		New Balance Team	CSL		8:18.31		4e1	05/08/2024
3.000 m Obst	ARCE IBAÑEZ, DANIEL	1992		New Balance Team	CSL		8:13.80		10	07/08/2024
Triple salto	DÍAZ FORTÚN, JORDAN ALEJANDRO	2001		FC Barcelona	CSM		17.24	0,4	2Q (1A)	07/08/2024
	(17.24/+0,4)									
Triple salto	DÍAZ FORTÚN, JORDAN ALEJANDRO	2001		FC Barcelona	CSM		17.86	0,1	1	09/08/2024
	1(17.86/+0,1 - 17.64/+0,7 - 17.85/-0,2 - 17.84/-0,2 - 17.25/0,0 - x)									
Decatlón	UREÑA ANDREU, JORGE	1993		Independiente	CVA		7.096		21	03/08/2024
	(10.87/+0,9 - 7.05/-0,1 - 13.77 - 1.96 - 48.08 - 14.29/+0,2 - 40.92 - sm - 57.93 - 4:42.18)									
4x400 m	CAÑAL GARCÍA, IÑAKI	1997		Facsa-Playas de Castellón	AST		3:01.60		7e2	09/08/2024
4x400 m	HUSILLOS DOMINGO, ÓSCAR	1993		C.A. Adidas	CSL		3:01.60		7e2	09/08/2024
4x400 m	GARCÍA ZURITA, DAVID	2005		At. Badajoz	EXT		3:01.60		7e2	09/08/2024
4x400 m	ARENAS ROBLES, JULIO	1993		Atletismo Numantino	MAD		3:01.60		7e2	09/08/2024
20 km marcha	MARTÍN URIOL, ÁLVARO	1994		CAPEX	EXT		1:19:11		3	01/08/2024
	pasos: 20:20 (5), 40:21 (4), 1:00:09 (2)									
20 km marcha	MCGRATH BENITO, PAUL	2002		Cornellà At.	CAT		1:20.32		17	01/08/2024
	pasos: 20:19 (3), 40:21 (3), 1:00:09 (3)									
20 km marcha	GARCÍA CARRERA, DIEGO	1996		Independiente	MAD		1:23.10		33	01/08/2024
	pasos: 20:21 (29), 40:23 (21), 1:00:46 (25)									
200 m	BESTÚE FERRERA, JAËL SAKURA	2000		C.A. Adidas	CAT		23.17	0,0	4e4	04/08/2024
200 m	BESTÚE FERRERA, JAËL SAKURA	2000		C.A. Adidas	CAT		23.22	-0,9	2RP4	05/08/2024
800 m	IBARZÁBAL PADORNO, LOREA	1994		CD Nike Running	MAD		2:00.71		6e5	02/08/2024
800 m	IBARZÁBAL PADORNO, LOREA	1994		CD Nike Running	MAD		1:59.81		3RP4	03/08/2024
800 m	MARTÍN MARTÍN, LORENA	1996		New Balance Team	CSL		2:02.52		7e2	02/08/2024
800 m	MARTÍN MARTÍN, LORENA	1996		New Balance Team	CSL		2:03.04		7RP1	03/08/2024

1.500 m	GUERRERO PUIGDEVALL, ESTHER	1990	New Balance Team	CAT	4:06.60		10e2	06/08/2024
1.500 m	GUERRERO PUIGDEVALL, ESTHER	1990	New Balance Team	CAT	4:03.15		3RP1	07/08/2024
1.500 m	GUERRERO PUIGDEVALL, ESTHER	1990	New Balance Team	CAT	4:01.94		7s1	08/08/2024
1.500 m	MARQUÉS MUÑOZ, AGUEDA	1999	C.A. Adidas	CSL	4:01.60		9e1	06/08/2024
1.500 m	MARQUÉS MUÑOZ, AGUEDA	1999	C.A. Adidas	CSL	4:07.05		3RP2	07/08/2024
1.500 m	MARQUÉS MUÑOZ, AGUEDA	1999	C.A. Adidas	CSL	4:01.90		6s1	08/08/2024
1.500 m	MARQUÉS MUÑOZ, AGUEDA	1999	C.A. Adidas	CSL	4:00.31		11	10/08/2024
1.500 m	PÉREZ MIGUEL, MARTA	1993	C.A. Adidas	MAD	4:04.94		6e3	06/08/2024
1.500 m	PÉREZ MIGUEL, MARTA	1993	C.A. Adidas	MAD	3:57.75 RESP		8s2	08/08/2024
5.000 m	GARCÍA ALONSO, MARTA	1998	Independiente	CSL	15:08.87		10e1	02/08/2024
Maratón	MAAYOUF CHAJRA, MAJIDA	1989	Asics Running	PVA	2:28:35		17	11/08/2024
	(pasos: 17:25 (11), 34:45 (20), 51:13 (9), 1:09:32 (11), MM 1:13:25 (8), 1:26:39 (10), 1:44:34 (12), 2:01:24 (15), 2:20:18 (16)							
Maratón	SOLER DELGADO, MERITXELL	1992	Avinent Manresa	CAT	2:29:56		25	11/08/2024
	(pasos: 17:29 (45), 34:37 (31), 51:39 (27), 1:10:14 (29), 1:14:13 (30), 1:27:57 (32), 1:47.00 (30), 2:04:26 (33), 2:22:24 (30)							
Maratón	NAVARRETE SANTANA, ESTER	1990	Independiente	GAL	2:32:07		43	11/08/2024
	(pasos: 17:31 (64), 34:37 (27), 51:38 (25), 1:10:26 (37), 1:14:26 (39), 1:28:35 (44), 1:48:00 (44), 2:05:58 (45), 2:24:24 (43)							
3.000 m Obst	SÁNCHEZ-ESCRIBANO FIGUEROA, IRENE	1992	C.A. Adidas	CSM	9:17.39		5e3	04/08/2024
3.000 m Obst	SÁNCHEZ-ESCRIBANO FIGUEROA, IRENE	1992	C.A. Adidas	CSM	9:10.49		10	06/08/2024
3.000 m Obst	ROBLES CAMPOS, CAROLINA	1991	Bilbao Atletismo	AND	9:22.48		7e1	04/08/2024
Longitud	DIAME DIAME, FÁTIMA	1996	C.A. Adidas	CVA	6.52	0,8	15Q (8B)	06/08/2024
	(6.27/+0,8 - 6.52/+0,8 - x)							
Longitud	EBOSELE EBOSELE, TESSY	2002	C.A. Adidas	PVA	6.09	0,1	30Q (16A)	06/08/2024
	(6.02/-0,7 - x - 6.09/+0,7)							
Triple salto	PELETEIRO BRIÓN, ANA	1995	C.A. Adidas	GAL	14.37	0,7	5Q (3B)	02/08/2024
	(14.36/+0,7)							
Triple salto	PELETEIRO BRIÓN, ANA	1995	C.A. Adidas	GAL	14.59	-0,5	6	03/08/2024
	(14.55/-0,4 - 13.73/-1,1 - 14.52/-0,3 - 14.59/-0,5 - 14.26/-1,4 - 14.31/-0,1)							
Peso	TOIMIL FERNÁNDEZ, MARIA BELÉN	1994	Facsa-Playas de Castellón	GAL	16.83		25Q (12B)	08/08/2024
	(x - 16.83 - x)							
Jabalina	AGUILAR MARTÍNEZ, YULENMIS	1996	Valencia Club Atletismo	GAL	61.95		9Q (6B)	07/08/2024
	(61.95 - 58.35 - 59.92)							
Jabalina	AGUILAR MARTÍNEZ, YULENMIS	1996	Valencia Club Atletismo	GAL	62.78		6	10/08/2024
	(62.78 - x - 60.17 - p - 61.58 -							
4x100 m	MOLINA-PRADOS MARTÍN-BURO, SONIA	1993	Valencia Club Atletismo	CSM	42.77		7e2	07/08/2024
4x100 m	BESTÚE FERRERA, JAËL SAKURA	2000	C.A. Adidas	CAT	42.77		7e2	07/08/2024
4x100 m	SEVILLA LÓPEZ-VIEJA, PAULA	1997	Facsa-Playas de Castellón	CSM	42.77		7e2	07/08/2024
4x100 m	PÉREZ RODRÍGUEZ, MARÍA ISABEL	1993	Independiente	AND	42.77		7e2	07/08/2024
4x400 m	HERVÁS RODRÍGUEZ, BLANCA	2002	Valencia Club Atletismo	MAD	3:28.29		5e1	09/08/2024
4x400 m	SEGURA BERENJENO, BERTA	2003	Independiente	CAT	3:28.29		5e1	09/08/2024
4x400 m	SANTIDRIAN RUIZ, EVA	2000	Facsa - Playas de Castellón	CSL	3:28.29		5e1	09/08/2024
4x400 m	AVILÉS PALOS, CARMEN	2002	Facsa-Playas de Castellón	AND	3:28.29		5e1	09/08/2024
20 km marcha	PÉREZ GARCÍA, MARÍA	1996	Valencia Club Atletismo	AND	1:26:19		2	01/08/2024
	pasos: 21:35 (6), 43:40 (5), 1:05:17 (2)							
20 km marcha	GARCÍA-CARO LORENZO, LAURA	1995	Atmo. Ciudad de Lepe	AND	1:28:12		7	01/08/2024
	pasos: 21:35 (5), 43:40 (9), 1:05:48 (8)							
20 km marcha	MONTESINOS GIL, CRISTINA	1994	Atletismo Pielagos	CAT	1:29:11		10	01/08/2024
	pasos: 21:45 (14), 43:53 (14), 1:06:24 (10)							

Maratón Relevo Mixto Marcha

	PÉREZ GARCÍA, MARÍA	1996	Valencia Club Atletismo	AND	2:50:31		1	07/08/2024
	Álvaro (11,4km) 43:33 (3) / María (21,4km) 1:26:29 (6) / Álvaro (31,4km) 2:04:40 (1)							
	MARTÍN URIOL, ÁLVARO	1994	CAPEX	EXT				
	Álvaro (11,4km) 43:33 (3) / María (21,4km) 1:26:29 (6) / Álvaro (31,4km) 2:04:40 (1)				2:50:31		1	07/08/2024
	MONTESINOS GIL, CRISTINA	1994	Atletismo Pielagos	CAT	2:56.10		9	07/08/2024
	Miguel Ángel (11,4km) 44:27 (14) / Cristina (21,4km) 1:28:41 (13) / Álvaro (11) 2:08:15)							
	LÓPEZ NICOLAS, MIGUEL ANGEL	1988	UCAM Murcia	MUR	2:56.10		9	07/08/2024
	Miguel Ángel (11,4km) 44:27 (14) / Cristina (21,4km) 1:28:41 (13) / Álvaro (11) 2:08:15)							

RFEA ATLETISMO ESPAÑA ATLETISMO

Campeonato del Mundo Sub20 Lima



20º Campeonato del Mundo Sub20 - Lima (PER) 27/30.08.2024

Prueba	Nombre	Año	Nac.	Club	Fed.	T	Marca		Puesto	Fecha
200 m	GONZALEZ RODRIGUEZ, DANIEL	2005		E.A. Majadahonda	MAD		21.64	-1,1	3e1	29/08/2024
400 m *	GARCIA ZURITA, DAVID	2005		At. Badajoz	EXT		-		-e2	28/08/2024
1.500 m	PINTADO AZNAR, ALEX	2006		Facsa - Playas de Castellón	CAT		3:44.62		1e2	28/08/2024
1.500 m	PINTADO AZNAR, ALEX	2006		Facsa - Playas de Castellón	CAT		3:41.03		3	31/08/2024
1.500 m	GONZALEZ PACHECO, ANDRES	2006		At Olivenza	EXT		3:46.81		9e3	28/08/2024
3.000 m	GAITAN MORDILLO, OSCAR	2006		INDEPENDIENTE	EXT		8:28.87		13	29/08/2024
5.000 m	NARANJO MATEO, UNAI	2005		Facsa - Playas de Castellón	CSM		14:01.77		11	27/08/2024
110 m vallas	CASTILLA MIRANDA, DANIEL	2005		CA Fent Cami Mislata	BAL		13.59	-1,1	3e8	29/08/2024
110 m vallas	CASTILLA MIRANDA, DANIEL	2005		CA Fent Cami Mislata	BAL		AB.		s2	29/08/2024
400 m vallas	ALONSO PASQUINI, JOAQUIN	2005		Super Amara BAT	PVA		52.47		2e7	28/08/2024
400 m vallas	ALONSO PASQUINI, JOAQUIN	2005		Super Amara BAT	PVA		50.22 R.ESP		4s2	30/08/2024
400 m vallas	ALONSO PASQUINI, JOAQUIN	2005		Super Amara BAT	PVA		51.00		6	31/08/2024
3.000 m Obst.	LARA GORDO, ANDRES	2006		Val. Martin Berlanas	MAD		9:07.21		10e2	28/08/2024
Altura	MATILLA GARCIA, RAUL (2.00-1 / 2.05-1 / 2.09-2 / 2.12-xx)	2005		Univ Leon Sprint At	CLS		2.09		10	28/08/2024
Pértiga	RIPOLLES ARCO, ADRIA	2006		FC Barcelona	CAT		5.10		14=Q (9A)	28/08/2024

	(4.80-1 / 4,95-2 / 5.10-3 / 5.25-xxx)							
Pértiga	SERRA PRAT, MARTI	2005	Avinent Manresa	CAT	4.80		25Q (12B)	28/08/2024
	(4.60-1 / 4.80-2 / 4.95-xxab)							
Disco	CAMATS GARCIA, ALEIX	2005	CA Igualada	CAT	54.46		(12A)	30/08/2024
	(52.90 - 54.96 - 53.89)							
Decatlón	EGIDAZU DE DIEGO, IMANOL	2005	C.D. Eibar	PVA	-		-	30/08/2024
	(11.21/-0,2 - 6.02/+0,1 - 12.16 - 1.76 - 55.61 - dns)							
Decatlón	DARIAS SAAVEDRA, DIEGO	2005	Maxoathlon Fuerteventura	CNR	-		-	30/08/2024
	(11.50/-0,4 - 6.64/+1,2 - 12.18 - dns)							
4 x 100 m	DORADO LOPEZ, CARLOS	2006	Facsa - Playas de Castellón	AND	40.21		4e1	30/08/2024
4 x 100 m	HERNANDEZ GOMEZ, JORGE	2006	At. Badajoz	EXT	40.21		4e1	30/08/2024
4 x 100 m	FITO PEREZ, RODRIGO	2006	CD La Armuña	CSL	40.21		4e1	30/08/2024
4 x 100 m	RUEDA SANCHEZ, ALEJANDRO	2005	Bahia Algeciras	AND	40.21		4e1	30/08/2024
4 x 400 m	GARCIA ZURITA, DAVID	2005	At. Badajoz	EXT	3:11.45		4e1	30/08/2024
4 x 400 m	PRIEGO CAZORLA, ADRIAN	2006	FC Barcelona	CAT	3:11.45		4e1	30/08/2024
4 x 400 m	PONS PERONA, JOSE MIGUEL	2005	Facsa - Playas de Castellón	CVA	3:11.45		4e1	30/08/2024
4 x 400 m	CIRUJEDA SERRA, BIEL	2006	Avinent Manresa	CAT	3:11.45		4e1	30/08/2024
10.000 m marcha	MONFORT MORENO, DANIEL	2006	Facsa - Playas de Castellón	CVA	41:46.30		16	30/08/2024
10.000 m marcha	MORILLA GARCIA, DANIEL	2005	DELSUR Coop La Palma	AND	45:10.98		37	30/08/2024
100 m	MARTINEZ GARCIA, CARLA ARWEN	2006	Super Amara BAT	CVA	12.08	-0,2	8e1	27/08/2024
100 m	ROMEU CENDROS, JAZMIN	2006	FC Barcelona	CAT	12.15	-0,6	6e3	27/08/2024
400 m	PRIETO BENITEZ, ANA	2005	Bahia Algeciras	AND	55.75		6e4	28/08/2024
800 m	MITJANS MUÑOZ, MARTA	2006	Facsa - Playas de Castellón	CAT	2:09.87		2e3	27/08/2024
800 m	MITJANS MUÑOZ, MARTA	2006	Facsa - Playas de Castellón	CAT	2:03.20		3s1	29/08/2024
800 m	MITJANS MUÑOZ, MARTA	2006	Facsa - Playas de Castellón	CAT	2:04.15		7	30/08/2024
1.500 m *	LIAÑO RENGEL, ELENA	2005	CA Murcia PDS Group	MUR	-		-e3	28/08/2024
3.000 m	VICIOSA VILLA, MARIA	2006	Vicky Foods Athletics	CSL	9:28.02		7e1	29/08/2024
3.000 m	VICIOSA VILLA, MARIA	2006	Vicky Foods Athletics	CSL	949.64		16	30/08/2024
100 m vallas	PAGES MABOKA, LERATO	2005	Avinent Manresa	MAD	13.60	0,1	2e2	29/08/2024
100 m vallas	PAGES MABOKA, LERATO	2005	Avinent Manresa	MAD	AB.		s3	29/08/2024
Altura	BONET BERNADICH, ONA	2006	Avinent Manresa	CAT	1.77		19Q (12A)	29/08/2024
	(1.65-1 / 1.69-1 / 1.73-1 / 1.77-1 / 1.80-xx / 1.83-x)							
Pértiga	PEREZ GALINDO, NAIARA	2005	Facsa - Playas de Castellón	CVA	4.10		(4B)	27/08/2024
	(3.80-1 / 3.95-1 / 4.10-2)							
Pértiga	PEREZ GALINDO, NAIARA	2005	Facsa - Playas de Castellón	CVA	4.05		6	29/08/2024
	(3.80-1 / 3.95-2 / 4.05-2 / 5.15-xxx)							
Longitud	MARTINEZ MARTIN, LAURA	2006	Atletismo Alcorcon	MAD	6.37	0,2	1Q (1B)	27/08/2024
	(6.12/-0,1 - 6.37/+0,2)							
Longitud	MARTINEZ MARTIN, LAURA	2006	Atletismo Alcorcon	MAD	6.04	1,2	9	28/08/2024
	(x - 6.04/+1,2 - x)							
Triple	ROMEVA RIBA, ELDA	2006	FC Barcelona	CAT	12.39	0,5	23Q (10B)	28/08/2024
	(12.33/-0,7 - 12.22/+2,4 - 12.39/+0,5)							
Disco	FERNANDEZ DE HARO, DANIELA	2005	Valencia Club Atletismo	CAT	47.38		20Q (11B)	27/08/2024
	(x - 47.38 - 45.71)							
4 x 100 m	MASERAS FARRE, ERICKA BADEAU	2005	U Colomenca At.	CAT	45.84		4e1	30/08/2024
4 x 100 m	PERALTA ESCANDELL, IVANA	2005	C.A. Siurell-Sa Sini	BAL	45.84		4e1	30/08/2024
4 x 100 m	MARTINEZ GARCIA, CARLA ARWEN	2006	Super Amara BAT	CVA	45.84		4e1	30/08/2024
4 x 100 m	ROMEU CENDROS, JAZMIN	2006	FC Barcelona	CAT	45.84		4e1	30/08/2024
4 x 100 m	MARTINEZ MARTIN, LAURA	2006	Atletismo Alcorcon	MAD	45.84		4e1	30/08/2024
4 x 400 m	TOME ALVAREZ, LARA	2005	Atletismo Pielagos	AST	3:40.64		4e3	30/08/2024
4 x 400 m	ROJAS CORALES, NATALIA	2005	A.D. Marathon	MAD	3:40.64		4e3	30/08/2024
4 x 400 m	LORENZO CARRASCO, ELISA	2005	CAPEX	CVA	3:40.64		4e3	30/08/2024
4 x 400 m	PRIETO BENITEZ, ANA	2005	Bahia Algeciras	AND	3:40.64		4e3	30/08/2024
4 x 400 m	GALVEZ SANTAMARIA, ANA	2006	Image FDR	CSM	3:40.64		4e3	30/08/2024
10.000 m marcha	SERRET MENENDEZ, GRISELDA	2005	Avinent Manresa	CAT	45:54.98		10	30/08/2024

10.000 m marcha	MEILAN GARCIA, ALDARA	2006	Atletica Lucense	GAL	AB.	-	30/08/2024
4 x 400 m mixto	PINES ESPADAS, ASABU	2005	Valdepeñas AC - Sist.Valcom	CSM	3:27.53	5e2	27/08/2024
4 x 400 m mixto	ROJAS CORALES, NATALIA	2005	A.D. Marathon	MAD	3:27.53	5e2	27/08/2024
4 x 400 m mixto	CIRUJEDA SERRA, BIEL	2006	Avinent Manresa	CAT	3:27.53	5e2	27/08/2024
4 x 400 m mixto	GALVEZ SANTAMARIA, ANA	2006	Image FDR	CSM	3:27.53	5e2	27/08/2024

* No compitió, intoxicación alimenticia



32º Campeonato del Mundo IIAU de 100 km - Bangalore (IND) 07.12.2024

Prueba	Nombre	Año	Nac.	Club	Fed.	T Marca	Puesto	Fecha
100 km	AGUILAR CONEJO, ANTONIO JESUS	1979		Guadalhorce-Alora	MAD	6:25:54	2	07/12/2024
100 km	PONT CHAFER, FELIX	1982		INDEPENDIENTE	CVA	6:40:19	5	07/12/2024
100 km	DELI ANDUJAR, MANEL	1974		Avinent Manresa	CAT	6:56:19	17	07/12/2024
100 km	GAZAPO BRAVO, CARLOS	1986		Valencia Alcantara	EXT	AB	-	07/12/2024

ESPAÑA 2ª









30º Campeonato de Europa de Campo a Través - Antalya (TUR) 08.12.2024

Prueba	Nombre	Año	Nac.	Club	Fed.	T Marca	Puesto	Fecha
ABSOLUTO	NDIKUMWENAYO NDAYIKUNDA, THIERRY	1997		Facsa - Playas de Castellón	CVA	22:31	3	08/12/2024
ABSOLUTO	HASSAOUS GARCÍA, NASSIM	1994		Bikila	NAV	22:44	7	08/12/2024
ABSOLUTO	OUKHELFEN BEN HADDOU, ABDESSAMAD	1998		CD Nike Running	CSL	22:45	8	08/12/2024
ABSOLUTO	MECHAAL MECHAAL, ADEL	1990		Asics Running	CAT	22:47	10	08/12/2024
ABSOLUTO	LAS HERAS RUPÉREZ, AARÓN	2000		Facsa - Playas de Castellón	CAT	22:51	14	08/12/2024
ABSOLUTO	CARRO MORILLO, FERNANDO	1992		CD Nike Running	MAD	23:21	38	08/12/2024
SUB23	MARTÍNEZ CHAZARRA, MIGUEL ÁNGEL	2002		Facsa - Playas de Castellón	CVA	19:01	20	08/12/2024
SUB23	ALBA SANZ, PABLO	2002		Facsa - Playas de Castellón	CVA	19:08	25	08/12/2024
SUB23	MIGALLÓN ESTRINGANA, JAIME	2002		Clínica Menorca CAUG	CSM	19:12	28	08/12/2024
SUB23	EL OURZADI SOUFI, BRAHIM	2002		UDAT Talavera	CSM	19:20	35	08/12/2024
SUB23	LORE AMIGO, ERIC	2003		Cornellà At.	CAT	19:33	46	08/12/2024
SUB23	ORIACH ENJUANES, POL	2002		CD Nike Running	ARA	19:36	47	08/12/2024
SUB20	NARANJO MATEO, UNAI	2005		Facsa - Playas de Castellón	CSM	14:25	17	08/12/2024
SUB20	GAITÁN MORDILLO, ÓSCAR	2006		INDEPENDIENTE	EXT	14:29	21	08/12/2024
SUB20	PINTADO AZNAR, ALEX	2006		Facsa - Playas de Castellón	CAT	14:31	23	08/12/2024
SUB20	LARA GORDO, ANDRÉS	2006		Val. Martin Berlanas	MAD	14:44	28	08/12/2024
SUB20	SOUSA MIRANDA, GONÇALO JOSE	2005		JAB-Berga	CAT	14:46	43	08/12/2024
SUB20	CRESPO SANZ, MARCOS	2005		Zenit Atleet- La Mafia	ARA	14:53	51	08/12/2024
ABSOLUTO	ROBLES CAMPOS, CAROLINA	1991		Bilbao Atletismo	AND	26:39	16	08/12/2024
ABSOLUTO	GALLARDO PUERTAS, CARLA	1999		INDEPENDIENTE	CSL	26:52	22	08/12/2024
ABSOLUTO	PRIETO SUÁREZ, IDAIRA	1997		INDEPENDIENTE	CSL	26:54	24	08/12/2024
ABSOLUTO	RUIZ FERNÁNDEZ, CRISTINA	1999		Asics Running	CSL	27:04	31	08/12/2024
ABSOLUTO	BERZOSA MARTÍN, ALICIA	2000		Running Pinto Seoane - Pampin	CSM	27:21	41	08/12/2024


EUROPEAN ATHLETICS
SPAR
CROSS COUNTRY CHAMPIONSHIPS
Antalya 2024
I RUN CLEAN
ANTALYA 2024


ESPAÑA
SPAR
FORERO
I RUN CLEAN
ANTALYA 2024


ESPAÑA
Iberdrola
SPAR
I RUN CLEAN
ANTALYA 2024

ABSOLUTO	ARCE PEREIRA, CARLA	2000	Bilbao Atletismo	EXT	27:25	44	08/12/2024
SUB23	FORERO PÉREZ, MARÍA	2003	INDEPENDIENTE	AND	21:21	2	08/12/2024
SUB23	CORRAL HODAR, CLAUDIA	2002	Facsa - Playas de Castellón	CSL	22:12	15	08/12/2024
SUB23	SERRANO AZPIAZU, MARTA	2003	New Balance Team	MAD	22:25	25	08/12/2024
SUB23	VICIOSA VILLA, ÁNGELA	2002	Vicky Foods Athletics	CSL	22:32	30	08/12/2024
SUB23	ESSOUBAI EL IDRISSI, JIHAD	2003	Hiru-Herri	NAV	22:44	38	08/12/2024
SUB23	TOMÁS OJEDA, ÁMBAR	2004	FC Barcelona	CAT	22:47	39	08/12/2024
SUB20	SOTO PÉREZ, NADIA	2007	Facsa - Playas de Castellón	CVA	16:59	26	08/12/2024
SUB20	CARIÑANOS ESTALELLA, LAIA	2008	Bidezabal Durango AT	PVA	17:18	39	08/12/2024
SUB20	ROVIROSA SARDA, ANNA	2005	FACVAC Valls	CAT	17:27	46	08/12/2024
SUB20	BLÁZQUEZ LORENZO, CANDELA	2006	Valencia Club Atletismo	MAD	17:28	47	08/12/2024
SUB20	SUDUPE MATXAIN, JUNE	2005	Tolosa C.F.	PVA	17:30	49	08/12/2024
SUB20	MÉNDEZ MARTÍNEZ, EMMA	2006	Atletica Lucense	GAL	18:18	82	08/12/2024

RELEVO MIXTO	GÓMEZ SANTIAGO, JESÚS	1991	CD Nike Running	CSL	18:27	(5) (4:32)	5	08/12/2024
RELEVO MIXTO	PÉREZ MIGUEL, MARTA	1993	C.A. Adidas	MAD	18:27	(6) (4:47)	5	08/12/2024
RELEVO MIXTO	GUERRERO PUIGDEVALL, ESTHER	1990	New Balance Team	CAT	18:27	(5) (4:43)	5	08/12/2024
RELEVO MIXTO	BEN MONTENEGRO, ADRIÁN	1998	C.A. Adidas	GAL	18:27	(5) (4:25)	5	08/12/2024

Clasificaciones:
Hombres: Absoluto (1º) - Sub23 (5º) - Sub20 (5º)
Mujeres: Absoluto (5º) - Sub23 (4º) - Sub20 (11º)
Relevo Mixto (5º)



RESUMEN 2024
MEDALLAS Y FINALISTAS

COMPETICIÓN	ORO	PLATA	BRONCE	4º F	5º F	6º F	7º F	8º F	Med	Fin
Campeonato del Mundo Universitario campo a Través - Mascate (Omán)	3	3	2	2	1	0	0	0	8	11
Campeonato del Mudo Indoor - Glasgow (Gran Bretaña)	0	0	2	1	1	2	0	0	2	6
Copa de Europa de lanzamientos - Leiria (Portugal)	0	0	1	1	3	1	1	1	1	8
Critérium Internacional de Marcha Relevo Mixto (Valencia)	0	0	0	0	0	0	0	0	0	0
Trofeo Ibérico Sub20 y Sub18 de pruebas combinadas ESP-POR (Ourense)	0	0	0	0	0	0	0	0	0	0
Campeonato del Mundo de Campo a Través - Belgrado (Serbia)	0	0	0	1	1	0	0	1	0	3
Encuedntro Int.de Marcha CZE-ITA-FRA-SVK-GER-ESP - Podebrady (R.Checa)	0	0	0	0	0	0	0	0	0	0
Campeonato del Mundo de Marcha por Equipos - Antalya (Turquía)	2	2	5	1	0	1	1	2	9	14
Encuentro Internacional ESP-POR relevo 4x100m Sub23, Sub20, Sub18 (Huelva)	0	0	0	0	0	0	0	0	0	0
World Athletics Relays - Nassau (Bahamas)	0	0	0	0	0	0	0	0	0	0
Campeonato Iberoamericano de Atletismo - Cuiabá (Brasil)	5	7	3	4	3	1	2	4	15	29
Campeonato de Europa Off-Road - Annecy (Francia)	0	1	3	3	2	1	0	3	4	13
Campeonato de Europa - Roma (Italia)	2	3	3	6	6	4	2	3	8	29
Copa Internacional Trail y Mountain Running Sub-18 - Aguilar de Campoo (ESP)	1	1	0	1	0	0	0	0	2	3
Campeonato de Europa Sub 18 - Banská Bystrica (Eslovaquia)	1	3	2	3	3	4	1	2	6	19
Juegos Olímpicos - París (Francia)	2	1	1	1	1	2	1	0	4	9
Campeonato del Mundo Sub 20 - Lima (Perú)	0	0	1	0	0	2	1	0	1	4
Campeonato del Mundo 100 km - Bangalore (India)	0	2	0	0	1	0	0	0	2	3
Campeonato de Europa de Campo a Través - Antalya (Turquía)	1	1	1	1	3	0	1	2	3	10
TOTAL	**17**	**24**	**24**	**25**	**25**	**18**	**10**	**18**	**65**	**161**



Récords de España y Mejores Marcas Españolas
AIRE LIBRE






GOYA
GOYA
GOYA
radionervión

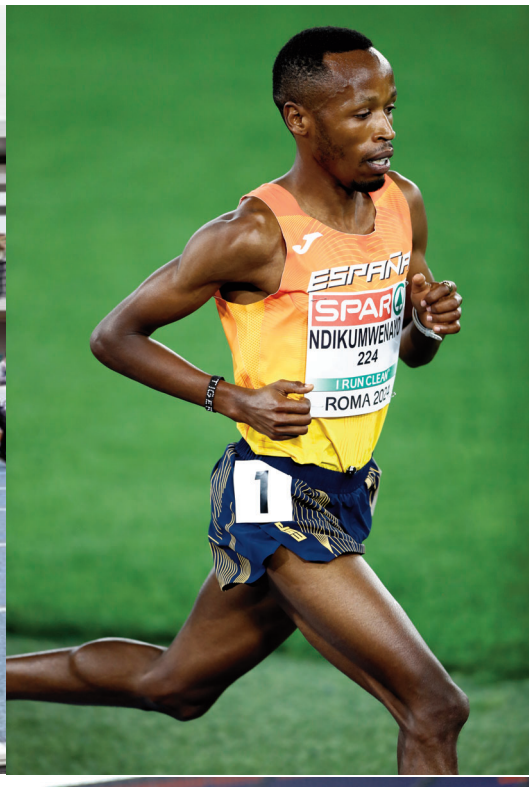
ESPAÑA
SPAR
NDIKUMWENAYO
224
I RUN CLEAN
ROMA 2024
1


ESPAÑA
SPAR
ESP
I RUN CLEAN
ROMA 2024

NUEVA NORMATIVA WORLD ATHLETICS - SHORT TRACK

Desde el 1 de enero de 2024, y siguiendo la línea marcada por World Athletics a nivel internacional, la Real Federación Española de Atletismo ha adoptado el concepto 'short track', que sustituye a lo que anteriormente se conocía como 'pista cubierta'. Sin embargo, este cambio de denominación va más allá del propio nombre de las competiciones. A partir de ahora, no se diferencian las pistas en función de si están techadas o al aire libre, sino por su tamaño: las habituales de 400 metros, y las de 200 metros o short track.

El nuevo sistema short track sí que provoca cambios en los récords y rankings. Desde este momento, desaparece la dualidad de listas 'aire libre y pista cubierta', quedando una única tabla de récords. En este, las pruebas de recta y los concursos se unifican, combinando los antiguos rankings de pista cubierta y aire libre de 50 m, 55 m, 60 m, 60 m vallas (aunque no se reconocerán marcas al paso en carreras de 100 m o 110 m vallas), altura, pértiga, longitud, triple y peso. Es decir: solo hay un récord de España en las pruebas de recta y concursos, no dos. Los récords indoor de estas disciplinas quedan como mejores marcas españolas históricas en pista cubierta (por ejemplo los 17.59 m de Jordan Díaz), pero de cara a lograr un nuevo récord de España la marca a superar es la mejor de la combinación aire libre-pista cubierta (en el ejemplo anterior, 17.87 m).

En cuanto a las pruebas de anillo, los récords diferencian dos disciplinas distintas con la misma distancia (por ejemplo, 1500 m y 1500 m short track), que son independientes. En cualquier caso, las marcas realizadas en short track pueden entrar en los rankings de la distancia en pista de 400 m, pero no al revés (ej: los 7:24.68 de Katir en short track en Liévin el año pasado son la mejor marca española absoluta de 3000 m).

Las pruebas combinadas que anteriormente formaban parte del programa en pista cubierta se denomina pentatlón short track y heptatlón short track siempre que el 800 m y el 1000 m se realicen en pistas de 200 m.

Las marcas logradas en pistas cubiertas o descubiertas de más de 200 metros pero menos de 400 computarán a efectos de ranking y récords como si estuvieran hechas en pistas de 400 metros.

Récords batidos en la Temporada 2024

	hombres	mujeres	mixto	TOTAL		hombres	mujeres	mixto	TOTAL	HOMBRES	MUJERES	mixto	TOTAL
Absoluto	11	10	-	21	Absoluto	2	8	-	10	13	18	-	31
Sub23	3	5	-	8	Sub23	2	1	-	3	5	6	-	11
Sub20	10	3	1	14	Sub20	4	0	-	4	14	3	1	18
Sub18	5	7	-	12	Sub18	1	0	-	1	6	7	-	13
Sub16	18	4	-	22	Sub16	-	-	-	-	18	4	-	22
Sub14	3	6	-	9	Sub14	1	3	-	4	4	9	-	13
	50	**35**	**1**	**86**		**10**	**12**	**-**	**22**	**60**	**47**	**1**	**108**

RE = Récord de España / MME = Mejor Marca Española

RÉCORDS DE ESPAÑA Y MEJORES MARCAS DE ESPAÑA ABSOLUTOS

Hombres

RE	800m	1:42.04	Mohamed Attaoui Tijani	2001	Independiente	12.07.2024 Mónaco
RE	1.000m	2:15.03	Mohamed Attaoui Tijani	2001	Independiente	18.06.2024 Bilbao
RE	1000 m sh	2:17.51	Mariano García García	1997	New Balance Team	13.01.202 Antequera
RE	5 km	13:17	Thierry Ndikumwenayo Ndayikunda	1997	Facsa Playas de Castellón	27.04.2024 Herzogenaurach-
RE	10.000 m	26:49.49	Thierry Ndikumwenayo Ndayikunda	1997	Facsa Playas de Castellón	02.08.2024 París
RE	10 km	27:44	Abdessamad Oukhelfen Ben Haddou	1998	C.D. Nike Runnig	14.01.2024 Valencia
RE	Triple	17.96 (i4)	Jordan Alejandro Diaz Fortún	2001	F.C.Barcelona	11.06.2024 Roma
RE	Triple	18.18 (i5)	Jordan Alejandro Diaz Fortún	2001	F.C.Barcelona	11.06.2024 Roma
MME	500 m sh	1:01.56	Bernat Erta Majó	2001	New Balance Team	21.12.2024 Sabadell
MME	15 km	42:16	Thierry Ndikumwenayo Ndayikunda	1997	Facsa Playas de Castellón	27.04.2024 Herzogenaurach
MME	25 km	1:14:35 +	Ibrahim Chakir Elosri	1994	Independiente	01.12.2024 Valencia
MME	25 km	1:14:35 +	Carlos Mayo Nieto	1995	C.A. Adidas	01.12.2024 Valencia
MME	5.000 m marcha	18:22.02	Paul McGrath Benito	2002	Cornellà At.	25.05.2024 Barcelona

Mujeres

RE	1.000 m sh	2:37.57	Esther Guerrero Puigdevall	1990	New Balance Team	13.01.2024 Antequera (i)
RE	1.500 m	3:57.75	Marta Pérez Miguel	1993	C.A. Adidas	08.08.2024 París
RE	Milla sh	4:23.88	Marta Pérez Miguel	1993	C.A.Adidas	11.02.2024 Nueva York (i)
RE	2.000 m	5:32.89	Marta García Alonso	1998	Independiente	12.07.2024 Mónaco
RE	3.000m sh	8:38.34	Marta García Alonso	1998	Independiente	04.02.2024 Boston (i)
RE	5.000 m	14:44.04	Marta García Alonso	1998	Independiente	07.06.2024 Roma
RE	5.000m sh	14:46.sh	Marta García Alonso	1998	Independiente	27.01.2024 Boston (i)
RE	Medio maratón	1:08:47	Kaoutar Boulaid Boulahoula	1989	Bilbao Atletismo	27.10.2024 Valencia
RE	Pentatlón sh	4.728	María Vicente García	2001	C.D.Nike Running	28.01.2024 Aubiere (i)
			(8.24 - 1.76 - 13.84 - 6.65 - 2:15.50)			
RE	4x400 m	3:27.30	Selección Española			06.05.2024 Nassau
			(Carmen Avilés, Berta Segura, Eva Santidrián, Blanca Hervás)			
RE	4x400 m	3:25.25	Selección Española			11.06.2024 Roma
			(Carmen Avilés, Berta Segura, Eva Santidrián, Blanca Hervás)			
MME	300 m sh	37.02	Blanca Hervás Rodríguez	2002	Valencia Club Atletismo	29.12.2024 Madrid (i)
MME	2.000m sh	5:43.33+	Marta García Alonso	1998	Independiente	04.02.2024 Boston (i)
MME	400 m vallas sh	59.43	Nora Suárez Marco	1995	Trops Nerja Atletismo	28.01.2024 Antequera (i)
MME	2.000 m Obst.	6:06.21	Carolina Robles Campos	1991	Bilbao Atletismo	23.06.2024 Poznan
MME	15 km	48:56	Kaoutar Boulaid Boulahoula	1989	Bilbao Atletismo	27.10.2024 Valencia
MME	20 km	1:05:18	Kaoutar Boulaid Boulahoula	1989	Bilbao Atletismo	27.10.2024 Valencia
MME	25 km	1:123:22 +	Majida Maayouf Chajda	1989	Asics Running	01.12.2024 Valencia

RÉCORDS DE ESPAÑA y MEJORES MARCAS SUB23

Hombres

RE	60 m	6.59	Abel Alejandro Jordán Jun	2003	Facsa-Playas de Castellón	26.02.2024 Spokane (i)
RE	20 km marcha	1:17:55	Paul McGrath Benito	2007	Cornellà At.	25.02.2024 Zaragoza
MME	300 m sh	33.15	Adrià Alfonso Medero	2002	Facsa Playas de Castellón	01.12.2024 Sabadell
MME	600 m sh	1:18.13	David Cartiel Embid	2004	C.D.Nike Running	11.02.2024 Zaragoza
MME	5.000 m marcha	18:22.02	Paul McGrath Benito	2002	Cornellà At.	25.05.2024 Barcelona

Mujeres

RE	5.000 m	15:19.69	María Forero López	2003	Independiente	07.06.2024 Roma
RE	Disco	57.66	Nneka Naomey Ezenwa Campoy	2003	Trops Cueva de Nerja	25.05.2024 Castellón
RE	Disco	57.77	Inés López Arias	2003	Valencia Club Atletismo	23.06.2024 Guadalajara
MME	300 m sh	37.02	Blanca Hervás Rodríguez	2002	Valencia Club Atletismo	29.12.2024 Madrid
MME	500 m	1:12.66	Marta Mitjans Muñoz	2006	Facsa Playas de Castellón	27.04.2024 Gavà
MME	600 m	1:27.93	Lucía Pinacchio Fernández	2002	Independiente	18.06.2024 Bilbao

RÉCORDS DE ESPAÑA y MEJORES MARCAS SUB20

Hombres

RE	60 m	6.72	Pol Elvira Martín	2005	F.C.Barcelona	10.02.2024 Antequera

RE	60 m	6.68	Pol Elvira Martín	2005	F.C.Barcelona	17.02.2024	Ourense
RE	60 m	6.67	Carlos Dorado López	2006	Facsa-Playas de Castellón	09.03.2024	Salamanca
RE	60 m	6.66	Carlos Dorado López	2006	Facsa-Playas de Castellón	10.03.2024	Salamanca
RE	60 m	6.66	Pol Elvira Martín	2005	F.C.Barcelona	10.03.2024	Salamanca
RE	200 m	20.78	Daniel González Fernández	2005	A.D.Marathon	26.05.2024	Castellón
RE	Milla sh	4:04.81	Sergio del Barrio Artal	2005	Alcampo Scorpio-71	27.01.2024	Fayetteville
RE	Milla sh	4:02.84	Sergio del Barrio Artal	2005	Alcampo Scorpio-71	09.02.2024	Brighton
RE	2.000 m sh	5:19.63 +	Sergio del Barrio Artal	2005	Alcampo Scorpio-71	10.02.2020	Boston
RE	3.000 m sh	8:01.00	Sergio del Barrio Artal	2005	Alcampo Scorpio-71	10.02.2020	Boston
RE	60 m vallas	7.62	Daniel Castilla Miranda	2005	CA Fent Cami Mislata	09.03.2024	Salamanca
RE	400 m vallas	50.22	Joaquín Alonso Pasquini	2005	Super Amara BAT	30.08.2024	Lima
MME	110 m vallas (1,067)	13.70	Daniel Castilla Miranda	2005	C.A. Fent Camí Mislata	30.06.2024	La Nucía
MME	3.000m marcha	11:30.42	Daniel Monfort Moreno	2006	Facsa Playas de Castellón	21.12.2024	Castellón

Mujeres

RE	60 m vallas	8.24	Lerato Pagés Maboka	2005	Avinent Manresa	09.03.2024	Salamanca
RE	100 m vallas	13.15	Lerato Pagés Maboka	2005	Avinent Manresa	01.06.2024	Salamanca
MME	500 m	1:12.66	Marta Mitjans Muñoz	2006	Facsa Playas de Castellón	27.04.2024	Gavà

Mixto

MME	4 x 400 m	3:27.53	Selección Española			27.08.2024	Lima
	(Asabu Pines-2005, Natalia Rojas-2005, Biel Cirujeda-2006, Ana Gálvez-2006)						

RÉCORDS DE ESPAÑA y MEJORES MARCAS SUB18

Hombres

RE	60 m	6.75	Samuel Chuckweneka Rodríguez	2007	Val. Martín Berlanas	17.02.2024	Ourense
RE	60 m	6.73	Samuel Chuckweneka Rodríguez	2007	Val. Martín Berlanas	22.12.2024	Madrid
RE	800 m sh	1:51.19	Aarón Ceballos Mateu	2007	Atletismo Torrelavega	08.12.2024	San Sebastián
RE	110 m vallas (0,914m)	13.38	Anthony Yunier Pérez Valdés	2007	Facsa Playas de Castellón	07.07.2024	Málaga
RE	4x100 m	40.94	Selección Española			30.04.2024	Huelva
			(Iván García-2007, Jan López-2007, Hugo Fernández-2008, Samuel Chuckweneka Rodríguez-2007)				
MME	5 km	14:21	Bakr El Asri Mohsine	2007	CA Lloret-La Selva	31.12.2024	Barcelona
MME	Medley Relay	1:53.41	Selección Española			21.07.2024	Banská Bystrica
			(Izán García-2007, Hugo Fernández-2008, Alejandro Núñez-2007, Pablo Rojo-2007)				

Mujeres

RE	1.500 m	4:19.78	Claudia Gutiérrez Alonso	2007	At. San Sebastián	21.07.2024	Banská Bystrica
RE	Peso (3kg)	16.43	Andrea Njimi Tankeu Djeudji	2007	Piélagos	25.02.2024	Sabadell (i)
RE	Peso (3kg)	16.89	Andrea Njimi Tankeu Djeudji	2007	Atletismo Piélagos	18.07.2024	Banská Bystrica
RE	Disco	51.15	Andrea Njimi Tankeu Djeudji	2007	Atletismo Piélagos	13.01.2024	Santander
RE	Disco	51.85	Andrea Njimi Tankeu Djeudji	2007	Atletismo Piélagos	07.07.2024	Málaga
RE	4x100 m	45.91	Selección Española			30.04.2024	Huelva
			(Amelia Grace Weeks-2007, Sara Navarro-2007, Marina Delgado-2007, María Retana-2008)				
MME	Peso (4kg)	14.71	Andrea Njimi Tankeu Djeudji	2007	Atletismo Piélagos	25.05.2024	Castellón

RÉCORDS DE ESPAÑA y MEJORES MARCAS SUB16

Hombres

RE	300 m vallas	38.36	Tristán Luño Porroche	2009	Zaragoza Atletismo	18.05.2009	Zaragoza
RE	Peso (4kg)	20.30	Hugo Casañas Pedrares	2009	At Rias Baixas	03.02.2024	Vilanova de Cerveira
RE	Peso (4kg)	21.01	Hugo Casañas Pedrares	2009	At Rias Baixass	10.02.2024	Ourense (i)
RE	Peso (4kg)	21.30	Hugo Casañas Pedrares	2009	At Rias Baixas	20.07.2024	Lleida
RE	Peso (4kg)	21.59	Hugo Casañas Pedrares	2009	At Rias Baixas	28.12.2024	Pontevedra
RE	Disco (1kg)	69.46	Hugo Casañas Pedrares	2009	At Rias Baixas	26.06.2024	Pontevedra
RE	Disco (1kg)	70.17	Hugo Casañas Pedrares	2009	At Rias Baixas	16.11.2024	Vigo
RE	Disco (1kg)	70.26	Hugo Casañas Pedrares	2009	At Rias Baixas	27.12.2024	Pereiro de Aguiar
RE	5km marcha	21:34	Gabriel González Pérez	2009	Alcampo Scorpio 71	09.11.2024	Toledo
MME	Peso (5kg)	18.11 (i2)	Hugo Casañas Pedrares	2009	At Rias Baixas	23.06.2024	Leiria
MME	Peso (5kg)	18.42 (i5)	Hugo Casañas Pedrares	2009	At Rias Baixas	23.06.2024	Leiria
MME	Peso (5kg)	19.99 (i6)	Hugo Casañas Pedrares	2009	At Rias Baixas	23.06.2024	Leiria

MME	Disco (1,5kg)	52.30	Hugo Casañas Pedrares	2009	At Rias Baixas	25.02.2024 Vagos
MME	Disco (1,5kg)	52.95 (i1)	Hugo Casañas Pedrares	2009	At Rias Baixas	05.06.2024 Vilanova de Cerveira
MME	Disco (1,5kg)	54.55 (i4)	Hugo Casañas Pedrares	2009	At Rias Baixas	05.06.2024 Vilanova de Cerveira
MME	Disco (1,5kg)	55.83 (i6)	Hugo Casañas Pedrares	2009	At Rias Baixas	05.06.2024 Vilanova de Cerveira
MME	3.000 m marcha	12:30.2	Marc Suárez Piza	2009	C.A.Tarragona	26.05.2024 El Vendrell
MME	10km marcha	44:39	Gabriel González Pérez	2009	Alcampo Scorpio 71	15.12.2024 Getafe

Mujeres

RE	Pértiga	3.86	Alba Benito Gutiérrez	2009	C.A. Laietania	17.02.2024 Sabadell (i)
RE	Pértiga	3.95	Alba Benito Gutiérrez	2009	C.A. Laietania	17.02.2024 Sabadell (i)
RE	Triple	12.90	Gift Osarugwe Okunrobo	2009	Valdizarbe-GANA	15.06.20224 Pamplona
MME	Martillo (4kg)	51.03	Ainhoa Orozco Pedrosa	2009	CA Sant Andreu Barca	21.12.2024 Sabadell

RÉCORDS DE ESPAÑA y MEJORES MARCAS SUB14

Hombres

RE	1.000 m sh	2:37.68	Marcel Samsó Ruiz	2011	CA Granollers	21.12.2024 Sabadell
RE	60m vallas (0,84m)	8.73	Iago Gómez Martínez	2011	S.G.Pontevedra	09.03.2024 Ourense (i)
RE	2.000m marcha	9:01.02	Marcos Ruiz Pérez	2011	At. Málaga	25.05.2024 Estepona
MME	600m	1:26.72	Marcel Samsó Ruiz	2011	CA Granollers	09.11.2024 Vilanova i la Geltrú

Mujeres

RE	60 m	7.79	Alba Martínez Micó	2011	CA Elche Decatlon	09.03.2024 Valencia
RE	500 m sh	1:17.78	Carlota Gasión Lázaro	2011	Tragamillas Alcañiz	07.12.2024 Sabadell
RE	2.000m	6:23.55	Carlota Gasión Lázaro	2011	EA Tragamillas Alcañiz	02.03.2024 Zaragoza (i)
RE	2.000 m sh	6:23.55	Carlota Gasión Lázaro	2011	Tragamillas Alcañiz	02.03.2024 Zaragoza
RE	3.000m	10:02.31	Carlota Gasión Lázaro	2011	Tragamillas Alcañiz	21.12.2024 Sabadell (i)
RE	3.000 m sh	10:02.31	Carlota Gasión Lázaro	2011	Tragamillas Alcañiz	21.12.2024 Sabadell
RE	Triple	11.50	Maram Samb Diouf	2011	Valencia Club Atletismo	09.03.2024 Valencia (i)
RE	Triple	11.56	Maram Samb Diouf	2011	Valencia Club Atletismo	02.06.2024 Valencia
RE	Triple	11.70	Maram Samb Diouf	2011	Valencia Club Atletismo	21.12.2024 Valencia (i)



RÉCORDS DE ESPAÑA ABSOLUTOS

HOMBRES

100	10.06		Bruno Hortelano Roig	1991	Playas de Castellón	23.06.2016	Madrid
50 m	5.67+		Venancio José Murcia	1976	Valencia Terra i Mar	14.03.2001	Madrid (i)
60 m ST	6.52		Yunier Pérez Romero	1985	Playas de Castellón	06.02.2018	Düsseldorf (i)
100 m	10.06	1,0	Bruno Hortelano Roig	1991	Playas de Castellón	23.06.2016	Madrid
200 m	20.04	0,8	Bruno Hortelano Roig	1991	C.D.Nike Running	22.07.2018	Getafe
200 m ST	20.68		Óscar Husillos Domingo	1993	F.C.Barcelona	17.02.2018	Valencia (i)
400 m	44.69		Bruno Hortelano Roig	1991	C.D.Nike Running	22.06.2018	Madrid
400 m ST	45.58		Óscar Husillos Domingo	1993	C.A.Adidas	19.02.2023	Madrid (i)
800 m	1:42.04		Mohamed Attaoui Tijani	2001	Independiente	12.07.2024	Mónaco
800 m ST	1:45.12		Mariano García García	1997	New Balance Team	06.02.2022	Nueva York (i)
1.000 m	2:15.03		Mohamed Attaoui Tijani	2001	Independiente	18.06.2024	Bilbao
1.000 m ST	2:17.51		Mariano García García	1997	New Balance Team	13.01.2024	Antequera (i)
1.500 m	3:28.76		Mohamed Katir El Haouzi	1998	Playas de Castellón	09.07.2021	Mónaco
1.500 m ST	3:33.28		Adel Mechaal Mechaal	1990	New Balance Team	25.02.2023	Birmingham (i)
Milla	3:47.69		Mario García Romo	1999	Independiente	16.09.2023	Eugene
Milla ST	3:51.79		Mario García Romo	1999	Independiente	11.02.2023	Nueva York (i)
Milla en rutaSe establecerá como récord de España la marca que mejore 3:54.00 (desde 1.1.2023)							
2.000 m	4:49.85		Mario García Romo	1999	Independiente	08.09.2023	Bruselas
2.000 m ST	4:52.90		Sergio Sánchez Martínez	1982	F.C. Barcelona	23.01.2010	Oviedo
3.000 m	7:24.68		Mohamed Katir El Haouzi	1998	Club Asics Running	15.02.2023	Liévin (i)
3.000 m ST	7:24.68		Mohamed Katir El Haouzi	1998	Club Asics Running	15.02.2023	Liévin (i)
5.000 m	12:45.01		Mohamed Katir El Haouzi	1998	Asics Running	21.07.2023	Mónaco
5.000 m ST	13:11:39		Alberto García Fernández	1971	C.A. Adidas	09.02.2003	Gante (i)
10.000 m	26:49.49		Thierry Ndikumwenayo Ndayikunda	1997	Facsa Playas de Castellón	02.08.2024	París
1 hora	20.593m		Daniel Mateo Angulo	1989	C.D. Nike Running	20.04.2021	La Nucía
5 km ruta	13:17		Thierry Ndikumwenayo Ndayikunda	1997	Facsa Playas de Castellón	27.04.2024	Herzogenaurach
10 km ruta	27:44		Abdessamad Oukhelfen Ben Haddou	1998	C.D.Nike Running	14.01.2024	Valencia
Medio maratón	59:39		Carlos Mayo Nieto	1995	C.A.Adidas	22.10.2023	Valencia
Maratón	2:05:48		Tariku Novales Quinteiro	1998	C.A. Adidas	03.12.2023	Valencia
50 km ruta	2:47:42		Iraitz Arrospide Garro	1988	Real Sociedad	01.09.2019	Brasov
100 km ruta	6:23:44		José María González Muñoz	1965	Bikila Valencia	16.06.2006	Tourhout
50 m vallas	6.48		Javier Moracho Torrente	1957	At. Monzón	22.02.1981	Grenoble (i)
60 m vallas	7.48		Orlando Ortega Alejo	1991	CA Vall Albaida	10.02.2017	Torun (i)
60 m vallas	7.48		Enrique Llopis Domenech	2000	Playas de Castellón	19.02.2023	Madrid (i)
110 vallas	13.04	0,0	Orlando Ortega Alejo	1991	CA Vall Albaida	15.07.2016	Mónaco
300 vallas	35.59		Mark Ujakpor Sanchez	1987	Track Cross Road Team	26.05.2016	Fuenlabrada
400 vallas	48.87		Sergio Fernández Roda	1993	Grupoempleo Pamplona At	16.08.2016	Rio de Janeiro
3.000 m Obstáculos	8:05.69		Fernando Carro Morillo	1992	CD Nike Running	12.07.2019	Mónaco
Altura	2.34		Arturo Ortiz Santos	1966	Larios-A.A.M.	22.06.1991	Barcelona
Pértiga	5.81		Montxu Miranda Díez	1976	Airtel A.A.M.	02.09.2000	Barcelona
Longitud	8.56		Yago Lamela Tobio	1977	C.A.Chapín Jerez	07.03.1999	Maebashi (i)
Triple	18.18	-0,3	Jordan Alejandro Diaz Fortún	2001	F.C.Barcelona	11.06.2024	Roma
Peso	21.47		Manuel Martínez Gutiérrez	1974	León C.A.	10.07.2002	Salamanca
Disco	69.50		Mario Pestano García	1978	TenerifeCajacanarias	27.07.2008	Santa Cruz de Tenerife
Martillo	79.38		Javier Cienfuegos Pinilla	1990	Playas de Castellón	06.09.2019	Andújar
Jabalina	84.80		Odei Jainaga Larrea	1997	Real Sociedad	29.05.2021	Chorzow
Heptatlón ST	6.249		Jorge Ureña Andreu	1993	Playas de Castellón	29.01.2017	Praga (i)
			(6.91 - 7.62 - 13.96 - 2.04 - 7.85 - 5.00 - 2:40.06)				

Decatlón	8.526	Francisco Javier Benet Martín	1968	Adidas R.T.	17.05.1998	Alhama de Murcia
		(10.72/+2,9 - 7.45/-1,2 - 14.57 - 1.92 - 48.10 / 13.83/+1,8 - 46.12 - 5.00 - 65.37 - 4:26.81)				
3.000 Marcha ST	11:06.57+	Diego García Carrera	1996	A.D.Marathon	25.02.2018	Glasgow (i)
10.000m marcha	37:53.09	Fco. Javier Fernández Peláez	1977	Agrupaejido	27.07.2008	Santa Cruz de Tenerife
20 km marcha	1:17:22	Fco. Javier Fernández Peláez	1977	Beep Trot. Guadix	28.04.2002	Turku
20.000 m marcha	1:22:31.8	Juan Manuel Molina Morote	1979	Athleo Cofrucieza	04.09.2001	Brisbane
30.000 m marcha	2:07:59.8	José Marín Sospedra	1950	C.N.Barcelona	08.04.1979	Barcelona
35.000 m marcha	2:38:12.0 +	Jorge Llopart Ribas	1952	La Seda	28.05.1981	Bergen
35 km marcha	2:24:30	Álvaro Martín Uriol	1994	CAPEX	23.08.2023	Budapest
50 km marcha	3:38:43	Valentí Massana Gracia	1970	C.N.Barcelona	20.03.1994	Ourense
50.000 m marcha	3:51:54.5	José Marín Sospedra	1950	C.N. Barcelona	07.04.1990	Manresa
4 x100 m	38.46	Selección Española			18.08.2013	Moscú
		(Eduard Viles, Sergio Ruiz, Bruno Hortelano, Ángel David Rodríguez)				
4 x 200 m	1:23.69	Selección Española			28.06.1986	Madrid
		(Juan José Prado, Isidoro Hornillos, Javier Arques, Antonio Sánchez)				
4 x 200 m ST	1:25.56	Selección Española	10.02.1990		París (i)	
		(Sergio López, Ángel Heras, Amalio Capellán, José Antonio Gay)				
4 x 400 m	3:00.54	Selección Española			20.08.2022	Múnich
		(Iñaki Cañal, Lucas Búa, Óscar Husillos, Samuel García)				
4 x 400 m ST	3:06.32	Selección Española	03.03.2019		Glasgow (i)	
		(Óscar Husillos, Manuel Guijarro, Lucas Búa, Bernat Erta)				
4 x 400 Mixto	3:13.29	Selección Española			30.07.2021	Tokio
		(Samuel García, Laura Bueno, Aauri Lorena Bokesa, Bernat Erta)				
4 x 400 m Mixto ST	3:18.90	Selección Española			05.02.2022	Glagow (i)
		(Iñaki Cañal, Aauri Lorena Bokesa, Sara Gallego, Bernat Erta)				
4 x 800 m	7:16.99	Combinado Español			25.08.2006	Bruselas
		(Miguel Quesada, José Manuel Cerezo, Juan de Dios Jurado, Eugenio Barrios)				
4 x 1.500 m	14:46.16	Larios-A.A.M.			05.09.1997	Madrid
		(Anacleto Jiménez, Manuel Pancorbo, Alberto García, Isaac Viciosa)				

** Pendiente de ratificación*

Mejores Marcas de España

50 m	15.42	1,7	Bruno Hortelano Roig	1991	CD Nike Running	10.08.2020	Andorra la Vella
300 m	32.39		Óscar Husillos Domingo	1993	F.C.Barcelona	20.01.2018	Salamanca (i)
300 m ST	32.39		Óscar Husillos Domingo	1993	F.C.Barcelona	20.01.2018	Salamanca (i)
500 m	1:00.82		Pablo Sánchez-Valladares García	1997	F.C.Barcelona	22.09.2020	Barcelona
500 m ST	1:01.56		Bernat Erta Majó	2001	New Balance Team	21.12.2024	Sabadell (i)
600 m	1:14.79		Antonio Manuel Reina Ballesteros	1981	C.D. Nike Running	28.07.2012	Ávila
600 m ST	1:16.23		Antonio Manuel Reina Ballesteros	1981	C.D. Nike Running	03.03.2012	Valencia (i)
2 millas	8:32.45		Manuel Pancorbo Chica	1966	Larios-A.A.M.	04.03.1992	San Sebastián (i)
2 millas ST	8:32.45		Manuel Pancorbo Chica	1966	Larios-A.A.M.	04.03.1992	San Sebastián (i)
15000 m	43:36.9 +		Daniel Mateo Angulo	1989	C.D. Nike Running	20.04.2021	La Nucía
15 km ruta	42:16 +		Thierry Ndikumwenayo Ndayikunda	1997	Facsa Playas de Castellón	27.10.2024	Valencia
10 millas ruta	46:44		Ayad Lamdassem El Mouhcine	1981	NAtletismo Bikila	28.10.2012	Portsmouth
20 km ruta	56:32 +		Carlos Mayo Nieto	1995	C.A.Adidas	22.10.2023	Valencia
20000 m	58.17.3 +		Daniel Mateo Angulo	1989	C.D. Nike Running	20.04.2021	La Nucía
25 km ruta	1:14:37 +		Hamid Ben Daoub Ben Akki	1996	Apol-Ana	05.05.2019	Praga
25.000 m	1:19:56.8		Carlos Pérez Alonso	1935	Real Club Celta	02.09.1969	La Coruña
30 km ruta	1:29:28 +		Fabián Roncero Domínguez	1970	Nike Internacional	19.04.1998	Rotterdam
30.000 m	1:36:07.8		Carlos Pérez Alonso	1966	Real Club Celta	02.09.1969	La Coruña
100 km pista	7:01:48		Víctor González Rodríguez	1946	Master Sport	22.12.1991	Oviedo
24 horas pista	274.332 km		Iván Penalba López	1991	C.D. Metaesport	15.12.2019	Taipei
24 horas Ruta	282.061 km		Francisco Mariano Martínez Morales	1978	C. Rajaos Runners	02.12.2023	Taipei

55 m vallas	7.22	Javier Moracho Torrente	1957	At.Monzón	13.02.1982	Moscú (USA) (i)
200 m vallas	22.96	Carlos Sala Molera	1960	Larios-A.A.M.	09.09.1987	Santander
2.000 m Obstáculos	5:16.92	Victor Ruiz Orden	1993	Playas de Castellón	14.06.2023	Castellón
2.000 m Obstáculos ST	5:28.77	Víctor Ruiz Orden	1993	Playas de Castellón	12.01.2020	Madrid (i)
Martillo pesado	23.16	Javier Cienfuegos Pinilla	1990	Playas de Castellón	02.09.2020	Montijo
Jabalina antigua	81.80	Fernando Tallón López	1946	F.C. Barcelona	07.11.1975	Madrid
1 Milla marcha	5:36.27	Diego García Carrera	1996	A.D.Marathon	09.07.2017	Londres
3.000 m marcha	11:00.50+	Fco. Javier Fernández Peláez	1977	Agrupaejido	08.06.2007	Villeneuve d'Ascq
5.000 m marcha	18:22.02	Paul McGrath Benito	2002	Cornellà At.	25.05.2024	Barcelona
5 km marcha	19:16	Fco. Javier Fernández Peláez	1977	BEEP Guadix	08.02.2006	Granada
10 km marcha	37:52	Fco. Javier Fernández Peláez	1977	BEEP Guadix	08.06.2002	Cracovia
30 km marcha	2:04:30+	Álvaro Martín Uriol	1994	CAPEX	21.05.2023	Podebrady
1 hora marcha	14.842 m	Daniel Plaza Montero	1966	G.C.R. La Seda	31.03.1990	El Prat de Llobregat
2 horas marcha	28.165 m	José Marín Sospedra	1950	C.N.Barcelona	08.04.1979	Barcelona
Octatlón ST	6.252	Antonio Peñalver Asensio	1968	Alfil-Alhama	21.02.1988	Valencia (i)
		(7.08 - 15,05 - 1,94 - 50.82 - 6,88 - 8.50 - 4,10 - 2:47.80)				
4 x 100 m Clubes	39.13 A	F.C.Barcelona			15.06.2019	Soria
		(Joan Martínez, Ángel David Rodríguez, Pol Retamal, Alex Leonardo Quiñonez/ECU)				
4 x 100 m mixto	41.97	Fed. Castilla La Mancha			02.07.2022	Granollers
		(José González, Alberto Calero, Paula Sevilla, Sonia Molina-Prados)				
4 x 100 m Mixto Clubes	42.28	F.C.Barcelona			03.08.2019	Barcelona
		(Angel David Rodríguez,Pol Retamal,Carmen Sánchez, Jaël-Sakura Bestué)				
4 x 200 m Clubes ST	1:25.64	F.C.Barcelona			28.01.2017	Madrid (i)
		(Óscar Husillos, Adrián Pérez, Guilermo Rojo, Lucas Búa)				
		(Manuel Moreno, Ángel Heras, Antonio Sánchez, Cayetano Cornet)				
4 x 400 m Clubes	3:04.21	LLarios-Agrupación Atlética Moratalaz			03.06.1990	Jerez de la Frontera
		(Innocent Egbunike NGR, Manuel Moreno, Antonio Sánchez, Cayetano Cornet)				
2 x 1.500 m Mixto	8:36.25	F.C. Barcelona			03.08.2019	Barcelona
		(Alberto Imedio, Julia de la Piedra)				
2 x 1.500 m Mixto clubes	8:18.45	Playas de Castellón			03.08.2019	Barcelona
		(Eric Nzikwinkunda/BDI, Miriam Costa)				
3 x 1.000 m	7:23.6	Selección Española			10.03.1968	Madrid (i)
		(Alberto Esteban, Enrique Bondía, Virgilio González Barbeito)				
4 x 200-400-600-800 m	4:13.94	Selección Española			11.02.1997	Génova (i)
		(Venancio José, Jon Lopetegui, David López, José Manuel Cerezo)				
4 x 800-600-400-200 m	4:23.37	Selección Española			16.02.2008	Moscú (i)
		(Salvador Crespo, Daniel Ruiz, Luis Alberto Marco, Mark Ujakpor)				

Mejores Marcas absolutas realizadas en pruebas que componen el Heptatlón (dentro de una combinada)

100m	10.47	-1,9	Carlos	Berlanga	Pamplona	05/08/2001
Longitud	7.73	0,2	Francisco José	Caro	Baza	09/06/2001
Peso	17.32		Antonio	Peñalver	Alhama de Murcia	01/06/1991
Altura	2.18		Gustavo Adolfo	Becker	Barcelona	22/09/1984
400m	47.06		Álvaro	Burrell	Alhama de Murcia	23/05/1992
110m vallas	13.83	1,8	Francisco Javier	Benet	Alhama de Murcia	17/05/1998
Disco	50.66		Antonio	Peñalver	Tokio	30/08/1991
Pértiga	5.40		Pau Gaspar	Tonnesen	Götzis	28/05/2017
	5.40		Pau Gaspar	Tonnesen	Londres	12/08/2017
Jabalina	65.37		Francisco Javier	Benet	Alhama de Murcia	17/05/1998
1.500m	4:02.3 m		Alez	Quer	Barcelona	16/10/1983

Mejores Marcas absolutas realizadas en pruebas que componen el Heptatlón ST (dentro de una combinada)

60m	6.81	Eusebio	Cáceres	28/12/2013	Valencia
Longitud	7.96	Eusebio	Cáceres	06/03/2010	San Sebastián
Peso	16.84	Antonio	Peñalver	28/01/1995	Zaragoza
Altura	2.16	Xavier	Brunet	26/01/2002	Zaragoza
60m vallas	7.78	Jorge	Ureña	05/03/2017	Belgrado
Pértiga	5.30	Montxu	Miranda	29/12/1996	San Sebastián
	5.30	Pau Gaspar	Tonnesen	30/01/2016	Seattle
	5.30	Pau Gaspar	Tonnesen	12/03/2016	Birmingham
1.000m	2:32.65	Álvaro	Contreras	14/01/2007	Valencia

[compilado por Enrique Tre]

MUJERES

50 m	6.28+		Sandra Myers Brown	1961	Mill.Int.Adidas	09.02.1995	Madrid (i)
60 m	7.16		María Isabel Pérez Rodríguez	1993	Valencia Club Atletismo	26.02.2022	Ourense (i)
100 m	11.06	1,7	Sandra Myers Brown	1961	Kelme	23.07.1991	Vigo
200 m	22.38	0,3	Sandra Myers Brown	1961	Kelme	30.08.1990	Split
200 m ST	22.81		Sandra Myers Brown	1961	Kelme	15.03.1991	San Sebastián (i)
400 m	49.67		Sandra Myers Brown	1961	Kelme	06.07.1991	Oslo
400 m ST	50.99		Sandra Myers Brown	1961	Kelme	10.03.1991	Sevilla (i)
800 m	1:57.45		Maite Zúñiga Domínguez	1964	Hérc. Hispano	01.06.1988	Sevilla
800 m ST	1:59.52		María Teresa Martínez Jiménez	1976	C.A. Adidas	08.02.2004	Gante (i)
1.000 m	2:33.06		Mayte Martínez Jiménez	1976	C.A. Adidas	13.09.2007	Huelva
1.000 m ST	2:37.57		Esther Guerrero Puigdevall	1990	New Balance Team	13.01.2024	Antequera (i)
1.500 m	3:57.75		Marta Pérez Miguel	1993	C.A. Adidas	08.08.2024	París
1.500 m ST	4:01.77		Nuria Fernández Domínguez	1976	Nike Running	14.02.2009	Valencia (i)
Milla	4:21.13		Nuria Fernández Domínguez	1976	Nike Running	07.09.2008	Rieti
Milla ST	4:23.88		Marta Pérez Miguel	1993	C.A.Adidas	11.02.2024	Nueva York (i)
Milla en ruta			Se establecerá como récord de España la marca que mejore 4:29.00 (desde 1.1.2023)				
2.000 m	5:32.89		Marta García Alonso	1998	Independiente	12.07.2024	Mónaco
2.000 m ST	5:49.55		Marta Domínguez Azpeleta	1975	Nike	08.03.1998	Sindelfingen (i)
3.000 m	8:28.80		Marta Domínguez Azpeleta	1975	Nike Internacional	11.08.2000	Zürich
3.000 m ST	8:38.34		Marta García Alonso	1998	Independiente	04.02.2024	Boston (i)
5.000 m	14:44.04		Marta García Alonso	1998	Independiente	07.06.2024	Roma
5.000 m ST	14:46.37		Marta García Alonso	1998	Independiente	27.01.2024	Boston (i)
10.000 m	30:51.69		Marta Domínguez Azpeleta	1975	Nike Running	07.08.2006	Göteborg
5 km ruta	15:11		Marta Domínguez Azpeleta	1975	Nike-Bowerman	01.09.2002	Londes
10 km ruta	31:23		Paula Herrero Aguirre	1996	C.D. Atletaria	11.03.2023	Laredo
10 km ruta (sólo mujeres)	32:26		Alessandra Aguilar Morán	1978	F.C.Barcelona	20.05.2007	Manchester
Medio Maratón	1:08.47		Kaoutar Boulaid Boulahoula	1989	Bilbao Atletismo	27.10.2024	Valencia
M.Maratón (sólo mujeres)	1:10:06		Rocío Rios Pérez	1969	Adidas	04.10.1997	Kosice
Maratón	2:21:27		Majida Maayouf Chajda	1989	Asics Running	03.12.2023	Valencia
Maratón (sólo mujeres)	2:27:53		Mónica Pont Chafer	1969	Caixaontinyent C.A.V.A.	28.01.1996	Osaka
50 km ruta	3:15:09		Alicia Pérez Félez	1990	BATHCO Running Team	01.09.2019	Brasov
100 km ruta	7:52.21		Mireia Sosa Pérez	1980	Atletisme Els Sitges	01.04.2023	Burjassot
50 m vallas	6.75+		Josephine Onyia Nnkiruka	1986	Valencia Terra i Mar	21.02.2008	Estocolmo (i)
60 m vallas	7.83		Glory Alozie Oluchi	1977	Valencia Terra i Mar	15.03.2003	Birmingham (i)
100 m vallas	12.50	0,8	Josephine Onyia Nnkiruka	1986	Valencia Terra i Mar	01.06.2008	Berlín
300 m vallas	40.18		Sara Gallego Sotelo	2000	L'Hospitalet At.	22.09.2020	Barcelona
400 m vallas	54.34		Sara Gallego Sotelo	2000	C.D.Nike Running	25.06.2022	Nerja
3.000 m Obstáculos	9:09.39		Marta Domínguez Azpeleta	1975	Nike Running	25.07.2009	Barcelona

Altura	2.02		Ruth Beitia Vila	1979	Valencia Terra i Mar	04.08.2007	San Sebastián
Pértiga	4.56		Naroa Agirre Kamio	1979	At. San Sebastián	17.02.2007	Sevilla (i)
Longitud	7.06	-0,1	Niurka Montalvo Amaro	1968	Valencia Terra i Mar	23.08.1999	Sevilla
Triple	14.87	0,5	Ana Peleteiro Brión	1995	C.A.Adidas	01.08.2021	Tokio
Peso	18.80		María Belén Toimil Fernández	1994	Playas de Castellón	29.06.2021	Castellón
Disco	61.89		Sabina Asenjo Alvarez	1986	F.C. Barcelona	25.06.2016	Bilbao
Martillo	72.00		Laura Redondo Mora	1988	F.C. Barcelona	18.06.2022	Madrid
Jabalina	64.07		Mercedes Chilla López	1980	Valencia Terra i Mar	12.06.2010	Valencia
Pentatlón ST	4.728		María Vicente García	2001	C.D.Running	28.01.2024	Aubière (i)
			(8.24 - 1.76 - 13.84 - 6.65 - 2:15.50)				
Heptatlón	6.304		María Vicente García	2001	C.D.Nike Running	25.04.2021	Lana
			(13.62/-1,1 - 1.77 - 12.77 - 24.02/-0,4 - 6.41/+1,3 - 47.83 - 2:18.60)				
Decatlón	6.614		María Peinado Bravo	1977	Valencia Terra i Mar	23.10.2005	Castellón
			(13.29/0,0 - 30.93 -3.00 - 31.13 - 1:00.67 / 14.53/+0,3 - 5.62/+2,3 - 11.76 - 1.63 - 5:32.61)				
10.000 m marcha	42:14.12		Raquel González Campos	1989	F.C.Barcelona	23.07.2016	Gijón
10 km marcha	42:29+		María Pérez García	1996	Valencia Club Atletismo	26.03.2023	Córdoba
20 km marcha	1:25:30		María Pérez García	1996	Valencia Club Atletismo	26.03.2023	Córdoba
20.000 m marcha	1:32:22.4		Eva Pérez Trujillo	1975	Puma Chapín Jerez-2002	06.09.2001	Brisbane
35 km marcha	2:37:15		María Pérez García	1996	Valencia Club Atletismo	21.05.2023	Podebrady
50 km marcha	4:05:46		Julia Takacs Nyerges	1989	Playas de Castellón	19.05.2019	Alytus
4 x 100 m	42.58		Selección Española			23.07.2022	Eugene
			(Sonia Molina Prados, Jaël-Sakura Bestué, Paula Sevilla, María Isabel Pérez)				
4 x 200 m	1:35.18		Selección Española			28.06.1986	Madrid
			(Mercedes Cano, Teresa Hortelano, Cristina Pérez, Blanca Lacambra)				
4 x 200 m ST	1:35.50		Selección Española			10.02.1990	París (i)
			(Cristina Castro, Sandra Myers,Gregoria Ferrer, Blanca Lacambra)				
			(Carmen Avilés, Berta Segura, Eva Santidrián, Blanca Hervás)				
4 x 400 m	3:25.25		Selección Española			11.06.2024	Roma
			(Carmen Avilés, Berta Segura, Eva Santidrián, Blanca Hervás)				
4 x 400 m ST	3:31.86		Selección Española			10.03.1991	Sevilla (i)
			(Sandra Myers, María Julia Merino, Gregoria Ferrer, Esther Lahoz)				
4 x 400 m Mixto	3:13.29		Selección Española			30.07.2021	Tokio
			(Samuel García, Laura Bueno, Aauri Lorena Bokesa, Bernat Erta)				
4 x 800 m	8:50.0		Federación Catalana			20.06.1990	Manresa
			(María Carmen Romero, Carmen Bes, Marta Bosch, Carmen Rovira)				
4 x 1.500 m	18:43.44		Mislata-Playas de Castellón			05.06.1999	Castellón
			(Laura Pico, Inmaculada Francisco, Dolores Peñarrocha, Noemí Bachero)				

Mejores Marcas de España

150 m	17.55	-0,6	Estela Garcia Villalta	1989	Valencia Club Atletismo	17.04.2016	San Cugat del Vallés
300 m	36.92		Paula Sevilla López-Vieja	1997	Playas de Castellón	20.05.2023	Fuenlabrada
300 m ST	37.02		Blanca Hervás Rodríguez	2002	Valencia Club Atletismo	29.12.2024	Madrid (i)
500 m	1:10.63		Laura Bueno Fernández	1993	Valencia Sports	29.04.2017	Granada
500 m ST	1:11.33		Laura Bueno Fernández	1993	Valencia Esports	29.12.2018	Antequera (i)
600 m	1:26.21		Laura Bueno Fernández	1993	Valencia Sports	11.07.2018	Barcelona
600 yardas ST	1:27.89		Laia González Call	1988	Simply-Scorpio'71	03.02.2017	Warrensburg (i)
600 m ST	1:28.14		Laura Bueno Fernández	1993	Valencia Esports	12.01.2019	Antequera (i)
2.000 m ST	5:43.33+		Marta García Alonso	1998	Independiente	04.02.2024	Boston (i)
10 km ruta (mixto)	31:23:00		Paula Herrero Aguirre	1996	C.D. Atletaria	11.03.2023	Laredo
15 km ruta	48:56+		Kaoutar Boulaid Boulahoula	1989	Bilbao Atletismo	27.10.2024	Valencia
1 hora pista	17.546m		Marta Galimany Guasch	1985	F.C.Barcelona	04.09.2020	Bruselas
20 km ruta	1h05:18 +		Kaoutar Boulaid Boulahoula	1989	Bilbao Atletismo	27.10.2024	Valencia
10 millas	53:57:00		Alessandra Aguilar Morán	1978	C. Dental Seoane Pampín	28.10.2008	Portsmouth

20.000	1h27:49.0	María Antonia Griñó Campany	1945	J.A.Sabadell	08.12.1978	Mataró
25 km ruta	1:23:42 +	Majida Maayouf Chajda	1989	Asics Running	03.12.2023	Valencia
30 km ruta	1:40:26 +	Majida Maayouf Chajda	1989	Asics Running	03.12.2023	Valencia
24 horas pista	217.811 km	Eva María Esnaola Agesta	1960	C.D. Hernani	18.12.2016	Barcelona
24 horas Ruta	240.899 km	Carmen María Pérez Jiménez	1982	Marathon Crevillente	02.12.2023	Taipei
55 m vallas ST	7.97	Beatriz Induráin Blasco	1992	C.A.Laietània	20.02.2015	Berea, USA (i)
200 m vallas	27.2	María José Martínez Guerrero	1956	Vallehermoso	04.10.1980	Madrid
	27.82	Paulette Natacha Fernández Ngo	1994	Ría Ferrol-C.Arenal	18.12.2021	Salamanca (i)
2.000 m Obstáculos	6:06.21	Carolina Robles Campos	1991	Bilbao Atletismo	23.06.2024	Poznan
2.000 m Obstáculos ST	6:51.98	Carmen Riaño Aransay	2001	Grupompleo Pamplona At.	26.02.2019	Minsk (i)
Martillo pesado	18.09	Raquel Ruth Sola Barleycorn	1985	Independiente	27.01.2007	Seattle (i)
Hexatlón ST	4.900 (4.570)	Ana Pérez Carnicero	1958	At. Valladolid-Senovilla	08.02.1986	Madrid (i)
		(9.07 - 1.67 - 10.02 - 8.06 - 5.67 - 1:35.04)				
2.000 m marcha ST	8:44.92	María Vasco Gallardo	1975	C.N. Barcelona	03.03.1991	Zaragoza (i)
3.000 m marcha	12:00.87	María Pérez García	1996	Valencia Esports	08.06.2018	Huelva
5.000m marcha	20:28.17	María Pérez García	1996	Valencia Club Atletismo	30.04.2022	Andújar
5 km marcha	21:04	María Vasco Gallardo	1975	F.C. Barcelona	06.03.2005	Barcelona
30 km marcha	2h15:22+	María Pérez García	1996	Valencia Club Atletismo	21.05.2023	Podebrady
4 x 100 m Clubes	43.71	F.C.Barcelona			11.06.2022	La Nucía
		(Alba Borrero, Jaël Sakura Bestué, Eva Santidrián,Cristina Lara)				
4 x 100 m mixto	41.97	Fed. Castilla La Mancha			02.07.2022	Granollers
		(José González, Alberto Calero, Paula Sevilla, Sonia Molina-Prados)				
4 x 200 m Clubes ST	1:36.17	Playas de Castellón			28.01.2017	Madrid (i)
		(Paula Sevilla, Paloma Díez, Lara Gómez, Andrea Verdú)				
4 x 100 m Clubes mixto	42.28	F.C.Barcelona			03.08.2019	Barcelona
		(Angel David Rodríguez, Pol Retamal, Carmen Sánchez, Jaël-Sakura Bestué)				
4 x 400 m Clubes	3:33.15	Valencia Terra i Mar			11.06.2022	La Nucía
		(Daniela Fra, Fiordaliza Cofil-DOM, Blanca Hervás, Modesta Juste Morauskaité-LTU)				
2 x 1.500 m Mixto	8:36.25	F.C. Barcelona			03.08.2019	Barcelona
		(Alberto Imedio, Julia de la Piedra)				
2 x 1.500 m Clubes mixto	8:18.45	Playas de Castellón			03.08.2019	Barcelona
		(Eric Nzikwinkunda/BDI, Miriam Costa)				
4 x 400 m Clubes ST	3:38.48	F.C.Barcelona			12.02.2022	Madrid (i)
		(Eva Santidrián, Geena Stephens, Laura Hernández, Aauri LorenaBokesa)				
4 x 800-600-400-200 m ST	4:52.85	Selección Española			14.02.2004	Leipzig (i)
		(Esther Desviat, Marlén Estévez, Elena Córcoles, Cristina Sanz)				
2 x 2 x 200 m ST	1:41.50	Selección Española			05.02.2022	Glasgow (i)
		(Andrea Jiménez, Manuel Guijarro)				
4 x 200 m ST	1:33.10	Selección Española Sub20			25.02.2018	Minsk (i)
		(Jaël Bestué, Eva Santidrián, Luis Salort, Alfredo Jiménez)				
4 x 400 m ST	3:18.90	Selección Española			05.02.2022	Glasgow (i)
		(Iñaki Cañal, Aauri Lorena Bokesa, Sara Gallego, Bernat Erta)				
4 x 400 m clubes ST	3:25.20	F.C.Barcelona			21.01.2023	Valencia (i)
		(Manuel Guijarro,Geena Stephens, laura Hernández, Lucas Búa)				
4 x 800-600-400-200m ST (M-F-M-F)	4:38.37	F.C.Barcelona			12.01.2020	Madrid (i)
		(Eduardo Romero, Lucía Pinacchio, Guillermo Rojo, Jaél-Sakura Bestué)				
4 x 800-600-400-200 m ST (F-M-F-M)	4:38.46	Selección Española			05.02.2022	Glasgow (i)
		(Lorena Martín, Álvaro de Arriba, Laura Bueno, Sergio Juárez)				
4 x 1000-800-600-400 m ST (M-F-M-F)	6:54.26	Playas de Castellón		15.01.2022	Valencia (i)	
		(Mohamed Reda Sebie, Lorena Martín, Ángel Álvarez, Andrea Jiménez)				

Mejores Marcas absolutas realizadas en pruebas que componen el Heptatlón (dentro de una combinada)

100m vallas	13.42	1,5	Raquel	Fraguas	Pamplona	04/08/2001
100m vallas	13.42	1,9	Sofía	Cosculluela	Arona	12/05/2024
Altura	1.82		Inma	Clopés	Alhama de Murcia	04/05/1996
Peso	14.12		Inma	Clopés	Alhama de Murcia	31/05/1997
200m	23.76	-0,0	María	Vicente	Borås	18/07/2019
Longitud	6.46	1,6	Sofía	Cosculluela	Arona	18/06/2023
Jabalina	49.11		Claudia	Conte	Grosseto	01/05/2022
800m	2:10.33		Patricia	Ortega	Getafe	22/07/2018

Mejores Marcas absolutas realizadas en pruebas que componen el Pentatlón ST(dentro de una combinada)

60m vallas	8.24	María	Vicente	25/02/2022	Ourense
Altura	1.81		Vico	05/03/2016	Madrid
Altura	1.81	Valvanuz	Cañizo	19/02/2019	Antequera
Altura	1.81	Claudia	Conte	19/02/2019	Antequera
Peso	14.10	Laura	Ginés	10/01/2015	Valencia
Longitud	6.59	María	Vicente	25/02/2022	Ourense
800m	2:12.30	Patricia	Ortega	16/02/2019	Antequera

[compilado por Enrique Tre]

RÉCORDS DE ESPAÑA SUB 23

(22 años o menos)

HOMBRES

60 m	6.59	Abel Alejandro Jordán Jun	2003	Facsa-Playas de Castellón	26.02.2024	Spokane (i)
100 m	10.16	Aitor Same Ekobo Marama	1997	At. Fuenlabrada	21.07.2018	Getafe
200 m	20.47	Bruno Hortelano Roig	1991	Playas de Castellón	16.08.2013	Moscú
200 m ST	20.87	Antonio Sánchez Múñoz	1963	U.D.Salamanca	03.02.1985	Turín (i)
400 m	45.20	David Canal Valero	1978	Adidas R.T.	19.08.1998	Budapest
400 m ST	46.00	David Canal Valero	1978	Adidas R.T.	21.02.1999	Sevilla (i)
800 m	1:43.74	Kevin López Yerga	1990	C.D. Nike Running	20.07.2012	Mónaco
800 m ST	1:45.25	Antonio Manuel Reina Ballesteros	1981	Reebok	03.03.2002	Viena (i)
1.000 m	2:17.29	Ignacio Fontes García-Balibrea	1998	Playas de Castellón	16.08.2020	Szczecin
1.000 m ST	2:20.45	Marc Alcalá Ibáñez	1994	F.C. Barcelona	17.02.2016	Estocolmo (i)
1.500 m	3:30.87	Reyes Estévez López	1976	Adidas R.T.	12.08.1998	Zürich
1.500 m ST	3:35.29	Fermín Cacho Ruiz	1969	Joma Sport	28.02.1991	Sevilla (i)
Milla	3:50.74	Fermín Cacho Ruiz	1969	Joma-Sport	06.07.1991	Oslo
Milla ST	3:56.79	Antonio López Segura	2000	At. Intec-Zoiti	12.02.2022	Lynchburg (i)
3.000	7:39.80	Yusef El Nasri Serhani	1979	Reebok R.C.	28.05.1999	Sevilla
3.000 m ST	7:44.39	Oussaim Oumaiz Errouch	1999	Cueva de Nerja-UMA	21.02.2020	Madrid (i)
5.000 m	13:13.14	Ouassim Oumaiz Errouch	1999	Cueva de Nerja-UMA	14.08.2020	Mónaco
5.000 m ST	13:49.86	Antonio López Segura	2000	At. Intec-Zoiti	25.02.2021	Clemson (i)
10.000 m	27:54.13	Alejandro Gómez Cabral	1967	N.Balance-SMO	25.08.1989	Bruselas
60 m vallas	7.55	Asier Martínez Echarte	2000	CD Nike Running	12.02.2022	Metz (i)
110 m vallas	13.14	Asier Martinez Echarte	2000	C.A.Adidas	17.08.2022	Múnich
400 m vallas	49.44	José María Romera Videgain	1980	Scania Pamplona	14.09.2002	La Laguna
3.000 m Obstáculos	8:15.74	Domingo Ramón Menargues	1958	Vallehermoso	31.07.1980	Moscú
Altura	2.28	Arturo Ortiz Santos	1966	Larios-A.A.M.	24.09.1988	Seúl
Pértiga	5.70	Daniel Martí Lluch	1973	Larios A.A.Moratalaz	18.06.1994	Lisboa

Pértiga	5.70	Adrián Vallés Iñarrea	1995	Grupoempleo Pamplona At.	28.06.2017	Landau
Longitud	8.56	Yago Lamela Tobio	1977	C.A.Chapín Jerez	07.03.1999	Maebashi (i)
Triple	17.87	Jordan Alejandro Diaz Fortún	2001	F.C.Barcelona	26.06.2022	Nerja
Peso	20.30	Miguel Gómez Díaz	2001	Playas de Castellón	27.05.2023	Valladolid
Disco	61.73	Mario Pestano García	1978	Univ. de León	01.08.1999	Gotemburgo
Disco	64.68	Yasiel Brayan Sotero Salazar	2001	Tenerife CajaCanarias	06.06.2023	Huelva
Martillo	76.21	Javier Cienfuegos Pinilla	1990	Playas de Castellón	05.05.2012	Salamanca
Jabalina	81.31	Manu Quijera Poza	1998	Grupompleo Pamplona At.	18.05.2019	Madrid
Heptatlón ST	6.051	Jorge Ureña Andreu	1993	C.E. Colivenc	22.02.2015	Antequera (i)
		(6.95 - 7.58 - 13.89 - 1.98 - 7.94 - 4.70 - 2:40.06)				
Decatlón	8.214	Antonio Peñalver Asensio	1968	Alfil-Alhama	29.08.1990	Split
		(11.24/0,0 - 7.55/0,0 - 16.01 - 2.01 - 50.27 - 14.63/0,0 - 47.84 - 4.70 - 57.48 - 4:28.86)				
10.000 m marcha	38:42.38	Fco. Javier Fernández Peláez	1977	Puma Sevilla Abierta	11.07.1999	Torremolinos
20 km marcha	1:17:55	Paul McGrath Benito	2002	Cornellà At.	25.02.2024	Zaragoza
20.000 m marcha	1:22:31.8	Juan Manuel Molina Morote	1979	Athleo Cofrucieza	04.09.2001	Brisbane
35 km marcha	2:36:34	Marc Tur Pico	1994	S.G.Pontevedra	16.02.2014	Murcia
4 x 100 m	38.87	Selección Española			14.07.2013	Tampere
		(Eduard Viles-1991, Adriá Burriel-1992, Bruno Hortelano-1991, Eusebio Cáceres-1991)				
4 x 400 m	3:05.28	Selección Española			14.07.2013	Tampere
		(Bertrán Alcaraz-1992, Juan Manuel García-1991, Samuel García-1991, Bruno Hortelano-1991)				

Mejores Marcas de España

50 m	5.72		Venancio José Murcia	1976	Larios- A.A.M.	05.02.1997	Madrid (i)
150 m	15.64	0,8	Alfonso Borreguero Rodríguez	1978	Larios A.A.M.	29.07.1997	Madrid
300 m	32.5		Antonio Sánchez Muñoz	1963	U.D.Salamanca	15.09.1984	Salamanca
300 m	33.49		Jesus Serrano Fuentes	1997	CD Gredos San Diego	27.05.2017	Fuenlabrada
300 m ST	33.15		Adrià Alfonso Medero	2002	Facsa Playas de Castellón	02.12.2024	Sabadell (i)
500 m	1:01.84		Lucas Bua de Miguel	1994	F.C.Barcelona	16.01.2016	Toledo
500m ST	1:01.96		Álvaro de Arriba López	1994	CA Fent Cami Mislata	12.03.2016	Salamanca (i)
600 m	1:16.34		César Larrosa Moles	1997	Simply-Scorpio 71	30.05.2018	Fraga
600 m ST	1:18.13		David Cartiel Embid	2004	C.D.Nike Running	11.02.2024	Zaragoza (i)
2.000 m	5:02.60		Teófilo Benito Padilla	1966	C.N. Reus Ploms	24.05.1986	Sevilla
2.000 m ST	5:10.6		José María Morera Bosch	1947	Renfe	26.02.1967	Lyon
5km ruta	13:19		Ouassim Oumaiz Errouch	1999	Cueva de Nerja-UMA	19.07.2020	Nimega
10km ruta	28:35		Ouassim Oumaiz Errouch	1999	Cueva de Nerja-UMA	31.12.2020	Madrid
Medio Maratón	1:02:34		Tariku Novales Quinteiro	1998	Go Fit Athletics	02.02.2020	Puerto Sagunto
Maratón	2:11:35		Antonio Peña Pico	1970	At. Pollença	11.10.1992	San Sebastián
50 m vallas	6.83		Carlos Sala Molera	1960	F.C.Barcelona	08.02.1981	San Sebastián (i)
50 m vallas	6.83		David Gracia Rodríguez	1975	Univ. de Santiago	01.02.1997	La Coruña (i)
55 m vallas	7.60		Arnau Erta Majo	1992	F.C.Barcelona	18.01.2014	Lubbock (i)
200 m vallas	22.8		Juan Lloveras Calvet	1955	F.C.Barcelona	29.07.1976	Barcelona
300 m vallas	36.53		Jesús David Delgado Pérez	1999	Tenerife CajaCanarias	12.08.2020	Sabadell
2.000 m Obstáculos	5:28.56		Jon Azkueta Legarreta	1967	Galdakano	20.07.1986	Atenas
2.000 m Obstáculos ST	5:37.60		Jon Azkueta Legarreta	1967	Atletismo Galdácano	24.01.1987	San Sebastián (i)
Martillo Pesado	20.09		Viorel Cristian Ravar Ladislau	1995	U.A.Montsià	10.02.2017	Albuquerque (i)
Jabalina antigua	74.86		Fernando Tallón López	1946	S.Fernando	28.08.1968	Oslo
Octatlón ST	6.252		Antonio Peñalver Asensio	1968	Alfil-Alhama	21.02.1988	Valencia (i)
			(7.08 - 15,05 - 1,94 - 50.82 - 6,88 - 8.50 - 4,10 - 2:47.80)				
1 Milla marcha	5:36.27		Diego García Carrera	1996	A.D.Marathon	09.07.2017	Londres
3.000 Marcha ST	11:06.57		Diego García Carrera	1996	A.D. Marathon	25.02.2018	Glasgow (i)
5.000m marcha	18:22.02		Paul McGrath Benito	2002	Cornellà At.	25.05.2024	Barcelona
5 km marcha	19:37		Diego García Carrera	1996	A.D. Marathon	20.11.2016	Toledo
10 km marcha	39:09		Paul McGrath Benito	2002	Cornellà At.	30.04.2023	Madrid

1 hora marcha	14.367 m		Valentí Massana Gracia	1970	C.N.Barcelona	31.03.1990	El Prat
2 horas marcha	25.374 m		Víctor Campos López	1951	C.F..Barcelona	11.02.1973	Barcelona
30 km marcha	2:10:12		José David Domínguez Guimera	1980	Puma Jerez 2002	17.02.2002	Rubí
30.000 m marcha	2:37:28.0		Rafael Espejo Cobos	1952	At. Cornellá	08.04.1979	Barcelona
35.000 m marcha	3:05:21		Adrià Galín Pons	1993	F.C.Barcelona	16.11.2014	Balma-Pyr
50 km marcha	3:55:57		Miguel Ángel Prieto Adanero	1964	R.C.D. La Coruña	16.03.1986	Madrid
50.000 m marcha	4:44:24.4		Albert Galín Calvo	1952	CM Mare Nostrum	19.05.1974	Barcelona
4x200 m mixto ST	1:33.10		Selección Española SUb20			25.02.2018	Minsk (i)
			(Jaël-Sakura Bestué-2000, Eva Santidrián-2000, Luis Salort-1999, Alfredo Jiménez-1999)				
4x400 m clubes ST	3:15.80		CD Surco Lucena			12.03.2022	Madrid (i)
			(Alex Valverde-2000, Víctor Blanco-2004, Alejandro González-2001, Alberto Guijarro-2003)				

MUJERES

60 m	7.24		Josephine Onyia Nnkiruka	1986	Valencia Terra i Mar	13.02.2008	Atenas (i)
100 m	11.19	1,0	Jaël-Sakura Bestué Ferrera	2000	F.C.Barcelona	24.06.2022	Nerja
200 m	23.01	-0,5	Jaël-Sakura Bestué Ferrera	2000	F.C.Barcelona	18.06.2022	Madrid
200 m ST	23.19		Blanca Lacambra Sáiz	1965	Michelín Vitoria	22.02.1987	Lievin (i)
400 m	51.53		Blanca Lacambra Sáiz	1965	Michelín Vítoria	20.06.1986	Madrid
400 m ST	52.22		María Julia Merino García	1971	C.A.Valladolid	01.03.1992	Génova (i)
800 m	2:00.58		Daniela García Tena	2001	New balance Team	06.05.2023	Huelva
800 m ST	2:02.52		Esther Desviat Ponce	1982	Valencia Terra i Mar	22.02.2003	Sevilla (i)
1.000 m	2:38.89		Daniela García Tena	2001	New Balance Team	09.05.2023	Calvià
1.000 m ST	2:45.31		Nuria Fernández Domínguez	1976	Nike Internacional	03.02.1998	Madrid (i)
1.500 m	4:04.24		Natalia Rodríguez Martínez	1979	Nike	05.08.2000	Heusden
1.500 m ST	4:09.94		Águeda Muñoz Márqués	1999	F.C.Barcelona	05.03.2021	Torun (i)
Milla	4:34.40		Águeda Muñoz Marques	1999	F.C.Barcelona	22.09.2020	Barcelona
Milla ST	4:47.92		Patricia Padorno Betancort	1965	Kelme Universitario Madrid	14.03.1987	Oklahoma City (i)
2.000 m	5:56.26		Andrea Romero Escandell	2003	JA Sabadell	12.05.2021	Nerja
2.000 m ST	5:59.11		María Abel Diéguez	1974	S.G. Pontevedra	28.02.1996	Valencia (i)
3.000 m	8:57.8		Julia Vaquero Sousa	1970	R.C.Celta Vigo	23.06.1992	Pontevedra
3.000 m ST	8:52.74		Marta Domínguez Azpeleta	1975	Nike	08.03.1997	París (i)
5.000 m	15:19.69		María Forero López	2003	Independiente	07.06.2024	Roma
5.000 m ST	16:35.18		Vanessa Galán Dávila	1977	Adidas R.T.	08.02.1998	Gante (i)
10.000 m	32:48.89		Alessandra Aguilar Morán	1978	Univ. de Santiago	08.07.2000	Baracaldo
60 m vallas	7.84		Josephine Onyia Nnkiruka	1986	Valencia Terra i Mar	08.03.2008	Valencia
100 m vallas	12.50	0,8	Josephine Onyia Nnkiruka	1986	Valencia Terra i Mar	01.06.2008	Berlín
400 m vallas	54.34		Sara Gallego Sotelo	2000	L'Hospitalet At.	25.06.2022	Nerja
3.000 m Obstáculos	9:27.07		Marta Serrano Azpiazu	2003	Valencia Club Atletismo	08.06.2023	Budapest
Altura	1.94		Ruth Beitia Vila	1979	Valencia Terra i Mar	25.02.2001	Valencia (i)
Pértiga	4.45		Monica Clemente Martí	1996	Avinent Manresa	22.07.2018	Getafe
Longitud	6.89	0,1	Concepción Montaner Coll	1981	Valencia Terra i Mar	01.06.2002	Castellón
Triple	14.23	1,4	Ana Peleteiro Brión	1995	C.A.Adidas	07.08.2017	Londres
Peso	17.94		Martina de la Puente Piñera	1975	Esmena Gijón Atletismo	25.02.1996	San Sebastián (i)
Disco	57.77		Inés López Arias	2003	Valencia Club Atletismo	23.06.2024	Guadalajara
Martillo	68.87		Berta Castells Franco	1984	U.D. Torredembarra	05.06.2004	Sevilla
Jabalina	59.03		Lidia Parada Santos	1993	Atlética Barbanza	01.08.2015	Castellón
Pentatlón ST	4.582		María Vicente García	2001	C.D.Nike Running	25.02.2022	Ourense (i)
			(8.24 - 1.76 - 12.29 - 6.59 - 2:17.16)				
Heptatlón	6.304		María Vicente García	2001	C.D.Nike Running	25.04.2021	Lana
			(13.62/-1,1 - 1.77 - 12.77 - 24.02/-0,4 - 6.41/+1,3 - 47.83 - 2:18.60)				
10.000m marcha	43:35.50		Julia Takacs Nyerges	1989	Pto. Alicante OHL	04.06.2010	San Fernando

20 km marcha	1:26:36		María Pérez García	1996	Valencia Esports	11.08.2018	Berlín
35 km marcha	2:57:51		Antia Chamosa Dacasa	1999	S.G.Pontevedra	16.05.2021	Podebrady
4 x 100 m	43.50		Selección Española Sub23			11.07.2021	Tallinn
			(Aitana Rodrigo-2000, Jaël Sakura Bestué-2000, Eva Santidrián-2000, Carmen Marco-1999)				
4 x 400 m	3:31.11		Selección Española			16.05.2023	Espoo
			(Rocío Arroyo-2003, Berta Segura-2003, Blanca Hervás-2002, Carmen Avilés-2002)				

Mejores Marcas de España

50 m	6.56		Laura Pintiel Paños	2002	Hinaco Monzón	22.12.2018	Zaragoza (i)
150 m	17.4		Cristina Pérez Díaz	1965	U.D. Las Palmas	04.04.1987	Laredo
150 m	17.55	-0,6	Estela García Villalta	1989	Valencia Club Atletismo	17.04.2016	San Cugat de Vallés
300 m	37.72		Lucía Carrillo Amayuelas	2002	Playas de Castellón	21.05.2023	Burgos
300 m ST	37.02		Blanca Hervás Rodríguez	2002	Valencia Club Atletismo	29.12.2024	Madrid (i)
500 m	1:12.66		Marta Mitjans Muñoz	2006	Facsa Playas de Castellón	27.04.2023	Gavà
500 m ST	1:13.44		Geena Stephens Co	1999	F.C.Barcelona	18.12.2021	Sabadell (i)
600 m	1:27.93		Lucia Pinacchio Fernandez	2002	Independiente	18.06.2024	Bilbao
600 m ST	1:31.62		Julia García Fuentes	2003	Cerdanyola C d'Hoquei	18.03.2018	Sabadell (i)
5 km ruta	15:47		Carla Domínguez Torner	2003	Asics Running	24.04.2022	Málaga
10 km ruta	33:28		Águeda Muñoz Marques	1999	JF.C.Barcelona	31.12.2020	Madrid
Medio maratón	1:15:52		Susana Ríos Pérez	1972	A.D.Gijón Maybe	05.09.1993	Valladolid
Maratón	2h38:49		Silvia Llamas Alvir	1969	Kelme	13.10.1991	San Sebastián
50 m vallas	6.75+		Josephine Onyia Nnkiruka	1986	Valencia Terra i Mar	21.02.2008	Estocolmo (i)
200 m vallas	28.0		Rosa María Colorado Luengo	1954	U.D.Salamanca	10.04.1976	Madrid
300 m vallas	40.18		Sara Gallego Sotelo	2000	L'Hospitalet At.	22.09.2020	Barcelona
2.000 m Obstáculos	6:30.83		Marta Serrano Azpiazu	2003	Valencia Club Atletismo	21.05.2022	Madrid
2.000 m Obstáculos ST	6:51.98		Carmen Riaño Aransay	2001	Grupompleo Pamplona At.	26.02.2019	Minsk (i)
Martillo pesado	18.09		Raquel Ruth Sola Barleycorn	1985	Independiente	26.01.2007	Seattle (i)
Decatlón	5.809		Bárbara Hernando Fuster	1988	Playas de Castellón	28.10.2007	Castellón
			(13.46/-0,8 - 25,28 - 2,40 - 32,34 - 1:00.89 - 15.60/-1,5 - 4,97/-1,3 - 9,78 - 1,54 - 5:17.42)				
3.000 m marcha	12:00.87		María Pérez García	1996	Valencia Terra i Mar	06.06.2018	Huelva
3.000 m marcha ST	12:27.82		María Reyes Sobrino Jiménez	1967	C.N.Barcelona	03.03.1989	Budapest
5.000 m marcha	20:38.16		María Pérez García	1996	Valencia Esports	14.07.2018	Granollers
5 km marcha	21:25		María Reyes Sobrino Jiménez	1967	C.N.Barcelona	16.05.1987	La Coruña
10 km marcha	43:21		Encarna Granados Aguilera	1972	G.E.E.G	14.08.1993	Stuttgart
30 km marcha	2h32:28		Antia Chamosa Dacasa	1999	S.G.Pontevedra	16.05.2021	Podebrady
4 x 200 clubes ST	1:39.58		Playas de Castellón			31.01.2015	San Sebastián (i)
			(Bárbara Camblor-1994, Elena Moreno-1993, Andrea Verdú-1998, Paloma Díez-1993)				
4 x 200 mixto ST	1:33.10		Selección Española Sub20			25.02.2018	Minsk (i)
			(Jaël-Sakura Bestué-2000, Eva Santidrián-2000, Luis Salort-1999, Alfredo Jiménez-1999)				
4x400 clubes ST	3:53.45		Playas de Castellón			18.01.2020	Antequera (i)
			(Ana Garitaonandia-2001, Carla García-2001, Andrea Álvarez-2001, Andrea Jiménez-2001)				

RÉCORDS DE ESPAÑA SUB 20

HOMBRES

60 m	6.66		Carlos Dorado López	2006	Facsa-Playas de Castellón	10.03.2024	Salamanca (i)
60 m	6.66		Pol Elvira Martin	2005	F.C.Barcelona	10.03.2024	Salamanca (i)
100 m	10.36	1,8	Sergio López Barranco	1999	Nutriban Atl Alcantarilla	21.07.2018	Getafe
200 m	20.78	0,2	Daniel González Rodríguez	2005	A.D.Marathon	26.05.2024	Castellón
200 m ST	20.99		Pol Retamal Ávila	1999	F.C.Barcelona	04.03.2018	Ourense (i)
400 m	45.82		Gerson Pozo Mexino	2003	Go Fit Athletics	19.06.2021	Madrid

400 m ST	46.65		David García Zurita	2005	At. Badajoz	18.02.2023	Madrid (i)
800 m	1:45.65		Ronaldo Olivo Mercedes	2004	Playas de Castellón	24.06.2023	Ordizia
800 m ST	1:47.27		Manuel Olmedo Villar	1983	Puma Chapín Jerez 2002	09.02.2002	Sevilla (i)
1.000 m	2:19.34		Reyes Estévez López	1976	Milla Int. Adidas	25.08.1995	Bruselas
1.000 m ST	2:25.15		Sergio Del Barrio Artal	2005	Alcampo Scorpio 71	05.02.2022	Zaragoza (i)
1.500 m	3:35.51		Reyes Estévez López	1976	Milla Int. Adidas	16.08.1995	Zürich
1.500 m ST	3:43.10		Adrián Ben Montenegro	1998	F.C.Barcelona	02.02.2017	Madrid (i)
Milla	3:55.90		Reyes Estévez López	1976	Milla Int. Adidas	27.08.1995	Londres
Milla ST	4:22.34		Khalil Rmidi Kinini	1995	Playas de Castellón	01.02.2014	Nueva York (i)
Milla ST	4:04.81	*	Sergio del Barrio Artal	2005	Alcampo Scorpio-71	27.01.2024	Fayeteville (i)
Milla ST	4:02.84	*	Sergio del Barrio Artal	2005	Alcampo Scorpio-71	09.02.2024	Brighton (i)
2.000 m ST	5:19.63 +		Sergio del Barrio Artal	2005	Alcampo Scorpio 71	10.02.2024	Boston (i)
3.000 m	7:55.65		Pol Oriach Enjuanes	2002	Hinaco Monzón	08.05.2021	Ibiza
3.000 m ST	8:04.34		Aleix Vives Esplugas	2004	FACVAC	23.12.2023	Sabadell (i)
3.000 m ST	8:01.00	*	Sergio del Barrio Artal	2005	Alcampo Scorpio 71	10.02.2024	Boston (i)
5.000 m	13:42.16		Alejandro Gómez Cabral	1967	San Miguel Oya	06.08.1986	La Coruña
5.000 m ST	15:30.70		Khalil Rmidi Kinini	1995	At Los Ángeles	17.01.2014	Boston (i)
10.000	29:10.9		Iván Pérez Prida	1976	A.D.Esmena Gijón	01.05.1995	Barakaldo
60 m vallas (1,00m)	7.62		Daniel Castilla Miranda	2005	CA Fent Cami Mislata	09.03.2024	Salamanca (i)
110 m vallas (1,00m)	13.31	1,0	Luis Salort Asensio	1999	Correr el Garbi	09.06.2018	Gandía
400 m vallas	50.22		Joaquín Alonso Pasquini	2005	Super Amara BAT	30.08.2024	Lima
3.000 m Obstáculos	8:33.29		Abdelaziz Merzougui	1991	C.A. Ascó	23.06.2010	Barakaldo
Altura	2.27		Miguel Ángel Sancho Rubio	1990	Playas de Castellón	15.02.2009	San Sebastián
Pértiga	5.55		Daniel Martí Lluch	1973	F.C. Barcelona	26.06.1992	Valencia
	5.55		Didac Salas Planas	1993	F.C. Barcelona	16.06.2012	Barcelona
Longitud	8.27	1,7	Eusebio Cáceres López	1991	C.E. Colivenc	30.07.2010	Barcelona
Triple	16.61		Vicente Docavo Daviu	1992	Playas de Castellón	20.02.2011	Valencia (i)
Peso (6kg)	19.55		Alejandro Noguera Hernández	1993	Benacantil Puerto de Alicante	11.07.2012	Barcelona
Disco (1,750kg)	65.89		Yasiel Brayan Sotero Salazar	2001	Tenerife CajaCanarias	23.02.2020	Castellón
Martillo (6kg)	82.97		Javier Cienfuegos Pinilla	1990	Playas de Castellón	17.06.2009	Madrid
Jabalina (800g)	73.61		Nicolás Quijera Poza	1996	Pamplona Atlético	24.01.2015	Logroño
Heptatlón ST	5.984		Eusebio Cáceres López	1991	C.E. Colivenc	07.03.2010	San Sebastián (i)
(peso 6kg) valla (0,99m)			(6.84 - 7.96 - 13.19 - 1.96 - 7.90 - 4.60 - 2:51.42)				
Decatlón	7.623		Pol Ferrer Moncusi	2003	Cornellà At.	17.07.2022	Torrent
valla 0,99m, peso 6kg, disco 1,750kg			(10.81/+0,1 - 7.24/-1,1 - 13.94 - 1.98 - 49.67 - 14.86/+0,7 - 40.53 - 4.45 - 47.43 - 4:41.68)				
10.000m marcha	39:51:59		Diego García Carrera	1996	A.D.Marathon	25.07.2014	Eugene
10 km marcha	40:10		Diego García Carrera	1996	A.D. Marathon	03.05.2014	Taicang
4 x 100	39.42		Selección Española			25.05.2022	Huelva
			(Jaime Mendoza-2003, Mario Mena-2003, Jaime Sancho-2003, Abel Alejandro Jordán-2003)				
4 x 400	3:06.91		Selección Española			06.08.2022	Cali
			(Markel Fernández-2003, Ángel González-2003, Alberto Guijarro-2003, Gerson Pozo-2003)				

** pendiente de ratificación*

Mejores Marcas de España

50 m	5.96	Juan Carlos Val Terrer	1958	Scorpio Zaragoza	08.03.1975	Madrid
300 m	33.40	David García Zurita	2005	At. Badajoz	16.12.2023	Salamanca (I)
300m ST	33.40	David García Zurita	2005	At. Badajoz	16.12.2023	Salamanca (I)
500 m	1:02.78	Adrián Ben Montenegro	1998	F.C.Barcelona	27.07.2017	Pontevedra
500 m ST	1.03.66	Javier Delgado Osorio	1996	F.C. Barcelona	13.12.2015	Sabadell
600 m	1:17.5	Tomás de Teresa Colina	1968	Alerta Cantabria	09.09.1987	Santander
600 m	1:19.41	Juan Villarino González	1978	At Los Ángeles	21.06.1994	sSan Sebastián
600 m ST	1.20.03	Sergio Del Barrio Artal	2005	Alcampo Scorpio 71	12.02.2022	Zaragoza

2.000 m	5:09.5		Alejandro Gómez Cabral	1967	San Miguel Oya	03.09.1986	Vigo
2.000 m ST	5:22.56		César Larrosa Moles	1997	Simply Scorpio-71	17.12.2016	Zaragoza
5 km ruta	13:52		Pol Oriach Enjuanes	2002	Hinaco Monzón	31.12.2020	Barcelona
Medio maratón	1h06:57		Eduardo Menacho Miralles	1999	Simply Scorpio-71	28.10.2018	Valencia
50 m vallas	6.80		Hugo Vázquez Pérez	2003	Marineda Atlético	01.03.2022	A Coruña
60 m vallas (1,067m)	7.72		Enrique Llopis Domenech	2000	C.A.Gandía	08.02.2019	Madrid
110 m vallas (1,067m)	13.70	0,0	Daniel Castilla Miranda	2005	C.A. Fent Camí Mislata	30.06.3034	La Nucía
200 m vallas	23.5		Juan Lloveras Calvet	1955	P.P.C.D.Villanueva	18.07.1973	Barcelona
200 m vallas	23.77		Aleix Porras Cantons	1999	F.C.Barcelona	28.07.2016	Pontevedra
300 m vallas	37.27		Diego Courbis Escalante	1996	UBU Caja de Burgos	07.06.2014	Clovis
2.000 m Obstáculos	5:28.56		Jon Azkueta Legarreta	1967	Galdakano	20.07.1986	Atenas
2.000 m Obstáculos ST	5:44.64		Pedro García Palencia	2001	Playas de Castellón	26.02.2018	Minsk
Peso (7,260kg)	19.53		Manuel Martínez Gutiérrez	1974	Seur León	20.08.1993	Stuttgart
Disco (2kg)	60.02		Yasiel Brayan Sotero Salazar	2001	Tenerife CajaCanarias	29.02.2020	Castellón
Martillo (7,260kg)	74.77		Javier Cienfuegos Pinilla	1990	Playas de Castellón	06.06.2009	Castellón
Heptatlón ST	5.416		Pol Ferrer Moncusi	2003	Cornellà At.	18.12.2022	Sabadell (i)
(peso 7,260kg) valla (1,067m)			(7.10 - 6.97 - 12.00 - 1.91 - 8.48 - 4.30 - 2.41.72)				
Heptatlón ST	5.403		José María Gómez Peña	1986	UCAM Cartagena	13.02.2005	Oviedo (i)
(peso 6kg) valla (1,067m)			(7.20 - 7.11 - 15.53 - 1.88 - 8.83 - 4.40 - 2:54.74)				
Octatlón ST	6.111		Álvaro Burrell Bustos	1969	Monzón	21.02.1988	Valencia (i)
			(7.00 - 13.24 - 1.94 - 50.09 - 6.59 - 8.51 - 4.00 - 2:47.25)				
Decatlón	7.772		David Gómez Martínez	1981	New Balance RCC	19.10.2000	Stgo. de Chile
valla 1,067m, peso 7,260kg, disco de 2kg			(11.03/-0,4 - 7.12/-0,3 - 13.06 - 1.92 - 47.81 - 14.52/-0,1 - 39.17 - 4.30 - 58.64 - 4:24.55)				
Decatlón	7.092		Ángel Barreda Pitarch	1983	Playas de Castellón	01.06.2002	Castellón
valla 1,067m, peso 6kg, disco 1,750kg			(11.03/-0,4 - 10.85/+1.9 - 7.10/+1.8 - 12.62 - 1.76 - 50.33 - 15.02/0.2 - 35.68 - 4.40 - 45.34 - 4:45.08)				
3.000 m marcha	11:30.42		Daniel Monfort Moreno	2006	Facsa Playas de Castellón	21.12.2024	Castellón
5 km marcha	19:52		Paul McGrath Benito	2002	Cornellá At.	12.12.2021	Getafe
5.000 m marcha	19:03.16		Diego García Carrera	1996	A.D. Marathon	24.06.2015	Plasencia
5.000 m marcha ST	20:11.18		Valentí Massana Gracia	1970	C.N. Barcelona	19.01.1989	Oviedo (i)
20.000 m marcha	1:29:27.0		Daniel Plaza Montero	1966	La Seda	05.05.1984	Fana
20 km marcha	1:21:45		Diego García Carrera	1996	A.D. Marathon	22.03.2015	Rentería
50.000 m marcha	5:04:27.8		José Orriols Verges	1950	J.A.Sabadell	21.12.1969	Barcelona
4 x 200 m mixto ST	1:33.10		Selección Española			25.02.2018	Minsk (i)
			(Jaël-Sakura Bestué-2000, Eva Santidrián-2000, Luis Salort-1999, Alfredo Jiménez-1999)				
4 x 400 m clubes ST	3:19.48		Playas de Castellón			18.01.2020	Antequera (i)
			(Eliezer Zolawo-2001, Héctor Gasulla-2001, Andreu Boix-2002, Kennedy Luchembe/ZAM-2001)				
4 x 400 m mixto	3:27.53		Selección Española			27.08.2024	Lima
			(Asabu Pines-2005, Natalia Rojas-2005, Biel Cirujeda-2006, Ana Gálvez-2006)				
4 x 400 m mixto ST	3:30.67		Selección Española			22.02.2023	Madrid (i)
			(Natalia Rojas-2005, Miquel Ángel Esteller-2004, Laia Zurita-2005, David García-2005)				
4 x 400 m mixto Clubes	3:25.57		Playas de Castellón			22.09.2024	Pombal
			(Adrián Gómez, Julia García, Berta Calvera, Sergio Callado)				

MUJERES

60 m	7.32		Jaël-Sakura Bestué Ferrera	2000	F.C. Barcelona	08.02.2019	Madrid (i)
100 m	11.43	1,4	Jaël-Sakura Bestué Ferrera	2000	F.C.Barcelona	18.07.2019	Boras
200 m	23.31	1,0	Jaël-Sakura Bestué Ferrera	2000	F.C.Barcelona	22.07.2018	Getafe
200 m ST	23.67		Jäel Sakura Bestué Ferrera	2000	F.C.Barcelona	02.02.2019	San Sebastián (i)
400 m	52.50		Berta Segura Berenjeno	2003	Aldahra Lleida UA	02.08.2022	Cali
400 m ST	53.48		Andrea Jiménez Hernández	2001	Playas de Castellón	16.02.2020	Madrid (i)
800 m	2:02.78		Natalia Rodríguez Martínez	1979	Nike	01.07.1998	Barakaldo

800 m ST	2:05.39		Esther Desviat Ponce	1982	A.D.Marathon	26.03.2000	Valencia (i)
1.000 m	2:45.57		Marta Mitjans Muñoz	2006	C.A.Canovelles	11.06.2022	Lloret de Mar
1.000 m ST	2:48.42		Adoración García García	1976	Torre-Pacheco	08.03.1992	Zaragoza (i)
1.500 m	4:11.06		Mireya Arnedillo Lahoz	2003	Playas de Castellón	25.05.2022	Huelva
1.500 m ST	4:16.58		Mireya Arnedillo Lahoz	2003	Playas de Castellón	08.02.2022	Sabadell (i)
Milla	4:46.57		María González Cuevas	2001	Valencia Club Atletismo	22.09.2020	Barcelona
Milla ST	4:53.56		Águeda Muñoz Marqués	1999	Playas de Castellón	03.02.2018	Boston, USA (i)
3.000 m	8:57.88		Angelínes Rodríguez Alcalde	1969	Cajasalamanca	13.07.1988	Barcelona
3.000 m ST	9:14.96		Xela Martínez Domínguez	2006	Atlética Lucense	25.02.2022	Ourense (i)
5.000 m	15:38.61		Carla Domínguez Torner	2003	Asics Running	04.05.2022	Nerja
10000 m	34:33.44		Natalia Requena Moreno	1973	A.D. Marathon	06.06.1992	Getxo
60 m vallas	8.24		Lerato Pagés Maboka	2005	Avinent Manresa	09.03.2024	Salamanca (i)
100 m vallas	13.15	0,7	Lerato Pagés Maboka	2005	Avinent Manresa	01.06.2024	Salamanca
400 m vallas	57.11		Sara Gallego Sotelo	2000	ISS-L'Hospitalet	13.07.2018	Tampere
3.000 m Obstáculos	9:48.64		Marta Serrano Azpiazu	2003	Valencia Club Atletismo	25.06.2022	Nerja
Altura	1.89		Ruth Beitia Vila	1979	Adidas R.T.	20.06.1998	Lisboa
Pértiga	4.30		Miren Bartolome Garayoa	1998	Grupoempleo Pamplona At.	17.06.2017	Ciudad Real
Longitud	6.64	1,0	Concepción Montaner Coll	1981	Valencia Terra i Mar	09.08.2000	Castellón
Triple	14.17	-1,0	Ana Peleteiro Brión	1995	Atlético Barbanza	12.07.2012	Barcelona
Peso	16.17		Rita Lora Ribas	1973	Pamplona Atco.	13.07.1992	El Ferrol
Disco	55.52		June Kintana Larraz	1995	Pamplona Atlético	09.07.2014	León
Martillo	65.70		Berta Castells Franco	1984	A.A.Catalunya	31.05.2003	Barcelona
Jabalina	54.41		Mercedes Chilla López	1980	C.A.Chapín Jerez	08.05.1999	Guadalajara
Pentatlón ST	4.412		María Vicente García	2001	C.D.Nike Running	16.02.2019	Antequera (i)
			(8.35 - 1.78 - 12.42 - 6.36 - 2:24.91)				
Heptatlón	6.115		María Vicente García	2001	C.D. Running	19.07.2019	Boras
			(13.68/-2,5 - 1.72 - 11.96 - 23.76/0,0 - 6.25/sv - 44.19 - 2:16.29)				
10.000 m marcha	44:19.05		María Pérez García	1996	Cueva de Nerja-UMA	16.07.2015	Eskiltuna
10 km marcha	44:48		Mari Cruz Díaz García	1969	C.N.Barcelona	01.09.1987	Roma
4 x 100 m	44.66		Selección Española			21/07/2019	Boras
			(Elena Daniel-2001, María Vicente-2001, Jäel-Sakura Bestué-2000), Aitana Rodrigo-2000)				
4 x 400 m	3:36.10		Selección Española			18.07.2021	Tallinn
			(Carmen Avilés-2002, Berta Segura-2003, Sofía Cosculluela-2004, Lucía Pinacchio-2002)				

Mejores Marcas de España

50 m	6.56		Laura Pintiel Paños	2002	Hinaco Monzón	22.12.2018	Zaragoza (i)
150 m	17.86	0,3	Berta Segura Berenjeno	2003	Aldahra Lleida UA	07.07.2022	Lleida
300 m	37.97		Berta Segura Berenjeno	2003	Aldahra Lleida UA	07.07.2022	Lleida
300 m ST	39.01		Blanca Hervás Rodríguez	2002	Go Fit Athletics	14.12.2019	Madrid (i)
500 m	1:12.66		Marta Mitjans Muñoz	2006	Facsa Playas de Castellón	27.04.2024	Gavà
500 m ST	1:13.46		Julia García Fuentes	2003	F.C.Barcelona	22.12.2019	Sabadell (i)
600 m	1:28.5		Esther Desviat Ponce	1982	A.D.Marathon	30.05.1998	Madrid
600 m	1:31.62		Julia García Fuentes	2003	Cerdanyola C d'Hoquei	18.03.2018	Sabadell (i)
600 m ST	1:31.62		Julia García Fuentes	2003	Cerdanyola C d'Hoquei	18.03.2018	Sabadell (i)
2.000 m	5:56.63		Carla Domínguez Torner	2003	JA Sabadell	12.05.2021	Nerja
2.000 m ST	6:08.32+		Celia Anton Alonso	1997	Aranda-Condado Haza	05.03.2016	Madrid 8i9
5 km ruta	15:47		Carla Domínguez Torner	2003	Asics Running	24.04.2022	Málaga
10 km ruta	34:30		Mariam Benkert Elalaoui	2004	AD Gijon Atletismo	06.02.2022	San Sebastián
Medio maratón	1:19:35		Maider Leoz Garciandía	1998	Bete Iruña At.	26.11.2017	San Sebastián
Maratón	2:59:30		Rosa Talavera García	1961	At.Urumea	20.07.1980	Oyarzun
200 m vallas ST	29.66		Laura González Payo	2003	AD Capiscol	19.12.2020	Salamanca (i)
300 m vallas	41.97		Salma Celeste Paralluelo Ayingono	2003	Playas de Castellón	29.07.2020	Castellón

2.000 m Obstáculos	6:30.83		Marta Serrano Azpiazu	2003	Valencia Club Atletismo	21.05.2022	Madrid
2.000 m Obstáculos ST	6:51.98		Carmen Riaño Aransay	2001	Grupompleo Pamplona At.	26.02.2018	Minsk
Jabalina (antigua)	55.32		Mercedes Chilla López	1980	C.A.Chapín Jerez	23.01.1999	Pto. Santa María
Decatlón	5.809		Bárbara Hernando Fuster	1988	Playas de Castellón	28.10.2007	Castellón
			(13.46/-0,8 - 25.28 - 2.40 - 32.34/-1,5 - 1:00.89 - 15.60/-1,3 - 4.97 - 9.78 - 1.54 - 5:17.42)				
3.000 m marcha	12:44.21		Laura Garcia-Caro Lorenzo	1995	A.D. Marathon	12.05.2014	Huelva
3.000 m marcha ST	12:34.02		Olga Sánchez Armona	1970	A.A. Catalunya	04.03.1989	Budapest (i)
5.000 m marcha	21:36.92		María Cruz Díaz García	1969	C.N. Barcelona	07.08.1987	Birmingham
5 km marcha	22:00		María Vasco Gallardo	1975	C.N.Barcelona	12.06.1994	Livorno
20 km marcha	1h34:50		Laura Garcia-Caro Lorenzo	1995	A.D. Marathon	31.05.2014	A Coruña
30 km marcha	2h57:28		Alicia del Río Hernández	1996	A.D.Marathon	13.12.2015	Getafe
4 x 200 m mixto ST	1:33.10		Selección Española			25.02.2018	Minsk (i)
			(Jaël-Sakura Bestué-2000, Eva Santidrián-2000, Luis Salort-1999, Alfredo Jiménez-1999)				
4 x 400 m	3:27.53		Playas de Castellón			27.08.2024	Lima
			(Asabu Pines-2005, Natalia Rojas-2005, Biel Cirujeda-2006, Ana Gálvez-2006)				
4 x 400 m ST	3:53.45		Playas de Castellón			18.01.2020	Antequera (i)
			(Ana Garitaonandia-2001, Carla García-2001, Andrea Álvarez-2001, Andrea Jiménez-2001)				
4 x 400 m mixto	3:38.49		Playas de Castellón			13.05.2023	Albacete
			(Gerard Rodríguez-2004, Daniela Carretero-2004, José Miguel Pons-2005, Julia García-2007)				
4x400 m mixto ST	3:30.67		Selección Española			21.02.2023	Madrid (i)
			(Natalia Rojas-2005, Miquel Ángel Esteller-2004, Laia Zurita-2005, David García-2005)				
4 x 400 m mixto Clubes	3:30.67		Playas de Castellón			22.09.2024	Pombal
			(Adrián Gómez, Julia García, Berta Calvera, Sergio Callado)				

RÉCORDS DE ESPAÑA SUB 18

A partir de la temporada 2001/2002 se establece nueva categoría con atletas de 17 y 16 años

HOMBRES

60 m	6.75		Koji Pérez Kaneko	2006	A.D. Marathon	12.03.2023	Salamanca (i)
60 m	6.75		Samuel Chuckweneka Rodríguez	2007	Val. Martín Berlanas	17.02.2024	Ourense (i)
60 m	6.73	*	Samuel Chuckweneka Rodríguez	2007	Val. Martín Berlanas	22.12.2024	Madrid (i)
100 m	10.44	1,6	Martín Rodríguez-Fraile Huete	1983	Retamar	30.07.2000	San Juan de Luz
100 m	10.44	2,0	Alberto Gavaldá Pina	1992	Playas de Castellón	30.05.2009	Avilés
100 m	10.44	0,6	Alejandro Rueda Sánchez	2005	Bahia Algeciras	05.07.2022	Jerusalén
200 m	21.15	0,2	Pol Retamal Ávila	1999	Simply-Scorpio 71	15.06.2016	Barcelona
200 m ST	21.37		Alberto Gavaldá Pina	1992	Playas de Castellón	22.02.2009	Sevilla (i)
400 m	46.67		David García Zurita	2005	At. Badajoz	06.07.2022	Jerusalén
400 m ST	47.86		Ignacio Sáez Navarro	2002	CD Colegio Base	14.12.2019	Madrid (i)
800 m	1:48.46		Teófilo Benito Padilla	1966	C.N.Reus Ploms	22.06.1983	Madrid
800 m ST	1:51.43		Jose Ignacio Perez Camino	2001	Playas de Castellón	22.12.2018	Madrid (i)
800 m ST	1:51.19	*	Aarón Ceballos Mateu	2007	Atletismo Torrelavega	08.12.2024	San Sebastián (i)
1.500 m	3:42.36		Reyes Estévez López	1976	Cornellá At.	19.06.1993	Toledo
1.500 m ST	3:49.92		Sergio Del Barrio Artal	2005	Alcampo Scorpio 71	15.01.2022	Sabadell (i)
3.000 m	8:06.50		Óscar Gaitán Mordillo	2006	Esc At Plasencia	05.07.2023	Barcelona
3.000 m ST	8:13.76		Alex Pintado Aznar	2006	U.E.Terrassa	23.12.2023	Sabadell (i)
5.000 m	14:16.7		Alejandro Gómez Cabral	1967	S.Miguel-Oya	25.08.1984	Lisboa
60 m vallas ST (0,914m)	7.70		Iván García Rubio	2006	Trops-Cueva de Nerja	11.03.2023	Salamanca (i)
110 m vallas (0,914m)	13.38	-0,8	Anthony Yunier Pérez Valdés	2008	Facsa Playas de Castellón	07.07.2024	Málaga
400 m vallas (0,84m)	50.38		Aleix Porras Cantons	1999	F.C.Barcelona	26.06.2016	Mataró
2.000 m Obst. (0,838m)	5:38.55		Sergio del Barrio Artal	2005	Alcampo Scorpio-71	07.07.2022	Jerusalén
Altura	2.21		Jordi Rofes Moliner	1976	C.N.Reus Ploms	08.07.1993	Valkenswaard

Pértiga	5.30		Albert Velez Martín	1988	F.C.Barcelona	04.06.2005	Valladolid
Longitud	7.86	1,7	Eusebio Cáceres López	1991	C.E. Colivenc	28.06.2008	Torrent
Triple	15.74	-0,6	Yago Lamela Tobio	1977	A.A.Avilesina	02.07.1994	Barcelona
Peso (5kg)	20.13		Iker Sukía Esnaola	1978	Real Sociedad	12.07.1995	Bath
Disco (1,5kg)	65.29		Yasiel Bryan Sotero Salazar	2001	CD UAVA	02.06.2018	Abrantes
Martillo (5kg)	77.01		Miguel Alberto Blanco Rodríguez	1996	Girona C.Brava-CAP	30.06.2012	Lloret de Mar
Jabalina (700g)	77.26		Manu Quijera Poza	1998	Pamplona Atlético	18.07.2015	Cali
Heptatlon (sub18) ST	5.467		Tayb David Loum Pascual	2004	C.A.Sprint Moncada	19.12.2020	Valencia
(peso 5kg) valla (0,914m			(7.09 - 7.01 - 12.74 - 1.94 - 7.94 - 4.40 - 2:59.17)				
Decatlón (sub18)	7.355		Imanol Egidazu de Diego	2005	Deportivo Eibar	19.06.2022	Jerez de la Frontera
			(11.18/+0,0 - 6.20/+0,0 - 14.65 - 1.85 - 49.94 - 14.10/+0,0 - 40.29 - 4.25 - 53.09 - 4.41.11)				
10 km marcha	40:55		Diego García Carrera	1996	A.D. Marathon	15.12.2013	Getafe
4 x 100	40.94		Selección Española			30.04.2024	Huelva
			(Iván García-2007, Jan López-2007, Hugo Fernández-2008, Samuel Chuckweneka Rodríguez-2007)				
4 x 400	3:15.87		Selección Española			30.07.2000	San Juan de Luz
			(Jorge Artal-1983, Manuel Olmedo-1983, Xavier Miranda-84, Jairo Vera-1983)				

Mejores Marcas de España

50 m	5.96		Juan Carlos Val Terrer	1958	Scorpio Zaragoza	08.03.1975	Madrid
150 m	16.24	-0,4	Aleix Porras Cantons	1999	F.C.Barcelona	17.04.2016	San Cugat del Vallés
300 m	34.18		Rodrigo Fito Perez	2006	CD La Armuña	21.01.2023	Salamanca (i)
300 m ST	34.18		Rodrigo Fito Perez	2006	CD La Armuña	21.01.2023	Salamanca (i)
500 m	1:03.84		Pedro Osorio Lopez	2000	Ria Ferrol-C. Arenal	27.07.2017	Pontevedra
500 m ST	1.04.39		Aleix Porras Cantons	1999	F.C. Barcelona	18.12.2016	Sabadell
600 m ST	1:20:03		Sergio Del Barrio Artal	2005	Alcampo Scorpio 71	12.02.2022	Zaragoza
1.000 m	2:23.10		David Cartiel Embid	2004	Zaragoza Atletismo	11.07.2021	Torrevieja
1.000 m ST	2:25.15		Sergio Del Barrio Artal	2005	Alcampo Scorpio 71	05.02.2022	Zaragoza
2.000 m	5:19.3		Manuel Carrera Nogueira	1967	R.C.Celta	11.08.1984	San Sebastián
10.000 m	30:32.4		Iván Pérez Prida	1976	A.D.Gijón Maybe	28.03.1993	Gijón
5 km ruta	14:21		Bakr El Asri Mohsine	2007	CA Lloret-La Selva	31.12.2024	Barcelona
50 m vallas (0,91m)	6.90		Mario Revenga Castel	2002	Hinaco Monzón	22.12.2018	Zaragoza
50 m vallas (1,00m)	6.83		Mario Revenga Castel	2002	Hinaco Monzón	21.12.2019	Zaragoza
60 m vallas (1,00m)	7.85		Luis Salort Asensio	1999	Correr el Garbi	17.12.2016	Valencia
60 m vallas (1,067m)	8.06		Enrique Llopis Domenech	2000	Correr el Garbi	22.12.2017	Valencia
110 m vallas (0,91m)	13.90		Felipe Vivancos Ruiz	1980	At. Pitius	23.07.1997	Lisboa
distancia entre vallas 13,35 - 8,90 - 16,55							
110 m vallas (0,991m)	14.17	-1,5	José Antonio López Serra	1983	At. Pitius	28.06.2000	Majadahonda
distancia entre vallas 13,35 - 8,90 - 16,55							
110 m vallas (0,991m)	13.88	0,0	Daniel Castilla Miranda	2005	Pegasus Athletic Club	01.05.2022	Manacor
distancia entre vallas 13,72 - 9,14 - 14,02							
110 m vallas (1,067m)	14.71	-0,8	David Sitja Serra	1974	G.E.E.Gironi	07.07.1991	Tarragona
200 m vallas (0,762m)	23.77		Aleix Porras Catons	1999	F.C.Barcelona	28.07.2016	Pontevedra
300 m vallas (0,914m)	37.79		Ignacio Huedo Monje	1966	Tajamar	17.07.1983	Madrid
300 m vallas (0,914m)	37.5		Jesús Oliván Mallén	1968	Galgo MAM	28.04.1985	Madrid
330 m vallas (0,84m)	41.79		Jordi Rabal Valero	1986	A.A. Catalunya	29.06.2003	Zamora
400 m vallas (0,914m)	52.30		Aleix Porras Cantons	1999	F.C.Barcelona	30.04.2016	Barcelona
1.500 m Obstáculos	4:04.85		Antonio Alvarez Hernández	1977	Cornellá At.	25.06.1993	Málaga
2.000 m Obst.(0,91m)	5:42.22		Antonio Alvarez Hernández	1977	Cornellá At.	08.07.1993	Valkenswaard
3.000 m Obstáculos	9:05.36		César Pérez Segovia	1975	Blanco y Negro	16.08.1992	Málaga
Peso (6kg)	18.47		Iker Sukía Esnaola	1978	Real Sociedad	09.09.1995	Tolosa
Peso (7,260kg)	17.13		Iker Sukía Esnaola	1978	Real Sociedad	17.06.1995	Madrid
Disco (1,750kg)	58.10		Yasiel Bryan Sotero Salazar	2001	CD UAVA	30.06.2018	La Laguna
Disco (2kg)	49.36		Mario Pestano García	1978	C.A.Arona	02.07.1995	Castellón

Martillo (7,260kg)	62.14		Moisés Campeny Bruge	1979	ACE Riudellots	22.06.1996	Vitoria
Martillo (6kg)	70.36		Miguel Angel Blanco Rodriguez	1996	F.C. Barcelona	16.02.2013	El Prat de Llobregat
Jabalina (600g)	71.38		Alejandro Costa Beiro	1956	C.N.Barcelona	01.05.1973	Barcelona
Jabalina (800g)	66.35		Manu Quijera Poza	1998	Pamplona At.	25.07.2015	Gijón
Hexatlón ST	5.146		Eusebio Cáceres López	1991	C.A.Colivenc	16.03.2008	San Sebastián (i)
(peso 5kg) valla (0,914m)			(6.81 - 7.23 - 13.89 - 2.02 - 7.73 - 4.40)				
* Marca realizada durante el transcurso de un Heptatlón (de 5.041 puntos, con 2.50.2 en 1000 metros)							
Hexatlón ST	4.278	*	José Manuel Arcos Gil	1973	Larios A.A.M.	04.03.1990	Oviedo (i)
(peso 7,260kg) valla (1,067m)					(7.2 - 6,84 - 11,49 - 1,94 - 8.9 - 4,40)		
* Marca realizada durante el transcurso de un Heptatlón (de 5.041 puntos, con 2.50.2 en 1000 metros)							
Hexatlón ST	4.290		Pere Joseph Vilaplana	1985	F.C.Barcelona	03.03.2002	Oviedo (i)
(peso 5kg) (valla 1,00m)			(7.30 - 6.43 - 10.86 - 1.89 - 8.64 - 4.50)				
Heptatlón ST	5.268		Eloi Santafe Paga	2001	J.A.Sabadell	11.03.2018	Antequera (i)
(peso 6kg) (valla 1,00m)			(7.09 - 7.07 - 13.48 - 1.74 - 8.02 - 4:10 - 2:57.25)				
Octatlón	6.119		Eusebio Cáceres López	1991	C.E. Colivenc	20.04.2008	San Javier
(con disco y pértiga)			(10.87/-1,7 - 7.51/+1,5 - 14.83 - 1.90 / 14.12/-1,9 - 37.31 - 4.00 - 51.64)				
Octatlón	6.144		Eusebio Cáceres López	1991	C.E. Colivenc	12.07.2007	Ostrava
(con 400m y 1.000m)			(10.73/+0,4 - 7.57/+0,5 - 14.04 - 52.23 - 14.01/-1,5 - 1.83 - 47.47 - 3:01.80)				
Decatlón absoluto	6.815		Ginés Hidalgo Corbalán	1975	Alfil-Alhama C.A.	16.08.1992	Málaga
			(11.53/-1,6 - 6,84/0,0 - 12,07 - 1,93 - 50.36 - 17.14/-3,9 - 36,60 - 3,90 -50,10 - 4:27.98)				
3.000 m marcha	11:39.98		Daniel Monfort Moreno	2006	Playas de Castellón	23.12.2023	Castellón
3.000 m marcha ST	12:22.6		Francisco Manuel Botonero Garrido	1963	CA Sant Celoní	10.02.1980	Oviedo (i)
5.000 m marcha	19:47.37		Diego García Carrera	1996	A.D. Marathon	15.06.2013	Avilés
5.000 m marcha ST	20:59.0		Germán Nieto Montesinos	1970	At.Cornellá	08.02.1987	San Sebastián (i)
10.000 m marcha	41:03.87		César Rodríguez Jiménez	1976	ADUS Iberdrola	30.07.1993	San Sebastián
5 km marcha	20:11		Diego García Carrera	1996	A.D. Marathon	23.11.2013	Toledo
20 km marcha	1:31:50		Valentí Massana Gracia	1970	C.N.Barcelona	18.07.1987	Barcelona
Relevo Medley	1:53.41		Selección Española			21.04.2024	Banská Bystrica
			(Izán García-2007, Hugo Fernández-2008, Alejandro Núñez-2007, Pablo Rojo-2007)				
4 x 400 m ST	3:31.78				Cornella At.	16.02.2020	Sabadell (i)
			(Unai Acevedo-2004, Pol Ferrer-2003, Alejandro Gordo-2003, Raúl Martínez-2003)				
4 x 100 m mixto	43.63		Madrid			25.06.2023	Logroño
			(Ainhoa Barco-2006, Javier López-2006, Laura Martínez-2006, Samuel Chuckweneka Rodriguez-2007)				
4 x 400 m mixto	3:30.31		Selección Catalana			24.06.2023	Logroño
			(Roger Conde-2006, Helena Santacana-2006, Martina Zunino-2006, Isaías Artigas-2006)				

MUJERES

60 m	7.44		Luna Arnás Ferreira	2008	Valencia Club Atletismo	25.03.2023	Ourense (i)
100 m	11.53	1,1	Ainhoa Repáraz Sánchez	2005	Atlética Val Minor	04.07.2022	Jerusalén
200 m	23.61	-0,7	Jaël-Sakura Bestué Ferrera	2000	Muntanyenc S.Cugat	16.07.2017	Nairobi
200 m ST	24.01		Jäel Bestué Ferrera	2000	Muntanyenc S.Cugat	19.02.2017	Salamanca (i)
400 m	53.46		María Julia Merino García	1971	C.A.Valladolid	06.06.1987	Salamanca
400 m ST	53.83		Salma Celeste Paralluelo Ayingono	2003	Alcampo Scorpio 71	17.02.2019	Antequera (i)
800 m	2:05.08		Nuria Fernández Domínguez	1976	A.D.Marathon	19.06.1993	Toledo
800 m ST	2:07.89		Marta Mitjans Muñoz	2006	Playas de Castellón	17.12.2023	Sabadell (i)
1.500 m	4:19.78		Claudia Gutiérrez Alonso	2007	At. San Sebastián	21.07.2024	Banská Bystrica
1.500 m ST	4:23.18		Xela Martínez Domínguez	2006	Atlética Lucense	22.01.2022	Ourense (i)
3.000 m	9:14.96		Xela Martínez Domínguez	2006	Atlética Lucense	25.02.2022	Ourense (i)
3.000 m ST	9:14.96		Xela Martínez Domínguez	2006	Atlética Lucense	25.02.2022	Ourense (i)
5000 m	16:40.04		Alicia González Méndez	1984	Esmena Gijón	29.06.2001	Gijón
60 m vallas (0,762m)	8.33		María Vicente García	2001	ISS L'Hospitalet	10.03.2018	Antequera (i)
100 m vallas (0,762m)	13.25	0,1	María Vicente García	2001	ISS - L'Hospitalet	05.07.2018	Györ
400 m vallas (0,762m)	57.36		Salma Celeste Paralluelo Ayingono	2003	Alcampo-Scorpio 71	19.09.2020	Ciuda Real

2.000 m Obstáculos	6:30.31		Xela Martínez Domínguez	2006	Atlética Lucense	18.06.2022	Jerez de la Frontera
Altura	1.85		Ruth Beitia Vila	1979	Esmena Gijón At.	22.06.1996	Santiago de Compostela
Altura	1.85		Arrate Azkona Vicente	1984	C.D.Eibar	29.06.2000	Segovia
Pértiga	4.14		Bárbara Cosculluela Órdögh	2004	CD Gredos San Diego	23.07.2021	Huelva
Longitud	6.46	-0,2	Laura Martínez Martín	2006	Atletismo Alcorcón	09.08.2023	Jerusalén
Triple	14.17	-1,0	Ana Peleteiro Bríon	1995	Atlético Barbanza	12.07.2012	Barcelona
Peso (3kg)	16.89		Andrea Njimi Tankeu Djeudji	2007	Piélagos	18.07.2024	Banská Bystrica
Disco (1kg)	51.85		Andrea Njimi Tankeu Djeudji	2007	Piélagos	07.07.2024	Málaga
Martillo (3kg)	67.37		Gema Martí Higuero	2000	Correr el Garbi	25.06.2017	Getafe
Jabalina (500g)	53.95		Arantza Moreno Fernández	1995	Bidezabal Atletismo	07.07.2012	Aranjuez
Pentatlón (sub18) ST	4.371		María Vicente García	2001	ISS L'Hospitalet	10.03.2018	Antequera (i)
			(8.33 - 1.75 - 13.06 - 6.11 - 2:22.77)				
Heptatlón (sub18)	6.221		María Vicente García	2001	ISS L'Hospitalet	06.07.2018	Györ
			(13.25/+0,1 - 1.72 - 13.77 - 23.78/-0,3 - 6.37/+1,8 - 43.28 - 2:23.29)				
10km marcha	46:09		Mari Cruz Díaz García	1969	C.N.Barcelona	26.08.1986	Stuttgart
4 x 100 m	45.91		Selección Española			3.04.2024	Huelva
			(Amelia Grace Weeks-2007, Sara Navarro-2007, Marina Delgado-2007, María Retana-2008)				
4 x 400 m	3:50.44		Selección Española			01.08.2021	Francoville
			(Lara Tomé-2005, Paula Isabel Martín-2004, Laia Zurita-2005, Anna Belles-2004)				

** pendiente de ratificación*

Mejores Marcas de España

50 m	6.56	Laura Pintiel Paños	2002	Hinaco Monzón	22.12.2018	Zaragoza (i)
150 m	18.07	María Angeles Garrantxo Méndez	1989	Bidasoa Atletico Taldea	26.06.2003	Gijón
300 m	38.3	María Julia Merino García	1971	CEAT Valladolid	31.05.1987	Burgos
300 m	38.60	Salma Celeste Paralluelo Ayingono	2003	Playas de Castellon	16.07.2020	Cartagena
300 m ST	39.01	Blanca Hervás Rodríguez	2002	Go Fit Athletics	14.12.2019	Madrid (i)
500 m	1:13.1	Esther Desviat Ponce	1982	A.D.Marathon	23.03.1996	Madrid
500 m	1:13.46	Julia García Fuentes	2003	F.C.Barcelona	22.12.2019	Sabadell (i)
500 m ST	1:28.5	Esther Desviat Ponce	1982	A.D.Marathon	30.05.1998	Madrid
600 m	1:28.5	Esther Desviat Ponce	1982	A.D.Marathon	30.05.1998	Madrid
600 m ST	1:31.62	Julia García Fuentes	2003	Cerdanyola C d'Hoquei	18.03.2018	Sabadell (i)
1.000 m	2:45.57	Marta Mitjans Muñoz	2006	C.A.Canovelles	11.06.2022	Lloret de Mar
1.000 m ST	2:47.56	Mara Rolli Grau	2007	C.A.La Valldigna	27.03.2023	Sabadell 8i)
Milla	4:53.90	Mireya Arnedillo Lahoz	2003	Zenit Twinner	22.09.2020	Barcelona
2.000 m	6:25.94	Xela Martínez Domínguez	2006	Atlética Lucense	24.02.2019	Ourense (i)
10.000 m	35:30.20	Paula Hernández Alfonso	1978	S.A.Val Miñor	01.07.1995	Castellón
60 m vallas (0,84m)	8.47	Nora Orduña Emparantza	1997	At. San Sebastián	08.02.2014	San Sebastián (i)
100 m vallas (0,84m)	13.67	Cristina Sarrapio Martín	1982	Airtel A.A.M.	13.07.1999	Madrid
200 m vallas (0,762m)	29.66	Laura González Payo	2004	AD Capiscol	19.12.2020	Salamanca (i)
300 m vallas (0,762m)	41.97	Salma Celeste Paralluelo Ayingono	2003	Playas de Castellón	29.07.2020	Castellón
330 m vallas (0,762m)	48.24	Ana Jorda Ruiz de Assín	1982	J.A.Sabadell	04.07.1999	Eibar
3.000 m Obstáculos	11:29.55	Laura Gómez Ramón	1994	J.A.Sabadell	29.05.2011	Sabadell
Peso (4kg)	14.71	Andrea Njimi Tankeu Djeudji	2007	Atletismo Pielágos	25.05.2024	Castellón
Martillo (4kg)	63.11	Berta Castells Franco	1984	A.A.Catalunya	04.07.2001	Mataró
Jabalina (600g)	49.90	Arantza Moreno Fernández	1995	Bidezabal Atletismo	25.08.2012	Pamplona
Jabalina (antigua)	50.08	Mercedes Chilla López	1980	Atmo. Chapín Jerez	05.07.1997	Lleida
Pentatlón	3.845	Montserrat Pujol Clusellas	1961	J.A. Sabadell	25.06.1978	Madrid
con 800 m		(14.2/+1,3 - 8,57 - 1,72 - 5,45/+1,4 - 2:12.6)				
Hexatlón absoluto	4.287*	Olga Armengol Ramos	1965	G.E.E.G.	04.07.1982	Madrid
		(15.26/-0,2 - 10,66 - 1,69 - 5,41/+0,4 - 33.58 - 2:18.41)				

** Marca realizada durante el transcurso de un Heptatlón*

Pentatlón ST	3.588	Caridad Jerez Castellanos	1991	Bellver Siurel O.C.	15.03.2008	San Sebastián (i)
con 800 m		(8.69 - 1.61 - 10.07 - 5.20 - 1:46.78)				
Pentatlón ST	3.434	Patricia Ortega Trincado	1994	Krafft San Sebastián	12.03.2011	Zaragoza (i)
60 vallas (0,762m), peso (4kg) y 800m				(8.94 - 1.54 - 10.59 - 5.19 - 2:32.13)		
Pentatlón ST	3.803	María Vicente García	2001	ISS-L'Hospitalet	27.01.2018	Madrid (i)
60 vallas (0,84m), peso (4kg) y 800m				(8.55 - 1.67 - 11.11 - 5.77 - 2:37.92)		
Hexatlón	4.081	Caridad Jerez Castellanos	1991	Bellver Siurell OC	06.07.2008	Almería
(con peso 3kg y 600m)		(13.93 - 1.63 - 9.52 - 5.35 - 31.82 - 1:47.72)				
Heptatlón	5.340	Sofía Cosculluela Ordogh	2004	A.D.Marathon	26.06.2021	Getafe
(con peso 4kg)		(14.19/+0,2 - 1.60 - 11.54 - 24.51/-1,0 - 5.53/+1,0 - 38.45 - 2:26.15)				
3.000 m marcha	13:20.21	Julia Suarez Piza	2006	C.A.Tarragona	12.02.2023	Sabadell (i)
3.000 m marcha ST	13:20.21	Julia Suarez Piza	2006	C.A.Tarragona	12.02.2023	Sabadell (i)
5.000 m marcha	22:14.91	Sofía Santacreu Calatayud	2006	J.A.Sabadell	08.07.2023	Gijón
5 km marcha	22:28	María Vasco Gallardo	1975	C.N.Barcelona	10.05.1992	L'Hospitalet de Llobregat
10.000 m marcha	45:59.76	Sofía Santacreu Calatayud	2006	J.A. Sabadell	09.08.2023	Jerusalén
20 km marcha	1:54:20	Sandra Yerga Valdemoro	1991	CAP Alcobendas	23.11.2008	Madrid
Relevo Medley	2:08.53	Selección Española			27.07.2019	Baku
		(Laura Pintiel-2002, Esperança Cladera-2002, Carmen Avilés- , Salma Celeste Paralluelo-2003)				
4 x 100 m mixto	44.01	Selección Catalana			04.06.2022	Valladolid
		(Jazmín Romeu-2006, Aleix Fuchs-2005, Oriol Sánchez-2006, Claudia Martínez-2005)				
4 x 400 m	4:03.65	F.C.Barcelona			16.02.2020	Sabadell (i)
		(Julia de la Piedra-2003, Julia García-2003, Martina Martínez-2003, Celia Payrato-2004)				
4 x 400 m mixto	3:30.93	Selección Catalana			04.06.2022	Valladolid
		(Enrique Pereira-2006, Marta Mitjans-2006, Laia Zurita-2005, David Pérez-2005)				

RÉCORDS DE ESPAÑA SUB 16

A partir de la temporada 2001/2002 se establece nueva categoría con atletas de 15 y 14 años

HOMBRES

60 m	6.90		David García Zurita	2005	At. Badajoz	19.12.2020	Madrid (i)
100 m	10.74	0,7	David García Zurita	2005	At. Badajoz	26.09.2020	Cáceres
300 m	34.70		David García Zurita	2005	At. Badajoz	20.12.2020	Madrid (i)
300 m	34.6		Ramón Montejano Moreso	1990	F.C. Barcelona	21.05.2005	Calella
300 m ST	34.70		David García Zurita	2005	At. Badajoz	20.12.2020	Madrid (i)
600 m	1:21.00		Javier Picos Galcerán	2008	Marineda Atlético	16.12.2023	Ourense (i)
600 m ST	1:21.00		Javier Picos Galcerán	2008	Marineda Atlético	16.12.2023	Ourense (i)
1.000 m	2:25.48		Xavi Cabanilles Añó	2008	C.A.Safor-Teika	16.12.2023	Valencia (i)
1.000 m ST	2:25.48		Xavi Cabanilles Añó	2008	C.A.Safor-Teika	16.12.2023	Valencia (i)
3000 m	8:27.36		Xavi Cabanilles Año	2008	CA Safor-Teika	07.05.2023	Gandía
3.000 m ST	8:29.84		Pere Mas Fernus	2008	AA Xafatolls	23.12.2023	Sabadell (i)
60 m vallas (0,914m)	8.08		Aritz Goñi Villar	2007	Valdizarbe-GANA	23.12.2022	VZizur Mayor (i)
100 m vallas (0,914m)	13.23	-1,8	Anthony Yunier Pérez Valdés	2008	Playas de Castellón	25.06.2023	La Nucía
100 m vallas (0,914m)	13.0	2,0	Marc José Díaz	1993	C.A. Tarragona	11.10.2008	Tarragona
300 m vallas (0,84m)	38.36		Tristán Luño Porroche	2009	Zaragoza Atletismo	18.05.2024	Zaragoza
1.500 m Obstáculos	4:12.15		Alex Sierpes Pereira	2008	Sociedade Atletica do Trega	24.06.2023	La Nucía
Altura	2.05		Alejandro Muñoz Rodríguez	2008	CA Mollet	25.06.2023	La Nucía
Pértiga	4.75		Albert Vélez Martín	1988	F.C.Barcelona	12.07.2003	Sherbrooke
Pértiga	4.75		Didac Salas Planas	1993	ISS L'Hospitalet	12.12.2008	L'Hospitalet Llobregat
Longitud	7.36	-0,2	Eusebio Cáceres López	1991	C.E. Colivenc	01.07.2006	Tesalónica
Triple	14.60		Raul Martin Galve	2004	At. Intec-Zoiti	01.12.2019	Madrid (i)
Peso (4 kg)	21.30	*	Hugo Casañas Pedrares	2009	At Rias Baixas	20.07.2024	Lleida

Peso (4 kg)	21.59	*	Hugo Casañas Pedrares	2009	At Rias Baixas	28.12.2024	Pontevedra
Disco (1kg)	70.17	*	Hugo Casañas Pedrares	2009	At Rias Baixas	16.11.2024	Vigo
Disco (1kg)	70.26	*	Hugo Casañas Pedrares	2009	At Rias Baixas	27.12.2024	Pereiro de Aguiar
Martillo (4 kg)	75.82		Miguel Alberto Blanco Rodríguez	1996	Girona C.Brava-CAP	28.05.2011	Tarragona
Jabalina (600g)	65.28		Pablo Bugallo Fernández	1996	CAP Alcobendas	29.10.2011	Alcobendas
Hexatlón ST	4.379		Imanol Egidazu de Diego	2005	Deportivo Eibar	20.12.2020	Madrid (i)
			(7.34 - 6.20 - 14.87 - 1.88 - 8.64 - 2:58.47)				
Heptatlón	5.036		Izán Ahicart Ferrer	1998	Playas de Castellón	02.06.2013	Castellón
(con 1.000m)			(11.29/+1,2 - 6.48/+1,6 -14.06 - 1.72 - 13.47/+2,6 - 43.90 - 2:55.29)				
Octatlón	5.367		Imanol Egidazu de Diego	2005	Deportivo Eibar	25.10.2020	Granollers
			(11.61/-0,3 - 13.34 - 1.80 - 46.74 - 14.23/-0,2 - 2.80 - 46.80 - 2:54.02)				
5.000 m marcha	21:01.6		Ildefonso de la Torre Jesús	1984	Independiente	17.04.1999	Andújar
5 km marcha	21:34		Gabriel González Pérez	2009	Alcampo Scorpio 71	09.11.2024	Toledo
4 x 100 m	43.37		Selección Andalucía			16.06.2019	Madrid
			(Cristian Rolando-2004, Jorge Pascual-2004, Cayetano Villarreal-2004, Juan carlos Castillo-2004)				
4 x 300 m	2:24.61		Selección Cataluña			16.06.2019	Madrid
			(Marc García-2004, Brian Gisbert-2004, Marc Mendoza-2004, Arnau Gómez-2004)				

** pendiente de ratificación*

Mejores Marcas de España

80 m	8.7	Cristobal de Barco Martínez	1984	Independiente	18.04.1998	Almería
150 m	16.7	Juan Antonio Crivisich Lerate	1958	Fed. Sevilla	02.03.1973	Sevilla
200 m	22.41	Eliezer Zolawo Kisana	2001	Lynze Parla	10.12.2016	Castellón
400 m	50.22	Luis Denis Jiménez Bilán	1992	Colegio Luther King	23.05.2007	Ajaccio
500 m	1:08.7	Hailu Estrampes Mateu	2006	C A Ascó	18.12.2021	Lleida
500 m	1:09.46	Hailu Estrampes Mateu	2006	C A Ascó	23.12.2021	Ascó
800 m	1:55.67	Ignacio Fontes García Balibrea	1998	Playas de Castellón	21.12.2013	Sevilla
1.500 m	3:59.9	David Alvarado Díaz	1978	A.A.Catalunya	06.06.1993	Barcelona
2.000 m	5:41.17	Sergio Del Barrio Artal	2005	Alcampo Scorpio-71	26.09.2020	Huesca
60 m vallas (1,00m)	8.45	Gabriel Carmona Marcano	1984	C.Cantabria Torrelavega	28.02.1999	San Sebastián
110 m vallas (0,914m)	14.66	Mario Revenga Castel	2002	Hinaco Monzón	26.07.2017	Gyor
110 m vallas (0,99m)	14.92	Joan Estruch Juan	1984	Mislata Playas Castellón	11.06.1999	Castellón
200 m vallas (0,762m)	27.0	Jorge Ayala Bodi	1974	C.A.Borriana	29.05.1988	Pontevedra
200 m vallas (0,762m)	27.0	Francisco Aixela Ventura	1974	C.G.Barcelona	11.06.1988	Barcelona
300 m vallas (0,84m)	40.82	Ekáin Albarrán Ibáñez	2008	Aranda Granja D Chico Ibercaja	17.12.2022	Salamanca (i)
1.500 m Obst. (sin ría)	4:10.97	Antonio Alvarez Hernández	1977	Cornellá Athletic	25.06.1992	La Laguna
2.000 m Obst. (sin ría)	6:03.45	Antonio Alvarez Hernández	1977	Cornella Athletic	14.06.1992	Vitoria
Peso (5kg)	19.99	Hugo Casañas Pedrares	2009	At Rias Baixas	23.06.2024	Leiria
Disco (1,5kg)	55.83	Hugo Casañas Pedrares	2009	At Rias Baixas	05.06.2024	Vila Nova de Cerveira
Martillo (5kg)	62.57	Miguel Alberto Blanco Rodríguez	1996	Girona C.Brava-CAP	15.06.2011	Barcelona
Pentatlón ST	3.782	Eusebio Cáceres López	1991	C.A. Colivenc	11.03.2006	Oviedo (i)
60 M vallas (0,914)		(7.17 - 7.01 - 12.11 - 1.86 - 8.54)				
Heptatlón	5.039	Eusebio Cáceres López	1991	C.E. Colivenc	16.07.2006	El Prat de Llobregat
		(11.26/+0,5 - 6.96/-1,3 - 12.67 - 1.80 - 13.79/-0,4 - 4.00 - 46.56)				
* 100m v. (0,914m) - peso (4kg) - disco (1kg) - pértiga jabalina (600g)						
Octatlón	4.858	José Manuel Arcos Gil	1973	Atlético Getafe	24.09.1988	Madrid
* 100m v. (0,914m) y peso (5kg)(12.1 - 6.09 - 12.31 - 1.85 - 14.9 - 39.12 - 3.50 - 37.06)						
Octatlón	4.590	Joan Estruch Juan	1984	Mislata-P.Castellón	16.05.1999	Castellón
** 110m v. (0,99m) y peso (5kg)(11.41/+2,0 - 6,18/+1,3 - 11,70 - 1,72 - 14,99/+1,8 - 30,52 - 2,80 - 37,78)						
Octatlón	4.702	José María Gómez Peña	1986	At. Cartagena	03.07.2001	Barcelona
*** 110m v.(0,914m) y peso (5kg)(11.84/+1,3 - 5,99/? - 13,53 - 1,59 / 15.77/+0,4 - 34,67 - 3,30 - 46,09)						
3.000 m marcha	12:30.2	Marc Suárez Piza	2009	C.A. Tarragona	25.05.2024	El Vendrell

3.000 m marcha ST	13:17.0		David Pueyo Ministral	1973	UGE Badalona	19.03.1988	San Sebastián (i)
10.000 m marcha	45:42.2		Germán Nieto Montesinos	1970	Cornellá At.	23.05.1985	Cornellá
10 km marcha	44:39		Gabriel González Pérez	2009	Alcampo Scorpio 71	15.12.2024	Getafe

MUJERES

60 m	7.44		Luna Arnás Ferreira	2008	Valencia Club Atletismo	25.03.2023	Ourense (i)
100 m	11.86	1,2	Luna Arnás Ferreira	2008	Valencia Club Atletismo	24.06.2023	La Nucía
300 m	38.83		Marina Delgado Montesinos	2007	Bahía Algeciras	24.07.2022	Avilés
300 m ST	39.27		Salma Celeste Paralluelo Ayingono	2003	Simply-Scorpio 71	17.03.2018	Sabadell (i)
600 m	1:30.10		Mireya Arnedillo Lahoz	2003	Hinaco Monzón	26.05.2018	Alcañiz
600 m ST	1:31.62		Julia Garcia Fuentes	2003	Cerdanyola C d´Hoquei	18.03.2018	Sabadell (i)
1.000 m	2:45.6		Esther Desviat Ponce	1982	A.D.Marathon	30.03.1996	Arganda del Rey
1.000 m ST	2:47.56		Mara Rolli Grau	2007	C.A.La Valldigna	27.03.2022	Sabadell (i)
3.000 m	9:28.34		Xela Martínez Domínguez	2006	Atlética Lucense	14.03.2021	Ourense (i)
3.000 m ST	9:28.34		Xela Martínez Domínguez	2006	Atlética Lucense	14.03.2021	Ourense (i)
60 m vallas (0,762m)	8.46		Lilian Cazorla Pesticcio	2008	Trops-Cueva de Nerja	28.02.2023	Antequera (i)
100 m vallas (0,762m)	13.89	-0,1	María Vicente García	2001	ISS - L'Hospitalet	21.06.2015	Alcobendas
300 m vallas (0,762m)	42.56		Salma Celeste Paralluelo Ayingono	2003	Simply Scorpio-71	01.07.2018	Castellón
1.500 m Obstáculos	4:42.82		Xela Martínez Domínguez	2006	Atlética Lucense	17.07.2021	Lleida
Altura	1.79		Aitana Alonso Simón	2008	Puentecillas Palencia	22.04.2023	Valladolid
Pértiga	3.95		Alba Benito Rodríguez	2009	C.A.Laietania	17.02.2024	Sabadell (i)
Longitud	6.28	0,8	Luna Arnás Ferreira	2008	Valencia Club Atletismo	27.05.2023	Gandía
Triple	12.90	0,3	Gift Osarugwe Okunrobo	2009	Valdizarbe-GANA	15.06.2024	Pamplona
Peso (3kg)	14.79		Andrea Njimi Tankeu Djeudji	2007	CA Olimpia Lafuente	24.07.2022	Avilés
Disco (800g)	46.21		Mencia Alegre Herrero	2003	C.A.La Blanca	19.10.2018	Vitoria
Martillo (3kg)	61.58		Andrea Sales Vallés	2006	Playas de Castellón	23.10.2021	Madrid
Jabalina (500g)	48.54		Isabel Wernesh Ruiz Fresno	2007	Atletismo Arona	19.06.2021	Santa Cruz de Tenerife
Pentatlón ST	3.809		Luna Arnás Ferreira	2008	Valencia Club Atletismo	25.02.2023	Valencia (i)
			(8.92 - 1.63 - 9.63 - 6.01 - 1:44.49)				
Hexatlón	4.338		María Vicente García	2001	ISS L´Hospitalet	12.07.2015	Valladolid
(con 600m)			(14.09/-1,3 - 1.69 - 10.53 - 5.82/+1,3 - 32.94 - 1:49.11)				
3.000m marcha	13:20.99		María Vasco Gallardo	1975	Viladecans	27.05.1990	Brujas
5 km marcha	23:05		María Vasco Gallardo	1975	Viladecans	16.06.1990	Grassau
4 x 100 m	47.05		Combinado Nacional			08.06.2004	Zaragoza
			(Shanon García-1989, Alba Obesso-1989, Patricia Sanmartín-1989, Marian Garrantxo-1989)				
4 x 300 m	2:42.86		Selección Cataluña			16.06.2019	Madrid
			(Celia Payrato-2004, Berta Teruel-2004, Marina Pérez-2004, Laia Zurita-2005)				

Mejores Marcas de España

80 m	9.6	Elizabeth García Roble	1979	Independiente	10.05.1993	Melilla
80 m	9.6	Ana Isabel Céspedes Pérez	1983	Atmo. Puertollano	04.05.1997	Tomelloso
150 m	18.07	María Angeles Garrantxo Méndez	1989	Bidasoa Atletico Taldea	26.06.2003	Gijón
200 m	24.1	Mónica Marín Durán	1976	J.A.Sabadell	14.04.1991	L'Hospitalet
200 m	24.59	Maria Vicente García	2001	ISS - L'Hospitalet	17.04.2016	San Cugat del Vallés
200 m ST	24.87	María Vicente García	2001	ISS - L'Hospitalet	10.12.2016	Sabadell (i)
400 m	54.64	María Julia Merino García	1971	C.A.Valladolid	26.06.1986	Manresa
500 m	1:13.1	Esther Desviat Ponce	1982	A.D. Marathon	23.03.1996	Madrid
500 m	1:15.36	Marta Mitjans Muñoz	2006	CA Canovelles	13.11.2021	Gavà
800 m	2:10.67	Esther Desviat Ponce	1982	A.D.Marathon	29.06.1997	Cherburgo
1.500 m	4:29.1	Rocío Martínez Grajera	1975	C.A.Montijo	27.05.1990	Brujas
2.000 m	6:21.6	Rocío Martínez Grajera	1975	C.A.Montijo	12.07.1989	La Coruña
2,000 m ST	6:25.94	Xela Martínez Domínguez	2006	Atlética Lucense	24.02.2019	Ourense (i)

80 m vallas (0,84m)	11.5	Montserrat Pujol Clusellas	1961	J.A.Sabadell	22.05.1976	Zaragoza
80 m vallas (0,762m)	11.53	María Vicente García	2001	ISS L'Hospitalet	21.06.2014	Alcobendas
200 m vallas (0,762m)	29.5	Virginia Sola Guinda	1970	Pamplona At.	01.05.1985	Burlada
250 m vallas (0,762m)	36.3	Julia Calleja García	1967	Hunosa	30.05.1981	Santander
300 m vallas (0,762m)	45.98	Sofía Peña Arcos	2008	Imagen FDR	17.12.2022	Salamanca (i)
400 m vallas (0,762m)	1:05.1	Maite Urcelay Lomillo	1972	Aurrerá Caja Vitoria	24.05.1987	Vitoria
Peso (4kg)	12.42	Aurea Blasco Mascarell	2001	Correr el Garbi	17.12.2016	Valencia (i)
Disco (1kg)	41.14	Sonia Goidall Cassi	1968	C.N.Barcelona	12.06.1983	Cornellá Llobregat
Martillo (2kg)	65.29	Berta Castells Franco	1984	U.D.Torredembarra	15.05.1998	Cornellá Llobregat
Martillo (4kg)	51.03	Ainhoa Orozco Pedrosa	2009	CA Sant Andreu Barca	21.12.2024	Sabadell
Jabalina (600g)	44.56	Juana Teresa Santana Rodríguez	1972	U.D.Las Palmas	11.04.1987	Las Palmas
Tetratlón ST	2.809	María del Mar Jover Pérez	1988	Pto. Alicante Reebok	02.02.2003	Valencia (i)
		(9.32 - 8.78 - 5.66 - 8.00)				
Pentatlón	3.189	Olga Armengol Ramos	1965	Independiente	28.09.1980	Barcelona
		(16.1/0,0 - 10,19 - 1,50 - 5,18/+1,4 - 2:26.0)				
Hexatlón	4.061	María García Infante	1971	C.A.Valladolid	25.05.1986	Valladolid
(con 100m)		(14.6 - 1,63 - 10,90 - 12.4 - 5,31 - 23,82)				
Hexatlón	3.862	Esther Boix Tubau	1968	C.A. Layetania	02.10.1983	Badalona
(con 800m)		(15.6 1.60 10.50 5.40 30.56 2:31.7)				
Heptatlón	4.040	Olga Armengol Ramos	1965	Independiente	14.09.1980	Vitoria
		(16.3/+1,6 - 10.01 - 1.35 - 27.0/+1,4 - 4.60/+0,6 - 30.68 - 2:24.3)				
3.000 m marcha ST	14:14.99	Sandra Troyano Marcos	1995	ISS-L'Hospitalet	19.12.2009	Bompas (i)
3 km marcha	14:09	Julia Suárez Piza	2006	CA Tarragona	12.12.2021	Getafe
5.000m marcha	23:12.35	Sofía Santacreu Calatayud	2006	J.A.Sabadell	06.06.2021	Igualada
10 km marcha	48:51	María Cruz Díaz García	1969	C.N.Barcelona	18.03.1984	Vilanova

MEJORES MARCAS ESPAÑOLAS SUB 14

A partir de la temporada 2001/2002 se establece nueva categoría con atletas de 13 y 12 años

HOMBRES

80 m	8.9	Juan Carlos Pardo	1989	At. Alhama	18.05.2002	Alhama de Murcia
80 m	9.17	Francisco González Padrón	1994	Tegueste-Caja Canarias	13.07.2007	La Laguna
150 m	17.31	Rafael Núñez Fernández	2010	CD Ecosport	21.10.2010	Valladolid
500 m	1:11.26	Juan José Aguilar Fernández	2006	C.A. Mauri Castillo	23.11.2019	Dos Hermanas
1.000 m	2:37.68	Marcel Samsó Ruiz	2011	C.A. Granollers	21.12.2024	Sabadell (i)
2.000 m	5:56.35	Carlos Enrique Heredia López	1992	At. Mijas	29.05.2005	Málaga
3.000 m	9:10.7	Alex Sierpes Pereira	2008	Sociedade Atletica do Trega	12.12.2021	Pontevedra
80 m vallas (0,84m)	11.53	David Gadea Simón	2007	Playas de Castellón	25.10.2020	Madrid
220 n vallas (0,762m)	29.3	Marc García Martínez	2004	UGE Badalona	06.05.2017	Vilafranca del Penedés
220 m vallas (0,762m)	29.54	Marc García Martínez	2004	UGE Badalona	20.05.2017	Castellar del Vallés
1.000 m Obstáculos	2:51.74	Carlos Enrique Heredia López	1992	At. Mijas	04.06.2005	Motril
Altura	1.92	Víctor Navarro Royo	1994	C.A. Fent Cami Mislata	23.12.2007	Valencia
Pértiga	3.80	Alex Teruel Sanchez	2003	CA Canaletes	17.12.2016	Sabadell
Longitud	6.72	José Manuel Reyes Gavilán	1979	Atmo. Algeciras	19.12.1992	Algeciras
Triple	12.41	Adrián de la Torre García	2004	At.Mijas	23.12.2017	Málaga
Peso (3kg)	18.35	Rubén Cruz Ruiz	2010	Fraga-Bajo Cinca	21.10.2023	Vilanova i la Geltrú
Disco (800g)	53.10	José Cuervo Romero	1994	Sevilla Abierta	05.07.2007	Sevilla
Martillo (3kg)	67.14	Juan Díaz Vaquerizo	2000	C.D. Tajamar	23.12.2013	Madrid
Jabalina (500g)	51.67	Hailu Estrampes Mateu	2006	CA Ascó	04.05.2019	Valls
Hexatlón	3.246	Koji Perez Kaneko	2006	A.D. Marathon	19.10.2019	Arganda del Rey
		(9.36/+0,0 - 5.17/-0,4 - 12.77 - 11.78/-0,1 - 1.59 - 24.86)				
2.000 m marcha	9:01.02	Marcos Ruiz Pérez	2011	At. Málaga	25.05.2024	Estepona

3.000 m marcha	14:03.3	Sergio Beltrán Arqués	1976	Caixa Castelló	20.05.1989	Gandía
5.000 m marcha	24:14.36	Manuel Bermúdez Jiménez	1997	UCAM Athleo Cieza	12.12.2010	Lorca
4 x 80 m	39.33	Colegio Excelentísima Diputación de Castellón			09.06.2018	Elche
		(Marc Palomero-2005, Rubén Recatalá-2005, Pablo Chávez-2005, Guillem Rubio-2005)				
5 x 80 m	48.33	Playas de Castellón			16.06.2018	Guadalajara
		(Edgar Ahicart-2005, Daniel de Bengoa-2005, Pablo Chávez-2005, Guillem Rubio-2005, Marc Palomero-2005)				

Mejores Marcas de España

300 m	37.3	Albert Babi Oller	1992	C.A. Manresa	03.12.2005	Barcelona
600 m	1:26.72	Marcel Samsó Ruiz	2011	CA Granollers	09.11.2024	Vilanova i la Geltrú
80 m vallas (0,914m)	12.62	Gonzalo López Cerezeula	1984	Independiente	21.03.1997	Castellón
200 m vallas (0,762m)	28.71	Antonio Lorenzo Bustamante	1988	Independiente	27.05.2001	Palma de Mallorca
250 m vallas (0,76m)	34.66	Jorge Ayala Bodi	1974	C.A.Borriana	31.05.1987	Cartagena
Peso (4kg)	15.95	Miguel Gómez Díaz	2001	E.A. Majadahonda	14.12.2014	Madrid
Disco (1kg)	45.25	Miguel Gómez Díaz	2001	E.A. Majadahonda	14.12.2014	Madrid
Martillo (4kg)	59.41	Juan Díaz Vaquerizo	2000	C.D. Tajamar	15.12.2013	Madrid
Jabalina (600g)	52.01	Pablo Bugallo Fernández	1996	CAP Alcobendas	19.12.2009	Majadahonda
Tetratlón	2.274	Antonio Lorenzo Bustamante	1988	Independiente	22.06.2001	Ibiza
Durante un Pentatlón, peso de 4kg		(9.5 - 6,02 - 7,53 - 12.0)				
Tetratlón	2.372	Javier Ocaña de la Fuente	1997	A.V. Martin Berlanas	30.05.2010	Collado Villalba
Con peso de 3kg		(10.27 - 5.75 - 11.18 - 12.35)				
Pentatlón	2.655	Antonio Lorenzo Bustamante	1988	Independiente	22.06.2001	Ibiza
con valla de 0,914m		(9.5 - 6,02 - 7,53 - 1,49 - 12.0)				
5 km marcha	23.24	José Manuel Naranjo Murillo	2001	At Almendralejo	07.12.2014	Guadix

MUJERES

80 m	9.98	Marián Garrancho Méndez	1989	Independiente	17.06.2002	Cáceres
150 m	18.41	María Vicente García	2001	ISS - L'Hospitalet	12.04.2014	San Cugat del Vallés
500 m	1:16.13	Nazareth Bernarda Moreno Nbong	2008	Edward Athletic	12.06.2021	Alcobendas
1.000 m	2:51.4	Esther Desviat Ponce	1982	A.D.Marathon	14.05.1995	Madrid
2.000 m	6:23.55	Carlota Gasión Lázaro	2011	EA Tragamillas Alcañiz	02.03.2024	Zaragoza (i)
2.000 m ST	6:23.55	Carlota Gasión Lázaro	2011	EA Tragamillas Alcañiz	02.03.2024	Zaragoza (i)
3.000 m	10:02.31	Carlota Gasión Lázaro	2011	Tragamillas Alcañiz	21.12.2024	Sabadell (i)
3.000 m ST	10:02.31	Carlota Gasión Lázaro	2011	Tragamillas Alcañiz	21.12.2024	Sabadell (i)
80 m vallas (0,762m)	11.53	María Vicente García	2001	ISS L'Hospitalet	21.06.2014	Alcobendas
220 m vallas (0,762m)	31.18A	Andrea Arjona Quintana	2006	AD Gijón Atletismo	26.05.2019	Soria
1.000m m Obstáculos	3:08.29	Xela Martínez Domínguez	2006	Atletica Lucense	26.05.2019	Lugo
Altura	1.73	Ona Bonet Bernadich	2006	Avinent Manresa	21.12.2019	Sabadell
Pértiga	3.30	Anna Massa Pires	1998	Girona C.Brava-CAP	17.12.2011	Sabadell
Longitud	5.59	Irene González Rahn	1999	Independiente	17.03.2012	La Laguna
Longitud	5.59	Lucía García Castrillo	2010	Escolar Com.Valenciana	12.12.2020	Alicante
Triple	11.70	Maram Samb Diouf	2011	Valencia Club Atletismo	21.12.2024	Valencia (i)
Peso (3kg)	12.75	Andrea Njimi Tankeu Djeudji	2007	Dental Davila - Go Fit	26.08.2020	Los Corrales de Buelna
Disco (800g)	38.24	Ana Arosa Rivas	1988	Samertolameu	27.06.2001	Vigo
Martillo (3kg)	48.69	Natalia Sánchez Flórez	2000	S.Sebastian Reyes - CC.Menorca		19.10.2013
Madrid						
Jabalina (400g)	43.62	Isabel Werknesh Ruiz Fresco	2007	Atletismo Arona	26.09.2020	Santa Cruz de Tenerife
Pentatlón	2.975	Irene Bravo Martínez	2006	SS. Reyes - CC. Menorca	18.10.2019	Arganda del Rey
		(12.42/+0.6 - 1.38 - 10.98 - 5.29/+0.4 - 31,50)				
2.000 m marcha	9:27.57	Isabel García Sánchez	2005	Ohmio Arahal	02.06.2018	San Fernando

3.000 m marcha	14:12.53	Antia Chamosa Dacasa	1999	Atletismo Cuntis	08.12.2012	Guadix
5.000 m marcha	25:45.1	Sara Balsalobre García	1994	UCAM Athleo Cieza Golf	26.05.2007	Cartagena
4 x 80 m	41.11A	Federación Aragonesa de Atletismo		28.05.2017	Soria	
		(Lucía Sánchez-2004, Elena Guiu-2004, Lucía Júlvez-2004, Lidia Hernaz-2004)				
	39.3	Agrupación Deportiva Marathon		21.05.2016	Parla	
		(Victoria María Araujo-2003, Valeria Zafrilla-2003, Marta Serrano-2003, Patricia Guerra-2003)				
5 x 80 m	51.13	Valencia Esports		16.06.2019	Ciudad Real	
		(Sonia Charco-2006, Sorina Ion-2006, Aitana Herrero-2007, Alba González-2006, Candela Dapia-2006)				

Mejores Marcas de España

100 m	12.83	María Jesús Azcona Pérez	1967	Valladolid BIM	08.06.1980	Madrid
300 m	41.3	María Julia Merino García	1971	C.A. Valladolid	08.07.1984	Vitoria
300 m	41.58	Andrea Verdú Bastante	1998	Atmo. San Vicente	03.12.2011	Elda
400 m	1:00.6	Marisol Morquecho Fernández	1965	C. Reyes Católicos	10.06.1978	Getxo
600 m	1:34.13	Inés Saura Mengod	2006	Alcampo Scorpio 71	28.12.2019	Zaragoza
1.500 m	4:49.1+	Angélica Manrique de Bustos	1970	Aurrerá	05.06.1983	Zaragoza
200 m vallas (0,762m)	30.21	Nuria Rodríguez Lombardero	1987	Ponferrada C.A.	11.06.2000	Soria
250 m vallas (0,762m)	36.7	Eva Paniagua Vela	1974	C.E. Canaletas	07.06.1987	Barcelona
Disco (1kg)	35.74	Sonia Godall Cassi	1968	C.N.Barcelona	03.10.1981	Barcelona
Martillo (2kg)	54.34	Marta Hermida Pita	2008	At. Femenino Celta	11.12.2021	Vila Nova de Cerveira
Jabalina (600g)	28.42	Lourdes Cordovilla Pallarés	1967	G. Barcelona	19.10.1980	Barcelona
Tretatlón	2.451	Sonia Almansa Rosell	1989	Villarrobledo	19.05.2002	Alhama de Murcia
		(12.9/-1,1 - 10.32 - 4.95/+1,2 - 10.4/+1,5)				
Pentatlón	3.056	Esther Desviat Ponce	1982	A.D.Marathon	28.05.1995	Madrid
		(12.6 - 1,43 - 7,10 - 5,50 - 1:36.8)				
3 km marcha	14:36	Judit Bohils Tenas	2003	ISS-L'Hospitalet	07.02.2015	Igualada
5 km marcha	25:12	Silvia Villar Nieto	2004	Suanzes San Blas	02.04.2017	Mérida

RECORDS DE ESPAÑA UNIVERSITARIOS

HOMBRES

100	10.40	Ricardo Sanchez Perez	1999	CE-u	21.04.2024	Ciudad Real
200	20.80	Antonio Sánchez Muñoz	1963	CE-u	28.06.1985	Salamanca
400	45.77	Antonio Sánchez Muñoz	1963	Univ	30.08.1985	Kobe
800	1:46.86	Andrés Vera Llorens	1960	CE-u	03.06.1983	Madrid
1.500	3:39.78	Álvaro Rodríguez Melero	1987	Univ	12.08.2007	Bangkok
5.000	13:38.59	Roberto García Gracia	1975	Univ	10.07.1999	Palma de Mallorca
10.000	28:16.16	Antonio Serrano Sánchez	1965	Univ	16.07.1993	Buffalo
Medio maratón	1h05:14	Iván Sánchez Díez	1975	Univ	11.07.1999	Palma de Mallorca
110 vallas	13.46	Enrique Llopis Domenech	2000	CE-u	20.04.2024	Ciudad Real
400 vallas	50.10	Óscar Pitillas Torrra	1971	Univ	30.08.1995	Fukuoka
3.000 Obst.	8:29.97	Elisardo de la Torre Allariz	1971	CE-u	12.05.1996	Santiago de Compostela
Altura	2.31	Arturo Ortiz Santos	1966	Univ	25.07.1991	Sheffield
Pértiga	5.50	Javier García Chico	1966	CE-u	25.05.1989	Salamanca
	5.50	José Manuel Arcos Gil	1973	Univ	15.07.1993	Buffalo
Longitud	7.89	Antonio Adsuar Banuls	1978	Univ	27.08.2001	Pekín
Triple	16.71	Vicente Docavo Daviu	1992	CE-u	11.05.2013	Cáceres
Peso	20.97	Manuel Martínez Gutiérrez	1974	Univ	30.08.2001	Pekín
Disco	65.79	Mario Pestano García	1978	CE-u	11.05.2008	Fuenlabrada
Martillo	76.21	Javier Cienfuegos Pinilla	1990	CE-u	05.05.2012	Salamanca
Jabalina	75.51	Manu Quijera Poza	1998	CE-u	04.05.2019	Castellón

Decatlón	7.949	Óscar González Garrido	1976	Univ	31.08.2001	Pekín
4 x 100	39.68	Selección Española Universitaria		Univ	12.07.1999	Palma de Mallorca
(Frutos Feo-1972, Carlos Berlanga-1972, Ángel Antonio García-1975, José Illán-1977)						
4 x 400	3:04.22 A	Selección Española Universitaria		Univ	13.09.1979	Ciudad de México
(Ángel Cruz-1955, José Casabona-1957, Benjamín González-1958, Isidoro Hornillos-1957)						
10.000m Marcha	38:53.42	Miguel Ángel López Nicolás	1988	CE-u	29.04.2015	Cartagena
20km Marcha	1h23:39	Miguel Ángel Prieto Adanero	1964	Univ	25.08.1989	Duisburgo

MUJERES

100	11.53	Carmen Marco Mora	1999	CE-u	08.05.2022	Murcia
200	23.73	Lucía Carrillo Amayuelas	2002	CE-u	07.05.2022	Murcia
400	52.04	Aauri Lorena Bokesa Abia	1988	Univ	09.07.2013	Kazán
800	2:01.63	Ana Amelia Menéndez Bernardo	1972	Univ	28.08.1997	Catania
1.500	4:14.95	Ana Amelia Menéndez Bernardo	1972	Univ	11.07.1999	Palma de Mallorca
5.000	15:51.69	Sonia Bejarano Sánchez	1981	Univ	11.07.2009	Belgrado
10.000	32:51.33	Mónica Pont Chafer	1969	Univ	15.07.1993	Búffalo
Medio maratón	1h14:52	Marta Fernández de Castro Ayora	1971	Univ	11.07.1999	Palma de Mallorca
100 vallas	13.42	María José Mardomingo Landáburu	1969	Univ	27.08.1989	Duisburgo
400 vallas	55.97	Cora Daniela Olivero Bergese	1978	Univ	20.08.2005	Esmirna
3.000 Obst.	9:51.21	Teresa Urbina Gómez	1985	Univ	10.07.2009	Belgrado
Altura	1.95	Ruth Beitia Vila	1979	CE-u	06.05.2006	Fuenlabrada
Pértiga	4.25	Miren Bartolome Garayoa	1998	CE-u	04.05.2019	Castellón
Longitud	6.40	María del Mar Jover Pérez	1988	CE-u	12.05.2013	Cáceres
Triple	13.82	Carlota Castrejana Fernández	1973	Univ	09.07.1999	Palma de Mallorca
Peso	18.01	Martina de la Puente Piñera	1975	Univ	08.07.1999	Palma de Mallorca
Disco	56.00	Sonia Godall Cassi	1968	Univ	20.07.1991	Sheffield
Martillo	66.20	Berta Castells Franco	1984	Univ	15.08.2005	Esmirna
Jabalina	60.02	Mercedes Chilla López	1980	CE-u	08.05.2010	San Fernando
Heptatlón	5.828	Cristina Bárcena Saludes	1983	Univ	11.07.2009	Belgrado
4 x 100	44.48	Selección Española Universitaria		Univ	12.07.1999	Palma de Mallorca
		(Carme Blay-1973, Elena Córcoles-1977, Arantxa Iglesias-1975, Julia Alba-1972)				
4 x 400	3:34.61	Selección Española Universitaria		Univ	13.07.1999	Palma de Mallorca
		(María Paz Maqueda-1974, Yolanda Reyes-1971, Miriam Bravo-1974, Elena Córcoles-1977)				
5.000 Marcha	20:51.55	Maria Perez Garcia	1996	CE-u	07.05.2022	Murcia
10km Marcha	45:51	Rocío Florido Florido	1976	Univ	10.07.1999	Palma de Mallorca
20km Marcha	1h33:51	Julia Takacs Nyerges	1989	Univ	19.08.2011	Shenzhen

Univ=Universiada, CE-u=Campeonato de España Universitario

MEJORES MARCAS - Campeonato de España Absoluto

HOMBRES

100	10.16	Aitor Same Ekobo	1997	At. Fuenlabrada	21.07.2018	Getafe
100	10.16	Aitor Same Ekobo	1997	At. Fuenlabrada	21.07.2018	Getafe
10.16		Patrick Chinedu Ike	1984	Playas de Castellon	21.07.2018	Getafe
200	20.04	Bruno Hortelano Roig	1991	C.D.Nike Running	22.07.2018	Getafe
400	44.96	Cayetano Cornet Pamies	1963	C.G. Tarragona	12.08.1989	Barcelona
800	1:45.01	Adrián Ben Montenegro	1998	C.A.Adidas	30.07.2023	Torrent
1.500	3:33.44	Adel Mechaal Mechaal	1990	Independiente	30.07.2023	Torrent
Milla (r)	4:09.64	Abderrahman El Khayami	1995	Facsa Playas de Castellón	05.10.2024	Albacete
5.000	13:18.46	Jesús España Cobo	1978	Amigos Valdemoro	17.07.2010	Avilés
10.000	27:22.20	José Rios Ortega	1974	Fila Domingo Catalán	12.08.2000	Gijón

5km (r)	13:48	Jesus Ramos Reviejo	1996	C.A.Adidas	14.05.2023	Santander
10km (r)	28:16	Jesús Ramos Reviejo	1996	C.A. Adidas	15.04.2023	Huelva
M.Maratón	1h02:22	Javier Guerra Polo	1983	C.A. Adidas	24.01.2016	Santa Pola
Maratón	2h07:23	Javier Guerra Polo	1983	Independiente	23.02.2020	Sevilla
50 km (r)	2h50:43	Jesus Angel Olmos Pascual	1986	Vicky Foods Athletics	21.01.2023	Burjassot
100 km (r)	6h26:38	Jorge Aubeso Martínez	1966	Dep. Capiscol	16.03.2003	Madrid
110 vallas	13.09	Orlando Ortega Alejo	1991	CA Vall Albaida	24.07.2016	Gijón
110 vallas	13.09	Enrique Llopis Domenech	2000	C.A. Adidas	30.06.2024	La Nucía
400 vallas	48.99	Sergio Fernández Roda	1993	New Balance Team	29.07.2023	Torrent
3.000 Obstáculos	8:14.30	Antonio Jiménez Pentinel	1977	Reebok	31.07.2004	Almería
Altura	2.32	Arturo Ortiz Santos	1966	Larios-A.A.M.	27.06.1992	Valencia
Pértiga	5.81	Montxu Miranda Díez	1976	Airtel A.A.M.	02.09.2000	Barcelona
Longitud	8.23	Antonio Corgos Cervantes	1960	F.C. Barcelona	24.08.1980	Madrid
Triple	17.87	Jordan Alejandro Díaz Fortún	2001	F.C.Barcelona	26.06.2022	Nerja
Peso	21.07	Borja Vivas Jimenez	1984	Málaga At.	27.07.2014	Alcobendas
Disco	69.50	Mario Pestano García	1978	TenerifeCajacanarias	27.07.2008	Santa Cruz de Tenerife
Martillo	78.70	Javier Cienfuegos Pinilla	1990	Playas de Castellón	31.08.2019	La Nucía
Jabalina	83.51	Odei Jainaga Larraga	1997	Real Sociedad	12.09.2020	Madrid
Decatlón	8.357	Francisco Javier Benet Martín	1968	Adidas R.T.	06.06.1999	Castellón
(10.80/+3,7 - 7,67/+3,3 - 14,30 - 1,94 - 48.70 / 13.91/+0,9 - 43,58 - 5,00 - 64,16 - 4:42.15)						
10.000 marcha	37:53.09	Fco. Javier Fernández Peláez	1977	Agrupaejido	27.07.2008	Santa Cruz de Tenerife
20 km marcha	1h17:55	Paul McGrath Benito	2002	Cornellà At.	25.02.2024	Zaragoza
35 km marcha	2h27:53	Miguel Ángel López Nicolás	1988	UCAM Murcia	30.01.2022	Lepe
50 km marcha	3h38:43	Valentí Massana Gracia	1970	C.N.Barcelona	20.03.1994	Orense
4 x 100	39.44	F.C.Barcelona			22.07.2018	Getafe
(Joel Ferrando, Ángel David Rodríguez, Pol Retamal, Óscar Husillos)						
4 x 400	3:07.79	F.C.Barcelona	26.06.2022		Nerja	
(Manuel Guijarro, Pablo Sánchez-Valladares, Lucas Búa, Pau Fradera)						

MUJERES

100	11.07	María Isabel Pérez Rodríguez	1993	Valencia Club Atletismo	25.06.2022	Nerja
200	22.72	Jaël-Sakura Bestué	2000	F.C.Barcelona	30.07.2023	Torrent
400	51.17	Sandra Myers Brown	1961	Kelme	03.08.1991	Barcelona
800	2:00.12	Lorea Ibarzabal Padorno	1994	CD Mike Running	30.06.2024	La Nucía
1.500	4:02.75	Esther Guerrero Puigdevall	1990	New Balance Team	30.06.2024	La Nucía
Milla (r)	4:45	Solange Andreia Pereira da Ponte	1989	Atletismo Bikila	25.10.2014	Puerto Lumbreras
3.000	8:59.58	Julia Vaquero Sousa	1970	Santiveri	04.08.1991	Barcelona
5.000	15:21.97	Marta Domínguez Azpeleta	1975	Nike Internacional	01.08.1998	San Sebastián
10.000	31:44.3	Teresa Recio García	1963	Univ. Salamanca	12.08.2000	Gijón
5km (r)	16:06	Alicia Berzosa Martin	2000	Running Pinto Secane - Pampin	14.05.2023	Santander
10km (r)	32:10	Paula Herrero Aguirre	1996	Vicky Foods Athletics	15.04.2023	Huelva
M.Maratón	1h10:17	Yesenia Centeno Sosa	1971	Valencia Terra i Mar	21.09.2008	Valladolid
Maratón	2h24:30	Ester Navarrete Santana	1990	Independiente	18.02.2024	Sevilla
50 km (r)	3h33:34	María Mercede Pila Viracocha	1979	Independiente	12.06.2021	Santander
100 km (r)	7:52.21	Mireia Sosa Pérez	1980	Atletisme Els Sitges	01.04.2023	Burjassot
100 vallas	12.77	Josephine Onyia Nnkiruka	1986	Valencia Terra i Mar	27.07.2008	Santa Cruz de Tenerife
400 vallas	54.34	Sara Gallego Sotelo	2000	CD Nike Running	25.06.2022	Nerja
3.000 Obstáculos	9:22.19	Carolina Robles Campos	1991	Bilbao Atletismo	28.06.2024	La Nucía
Altura	2.02	Ruth Beitia Vila	1979	Valencia Terra i Mar	04.08.2007	San Sebastián
Pértiga	4.45	Mónica Clemente Martí	1996	Avinent Manresa	22.07.2018	Getafe
	4.45	Maialen Axpe Etxabe	1993	At. San Sebastián	22.07.2018	Getafe
	4.45	Maialen Axpe Etxabe	1993	At. San Sebastián	24.06.2022	Nerja

Longitud	6.80	Juliet Itoya Ebhomhenye	1986	Independiente	21.07.2018	Getafe
Triple	14.61	Ana Peleteiro Brión	1995	C.A.Adidas	27.06.2021	Getafe
Peso	18.75	María Belén Toimil Fernández	1994	Facsa Playas de Castellón	30.06.2024	La Nucía
Disco	61.36	Sabina Asenjo Alvarez	1986	F.C.Barcelona	02.08.2015	Castellón
Martillo	69.96	Laura Redondo Mora	1988	F.C.Barcelona	25.06.2021	Getafe
Jabalina	61.25	Lidia Parada Santos	1993	Atletica Barbanza	21.07.2018	Getafe
Heptatlón	6.177	Claudia Conte Martínez	1999	Playas de Castellón	25.06.2022	Nerja
(13.71/+0,5 - 1.80 - 12.80 - 24.89/+1,5 - 6.12/+1,5 - 45.51 - 2:13.89)						
5.000 marcha	22:09.21	Reyes Sobrino Jiménez	1967	C.N. Barcelona	16.08.1987	Barcelona
10.000 marcha	42:14.12	Raquel González Campos	1989	F.C.Barcelona	23.07.2016	Gijón
20km marcha	1h25:30	María Pérez García	1996	Valencia Club Atletismo	26.03.2023	Córdoba
35km marcha	2h39:16	María Pérez García	1996	Valencia Club Atletismo	30.01.2022	Lepe
4 x 100	44.01	F.C.Barcelona			27.06.2021	Getafe
		(Alba Borrero, Jaël Sakura Bestué, Eva Santidrián, Cristina Lara)				
4 x 400	3:33.73	F.C.Barcelona			30.07.2023	Torrent
		(Eva Santidrián, Geena Stephens, Laura Hernández, Aauri Lorena Bokesa)				

Mejores Marcas absolutas realizadas en pruebas correspondientes a la prueba combinada

HOMBRES - Decatlón

100m	10.59	1,9	Eloy	Santafé	Torrent	28/07/2023
Longitud	7.73	0,2	Francisco José	Caro	Baza	09/06/2001
Peso	16.60		José María	Peña	Pamplona	28/08/2012
Altura	2.15		Xavier	Brunet	Alhama de Murcia	04/06/1994
	2.15		Álvaro	Contreras	Zaragoza	22/07/2006
400m	47.07		Álvaro	Burrell	Alhama de Murcia	04/06/1994
110m vallas	13.91	0,9	Francisco Javier	Benet	Castellón	06/06/1999
Disco	49.33		José María	Peña	Pamplona	26/08/2012
Pértiga	5.25		Albert	Alvarez	Castellón	02/08/2015
Jabalina	64.38		Jaime	Peñas	Palencia	20/07/2003
1.500m	4:07.6		César	Pérez	Zaragoza	25/09/1977

MUJERES - Heptatlón

100m vallas	13.51	2,0	Patricia	Ortega	Getafe	21/07/2018
Altura	1.87		Claudia	Conte	Madrid	12/09/2020
Peso	14.12		Imma	Clopés	Alhama de Murcia	31/05/1997
200m	24.36	-0,1	Sofía	Cosculluela	La Nucía	28/06/2024
Longitud	6.23	0,6	Sofía	Cosculluela	La Nucía	29/06/2024
Jabalina	45.67		Estefanía Estrella	Fortes	Málaga	07/08/2011
800m	2:10.33		Patricia	Ortega	Getafe	22/07/2018

[compilado por Enrique Tre]

MEJORES MARCAS - Campeonato de España Sub 23

HOMBRES

100	10.18	Abel Alejandro Jordan Jul	2003	Facsa Playas de Castellón	13.07.2024	Burgos
200	20.55	Juan Carlos Castillo Asensio	2004	CA Fent Camí Mislata	14.07.2024	Burgos
400	45.61	David Canal Valero	1978	Adidas R.T.	06.08.2000	Puertollano
800	1:46.91	José Antonio Redolat Contreras	1976	Nike Internacional	26.07.1998	Castellón
1.500	3:41.49	Mohamed Attaoui Tijani	2001	Playas de Castellón	02.07.2023	Tarragona

5.000	13:54.51	Carlos Mayo Nieto	1995	C.A. Adidas	25.06.2016	Toledo
10.000	28:53.95	Carlos Mayo Nieto	1995	Simply Scorpio-71	11.04.2015	Huelva
110 vallas	13.60	Gonzalo Sabin Lamborena Lasala	2003	CAPEX	14.07.2024	Burgos
400 vallas	49.98	Eduardo Iván Rodríguez Ramallo	1978	Puerto Cruz Realejo	06.08.2000	Puertollano
3.000 Obstáculos	8:36.81	Fernando Carro Morillo	1992	Playas de Castellón	06.07.2014	Durango
Altura	2.25	Simón Siverio Dorta	1988	TenerifeCajaCanarias	03.07.2010	Calviá
Pértiga	5.51	Isidro Leyva Donaire	1999	Cueva de Nerja-UMA	26.09.2020	Sevilla
Longitud	8.11	Héctor Santos Llorente	1998	F.C.Barcelona	30.06.2019	Tarragona
Triple	16.72	Yago Lamela Tobio	1977	Univ. de Oviedo	26.07.1998	Castellón
Peso	20.13	Manuel Martínez Gutiérrez	1974	Seur León	10.07.1994	Alcorcón
Disco	58.73	Mario Pestano García	1978	Univ. de León	11.07.1999	Torremolinos
Martillo	74.26	Javier Cienfuegos Pinilla	1990	Playas de Castellón	02.07.2011	Zaragoza
Jabalina	78.01	Manu Quijera Poza	1998	Grupompleo Pamplona At.	29.06.2019	Tarragona
Decatlón	7.832	Bruno Comin Pescador	2000	Atlético Numantino	10.07.2022	Santander
		(11.02/-0,4 - 7.19/+2,8 - 14.51 - 2.05 - 49.07 - 14.89/-1,1 - 42.74 - 4.46 - 54.09 - 4:41.82)				
10.000 marcha	38:42.38	Francisco Javier Fernández Peláez	1977	Puma Sevilla Abierta	11.07.1999	Torremolinos
4 x 100	40.54	A.D.Marathon			08.07.2018	Soria
		(Íñigo Sagaz-1997, Álvaro Plaza-1996, Daniel Quero-1996, Marco Antonio Palella-1996)				
20km marcha	1h17:55	Paul McGrath Benito Peláez	2002	Cornellà At	25.02.2024	Zaragoza

MUJERES

100	11.40	Paula Sevilla Lopez Vieja	1997	Playas de Castellón	29.06.2019	Tarragona
100	11.40	Elena Daniel Sorolla	2001	Fraga-Bajo Cinca	01.07.2023	Tarragona
200	23.43	Lucía carrillo Amayuelas	2002	Playas de Castellón	02.07.2023	Tarragona
400	552.93	Carmen Avilés Palos	2002	Playas de Castellón	02.07.2023	Tarragona
800	2:02.67	Daniel García Tena	2001	New Balance Team	10.07.2022	Santander
1.500	4:13.61	Marta Domínguez Azpeleta	1976	Nike Universitario	13.07.1996	S.S. de los Reyes
3.000	9:34.70	Estíbaliz Urrutia Gonzalo	1970	C.D. Zornotza	13.07.1991	Sant Boi
5.000	16:09.98	Cristina Ruiz Fernández	1999	Playas de Castellón	20.06.2021	Nerja
10.000	34:09.78	Paula González Blanco	1996	AD Gijon Atletismo	07.04.2018	Braga
100 vallas	13.15	Paula Blanquer Iglesias	2003	Valencia Club Atletismo	14.07.2024	Burgos
400 vallas	57.02	Carla García Sánchez	2001	Playas de Castellón	10.07.2022	Santander
3.000 Obstáculos	9:49.62	Marta Serrano Azpiazu	2003	Valencia Club Atletismo	01.07.2023	Tarragona
Altura	1.91	Ruth Beitia Vila	1979	Valencia Terra i Mar	30.06.2001	El Prat de Llobregat
Pértiga	4.32	Miren Bartolome Garayoa	1998	Grupompleo Pamplona At.	30.06.2019	Tarragona
Longitud	6.56	Tessy Ebosele Ebosele	2002	Playas de Castellón	02.07.2023	Tarragona
Triple	14.22	Ana Peleteiro Brion	1995	C.A.Adidas	02.07.2017	Torrent
Peso	17.11	Martina de la Puente Piñera	1975	Esmena Gijón At.	07.07.1995	Vitoria
Disco	56.54	Ines Lopez Arias	2003	Valencia Club Atletismo	14.07.2024	Burgos
Martillo	68.31	Berta Castells Franco	1984	Torredembarra	03.07.2005	Sabadell
Jabalina	56.64	Mercedes Chilla López	1980	Valencia Terra i Mar	06.07.2002	Nerja
Heptatlón	5.905 A	Carmen Ramos	1998	Playas de Castellón	08.07.2018	Soria
		(14.03/+0,7 - 1.72 - 12.28 - 24.73/+1,0 - 6.00/0,0 - 42.68 - 2:15.13)				
4 x 100	45.25	Valencia Club Atletismon			14.07.2024	Burgos
		(Paula Blanquer-2003, Elenea Guiu-2004, Esperança Cladera-2002, Evelin Yankey-2003)				
5.000 marcha	21:55.96	María Vasco Gallardo	1975	C.N.Barcelona T2	28.06.1997	Basauri
10.000 marcha	44:51.70	Julia Takacs Nyerges	1989	Benacantil Puerto Alicante OHL	03.07.2010	Calviá
20 km marcha	1:31.31	Beatriz Pascual Rodríguez	1982	J.A. Sabadell	16.02.2003	Orense

MEJORES MARCAS - Campeonato de España Sub 20

HOMBRES

100	10.40	Alfonso Borreguero Rodríguez	1978	Larios-A.A.M.	05.07.1997	Valladolid
200	20.83	Jaime Sancho Solanas	2003	Go Fit Athletics	17.07.2022	Torrent
400	45.93	David Canal Valero	1978	C.N.Poble Nou	06.07.1997	Valladolid
800	1:46.23 A	Ronaldo Olivo Mercedes	2004	Playas de Castellón	23.07.2023	Soria
1.500	3:44.52	Adrian Ben Montenegro	1998	Lucus Caixa Rural Galega	03.07.2016	Castellón
3.000	8:14.27	Pere Casacuberta Camps	1965	Atletic Vic	22.07.1984	San Sebastián
5.000	14:09.9	José Manuel Albentosa Ferrer	1964	Valencia C.F.	16.07.1983	Madrid
10.000	29:15.04	Mohamed Elbendir Khatari	1987	D.A.R.	01.07.2006	Ferrol
110 vallas (0,99m)	13.43	Luis Salort Asensio	1999	Correr el Garbi	24.06.2018	Murcia
400 vallas	50.99	Aleix Porras Cantons	1999	F.C.Barcelona	24.06.2018	Murcia
3.000 Obstáculos	8:54.03	Cesar Pérez Segovia	1975	Maybe Gijón	03.07.1994	Barcelona
Altura	2.23	Gustavo Adolfo Becker Laso	1966	F.C.Barcelona	07.07.1985	Manresa
Pértiga	5.32	Adrià Ripollès Arco	2006	F.C.Barcelona	27.07.2024	Castellón
Longitud	7.96	Raúl Fernández Pavón	1978	At. San Pablo	05.07.1997	Valladolid
Triple	15.99	Vicente Docavo Daviu	1992	Playas de Castellón	04.07.2010	Castellón
Peso (6kg)	19.16	Miguel Gómez Díaz	2001	Playas de Castellón	04.10.2020	Madrid
Disco (1,750kg)	63.68	Yasiel Brayan Sotero Salazar	2001	CD UAVA	06.07.2019	Granollers
Martillo (6kg)	79.36	Javier Cienfuegos Pinilla	1990	Playas de Castellón	12.07.2009	Calviá
Jabalina (800g)	73.57	Manu Quijera Poza	1998	Grupoempleo Pamplona At.	09.07.2017	Granollers
Decatlón	7.252	Pol Ferrer Moncusi	2003	Cornellà At.	17.07.2022	Torrent
con valla (1,00m)		(10.81/+0,1 - 7.24/-1,1 - 13.94 - 1.98 - 49.67 - 14.86/+0,7 - 40.53 - 4.45 - 47.43 - 4:41.68)				
5.000 marcha	20:01.27	Daniel Monfort Moreno	2006	Facsa Playas de Castellón	28.07.2024	Castellón
10.000 marcha	41:16.56	Juan Manuel Molina Morote	1979	Athleo Cofrucieza	12.07.1998	Aranjuez
10 km marcha	41:15	Juan Manuel Molina Morote	1979	Athleo Cofrucieza	22.02.1998	Ourense
4 x 100	40.90	Granada Joven	04.07.2021		Monzón	
		(Alejandro Rodríguez-2002, José Luis jiménez-2002, Diego Estévez-2002, Javier Arroyo-2002)				

Otras pruebas

110 vallas (1,067m)	14.11	Ibán Maiza Otaolaurrutxi	1983	Real Sociedad Krafft	30.06.2002	Majadahonda
Peso (7,260kg)	18,62	Manuel Martínez Gútiérrez	1974	Seur León	11.07.1993	San Sebastián
Disco (2kg)	54,38	José Venturo Amat Archela	1978	CAC Costa Azahar	06.07.1997	Valladolid
Martillo (7,260kg)	67.08	Víctor Solé Díaz	1968	C.N.Barcelona	29.06.1986	Fuenlabrada
Decatlón	6.925	Ignacio Merchán Tezanos	1983	Playas de Castellón Mislata	30.06.2002	Majadahonda
con peso (6kg)		(10.7/+1,0 - 6.80/-0,7 - 13.33 - 1.85 - 51.5 / 14.9/+0,5 - 37.42 - 3.90 - 49.33 - 4:57.8)				
Decatlón	7.649	David Gómez Martínez	1981	New Balance-R.C.Celta	01.10.2000	Santander
con peso (7,260kg)		(11.02/+1,9 - 7,21/-1,5 - 13,02 - 1,81 - 48.58 / 14.61/-0,4 - 40,63 - 4,40 - 57,22 - 4:30.24)				

MUJERES

100	11.55	Elena Guiu Lapena	2004	Valencia Club Atletismo	16.07.2022	Torrent
200	23.47	Jaël Sakura Bestué Ferera	2000	PF.C.Barcelona	24.06.2018	Murcia
400	53.06	Berta segura Berenjeno	2003	Aldahra Lleida UA	17.07.2022	Torrent
800	2:05.97	Nuria Fernández Domínguez	1976	A.D.Marathon	01.07.1995	Castellón
1.500	4:19.32	Celia Antón Alonso	1997	Aranda-Condado Haza	05.07.2015	Valladolid
3.000	9:23.25	Carla Domínguez Torner	2003	JA Sabadell	04.07.2021	Monzón
5.000	16:09.05	Carla Domínguez Torner	2003	JA Sabadell	10.04.2021	Torrevieja
10.000	35:30.20	Paula Hernández Alfonso	1978	S.A.Val Miñor	01.07.1995	Castellón
	13.44	Paula Blanquer Iglesias	2003	Valencia Club Atletismo	17.07.2022	Torrent
400 vallas	58.68	Sara Gallego Sotelo	2000	ISS L'Hospitalet	07.07.2019	Granollers

3.000 Obstáculos	10:02.12	Marta Serrano Azpiazu	2003	Valencia Club Atletismo	16.07.2022	Torrent
Altura	1.85	Ona Bonet Bernadich	2006	Avivent Manresa	28.07.2024	Castellón
Pértiga	4.16	Ana Carrasco García	2001	Playas de Castellón	04.10.2020	Madrid
Longitud	6.47	Maria Vicente Garcia	2001	CD Nike Running	06.07.2019	Granollers
Triple	13.40	Tessy Ebosele	2002	C.A. La Blanca	04.10.2020	Madrid
Peso	15.63	Martina de la Puente Piñera	1975	Seur León	01.07.1994	Barcelona
Disco	54.35	June Kintana Larraza	1995	Pamplona Atlético	05.07.2014	Castellón
Martillo	62.32	Berta Castells Franco	1984	A.A.Catalunya	30.06.2002	Majadahonda
Jabalina	52.57	Lidia Parada Santos	1993	Atletica Barbanza	23.06.2012	Avilés
Heptatlón	5.371	Sofia Cosculluela Ördögh	2004	Valencia Club Atletismo	17.07.2022	Torrent
		(14.05/-0,2 - 1.60 - 12.40 - 25.14/-0,8 - 5.68/+0,0 - 38.67 - 2:28.91)				
5.000 marcha	22:19.07	Aldara Meilán García	2006	Atlética Lucense	27.07.2024	Castellón
10.000 marcha	45:40.04	María Pérez García	1996	Cueva de Nerja-UMA	04.07.2015	Valladolid
10 km marcha	45:04	Aldara Melián García	2006	Atlética Lucense	25.02.2024	Zaragoza
4 x 100	46.34 A	Playas de Castellón	23.07.2023		Soria	
		(Pau Martínez-2004, Ana Irene Elewe-2004, Marta Montejano-2005, Inés Gómez-2005)				

Otras pruebas

2.000 Obstáculos	7:11.72	Carmen Martínez Novas	1984	Pabellón Subita	13.07.2003	A Coruña
5.000m marcha	22:24.61	Mari Cruz Díaz García	1969	C.N.Barcelona	26.06.1988	Castellón

MEJORES MARCAS - Campeonato de España Sub 18

(celebrado hasta 1985 y desde 1996)

HOMBRES

100	10.53	Alejandro Ferrer Fernández	1980	C.D.Los Pinos	06.07.1997	Lleida
200	21.31	Isaías Artigas Medina	2006	Muntanyenc S.Cugat	09.07.2023	Gijón
400	47.38	Alejandro Núñez Barrios	2007	At. Málaga	07.07.2024	Málaga
800	1:48.87	David Cartiel Embid	2004	Zaragoza Atletismo	25.07.2021	Huelva
1.500	3:48.3 *	José Luis González Sánchez	1957	Asland	11.07.1975	Zaragoza
3.000	8:18.78	Manuel Carrera Nogueira	1967	R.C.Celta	22.07.1984	San Sebastián
5.000	14:49.34	Mesfin Escamilla Sáiz	2005	Atletismo Cuenca	10.04.2021	Torrevieja
110 vallas (0,914m)	13.38	Anthony Yunier Pérez Valdés	2008	Facsa Playas de Castellón	07.07.2024	Málaga
110 vallas (1,00m)	13.9 *	Javier Moracho Torrente	1957	At.Monzón	13.07.1975	Zaragoza
14.23		Ignacio Huedo Monje	1966	Tajamar	16.07.1983	Madrid
400 vallas (0,84m)	50.38	Aleix Porras Cantons	1999	FC Barcelona	26.06.2016	Mataró
2.000 Obst. (0,838m)	5:41.30	Bakr El Asri Mohsine	2007	CA Lloret-La Selva	09.07.2023	Gijón
Altura	2.16	Alex Soto Iglesias	1988	Univ. Pais Vasco	26.06.2005	Alcorcón
Pértiga	5.12	Fabio Marco Fantova	2006	Zaragoza Atletismo	08.07.2023	Gijón
5.00		Noel del Cerro Vilalta	1997	A.A. Catalunya	19.07.2014	Valladolid
Longitud	7.47	Sergio Acera Villanueva	1994	CA Nou Barris	18.06.2011	Granollers
Triple	15.56	José Alfonso Palomanes Martínez	1989	Ourense Academia Postal	09.07.2006	Ourense
Peso (5kg)	18.97	Miguel Gomez Diaz	2001	E.A. Majadahonda	23.06.2018	Gijón
Disco (1,5kg)	61.84	Yasiel Brayan Sotero Salazar	2001	CD UAVA	24.06.2018	Gijón
Martillo (5kg)	72.75	Alberto Gonzalez Moyano	1998	Unicaja Atletismo	21.06.2015	Ciudad Real
Jabalina (700g)	74.71	Manu Quijera Poza	1998	Pamplona Atletico	21.06.2015	Ciudad Real
Decatlón	7.355	Imanol Egidazu de Diego	2005	Deportivo Eibar	19.06.2022	Jerez de la Frontera
		(11.18/+0,0 - 6.20/+0,0 - 14.65 - 1.85 - 49.94 - 14.10/+0,0 - 40.29 - 4.25 - 53.09 - 4.41.11)				
10.000 marcha	21:31.32	César Hidalgo García	2007	Juventud Guadix	07.07.2024	Málaga
10.000 marcha	42:32.12	Manuel Bermúdez Jiménez	1985	UCAM-Athleo Cieza	20.07.2014	Valladolid
10 km marcha	42:21	Manuel Bermúdez Jiménez	1985	UCAM-Athleo Cieza	16.02.2014	Murcia

4 x 100	41.57	Trops Cueva de Nerja			07.07.2024	Málaga
		(Izán García-2007, Iker Fernández-2008, Ángel Fernández-2007, Álvaro Olmedo-2007)				

Otras pruebas

330 vallas (0,84m)	41.79	Jordi Rabal Valero	1986	A.A. Catalunya	29.06.2003	Zamora
2.000 Obst. (0,91m)	5:45.70	Pol Oriach Enjuanes	2002	Hinaco Monzón	30.06.2019	Castellón
Peso (6kg)	16.55	Regino Pérez Cáceres	1961	Independiente	09.07.1977	Madrid
Disco (1,750kg)	48.14	Raúl Lucía Bermejo	1983	Tajamar	15.07.2000	Murcia
Martillo (6kg)	67.28	Moisés Campeny Brugue	1979	ACE Riudellots	06.07.1996	Alcorcón
Octatlón	5.413	Moisés Gilabert Dragó	1982	C.A. Figueres	04.07.1999	Eibar
antiguo		(11.39/0,0 - 6,75/-1,1 - 13,19 - 1,95 / 15.55/+0,1 - 35,45 - 3,80 - 45,74)				
Octatlón	6.101	Eusebio Cáceres López	1991	C.E. Colivenc	24.06.2007	Avilés
		(10.69/+1,8 - 7.27/+1,2 - 13.79 - 1.99 - 13.73/+3,3 - 33.88 - 4.10 - 49.90)				
Octatlón	5.781	Carlos Sánchez Juan	1997	C.E. Colivenc	23.06.2013	Durango
		(11.41/+0.8 - 6.73/+0.0 - 13.63 - 51.42 - 14.25/+2.8 - 1.76 - 43.47 - 2:49.01)				

** En 1967 y 1975 podían competir atletas con 18 años.*

MUJERES

100	11.77	Elena Guiu Lapena	2004	Fraga-Bajo Cinca	24.07.2021	Huelva
200	23.96	Esperança Cladera Gil	2002	Speed Club	23.06.2018	Gijón
400	53.70	Salma Celeste Paralluelo Ayingono	2003	Playas de Castellón	18.10.2020	Tarragona
800	2:06.00	Esther Desviat Ponce	1982	A.D.Marathon	04.07.1999	Eibar
1.500	4:26.99	María Viciosa Villa	2006	Vicky Foods Athletics	09.07.2023	Gijón
3.000	9:39.82	Claudia Estévez Martín	1995	Ciudad de Motril	18.06.2011	Granollers
5.000	16:49:42	Mariam Benkert Elalaoui	2004	A.D. Gijón Atletismo<	10.04.2021	Torrevieja
100 vallas (0,762m)	13.36	María Vicente García	2001	ISS - L'Hospitalet	24.06.2018	Gijón
330 vallas (0,762m)	48.24	Ana Jorda Ruiz de Assín	1982	J.A. Sabadell	04.07.1999	Eibar
400 vallas (0,762m)	59.09	Martina Zunino Vujichich	2006	Muntanyenc S.Cugat	09.07.2023	Gijón
2.000 Obstáculos	6:30.31	Xela Martínez Domínguez	2006	Atlética Lucense	18.06.2022	Jerez de la Frontera
Altura	1.80	Gema Martín-Pozuelo Valiente	1987	A.D.Marathon	28.06.2003	Zamora
1.80		Gabriela Sanz Martínez	2005	Zaragoza Atletismo	19.06.2022	Jerez de la Frontera
Pértiga	4.14	Bárbara Cosculluela Ördögh	2004	CD Gredos San Diego	25.07.2021	Huelva
Longitud	6.19	Laura Martínez Martín	2006	Atletismo Alcorcón	08.07.2023	Gijón
Triple	13.76	María Vicente García	2001	ISS L'Hospitalet	23.06.2018	Gijón
Peso (3kg)	16.26	Andrea Njimi Tankeu	2007	Atletismo Piélagos	06.07.2024	Málaga
Peso (4kg)	13.51	Mama Fulo-Fatty Koma	1984	Integra 2 L'H C.N.B.	23.06.2001	Monzón
Disco (1kg)	51.85	Andrea Njimi Tankeu Djeudji	2007	Atletismo Piélagos	07.07.2024	Málaga
Martillo (3kg)	64.49	Aitana Safont Falomir	2001	Playas de Castellon	24.06.2018	Gijón
Martillo (4kg)	67.37	Gema Martí Higuero	2000	Correr el Garbi	25.06.2017	Getafe
Jabalina (600g)	53.95	Arantza Moreno Fernández	1995	Bidezabal Atletismo	07.07.2012	Aranjuez
Hexatlón	4.637	Andrea Medina Berman	1996	A.D. Sprint	08.07.2012	Aranjuez
(peso 3kg)		(14.50 - 1.66 - 11.19 - 26.04 - 4.89 - 29.76 - 2:44.94)				
Hexatlón	4.081	Caridad Jerez Castellanos	1991	Bellver Siurell OC	06.07.2008	Almería
(peso 4kg)		(13.93 - 1.63 - 9.52 - 5.35 - 31.82 - 1:47.72)				
Heptatlón	5.372	Nuria Menéndez Sánchez	2002	Univ. León Sprint At.	23.06.2019	Castellón
		(14.14/+1,0 - 1.63 - 11.67 - 25.99/+1,7 - 5.79/+1,6 - 41.47 - 2:27.63)				
5.000 marcha	22:14.91	Sofía Santacreu Calatayud	2006	JA Sabadell	08.07.2023	Gijón
10 km marcha	46:41	Aldara Meilan Garcia	2006	Atlética Lucense	26.02.2023	Cieza
4 x 100	46.65	Playas de Castellón			09.07.2023	Gijón
		(Elsa Badal-2006, Rosa María Igual-2006, Ariadna Montalbán-2006, Anastasia López-2007)				

MEJORES MARCAS - Campeonato de España Sub 16

HOMBRES

100	10.78	Ignacio Hernández Villamor	2006	CA bahía Almería	17.07.2021	Lleida
300	34.90	David Garcia Zurita	2005	At. Badajoz	25.10.2020	Granollers
600	1:22.11	Martin Hernandez Beitia	2001	Mintxeta Atletismo	10.07.2016	Granollers
1.000	2:27.88	Adrián Gómez Carmona	2005	UA Barberà	25.10.2020	Granollers
3.000	8:40.97	Xavi Cabanilles Año	2008	CA Safor-Teika	25.06.2023	La Nucía
100 vallas (0,91)	13.23	Anthony Yunier Pérez Valdés	2008	Playas de Castellón	25.06.2023	La Nucía
300 vallas (0,84m)	38.76	Pol Ferrer Monzusi	2003	Cornellá At.	01.07.2018	Castellón
300 vallas (0,84m)	38.76	Tristán Luño Porroche	2009	Zaragoza Atletismo	21.07.2024	Lleida
1.500 Obstáculos	4:12.15	Alex Sierpes Pereira	2008	Sociedade Atletica do Trega	24.06.2023	La Nucía
Altura	2.05	Alejandro Muñoz Rodríguez	2008	CA Mollet	25.06.2023	La Nucía
Pértiga	4.47	Fabio Marco Fantova	2006	Zaragoza Atletismo	17.07.2021	Lleida
Longitud	6.96	Eusebio Cáceres López	1991	C.E. Colivenc	15.07.2006	El Prat de Llobregat
Triple	14.36	Alex López Hernández	2006	C.A.Torrent	17.07.2021	Lleida
Peso (4 kg)	21.30	Hugo Casañas Pedrares	2009	At. Rias Baixas	20.07.2024	Lleida
Disco (1,5kg.)	61,82	Hugo Casañas Pedrares	2009	At. Rías Baixas	21.07.2024	Lleida
Martillo (4kg)	66.06	Juan Jimenez Jimenez	2002	Cueva de Nerja-UMA	01.07.2017	Murcia
Jabalina (600gr)	63.21	Manu Quijera Poza	1998	Grupo ISN Navarra At.	06.07.2013	Granollers
Heptatlón	4.914	Izán Ahicart Ferrer	1998	Playas de Castellón	07.07.2013	Granollers
		(11.37/+0,0 - 6.08/-0,5 - 15.26 - 1.75 - 13.74/+0,45 - 43.80 - 2:56.76)				
Octatlón	5.367	Imanol Egidazu de Diego	2005	Deportivo Eibar	25.10.2020	Granollers
		(11.61/-0,3 - 13.34 - 1.80 - 46.74 - 14.23/-0,2 - 2.80 - 46.80 - 2:54.02)				
3.000 marcha	12:34.32	Gabriel Gonzalez Perez	2009	Alcampo Scorpio 71	20.07.2024	Alcampo Scorpio 71
5.000 marcha	21:53.59	Álvaro Martín Uriol	1994	At. Almendralejo	17.10.2009	El Prat de Lobregat
5 km marcha	22:27	Benjamín Sánchez Bermejo	1985	Athleo-Cofrucieza	19.05.2000	Cieza
5 km marcha	22:27	Daniel Monfort Moreno	2006	Playas de Castellón	14.02.2021	Sevilla
4 x 100	43.77	Valencia Club Atletismo			25.06.2023	La Nucía
		(Daniel Aguilleiro-2008, Hugo Ferriz-2008, Iván Canet-2009, Miguel Linares-2008)				

MUJERES

100	11.86	Luna Arnás Ferreira	2008	Valencia Club Atletismo	24.06.2023	La Nucía
300	38.83	Marina Delgado Montesinos	2007	Bahía Algecíras	24.07.2022	Avilés
600	1:31.64	Julia Garcia Fuentes	2003	Cerdanyola C d´Hoquei	01.07.2018	Castellón
1.000	2:51.12	Celia Antón Alonso	1997	Atletismo Aranda	01.07.2012	Castellón
3.000	9:48.59	Sabela Castelo López	2009	San Miguel de Marín	25.06.2023	La Nucía
100 vallas (0,762 m)	13.95	Carmen Ferrara Garcia	2003	Playas de Castellón	01.07.2018	Castellón
300 vallas (0,762 m)	42.56	Salma Celeste Paralluelo Ayingono	2003	Simply-Scorpio 71	01.07.2018	Castellón
1.500 Obstáculos	4:42.82	Xela Martínez Domínguez	2006	Atlética Lucense	17.07.2021	Lleida
Altura	1.78	Aitana Alonso Simón	2008	Puentecillas Palencia	24.07.2022	Avilés
Pértiga	3.85	Alba Benito Rodríguez	2009	CA Laietania	20.07.2024	Lleida
Longitud	6.02	Gift Osarugwe Okunrobo	2009	Valdizarbe-GANA	20.07.2024	Lleida
Triple	12.59	Ana Estrella de León	2008	San Juan Aznalfarache	25.06.2023	La Nucía
Peso (3kg)	14.79	Andrea Njimi Tankeu Djeudji	2007	C.A.Olimpia lafuente	24.07.2022	Avilés
Disco (1kg)	45.42	Mar Simón Carreño	2008	At. Femenino Celta	25.06.2023	La Nucía
Martillo (3kg)	58.89	Gema Marti Higuero	2000	Correr el Garbi	11.07.2015	Valladolid
Jabalina (500g)	45.75	Antia Sestelo Lopez	2003	At.Femenino Celta	30.06.2018	Castellón
Hexatlón	4.280	Valeria Krasnitskaya Gaiko	2008	A.D.Marathon	25.06.2023	La Nucía
		(14.87/-1,3 - 1.61 - 13.25 - 5.78/+1,9 - 34.70 - 1:54.10)				
3.000 marcha	13:32.59	Julia Suárez Piza	2006	CA Tarragona	17.07.2021	Lleida

5 km marcha	24:12	Griselda Serret Menéndez	2005	Runners El Vendrell	10.02.2019	El Vendrell
4 x 100	47.62	A.D.Marathon			25.06.2023	La Nucía
		(Paula García-2009, Teresihna Nater-2009, Alejandra Díaz-2008, Claudia Peláez-2008)				

MEJORES MARCAS
Campeonato de España SUB 14 por Equipos

HOMBRES

80	9.65	Adrian Gao Ortiz Jiménes	2011	At. Arroyomolinos	13.10.2024	Alcobendas
	9.82	Alvaro Mazariegos Sanchez	2005	Puentecillas Palencia	17.06.2018	Guadalajara
	9.82	Salvador Gomez Ferrer	2003	Valencia Club Atletismo	19.06.2016	Castellón
1.000	2:44.52	Alex Sierpes Pereira	2008	Ourense Atletismo	16.10.2021	Gijón
80 vallas	11.57	David Gadea Simón	2007	Diputación de Castellón	17.10.2020	Nerja
Altura	1.76	Miguel Madruga Carracedo	2002	Puentecillas	20.06.2015	Valladolid
Longitud	5.89	David Gadea Simón	2007	Diputación de Castellón	18.10.2020	Nerja
Peso (3kg)	15.28	Miguel Gómez Díaz	2001	A.D. Marathon	21.06.2014	Alcobendas
Jabalina (500g)	43.93	Lazaro Fernandez Delgado	2005	Cueva de Nerja-UMA	16.06.2018	Guadalajara
2.000m marcha	9:22.72	Ivan García Alvarez	2009	Puentecillas Palencia	09.10.2022	Cuenca
3.000m marcha	16:05.61	Alex Gutiérrez Ortega	2001	UA Terrassa	21.06.2014	Alcobendas
5 x 80	48.33	Playas de Castellón			16.06.2018	Guadalajara
		(Edgart Ahicart-2005, Daniel de Bengoa-2005, Pablo Chávez-2005, Guillem Rubio-2005, Marc Palomero-2005)				

MUJERES

80	10.07	Adriana Lopez Marcos	2005	Cronos Villaviciosa	16.06.2018	Guadalajara
1.000	3:04.11	Mara Saura Mengod	2006	Simply Scorpio-71	16.06.2018	Guadalajara
80 vallas	11.53	María Vicente García	2001	ISS - L'Hospitalet	21.06.2014	Alcobendas
Altura	1.57	Sara Felip Carbonell	2003	Col.Excma.Diputación Castellón	13.10.2024	Alcobendas
1.55		Enma Sihuang Pérez Soto	2005	Franciscanos Lugo	17.06.2018	Guadalajara
1.55		Aitana Alonso Simón	2008	Puentecillas Palencia	17.10.2020	Nerja
Longitud	5.12	Bárbara Prieto Martin	2002	CA Valladolid-U.Va	21.06.2015	Valladolid
Peso (3kg)	11.45	Violeta Sánchez Segura	2008	Atletismo Albacete	16.10.2021	Gijón
Jabalina (400g)	37.71	Alba Borja Andrade	2005	Cueva de Nerja-UMA	17.06.2018	Guadalajara
2.000m marcha	9:50.98	Paula Álvarez Valle	2008	Ciudad de Lugones	17.10.2021	Gijón
3.000m marcha	16:.54.68	Sandra Millán Romeo	2001	Simply-Scorpio 71	21.06.2014	Alcobendas
5x80	51.20	Valencia Esports			17.06.2018	Guadalajara
		(Candela Dapia-2006, Violeta Sanmarino-2005, Sonia Ion-2006, Sonia Palomera-2005, Jénnifer Yankey-2005)				

MEJORES MARCAS
Campeonato de España SUB 14 Individual

HOMBRES

Triatlón - Peso (3kg), 80m, 80m vallas (0,84m)						
	1.963	Diego Zorita Herrero	2010	Club Atletismo Valladolid	04.06.2023	León
		(13.23 - 9.81/+4,1 - 12.59/-2,0)				
Triatlón - Longitud, 1.000m, Jabalina (500g)						
	1.878	Hailu Strampes Mateu	2006	C.A. Ascó	02.06.2019	Soria
		(5.47/+0.0 - 2:43.45 - 48.60)				
Triatlón - Longitud, Altura, 80m vallas (0,84m)						

	1.866	David Gadea Simón (1.75 - 5.73/+1,4 - 11.53/-1,6)	2007	Playas de Castellón	02.06.2019	Soria
Triatlón - 80m, Disco (800g), Peso (3kg)						
	2.059	Hugo Casañas Pedrares (11.14/-2,9 - 47.82 - 15.00)	2009	At. Rías Baixas	29.05.2022	Torrevieja
Triatlón - 80m, Jabalina (500g), 2.000m marcha						
	1.601	Juan Luis Alcaraz Hermosilla (11.18/+0.0 - 35.72 - 9:38.51)	2006	Nutriban Atl Alcantarilla	02.06.2019	Soria

MUJERES

Triatlón - 80m vallas (0,762m), Peso (3kg), 80m						
	2.061	Lilian Cazorla Pesticcio (12.13/+1,4 - 9.00 - 10.33/+0,0)	2008	Trops-Cueva de Nerja	30.05.2021	Sevilla
Triatlón - Jabalina (400g), Longitud, 1.000m						
	1.973	Irene Bravo Martínez (36.63 - 5.37/+0.1 - 3:07.46)	2006	SS. Reyes - CC. Menorca	02.06.2019	Soria
Triatlón - Altura, 80m vallas (0,762m), Longitud						
	2.067	Paula Rodríguez Juan (1.54 - 12.08/+2.3 - 5.14/+0.0)	2006	CA Sant Just	02.06.2019	Soria
Triatlón - 80m, Disco (800g), Peso (3kg)						
	1.769	Andrea Njimi Tankeu (11.33/-1,5 - 36.58 - 11.35)	2007	Dental Davila - Go Fit	25.10.2020	Madrid
Triatlón - 80m, 2.000m marcha, Jabalina (400g)						
	1.843	Lucía Galindo López (11.05/-2,9 - 10:04.20 - 21.28)	2009	Union Atletica Coslada	29.05.2022	Torrevieja

** Las pruebas varían de orden de una edición a otra*

MEJORES MARCAS
Campeonato de España de Lanzamientos Largos

HOMBRES

Disco	63,21	Frank Casañas Hernández	1978	Playas de Castellón	12.03.2011	Toledo
Martillo	77,32	Javier Cienfuegos Pinilla	1990	Playas de Castellón	02.03.2019	Jaén
Jabalina	80,88	Manu Quijera Poza	1998	Grupompleo Pamplona At	19.02.2022	Motril

MUJERES

Disco	57,43	Sabina Asenjo Álvarez	1986	F.C.Barcelona	23.02.2013	León
Martillo	70,40	Laura Redondo Mora	1988	F.C. Barcelona	27.02.2021	Montijo
Jabalina	58,94	Arantza Moreno Fernández	1995	F.C.Barcelona	27.02.2021	Montijo

MEJORES MARCAS
Campeonato de España de Lanzamientos Largos de Menores

HOMBRES

Disco Sub16 (800g)	61.09	Hugo Casañas Pedrares	2009	At. Rias Baixas	16.03.2024	León
Disco Sub18 (1,5kg)	62.58	Yasiel Brayan Sotero Salazar	2001	CD UAVA	25.02.2018	Castellón

Disco Sub20 (1,750kg)	65.89	Yasiel Brayan Sotero Salazar	2001	TenerifeCajaCanarias	23.02.2020	Castellón
Martillo Sub16 (4kg)	62.91	Juan Jiménez Jiménez	2002	Cueva de Nerja-UMA	26.02.2017	León
Martillo Sub18 (5kg)	70.03	Aimar-Genis Palma Simo	1999	Playas de Castellon	12.03.2016	Castellón
Martillo Sub20 (6kg)	73.47	Alberto Gonzalez Moyano	1998	Unicaja Atletismo	25.02.2017	León
Jabalina Sub16 (600g)	56.70	Dario Sina De La Fuente	2004	Puentecillas Palencia	23.02.2019	Castellón
Jabalina Sub18 (700g)	69.76	Hailu Estrampes Mateu	2006	CuCA Ascó	01.04.2023	Castellón
Jabalina Sub20 (800g)	70.48	Pablo Costas Garcia	2001	Atletismo Numantino	22.02.2020	Castellón

MUJERES

Disco Sub16 (800g)	43.80	Mar Simón Carreño	2008	At. Fernando Celta	02.04.2023	Castellón
Disco Sub18 (1kg)	46.75	Andrea Njimi Tankeu Djeudji	2007	Piélagos	16.03.2024	León
Disco Sub20 (1kg)	49.03	Daniela Fernández de Haro	2005	Valencia Club Atletismo	16.03.2024	León
Martillo Sub16 (3kg)	54.99	Andrea Sales Vallés	2006	Playas de Castellón	20.02.2021	Castellón
Martillo Sub18 (3kg)	67.15	Andrea Sales Valles	2006	Playas de Castellón	01.04.2023	Castellón
Martillo Sub20 (4kg)	60.61	Gema Marti Higuero	2000	F.C.Barcelona	23.02.2019	Castellón
Jabalina Sub16 (500g)	45.87	Paula Rodriguez Sanz	2003	La Inmaculada-Alg.	24.02.2018	Castellón
Jabalina Sub18 (600g)	52.22	Ingrid Valcarcel Rodríguez	2006	C.A. Granollers	01.04.2023	Castellón
Jabalina Sub20 (600g)	48.40	Uxua Modrego Lopez	2001	Grupompleo Pamplona At	23.02.2019	Castellón

MEJORES MARCAS
Campeonato de España Federaciones Autonómicas

HOMBRES

100	10.35		Juan Jesús Trapero	Madrid	04.07.1992	Vitoria
	10.35		Pedro Pablo Nolet	Asturias	26.06.1999	Vitoria
200	20.75		Antonio Sánchez	Castilla y León	14.07.1985	Fuenlabrada
400	46.02		Samuel García	Canarias	12.07.2014	Alcorcón
800	1:47.10		Mariano García	Murcia	06.07.2024	La Nucía
1.500	3:38.79		José Luis Carreira	Andalucía	14.07.1984	Madrid
3.000	7:58.51		Abdessamad Oukhelfen	Cataluña	19.09.2020	Ciudad Real
5.000	13:47.84		Rodrigue Kwizera	Com. Valenciana	15.07.2023	Pamplona
110 vallas	13.46		Enrique Llopis	Com. Valenciana	15.07.2023	Pamplona
400 vallas	49.32		Sergio Fernández	Navarra	18.06.2016	Alcobendas
3.000 Obstáculos	8:22.91		Fco. Javier Munuera	Cataluña	28.07.2001	Málaga
Altura	2.30	TF2	Ignacio Pérez	La Rioja	04.07.1998	Cáceres
Pértiga	5.55		Igor Bychkov	Cataluña	16.06.2012	Barcelona
Longitud	8.23		Eusebio Cáceres	Com. Valenciana	25.06.2011	Zaragoza
Triple	17.64		Jordan Alejandro Díaz	Castilla La Mancha	02.07.2022	Granollers
Peso	20.80		Manuel Martínez	Castilla y León	27.07.2002	Valencia
Disco	67.46		Mario Pestano	Canarias	27.07.2002	Valencia
Martillo	75.33		Javier Cienfuegos	Extremadura	27.07.2019	Pamplona
Jabalina	79.08		Manu Quijera	Navarra	06.07.2024	La Nucía
Decatlón	8.209		Jorge Ureña	Com. Valenciana	23.05.2021	Alhama de Murcia
			(10.70/+2,8 - 7.59/+1,4 - 14.50 - 2.03 - 49.05 - 14.05/-0,8 - 40.48 - 4.60 - 56.86 - 4:29.06)			
5.000 marcha	18:39.65		Alvaro Martín Uriol	Extremadura	25.07.2015	Gijón
4 x 100	40.02		Selección Cataluña	15.06.2013	Avilés	
			(Eduard Viles, Sergio Ruiz, Adriá Burriel, Rubén Pros)			
4 x 400	3:08.70		Selección Andalucía	16.06.2012	Barcelona	
			(Mohamed Ezzagnouni, Kevin López, Antonio Fernández, Antonio Reina)			

MUJERES

100	11.34		Glory Alozie	Com. Valenciana	27.07.2002	Valencia
200	23.25		Estela García	Cataluña	18.06.2016	Alcobendas
	23.2 m	TF2	Blanca Lacambra	Galicia	13.07.1985	Vitoria
400	51.66		Aauri Lorena Bokesa	Madrid	12.07.2014	Alcorcón
800	2:01.47		Nuria Fernández	Castilla La Mancha	25.06.2011	Zaragoza
1.500	4:15.35		Estela Estévez	Galicia	29.07.1990	Guecho
3.000	8:59.26		Marta Pérez	Castilla y León	17.06.2017	Ciudad Real
5.000	15:39.71		Carolina Robles	Andalucía	02.07.2022	Granollers
100 vallas	12.97	TF2	Aliuska López	Asturias	26.07.2003	Avilés
400 vallas	56.48		Cora Daniela Olivero	Castilla y León	26.07.2003	Arona
3.000 Obstáculos	9:51.10		Alice Marie Genevieve Finot	Galicia	19.09.2020	Ciudad Real
Altura	2.00	TF2	Ruth Beitia	Cantabria	26.07.2003	Avilés
Pértiga	4.48		Naroa Agirre	País Vasco	12.07.2014	Alcorcón
Longitud	6.69		Concepción Montaner	Com. Valenciana	26.07.2003	Arona
Triple	14.15	TF2	Carlota Castrejana	La Rioja	27.07.2002	Cartagena
Peso	17.83		Martina de la Puente	Asturias	26.06.1999	Vitoria
Disco	59.69		Sabina Asenjo	Castilla y León	18.06.2016	Alcobendas
Martillo	68.99		Berta Castells	Cataluña	12.07.2014	Alcorcón
Jabalina	59.19		Arantza Moreno Fernández	País Vasco	14.07.2018	Granollers
Heptatlón	5.943		Claudia Conte	Com. Valenciana	23.05.2021	Alhama de Murcia
			(13.67/+3,8 - 1.76 - 12.25 - 24.95/+1,9 - 5.71/+0,3 - 45.26 - 2:15.23)			
5.000 marcha	20:38.16		María Pérez García	Andalucía	14.07.2018	Granollers
4 x 100	45.16		Selección Cataluña		15.06.2013	Avilés
			(Ingrid Andrés, Plácida Azahara Martínez, Estela García, Cristina Lara)			
4 x 400	3:39.76A		Selección Galicia		21.07.1991	Soria
			(desc)			
Relevos Mixtos						
4 x 100 mixto	41.97		Selección Castilla La Mancha		02.07.2022	Granollers
			(José González, Alberto calero, Paula Sevilla, Sonia Molina-Prados)			
4 x 400 mixto	3:22.96		Selección Madrid		06.07.2024	La Nucía
			(Bruno Hortelano, Aauri Lorena Bokesa, Daniela Fra, Pablo Sánchez-Valladares)			

MEJORES MARCAS
Campeonato de España Federaciones Autonómicas Sub 18

HOMBRES

100	10.81	Juan Carlos Castillo Asensio	2004	Andalucía	03.10.2020	Pamplona
200	21.41	Rodrigo Fito Pérez	2006	Castilla y León	24.06.2023	Logroño
400	47.38	David García Zurita	2005	Extremadura	04.06.2022	Valladolid
800	1:50.60	David Carranza Llanos	2002	Castilla y León	08.06.2019	Getafe
1.500	3:52.44	Karim Fartaz Berech	2007	Cataluña	22.06.2024	Pontevedra
3.000	8:38.40	Mesfin Escamilla Sáiz	2005	Castilla La Mancha	05.06.2021	Granollers
5.000	15:12.90	Mohamed Elbendir Khatari (MAR)	1987	Castilla y León	18.07.2004	Madrid
110 vallas (1,00m)	14.70	Javier Rubio Salgado	1985	Madrid	22.09.2002	Madrid
110 vallas (0,914m)	13.87	Mario Stefanov Yankov	2007	Cataluña	24.06.2023	Logroño
330 vallas (0,84m)	42.85	Christian de la Calle Otero	1986	Madrid	20.07.2003	Madrid
	42.85	Jordi Rabal Valero	1986	Cataluña	20.07.2003	Madrid
400 vallas (0,84m)	52.58	David Perez Bruque	2005	Cataluña	04.06.2022	Valladolid

2.000 Obstáculos	5:40.00	Alejandro Domingo Mateo	2007	Castilla y León	22.06.2024	Pontevedra
Altura	2.11	Juan Francisco Lozano Jiménez	2005	Andalucía	04.06.2022	Valladolid
Pértiga	5.05	Albert Velez Martín	1988	Cataluña	18.07.2004	Madrid
Longitud	7.13	Aritz Goñi Villar	2007	Navarra	22.06.2024	Pontevedra
Triple	15.40	Carlos Dorado López	2006	Andalucía	24.06.2023	Logroño
Peso (5kg)	19.07	Miguel Gómez Díaz	2001	Madrid	09.06.2018	Ciudad Real
Disco (1,5kg)	53.69	Jose San Pastor Vicente	2002	Castilla y León	08.06.2019	Getafe
Martillo (5kg)	71.01	Isaac Vicente Landín	1987	Galicia	18.04.2004	Madrid
Jabalina (700g)	65.68	Alejandro Esteban Moreno	2006	Castilla y León	24.06.2023	Logroño
5.000 marcha	21:15.14	Paul Mcgrath Benito	2002	Cataluña	08.06.2019	Getafe
4 x 100	43.28	Selección Madrid			18.07.2004	Madrid
		(M.A.Pinto, B.Olazábal, R.Baquero, J.Hunt)				
4 x 400	3:19.33	Selección Aragón			18.07.2004	Madrid
		(G.García, D.Hernández, J.González, A.Martín)				

MUJERES

100	11.90	Laura Martínez Martín	2006	Madrid	24.06.2023	Logroño
200	24.22	Esperança Cladera Gil	2002	Islas Baleares	09.06.2018	Ciudad Real
400	53.86	Carmen Aviles Palos	2002	Andalucía	08.06.2019	Getafe
800	2:09.64	Mireya Arnedillo Lahoz	2003	Aragón	03.10.2020	Pamplona
1.500	4:24.29	Marta Mitjans Muñoz<	2006	Cataluña	24.06.2023	Logroño
3.000	9:46.03	Nadia Soto Pérez	2007	Comunidad Valenciana	22.06.2024	Pontevedra
5.000	17:36.74	María Sánchez Zaballos	1987	Castilla y León	18.07.2004	Madrid
100 vallas (0,762m)	13.71	María Vicente García	2001	Cataluña	09.06.2018	Ciudad Real
330v vallas (0,76m)	51.49	Cristina Cárdenas Ruiz	1986	Cataluña	20.07.2003	Madrid
400 vallas (0,762m)	1:00.35	Martina Zunino Vujlchich	2006	Cataluña	24.06.2023	Logroño
2.000 Obstáculos	6:50.55	Mónica Guijarro Algarra	2007	Castilla La Mancha	24.06.2023	Logroño
Altura	1.82	Celia Rifaterra Placed	2004	Madrid	05.06.2021	Granollers
Pértiga	3.70	Naiara Pérez Galindo	2005	Comunidad Valenciana	04.06.2022	Valladolid
Longitud	5.89	Elda Romeva Riba	2006	Cataluña	24.06.2023	Logroño
Triple	12.69	María González Sanchís	2001	Com. Valenciana	09.06.2018	Ciudad Real
Peso (4kg)	10.76	María Emma García Vega	1988	Asturias	18.07.2004	Madrid
Peso (3kg)	15.49	Andrea Njimi Tankeu Djeudji	2007	Cantabria	24.06.2023	Logroño
Disco (1kg)	46.69	Andrea Njimi Tankeu Djeudji	2007	Cantabria	22.06.2024	Ponteevedra
Martillo (4kg)	49.15	Elena Izquierdo Pérez	1986	Madrid	20.07.2003	Madrid
Martillo (3kg)	62.41	Andrea Sales Vallés/td>	2006	Comunidad Valenciana	24.06.2023	Logroño
Jabalina (600g)	38.47	Alba Miralles Alonso	1987	Com. Valenciana	18.07.2004	Madrid
Jabalina (500g)	45.85	Uxua Modrego López	2001	Navarra	09.06.2018	Ciudad Real
5.000 marcha	23:55.28	Irene Vega González	2007	Castilla y León	22.06.2024	Pontevedra
4 x 100	47.63	Selección Madrid			20.07.2003	Madrid
		(C.Garzón, P.San Martín, P.González, A.Obesso)				
4 x 400	3:52.16	Selección Cataluña			18.07.2004	Madrid
		(A.Fuentes, A.Benaiges, C.García, S.Rodríguez)				
Relevos Mixtos						
4 x 100 mixto	43.63	Selección Madrid			24.06.2023	Logroño
		(Ainhoa Barco-2006, Javier López-2006, Laura Martínez-2006, Samuel Chuckweneka Rodriguez-2007)				
4 x 400 mixto	3:30.31	Selección Cataluña			24.06.2023	Logroño
		(Roger Conde-2006, Helena Santacana-2006, Martina Zunino-2006, Isaías Artigas-2006)				

MEJORES MARCAS
Campeonato de España de Clubes Absoluto
Liga Joma (hombres) - Liga Iberdrola (mujeres)

HOMBRES

100	10.10	Yunier Perez Romero (CUB)	1985	Playas de Castellón	10.06.2017	Castellón
200	20.58	Bruno Hortelano Roig	1991	Playas de Castellón	11.06.2016	Castellón
400	45.59A	Lucas Búa de Miguel	1994	F.C.Barcelona	16.06.2018	Soria
800	1:46.18	Eric Nzikwinkunda (BDI)	1997	Playas de Castellón	12.06.2022	La Nucía
1.500	3:40.36	Mohamed Attaoui Tijani	2001	Playas de Castellón	10.06.2023	Madrid
3.000	7:45.51	Adil Kaouch (MAR)	1979	Playas de Castellón	09.06.2007	Castellón
110 vallas	13.34	Asier Martínez Echarte	2000	Grupompleo Pamplona At	15.05.2021	Castellón
400 vallas	49.34 A	Jesús david Delgado Pérez	1999	TenerifeCajaCanarias	04.05.2024	Soria
3.000 Obstáculos	8:16.46	Sebastian Martos Roa	1989	F.C.Barcelona	12.06.2022	La Nucía
Altura	2.32	Arturo Ortiz Santos	1966	Larios-A.A.M.	16.06.1990	Madrid
Pértiga	5.70	Grigory Yegorov (KAZ)	1967	At. Benacantil P.Alicante	13.06.1999	Valencia
Longitud	8.49	Yago Lamela Tobio	1977	C.A.Chapín Jerez	19.06.1999	Guadalajara
Triple	17.76	Jordan Alejandro Díaz	2001	F.C.Barcelona	12.06.2022	La Nucía
Peso	20.84	Manuel Martínez Gutiérrez	1974	Airtel A.A.M.	12.05.2001	Rivas Vaciamadrid
Disco	68.61	Mario Pestano García	1978	TenerifeCajacanarias	18.05.2008	El Prat de Llobregat
Martillo	76.08	Javier Cienfuegos Pinilla	1990	Playas de Castellón	02.06.2012	Tres Cantos
Jabalina	83.30	Igor Piotr Janik (POL)	1983	Playas de Castellón	06.06.2009	Castellón
5.000m marcha	18:22.02	Paul McGrath Benito	2002	Cornellà At.	25.05.2024	Barcelona
4 x 100	39.13A	F.C.Barcelona	15.06.2019		Soria	
		(Joan Martinez, Ángel David Rodríguez, Pol Retamal, Alex Leonardo Quiñonez)				
4 x 400	3:06.63	Playas de Castellón	10.06.2017		Castellón	
		(Alberto Gavaldá, Mark Ujakpor, David Jiménez, Samuel García)				

MUJERES

100	11.19	Glory Alozie Oluchi	1977	Valencia Terra i Mar	01.06.2002	Castellón
200	23.10	Paula Sevilla López-Vieja	1997	Playas de Castellón	11.06.2023	Madrid
400	50.75	Roxana Gómez Calderón (CUB)	1999	Playas de Castellón	11.06.2023	Madrid
800	2:00.4	Maite Zúñiga Domínguez	1964	Hercules H.Z.	15.05.1988	Vitoria
1.500	4:13.26	Winnie Nanyondo (UGA)	1993	Playas de Castellón	11.06.2022	La Nucía
3.000	9:04.20	Fernanda Ribeiro (POR)	1969	Valencia Terra i Mar	11.06.2005	Castellón
5.000	16:35.17	Nuria Pastor Amoros	1966	F.C.Barcelona	15.06.1996	Barcelona
100 vallas	12.64	Josephine Nnkiruka Onyia	1986	Valencia Terra i Mar	17.05.2007	Valencia
400 vallas	54.87	Sara Gallego Sotelo	2000	L'Hospitalet At.	11.06.2022	La Nucía
3.000 Obstáculos	9:42.51	Rosa Morató Rodríguez	1979	F.C.Barcelona	17.06.2006	Valencia
Altura	1.95	Ruth Beitia Vila	1979	Valencia Terra i Mar	11.06.2005	Castellón
Pértiga	4.45	Amalie Svabiková (CZE)	1999	Playas de Castellón	11.06.2022	La Nucía
Pértiga	4.45	Maialen Axpe Etxabe	1993	At. San Sebastián	11.06.2023	Madrid
Longitud	6.89	Concepción Montaner Coll	1981	Valencia Terra i Mar	01.06.2002	Castellón
Triple	14.96	Yulimar Rojas Rodriguez (VEN)	1995	F.C.Barcelona	11.06.2023	Madrid
Peso	18.47	María Belen Toimil Fernandez	1994	Facsa Playas de Castellón	25.05.2024	Castellón
Disco	63.16	Yaimé Pérez Téllez (CUB)	1991	Playas de Castellón	11.06.2022	La Nucía
Martillo	71.63	Laura Redondo Mora	1988	F.C.Barcelona	11.06.2022	La Nucía
Jabalina	64.07	Mercedes Chilla López	1980	Valencia Terra i Mar	12.06.2010	Valencia
5.000m marcha	20:28.17	María Pérez García	1996	Valencia Club Atletismo	30.04.2022	Andújar
4 x 100	43.71	F.C.Barcelona			11.06.2022	La Nucía
		(Alba Borrero, Jaël Sakura Bestué, Eva Santidrián,Cristina Lara)				

4 x 400	3:33.15	Valencia Club Atletismo			11.06.2022	La Nucía
		(Daniela Fra, Fiordaliza Cofil-DOM, Blanca Hervás, Modesta Juste Morauskaité-LTU)				

MEJORES MARCAS
Campeonato de España de Clubes Sub 20

HOMBRES

100	10.60	Jaime Sancho Solanas	2003	Go Fit Athletics	21.05.2022	Castellón
200	21.25	Pol Retamal Ávila	1999	F.C.Barcelona	12.05.2018	Barcelona
400	47.32	Gerson Pozo Mexino	2003	Go Fit Athletics	22.05.2021	Madrid
800	1:50.40	Antonio Franco Raimondez	1974	Larios-A.A.M.	05.06.1993	Oviedo
1.500	3:51.13	Ignacio Sordo Rey	1971	C.D.Tajamar	13.05.1990	Madrid
3.000	8:12.15	Ouassim Oumaiz Errouch	1999	Cueva de Nerja-UMA	12.05.2018	Barcelona
5.000	14:33.56	Iván Pérez Prida	1976	A.D.Maybe Gijón	22.05.1994	Gijón
110 vallas	13.76	Abel Alejandro Jordán	2003	Go Fit Athletics	21.05.2022	Castellón
400 vallas	51.16	Aleix Porras Cantons	1999	F.C.Barcelona	12.05.2018	Barcelona
2.000 Obstáculos	5:46.12	Eduardo Menacho Miralles	1999	Simply-Scorpio 71	12.05.2018	Barcelona
3.000 Obstáculos	9:14.63	Iván Murcia Lozano	1980	CAC-P. de Castellón	07.06.1998	Madrid
Altura	2.13	Jorge Rofes Moliner	1976	F.C.Barcelona	22.05.1994	Zaragoza
Pértiga	5.30	Lukasz Michalski (POL)	1988	Playas de Castellón	13.10.2007	Madrid
Longitud	7,53	Lucas Rodríguez García	2003	C.D.Surco Lucena	21.05.2022	Castellón
Triple	15.56	Mario Quintero Estrada	1970	Larios-A.A.M.	10.06.1989	Madrid
Peso (6kg)	19.53	Miguel Gómez Díaz	2001	Playas de Castellón	31.10.2020	Cartagena
Disco (1,750kg)	55.21	Víctor Faus Mayor	2000	Playas de Castellón	12.05.2018	Barcelona
Martillo (6kg)	74.30	Javier Cienfuegos Pinilla	1990	Playas de Castellón	10.09.2009	Fuenlabrada
Jabalina (800gr)	69.85	Jakub Vadlejch (CZE)	1991	Playas de Castellón	10.09.2009	Fuenlabrada
5.000m marcha	20:52.44	José Manuel Pérez Rubio	1999	Cueva de Nerja-UMA	12.05.2018	Barcelona
10.000m marcha	44:10.3	José Ignacio Aledo Romera	1979	CAC P. de Castellón	07.06.1998	Madrid
4 x 100	41.11	Go Fit Athletics		22.05.2021	Madrid	
		(Andrés Rodríguez, Mario Mena, Jaime Sancho, Juan carlos Castillo)				
4 x 400	3:18.80	Playas de Castellón		22.05.2021	Madrid	
		(Roberto Ruiz, Iván Vidal, Herman Sandro Baranyi-Berge/HUN, Luis Fernández)				

MUJERES

100	11.90	Concepción Montaner Coll	1981	Valencia Terra i Mar	07.06.1998	Madrid
200	24.18	Andrea Jiménez Hernández	2001	Playas de Castellón	20.10.2020	Castellón
400	55.41	Laura Aguilera Campos	2003	Trops-Cueva de Nerja	12.05.2022	Madrid
800	2:08.09	Maria Julia Merino García	1971	Tintoretto-C.A.V.	28.05.1988	Barcelona
1.500	4:26.60	Angelines Rodriguez Alcalde	1969	Cajasalamanca	28.05.1988	Barcelona
3.000	9:29.12	Nara Elipe Esteller	2002	Playas de Castellón	22.05.2021	Valencia
100 vallas	13.78	Paula Blanquer Iglesias	2003	Valencia Club Atletismo	12.05.2022	Madrid
400 vallas	1:01.10	Ghaita El Jarraz (MAR)	2001	Bidezabal Atletismo	13.05.2017	Alcorcón
2.000 Obstáculos	6:30.83	Marta Serrano Azpiazu	2003	Valencia Club Atletismo	12.05.2022	Madrid
3.000 Obstáculos	11:05:16	Ainhoa Sanz Rodríguez	1989	Gorrieri Garaia	11.10.2008	Zaragoza
Altura	1.76	Marta Mendía Valencia	1975	Pamplona At.	21.06.1992	Barcelona
	1.76	Laura Alegre Punzano	2004	Playas de Castellón	28.10.2023	Madrid
Pértiga	4.05	Elizaveta Ryshich (GER)	1988	Benacantil Pto. Alicante OHL	01.07.2006	Castellón
4.05		Miren Bartolome Garayoa	1998	Grupompleo Pamplona At	13.05.2017	Alcorcón
Longitud	6.24	Evelyn Yankey Awotwi	2003	Valencia Club Atletismo	12.05.2022	Madrid

Triple	12.59	Alba Cuns Iglesias	2004	Playas de Castellón	12.05.2022	Madrid
Peso	14.90	Ursula Ruiz Pérez	1983	F.C.Barcelona	22.06.2002	Madrid
Disco	48.39	Natalia Sáinz Hurtado	2002	Valencia Club Atletismo	22.05.2021	Valencia
Martillo	55,80	Irene Gómez Costas	2002	Valencia Club Atletismo	22.05.2021	Valencia
Jabalina	52.01	Karolina Mor (POL)	1991	Benacantil Pto. Alicante OHL	10.09.2009	Fuenlabrada
5.000m marcha	23:21.3	Maria Perez Garcia	1996	Cueva de Nerja-UMA	17.10.2015	Castellón
4 x 100	46.44	Valencia Club Atletismo	22.05.2021		Valencia	
		(Ane Algarra, Martina Wiafe, Blanca Torrecila, Iratxe Sarasola)				
4 x 400	3:53.09	Playas de Castellón	13.05.2017		Alcorcón	
		(Paula Ríos, Ana Garitaonandía, Marta Olmedo, Lluisa Mitjá)				

MEJORES MARCAS
Campeonato de España de Clubes DNA Sub 20

HOMBRES

200	21.91	Álvaro Olmedo Torrejón	2007	Trops-Cueva de Nerja	13.05.2023	Albacete
110 vallas	14.28	David Vicente García	2004	Playas de Castellón	07.05.2022	Castellón
400 vallas	56.22	Luis Fernández León	2003	Playas de Castellón	07.05.2022	Castellón
Altura	1.90	Edgar Climent Zhou	2003	Playas de Castellón	07.05.2022	Castellón
Peso (6kg)	17.26	Javier Cruz Ruiz	2004	Playas de Castellón	13.05.2023	Albacete

MUJERES

100	12.20	Adriana López Marcos	2005	Playas de Castellón	13.05.2023	Albacete
800	2:15.97	Mara Rolli Grau	2007	Playas de Castellón	13.05.2023	Albacete
100 vallas	14.73	Carmen Ferrara García	2003	Playas de Castellón	07.05.2022	Castellón
Longitud	5.65	Mara Herrando Borillo	2004	Playas de Castellón	07.05.2022	Castellón
Jabalina	39.01	Erica Pérez Cerezo	2006	CA Murcia PDS Group	13.05.2023	Albacete

Mixto

4 x 400	3:38.49	Playas de Castellón		22.05.2021	Valencia
		(Gerard Rodríguez, Daniela Carretero. José Miguel Pons, Julia García)			

MEJORES MARCAS
Campeonato de España de Clubes Sub 16

HOMBRES

100	11.05	Koji Perez Kaneko	2006	A.D.Marathon	23.10.2021	Madrid
300	35.37	Jane Muñoz Gil	2009	Atletismo Albacete	19.10.2024	Madrid
600	1:24.86	Adrián Ropero Burillo	2009	Atletismo Albacete	19.10.2024	Madrid
1.000	2:36.15	Xavi Cabanilles Añó	2008	C.A.Safor-Teika	22.10.2022	Castellón
3.000	9:01.35	Ouassin Oumaiz Errouch	1999	Cueva de Nerja-UMA	11.10.2014	Castellón
100 vallas (0,91)	13.35	David Gadea Simón	2007	Playas de Castellón	22.10.2022	Castellón
300 vallas (0,84m)	39.3	Javier Delgado Osorio	1996	ISS L'Hospitalet	15.10.2011	Valencia
1.500 Obstáculos	4:26.44	Aritz Blasco Echevarría	2009	A.D.Sprint	19.10.2024	Madrid
Altura	1.94	Ismael Mengual Garrigues	2008	Atletismo Albacete	21.10.2023	Valencia
Pértiga	4.15	Manel Miralles Alonso	1993	Playas Castellón	04.10.2008	S. S. de los Reyes
Longitud	7.01	Thierno Amadou Barry (GUI)	1997	Playas de Castellón	06.10.2012	Castellón
Triple	14.33	Alejandro Kedar Martinavarro	1997	Playas de Castellón	06.10.2012	Castellón

Peso (4kg)	19.29	Miguel Gomez Diaz	2001	A.D.Marathon	08.10.2016	Torrent
Disco (1kg)	58.38	Aaron Sola Sanjuan	1999	AA Catalunya	11.10.2014	Castellón
Martillo (4kg)	65.89	Juan Diaz Vaquerizo	2000	A.D. Marathon	11.10.2014	Castellón
Jabalina (600gr)	58.68	Héctor Aragües Miana	1995	Simply Scorpio-71	02.10.2010	Zaragoza
5.000m marcha	23:01.68	Daniel Monfort Moreno	2006	Playas de Castellon	23.10.2021	Madrid
4 x 100	43.92	Playas de Castellón			22.10.2022	Castellón
		(Oriol Prieto, Anthony Yunier Pérez, David Gadea, Alex Almerich)				
4 x 300	2:28.46	Atletismo Albacete			21.10.2023	Valencia
		(Vicente Benllocj, Alejandro Pérez, Javier Ibáñez, Jane Muñoz)				

MUJERES

100	12.44	Elisa Tejedor Pardiñas	1998	A.D.Marathon	12.10.2013	Alcobendas
300	39.71	Laia Zurita Carbo	2005	A.A.Catalunya	07.11.2020	Castellón
600	1:36.52	Daniela Sierra Gálvez	2008	Trops-Cueva de Nerja	21.10.2023	Valencia
1.000	2:58.38	Ángela Viciosa Villa	2002	Universidad de León Sprint Atl.	07.10.2017	Castellón
3.000	10.02.47	Andrea jaén Martínez	2007	C.A.Valladolid	22.10.2022	Castellón
100 vallas (0,762 m)	14.16	Maria Vicente Garcia	2001	ISS - L'Hospitalet	10.10.2015	Valencia
300 vallas (0,762 m)	43.45	Teresinha Nater Mendes	2009	A.D.Marathon	19.10.2024	Madrid
1.500m Obstáculos	4:56.27	Bemnet Vidal Casadesús	2005	C.A Nou Barris	07.11.2020	Castellón
Altura	1.72	Ana Trescolí García	1995	Playas de Castellón	23.10.2010	Zaragoza
Pértiga	3.57	Miren de Regil Gil	1997	Bidezabal Atletismo	06.10.2012	Castellón
Longitud	6.04	Luna Arnás Ferreira	2008	Valencia Club Atletismo	22.10.2022	Castellón
Triple	11.88	Ana Estrella de León	2008	Unicaja jaén Paraíso Interior	21.10.2023	Cáceres
Peso (3kg)	13.41	Gloria García García	1993	Oviedo At.	04.10.2008	S. S. de los Reyes
Disco (800g)	44.83	Carla Martínez Watkinson	2008	Atletismo Camargo	21.10.2023	Camargo
Martillo (3kg)	61.58	Andrea Sales Vallés	2006	Playas de Castellón	23.10.2021	Madrid
Jabalina (500g)	45.63	Leire Gorritxategi Conde	1997	Bidezabal Atletismo	06.10.2012	Castellón
3.000m marcha	14:26.63	Ángela Casanova Peris	1996	CA Safor-Teika	07.11.2020	Castellón
4 x 100	48.39	Valencia Club Atletismo			22.10.2022	Castellón
		(Daniela Baldrich, Luna Arnás, Emma jiménez, Aitana Ruiz)				
4 x 300	2:50.55	Playas de Castellón			21.10.2023	Valencia
		(Andrea Renau, Julia Nortes, María martí, Candela González)				

MEJORES MARCAS - LaLigaSport Cup

(celebrado en 2019)

HOMBRES

100	10.66	Ángel David Rodríguez García	1980	F.C.Barcelona	03.08.2019	Barcelona
400	46.87	Bernat Erta Majo	2001	F.C.Barcelona	03.08.2019	Barcelona
110 vallas	14.00	Enrique Llopis Domenech	2000	Playas de Castellón	03.08.2019	Barcelona
Altura	2.22	Miguel Ángel Sancho Rubio	1990	Playas de Castellón	03.08.2019	Barcelona
Triple	16.79	Alexis Copello Sánchez (CUB)	1985	F.C. Barcelona	03.08.2019	Barcelona
Peso	19.35	Carlos Tobalina Aspirez	1985	F.C.Barcelona	03.08.2019	Barcelona
Martillo	76.86	Javier Cienfuegos Pinilla	1990	Playas de Castellón	03.08.2019	Barcelona
3.000m marcha	12.26.73	Iván López Pérez	1997	F.C.Barcelona	03.08.2019	Barcelona
4 x 100 mixto	42.28	F.C.Barcelona			03.08.2019	Barcelona
		(Ángel David Rodríguezm Pol Retamal, Carmen Sánchez, Jaël Bestué)				
2 x 400 mixto	3:27.98	Playas de Castellón			03.08.2019	Barcelona
		(Alfredo Jiménez, Marta Olmedo, Eliani Arletis Casi/CUB, Daniel Cerdán)				
2 x 1.500m mixto	8:18.45	Playas de Castellón			03.08.2019	Barcelona
		(Eric Nzikwinkunda/BDI, Miriam Costa)				

MUJERES

200	23.32	Jaël Bstué Ferrera	12000	F.C.Barcelona	03.08.2019	Barcelona
800	2:06.58	Zoya Naumov Corbera/td>	1995	A.A. Catalunya	03.08.2019	Barcelona
400 vallas	1:01.11	Marta Olmedo Lluna	1998	Playas de Castellón	03.08.2019	Barcelona
Pértiga	4.25	Andrea San José López	1997	F.C.Barcelona	03.08.2019	Barcelona
Longitud	5.72	Tamara del Río Escribano	1989	A.A. Catalunya	03.08.2019	Barcelona
Disco	50.06	Andrea Alarcón Sánchez	1996	A.A. Catalunya	03.08.2019	Barcelona
Jabalina	53.59	Arantza Moreno Fernández	1995	F.C.Barcelona	03.08.2019	Barcelona
4 x 100 mixto	42.28	F.C.Barcelona			03.08.2019	Barcelona
		(Ángel David Rodríguezm Pol Retamal, Carmen Sánchez, Jaël Bestué)				
2 x 400 mixto	3:27.98	Playas de Castellón			03.08.2019	Barcelona
		(Alfredo Jiménez, Marta Olmedo, Eliani Arletis Casi/CUB, Daniel Cerdán)				
2 x 1.500m	8:18.45	Playas de Castellón			03.08.2019	Barcelona
		(Eric Nzikwinkunda/BDI, Miriam Costa)				

MEJORES MARCAS
Copa de Clubes Absoluta

(celebrado hasta 2011)

HOMBRES

10010.32		Ángel David Rodríguez García	1980	Puma Chapín Jerez	11.08.2007	Castellón
100	10.32	Ángel David Rodríguez García	1980	Puma Chapín Jerez	11.08.2007	Castellón
200	21.23	Angel David Rodríguez García	1980	Puma Chapín Jerez	24.07.2004	L'Hospitalet de Llobregat
400	46.75	David Testa Alonso	1984	Universidad de Oviedo	24.07.2004	L'Hospitalet de Llobregat
800	1:50.49	Salvador Crespo Romera	1983	Puerto Alicante Reebok	24.07.2004	L'Hospitalet de Llobregat
1.500	3:40.60	Manuel Olmedo Villar	1983	F.C. Barcelona	30.07.2011	Pamplona
3.000	7:49.08	Sergio Sánchez Martínez	1982	F.C. Barcelona	04.08.2009	Mataró
110 vallas	13.52	Jackson Quiñonez Vermaza	1980	F.C. Barcelona	11.08.2007	Castellón
400 vallas	51.06	Osiris Martínez Rodríguez (CUB)	1979	J'hayber Playas Castellón	25.06.2005	Benidorm
3.000 Obstáculos	8:33.47	Abdelatif Chemlal (MAR)	1982	Puerto de Alicante OHL	30.07.2008	Alicante
Altura	2.22	Javier Bermejo Merino	1978	Puma Chapín Jerez	24.07.2004	L'Hospitalet de Llobregat
	2.22	Grzegorz Sposob (POL)	1976	Puma Chapín Jerez	11.08.2007	Castellón
Pértiga	5.55	Lucasz Michalski (POL)	1988	Playas de Castellón	04.08.2009	Mataró
Longitud	7.98	Luis Felipe Meliz (CUB)	1979	Playas de Castellón	30.07.2008	Alicante
Triple	16.28	Pawel Kruhlik (POL)	1983	Puerto de Alicante OHL	30.07.2008	Alicante
Peso	20.04	Joachim Brochner Olsen (DEN)	1977	Puma Chapín Jerez	11.08.2007	Castellón
Disco	66.05	Frank Casañas (CUB)	1978	Puma Chapín Jerez	30.07.2008	Alicante
Martillo	72.10	Moisés Campeny Brugue	1979	F.C. Barcelona	25.06.2005	Benidorm
Jabalina	72.98	Rafael Baraza López	1981	Puerto de Alicante	30.07.2008	Alicante
5.000 marcha	19:53.75	Mikel Odriozola Domínguez	1973	Real Sociedad Fiact	24.07.2004	L'Hospitalet de Llobregat
4 x 100	40.38	Puma Chapín Jerez			08.07.2006	Elche
		(Cecilio Maestra, Simón Maestra, Ángel David Rodríguez Rodríguez, Víctor Manuel Rosas)				
4 x 400	3:11.78	Benacantil Pto. Alicante			24.07.2004	L'Hospitalet de Llobregat
		(Felix Gadzama/NGR, Marcos Muñoz, Alberto Sánchez, Salvador Crespo)				
	3:11.78	Puma Chapín Jerez			08.07.2006	Elche
		(Jaime Juan, Luis Flores, Alberto Montero, Salvador Rodríguez)				

MUJERES

100	11.76	Carmen Blay Garbayo	1973	Valencia Terra i Mar	24.07.2004	Castellón
200	23.95	Anna Katarzyna Kielbasinska (POL)	1990	Playas de Castellón	04.08.2009	Mataró
400	52.60	Indira Terrero Letuce (CUB)	1985	Playas de Castellón	30.07.2011	Pamplona

800	2:02.58	Margarita Fuentes-Pila Ortiz	1982	Valencia Terra i Mar	11.08.2007	Castellón
1.500	4:25.15	Elena García Grimau	1986	Valencia Terra i Mar	03.08.2010	Barcelona
3.000	9:06.40	Malika Assahsah (MAR)	1982	Puerto de Alicante OHL	30.07.2008	Alicante
100 vallas	13.09	Aliuska Yanira López Pedroso	1969	J'hayber Playas Castellón	24.07.2004	Castellón
400 vallas	56.56	Cora Daniela Olivero Bergese	1978	F.C. Barcelona	24.07.2004	Castellón
3.000 Obstáculos	9:50.42	Rosa Morató Rodríguez	1979	F.C. Barcelona	08.07.2006	Elche
Altura	1.97	Marta Mendía Valencia	1975	Scania Pamplona At.	24.07.2004	Castellón
Pértiga	4.31	Anna María Pinero Ortiz	1986	A.A. Catalunya	03.08.2010	Barcelona
Longitud	6.52	Niurka Montalvo Amaro	1968	Valencia Terra i Mar	25.06.2005	Benidorm
Triple	14.37	Carlota Castrejana Fernández	1973	Valencia Terra i Mar	24.07.2004	Castellón
Peso	17.06	Martina de la Puente Piñera	1975	Valencia Terra i Mar	25.06.2005	Benidorm
Disco	59.16	Irache Quintanal Franco	1978	Valencia Terra i Mar	24.07.2004	Castellón
Martillo	66.47	Berta Castells Franco	1984	Valencia Terra i Mar	03.08.2010	Barcelona
Jabalina	62.32	Mercedes Chilla López	1980	Valencia Terra i Mar	24.07.2004	Castellón
5.000 marcha	21:03.8	Beatriz Pascual Rodríguez	1982	Valencia Terra i Mar	30.07.2011	Pamplona
4 x 100	45.19	Valencia Terra i Mar			25.06.2005	Benidorm
		(Celia Medina, Claudia Troppa, Cristina Sanz, Glory Alozie)				
4 x 400	3:43.03	Puerto de Alicante OHL			30.07.2011	Pamplona
		(Teresa Torres, Laura Natalí Sotomayor, Isabel Macías, Kudirath Akhigbe/NGR)				

MEJORES MARCAS
Campeonato de España de Marcha de Invierno de Promoción

HOMBRES

Sub20 (5km)	19:52	Paul McGrath Benito	2002	Cornellá At.	12.12.2021	Getafe
Sub18 (5km)	20:42	Daniel Monfort Moreno	2006	Playas de Castellón	17.12.2023	Getafe
	20:42	Pablo González Villares	2006	At ADASAT Gran Canaria	17.12.2023	Getafe
Sub16 (5km)	22:05	Daniel Monfort Moreno	2006	Playas de Castellón	12.12.2021	Getafe
	22:05	Pablo Gonzalez Villares	2006	At ADASAT Gran Canaria	12.12.2021	Getafe

MUJERES

Sub20 (5km)	22:30	Lidia Sánchez-Puebla Fernández	1996	Playas de Castellon	07.12.2014	Guadix
Sub18 (5km)	22:48	Aldara meilán García	2006	Atlética Lucense	17.12.2023	Getafe
Sub16 (3km)	14:00	Oleksandra Kostenko (UKR)	2006	Atletica Lucense	12.12.2021	Getafe

MEJORES MARCAS CAMPEONATO DE ESPAÑA UNIVERSITARIO

HOMBRES

100	10.40	icardo Sanchez Perez	1999	Univ. Politécnica Madrid	21.04.2024	Ciudad Real
200	20.80	Antonio Sánchez Muñoz	1949	Salamanca	28.06.1985	Salamanca
400	46.69	David Testa Alonso	1984	Oviedo	07.05.2006	Fuenlabrada
800	1:44.60	Abubaker Haydar Abdall	1996	Católica San Antonio Murcia	21.04.2024	Ciudad Real
1.500	3:42.40	Diego Ruiz Sanz	1982	Universidad de Burgos	08.05.2011	Castellón
5.000	13:55.40	Ricardo Ortega Sánchez-Pinilla	1953	Universidad de Medicina	06.05.1977	San Javier
10.000	29:33.05	Pablo Villalobos Bazaga	1978	U.N.E.D. Madrid	14.05.2005	Málaga
110 vallas	13.46	Enrique Llopis Domenech	2000	Católica San Antonio Murcia	20.04.2024	Ciudad Real
400 vallas	50.72	Íñigo Monreal Saenz	1974	Politécnica de Navarra	29.04.1995	Granada
3.000 Obstáculos	8:29.97	Elisardo de la Torre Allariz	1971	A Coruña	12.05.1996	Santiago de Compostela
Altura	2.23	Miguel Angel Sancho Rubio	1990	Valencia	10.05.2014	Cartagena
Pértiga	5.50	Javier García Chico	1966	Barcelona	25.05.1989	Salamanca
Longitud	7.79	Lysvanys Arlys Pérez Rodríguez	1978	Católica San Antonio Murcia	06.05.2012	Salamanca

Triple	16.71	Vicente Docavo Daviu	1992	Valencia	11.05.2013	Cáceres
Peso	20,19	Manuel Martínez Gutiérrez	1974	León	04.05.2001	Salamanca
Disco	65.79	Mario Pestano García	1978	Católica San Antonio Murcia	11.05.2008	Fuenlabrada
Martillo	76.21	Javier Cienfuegos Pinilla	1990	Politécnica de Madrid	05.05.2012	Salamanca
Jabalina	75.51	Manu Quijera Poza	1998	Pública de Navarra	04.05.2019	Castellón
10.000m marcha	38:53.42	Miguel Ángel López Nicolás	1988	Católica San Antonio Murcia	29.04.2015	Cartagena

MUJERES

100	11.53	Carmen Marco Mora	1999	Univ. de Valencia	08.05.2022	Murcia
200	23.73	Lucía Carrillo Amayuelas	2002	Católica San Antonio Murcia	07.05.2022	Murcia
400	53.51	Carmen Avilés Palos	2002	Córdoba	23.04.2023	León
800	2:05.08	Mayte Martínez Jiménez	1976	Valladolid	07.05.2000	Oviedo
1.500	4:17.30	Adoración García García	1976	Politécnica de Madrid	30.04.1999	Valencia
5.000	16:13.72	Alessandra Aguilar Morán	1978	Complutense de Madrid	29.04.1999	Valencia
10.000	34:30.50	Nuria Lugueros Diaz	1988	Católica San Antonio Murcia	05.05.2019	Castellón
100 vallas	13.43	Paula Blanquer Iglesias	12003	Un.C. Valencia	20.04.2024	Ciudad Real
400 vallas	58.05	Carla García Sánchez	2001	Rey Juan Carlos	08.05.2022	Murcia
3.000 Obstáculos	10:07.51	Clara Viñarás Oteo	1990	Católica San Antonio Murcia	08.05.2022	Murcia
Altura	1.95	Ruth Beitia Vila	1979	Cantabria	06.05.2006	Fuenlabrada
Pértiga	4.25	Miren Bartolome Garayoa	1998	Pública de Navarra	04.05.2019	Castellón
Longitud	6.40	María del Mar Jover Pérez	1988	Alicante	12.05.2013	Cáceres
Triple	13.49	Carlota Castrejana Fernández	1973	Complutense de Madrid	06.05.2000	Oviedo
Peso	17.73	María Belén Toimil Fernández	1994	Católica San Antonio Murcia	20.04.2024	Ciudad Real
Disco	54.99	June Kintana Larraza	1995	León	04.05.2019	Castellón
Martillo	63.04	Berta Castells Franco	1984	Rovira i Virgili - Tarragona	11.05.2008	Fuenlabrada
Jabalina	60.02	Mercedes Chilla López	1980	Católica San Antonio Murcia	08.05.2010	San Fernando
5.000m marcha	20:51.55	Maria Perez Garcia	1996	Católica San Antonio Murcia	07.05.2022	Murcia

MEJORES MARCAS AL AIRE LIBRE
realizadas en España

HOMBRES

100	9.80	Maurice Greene	USA	22.08.1999	Sevilla
200	19.73	Michael Marsh	USA	05.08.1992	Barcelona
400	43.18	Michael Johnson	USA	26.08.1999	Sevilla
800	1:42.97	Peter Elliott	GBR	30.05.1990	Sevilla
1.500	3:27.65	Hicham El Guerrouj	MAR	24.08.1999	Sevilla
5.000	12:49.53	Kenenisa Bekele	ETH	28.07.2007	Zaragoza
10.000	26:11.00	Joshua Cheptegei	UGA	07.10.2020	Valencia
Maratón	2h01:53	Kelvin Kiptum	KEN	04.12.2022	Valencia
110 vallas	12.99	Colin Jackson	GBR	06.09.1994	Madrid
400 vallas	46.78	Kevin Young	USA	06.08.1992	Barcelona
3.000 Obstáculos	8:05.31	Paul Kipsiele Koech	KEN	05.06.2004	Sevilla
Altura	2.45	Javier Sotomayor	CUB	27.07.1993	Salamanca
Pértiga	6.02	Maksim Tarasov	RUS	26.08.1999	Sevilla
Longitud	8.71	Iván Pedroso	CUB	18.07.1995	Salamanca
Triple	17.98	Jonathan Edwards	GBR	18.07.1995	Salamanca
Peso	22.22	Rajindra Campbell	JAM	22.07.2023	Madrid
	21.79	Cottrell J. Hunter	USA	21.08.1999	Sevilla
Disco	71.25	Robert Fazekas	HUN	21.09.2002	Madrid
Martillo	84.62	Igor Astapkovich	BLR	06.06.1992	Sevilla
Jabalina	91.27	Kostadínos Gatsioudis	GRE	26.05.2001	Madrid

Decatlón	8.744	Tomás Dvorák	CZE	25.08.1999	Sevilla
		(10.60/+0,1 - 7,98/+0,4 - 16,49 - 2,00 - 48.42 / 13.75/+0,7 - 46,26 - 4,60 - 70,11 - 4:39.87)			
20 km marcha	1h17:41	Toshikazu Yamanishi	JPN	08.06.2019	La Coruña
35 km marcha	2h27:53	Miguel Ángel López	ESP	30.01.2022	Lepe
50 km marcha	3h38:02	Denis Nizhegorodov	RUS	14.05.2006	La Coruña
4 x 100	37.40	Estados Unidos	USA	08.08.1992	Barcelona
		(Marsh-Burrell-Mitchell-Lewis)			
4 x 400	2:55.74	Estados Unidos	USA	08.08.1992	Barcelona
		(Valmon-Watts-Johnson-S.Lewis)			

Otras pruebas

300	31.48	Danny Everett	USA	03.09.1990	Jerez de la Frontera
	31.48	Roberto Hernández	CUB	03.09.1990	Jerez de la Frontera
600	1:14.79	Antonio Manuel Reina	ESP	28.07.2012	Ávila
1.000	2:14.50	Abdi Bile	SOM	13.09.1989	Jerez de la Frontera
Milla	3:51.80	David Kibet	KEN	17.09.1991	Jerez de la Frontera
2.000	4:52.40	José Manuel Abascal	ESP	07.09.1986	Santander
3.000	7:35.46	Noah Ngeny	KEN	09.06.2000	Sevilla
5 km	12:49	Berihu Aregawi	ETH	31.12.2021	Barcelona
15 km	40:56+	Yomif Kejelcha	ETH	27.10.2024	Valencia
20 km	54:32+	Yomif Kejelcha	ETH	27.10.2024	Valencia
Medio Maratón	57:30	Komif Kejelcha	ETH	27.10.2024	Valencia
1 hora Pista	20.593m	Daniel Mateo	ESP	20.04.2021	La Nucía
20.000	58:17.3+	Daniel Mateo	ESP	20.04.2021	La Nucía
25.000	1h19:56.8	Carlos Pérez Alonso	ESP	02.09.1969	La Coruña
30.000	1h36:07.8	Carlos Pérez Alonso	ESP	02.09.1969	La Coruña
100 km	6:22:28	Konstantin Santalov	RUS	03.05.1992	Palau de Plegamans
200 vallas	22.93	Nat Page	USA	16.09.1989	Santander
2.000 Obstáculos	5:18.65	Antonio David Jiménez	ESP	07.06.2005	Huelva
Pentatlón	3.568 *	Martin Siebelist	ESP	10.07.1969	Madrid
		(7,08 - 57,10 - 22.1 - 33,26 - 4:24.3)			
5.000 marcha	18:48.23	Francisco Javier Fernández	ESP	13.07.2002	Almería
10 km marcha	38:12	Francisco Javier Fernández	ESP	04.03.2006	Madrid
10.000 marcha	37:53.09	Francisco Javier Fernández	ESP	27.07.2008	Santa Cruz de Tenerife
1 hora marcha	14.842m	Daniel Plaza	ESP	31.03.1990	El Prat de Llobregat
20.000 marcha	1h23:37.3	Daniel Bautista	MEX	28.05.1978	Madrid
30.000 marcha	2h07:59.8	José Marín	ESP	08.04.1979	Barcelona
2 horas marcha	28.165m	José Marín	ESP	08.04.1979	Barcelona
30 km marcha	2h05:28	Mikel Odriozola	ESP	19.01.2003	Badalona
50.000 marcha	3h51:54.5	José Marín	ESP	07.04.1990	Manresa
4 x 1.500	14:46.16	Larios-A.A.M.	ESP	05.09.1997	Madrid
		(Jiménez-Pancorbo-A.García-Viciosa)			

MUJERES

100	10.70	Marion Jones	USA	22.08.1999	Sevilla
200	21.72	Gwen Torrence	USA	05.08.1992	Barcelona
400	48.83	Marie-José Pérec	FRA	05.08.1992	Barcelona
800	1:54.44	Ana Fidelia Quirot	CUB	09.09.1989	Barcelona
1.500	3:54.11	Genzebe Dibaba	ETH	08.07.2015	Barcelona
5.000	14:06.62	Letesenbet Gidey Tadesse	ETH	07.10.2020	Valencia
10.000	29:47.71	Fotyen Tesfai	ETH	14.06.2024	Nerja
Maratón Mixto	2h14:58	Amane Beriso	ETH	04.12.2022	Valencia
Maratón (sólo mujeres)	2h26:59	Sing-Ok Jong	PRK	29.08.1999	Sevilla
100 vallas	12.26	Lyudmila Narozhilenko	RUS	06.06.1992	Sevilla

400 vallas	52.89	Daimí Pernia	CUB	25.08.1999	Sevilla
3.000 Obstáculos	9:09.39	Marta Domínguez	ESP	25.07.2009	Barcelona
Altura	2.05	Blanka Vlasic	CRO	21.07.2007	Madrid
Pértiga	4.95	Yelena Isinbayeva	RUS	16.07.2005	Madrid
Longitud	7.26	Heike Drechsler	GER	06.06.1992	Sevilla
Triple	15.43	Yulimar Rojas	VEN	22.05.2021	Andújar
	15,41	Yulimar Rojas	VEN	06.09.2019	Andújar
Peso	21.60	Helena Fibingerová	TCH	03.06.1984	Zaragoza
Disco	71.54	Ilke Wyludda	GDR	10.09.1989	Barcelona
Martillo	76.50	Tatyana Lysenko	RUS	29.06.2006	Málaga
Jabalina (antigua)	75.72	Petra Felke	GDR	17.06.1989	Granada
Jabalina (nueva)	69,15	Barbora Spotaková	CZE	01.06.2008	Zaragoza
Heptatlón	7.044	Jackie Joyner-Kersee	USA	02.08.1992	Barcelona
		(12.85/-0,9 - 1,91 - 14,13 - 23.12/+0,7 / 7,10/+1,3 - 44,98 - 2:11.78)			
20 km marcha	1h24:38	Liu Hong	CHN	06.06.2015	La Coruña
35 km marcha	2:39:16	María Pérez	ESP	30.01.2022	Lepe
50 km marcha	4h11:01	Raquel González	ESP	10.02.2019	El Vendrell
4 x 100	41.91	Americas	AME	20.09.2002	Madrid
		(Lawrence.JAM, Campbell.JAM, McDonald.JAM, Ferguson.BAH)			
4 x 400	3:20.20	Equipo Unificado	EUN	08.08.1992	Barcelona
		(Ruzina-Dzhigalova-Nazarova-Bryzgina)			
Otras pruebas					
300	35.95+	Falilat Ogunkoya	NGR	26.08.1999	Sevilla
600	1:22.63	Ana Fidelia Quirot	CUB	25.07.1997	Guadalajara
1.000	2:31.51	Sandra Gasser	SUI	13.09.1989	Jerez de la Frontera
Milla	4:17.00	Natalya Artyomova	URS	20.09.1991	Barcelona
3.000	8:35.86	Natalia Rodríguez	ESP	10.06.2009	Huelva
5 km	14:13	Beatrice Chebet	KEN	31.12.2023	Barcelona
5 km mixto	13:54	Beatrice Chebet	KEN	31.12.2024	Barcelona
10 km mixto	28:44	Agnes Ngetich	KEN	14.01.2024	Valencia
15 km	44:15+	Agnes Jebet Ngetich	KEN	27.10.2024	Valencia
1 hora pista	16.072m	Raquel Gómez	ESP	03.06.2018	Sevilla
20 km	1:01:28	Chemtai Lonah Salpeter	KEN	02.06.2018	Valencia
Medio Maratón mixto	1:02:52	Letesenbet Gidey	ETH	24.10.2021	Valencia
Medio Maratón (sólo mujeres)	1:06:11	Gudeta Kebede	ETH	24.03.2018	Valencia
100 km	7:30:49	Ann Trason	USA	01.10.1988	Santander
2.000 Obstáculos	6h20:56	Anália Rosa	POR	09.07.2004	Barcelona
Pentatlón	4.090 *	Ana María Molina	ESP	21.07.1968	La Coruña
		(12.0 - 11,62 - 1,46 - 5,20 - 26.8)			
Pentatlón	4.571 *	Burglinde Pollak	GDR	19.07.1975	Barcelona
		(13.61 - 16,33 - 1,69 - 5,88 - 24.59)			
Pentatlón	4.459 *	Malgorzata Guzowska	POL	18.05.1980	Madrid
		(13.5 - 14,04 - 1,80 - 6,20 - 2:27.0)			
3.000 marcha	12:00.87	María Pérez	ESP	08.06.2018	Huelva
5.000 marcha	20:30.04	Julia Takacs	ESP	02.07.2014	Cáceres
5 km marcha	20:26	Ileana Salvador	ITA	05.04.1992	Barcelona
10.000 marcha	42:14.12	Raquel González	ESP	23.07.2016	Gijón
10 km marcha	42:12	Yelena Nikolayeva	RUS	17.05.1997	La Coruña
30 km marcha	2:17:20+	María Pérez	ESP	30.01.2022	Lepe

* Puntuación por la tabla en vigor en el momento de su consecución. También la causa de que aparezcan 3 marcas, es el cambio de pruebas: Molina 80m.v. y 200m, Pollack 100m.v. (que sustituye al 80m v.) y también 200m, y por último Guzowska (aparte de 100m.v.) es con 800m (que substituye al 200m).

Records de España Master al Aire Libre

Pruebas Combinadas puntuadas por lasTablas WMA 2023

HOMBRES

60 m

35	6.62	Ángel David Rodríguez García	25.04.80	Salamanca (i)	03.02.2018
40	6.83	Ángel David Rodríguez García	25.04.80	Madrid (i)	14.02.2021
45	7.23	Jesús A. Molinero Méndez	17.12.71	Madrid (i)	20.03.2018
50	7.34	Jesús A. Molinero Méndez	17.12.71	Valencia (i)	05.02.2022
55	7.49	José Luis Utasa Gómez	21.09.66	San Sebastián (i)	02.03.2024
60	7.94	Carlos Horario Valera Escobar	13.05.63	Antequera (i)	17.02.2024
	7.7-	Armando Roca García	03.08.34	Zaragoza (i)	13.03.1999
65	8.00	Juan Carlos Rodríguez Díaz	08.10.54	Torun (POL) (i)	20.03.2024
70	8.42	Armando Roca García	03.08.34	Oviedo (i)	26.02.2005
	8.42	Armando Roca García	03.08.34	Eskilstuna (SWE) (i)	12.03.2005
75	8.79	Armando Roca García	03.08.34	San Sebastián (i)	23.01.2010
80	9.42	Albert Pedrero Llopart	13.12.43	San Sebastián (i)	02.03.2024
85	10.95	Armando Roca García	03.08.34	San Sebastián (i)	08.02.2020
90	13.24	Valentín Huch More	25.11.19	Sabadell (i)	19.02.2012
95	18.50	Valentín Huch More	25.11.19	Antequera (i)	19.03.2016

100 m

35	10.17	1,9	Ángel David Rodríguez García	25.04.80	Getafe	21.07.2018
40	10.65	-1,1	Ángel David Rodríguez García	25.04.80	Pamplona	15.06.2022
45	11.24	0,6	Sergio Marqueta Ibisate	10.11.74	Santander	20.07.2024
50	11.49	1,9	Xavi Bosch Ortiz	25.07.72	Sabadell	02.06.2024
55	11.68	1,2	Pablo Herrero Artero	25.06.69	Alcobendas	06.07.2024
60	12.39	-0,3	Carlos Horacio Varela Escobar	13.05.73	Alcobendas	06.07.2024
65	12.54	0,5	Juan Carlos Rodríguez Díaz	08.10.54	Tampere (FIN)	30.06.2022
70	13.46	1,2	Armando Roca García	03.08.34	San Sebastián	25.08.2005
75	14.02	1,7	José María Sanza Agreda	01.04.35	Barcelona	29.05.2010
80	15.23	-0,9	Armando Roca García	03.08.34	Izmir (TUR)	24.08.2014
85	18.35	-1,9	Armando Roca García	03.08.34	Jesolo (ITA)	06.09.2019
90	21.26	-0,1	Valentín Huch Moré	25.11.19	Águilas	25.06.2011

200 m

35	21.31	0,7	Ángel David Rodríguez García	25.04.80	Andújar	01.06.2018
40	22.33	-0,3	Fracisco Javier Navarro Sánchez	16.04.67	Alhama de Murcia	20.07.2007
45	22.67	1,2	Juan Luis López Anaya	14.05.70	Granada	21.06.2016
50	23.30	st	Alfonso Luis Lozano Arias	01.11.71	Antequera (i)	22.01.2022
55	23.69	0,7	Pablo Herrero Artero	25.06.69	Leganés	13.07.2024
60	25.2-	¿?	Xavier Antón Bofill	16.02.28	Barcelona	02.10.1988
60	25.2-	-0,4	Jorge Páez Vera	08.06.48	Herrera	08.06.2008
60	25.64	-0,6	Javier Guridi Ezquerro	08.06.64	Gotemburgo (SWE)	19.08.2024
65	25.75	-1,5	Juan Carlos Rodríguez Díaz	08.10.54	Tampere (FIN)	02.07.2022
70	27.55	0,0	José Luis Romero Mínguez	11.02.46	Durango	13.02.2016
75	29.05	0,4	Xavier Antón Bofill	16.02.28	Aarhus (DEN)	30.07.2004
80	33.84	0,7	Manuel Muñiz Sánchez	01.09.11	Jerez de la Frontera	14.06.1992
85	38.92	1,1	Valentín Huch Moré	25.11.19	San Sebastián	29.08.2005
90	43.89	-0,6	Marcos Bermejo García	21.03.29	Sagunto	30.06.2019

200 m st

35	21.53	Mark Ujakpor Sáncchez	18.01.87	Madrid (i)	30.01.2022
40	22.59	Ricardo Menéndez González	26.08.78	Torun (POL)	29.03.2019
45	22.98	Juan Luis López Anaya	14.05.70	Antequera (i)	20.03.2016
50	23.30	Alfonso Luis Lozano Arias	01.11.71	Antequera (i)	22.01.2022
55	24.41	José Luis Utasa Gómez	21.09.66	Torun (POL) (i)	21.03.2024
60	26.00	José Luis Romero Mínguez	11.02.46	Clermont Ferrand (FRA) (i)	19.03.2008
65	26.21	Juan Carlos Rodríguez Díaz	08.10.54	Torun (POL) (i)	22.03.2024
70	28.27	José Luis Romero Mínguez	11.02.46	Antequera (i)	20.03.2016
75	29.48	José Luis Romero Mínguez	11.02.46	San Sebastián (i)	08.01.2022
80	35.78	Ignacio Martínez de Antoñana	22.03.37	Salamanca (i)	04.03.2018

85	42.61		Manuel Paz Suarez	04.08.33	Antequera (i)	08.03.2020
90	44.85		Marcos Bermejo García	21.03.29	Torun (POL) (i)	29.03.2019

400 m

35	46.46		Pau Fradera Miralles	08.04.87	Ninove (BEL)	16.07.2022
40	48.83	st	Ricardo Menéndez González	26.08.78	Braga (POR) (i)	22.02.2022
45	48.55		Ricardo Menéndez González	26.08.78	Alcobendas	06.07.2024
50	50.51		Juan Luis López Anaya	14.05.70	Granada	16.07.2021
55	55.54		Juan José Álvarez Ruiz	19.02.67	Jerez de la Frontera	24.06.2023
60	57.25		José Luis Romero Mínguez	11.02.46	Basauri	18.05.2008
65	58.54		Juan Carlos Rodríguez Díaz	08.10.54	Tampere (FIN)	08.07.2022
70	1:02.36		José Luis Romero Mínguez	11.02.46	Durango	13.02.2016
75	1:08.59	st	José Luis Romero Mínguez	11.02.46	Braga (POR) (i)	22.02.2022
80	1:17.08		José Vicente Rioseco López	30.04.41	Vigo	04.06.2023
85	1:23.62	st	Manuel Alonso Domingo	21.03.36	Ancona (ITA) (i)	24.09.2021
90	1:43.08	st	Marcos Bermejo García	21.03.29	Torun (POL) (i)	26.03.2019

400 m st

35	47.87	Mark Ujakpor Sáncchez	18.01.87	Salamanca (i)	22.01.2022
40	48.83	Ricardo Menéndez González	26.08.78	Braga (POR) (i)	22.02.2022
45	50.33	Ricardo Menéndez González	26.08.78	San Sebastián (i)	03.03.2024
50	50.55	Juan Luis López Anaya	14.05.70	Antequera (i)	05.03.2022
55	56.41	Jordi Salvador Vens	02.05.66	Valencia (i)	05.02.2022
60	58.31	José Luis Romero Mínguez	11.02.46	Clermont Ferrand (FRA) (i)	22.03.2008
65	1:01.38	José Luis Romero Mínguez	11.02.46	Antequera (i)	05.03.2011
70	1:03.03	José Luis Romero Mínguez	11.02.46	Antequera (i)	19.03.2016
75	1:08.59	José Luis Romero Mínguez	11.02.46	Braga (POR) (i)	22.02.2022
80	1:22.05	Manuel Alonso Domingo	21.03.36	Madrid (i)	08.02.2020
85	1:23.62	Manuel Alonso Domingo	21.03.36	Ancona (ITA) (i)	24.09.2021
90	1:43.08	Marcos Bermejo García	21.03.29	Torun (POL) (i)	26.03.2019

800 m

35	1:47.05	Manuel Olmedo Villar	17.05.83	Huelva	03.06.2021
40	1:53.32	Abdeslam Louah Khattabi	06.03.81	Sabadell	08.07.2021
45	1:56.24	Juan José Crespo Rincón	06.11.73	Arganda del Rey	16.06.2021
50	1:58.37	Antonio Franco Reimóndez	14.02.74	Gotemburgo (SWE)	17.08.2024
55	2:06.51	Joaquín Joyas Albertus	12.11.58	Barcelona	25.06.2014
60	2:11.37	Joaquín Joyas Albertus	12.11.58	Gavá	19.05.2019
65	2:19.30 st	Domingo Álvarez Rodríguez	30.04.56	Ourense (i)	20.11.2021
70	2:30.59	Rafael Rico Jiménez	19.04.54	Sevilla	16.06.2024
75	2:30.59	José Vicente Rioseco López	30.04.41	Vilagarcía	18.06.2016
80	2:41.59	José Vicente Rioseco López	30.04.41	A Coruña	30.04.2021
85	3:06.99	Manuel Alonso Domingo	21.03.36	Málaga	20.06.2021
90	4:21.01 st	Marcos Bermejo García	21.03.29	Torun (POL) (i)	28.03.2019

800 m st

35	1:50.16	Pablo Muñoz Caballero	23.10.81	Madrid (i)	22.01.2017
40	1:54.09	Juan Antonio Gil Martínez	24.03.79	Antequera (i)	21.02.2021
45	1:56.78	Antonio Franco Reimóndez	14.02.74	Madrid (i)	16.02.2019
50	2:01.97	Alberto Rodríguez Carpio	11.07.73	Madrid (i)	03.02.2024
55	2:06.87	Joaquín Joyas Albertus	12.11.58	Sabadell (i)	09.02.2014
60	2:13.87	Joaquín Joyas Albertus	12.11.58	Sabadell (i)	04.01.2019
65	2:19.30	Domingo Álvarez Rodríguez	30.04.56	Ourense (i)	20.11.2021
70	2:36.29	José Vicente Rioseco López	30.04.41	Antequera (i)	19.03.2016
75	2:41.00	José Vicente Rioseco López	30.04.41	Ourense (i)	23.12.2018
80	2:43.67	José Vicente Rioseco López	30.04.41	Ancona (ITA)	25.09.2021
85	3:08.06	Manuel Alonso Domingo	21.03.36	Madrid (i)	21.03.2021
90	4:21.01	Marcos Bermejo García	21.03.29	Torun (POL) (i)	28.03.2019

1500 m

35	3:39.50	Alberto García Fernández	22.02.71	Jerez de la Frontera	24.06.2008
40	3:51.35	Abdeslam Louah Khattabi	06.03.81	Gavá	16.06.2021
45	3:52.43	Jesús Borrego Llamas	16.07.61	Córdoba	12.07.2008
50	4:06.25	Julio Bardavio Atienza	14.07.71	Torrevieja	17.07.2021
55	4:16.90	Francisco Javier Fontaneda Pérez	24.03.64	Los Corrales de Buelna	20.07.2019
60	4:29.66	Francisco Javier Fontaneda Pérez	24.03.64	Castro Urdiales	10.07.2024

65	4:45.54	st	Daniel González Soto	16.02.54	San Sebastián (i)	16.02.2019
70	5.14.98	st	Enrique Moreno Martínez	19.12.32	San Sebastián (i)	09.03.2003
75	5:11.27		José Vicente Rioseco López	30.04.41	Pontevedra	16.06.2018
80	5:30.89		José Vicente Rioseco López	30.04.41	Málaga	19.06.2021
85	6:08.61		Manuel Alonso Domingo	21.03.36	Málaga	19.06.2021
90	10:14.82	st	Julián Bernal Medina	16.02.19	A Coruña (i)	10.01.2010

1500 m st

35	3:47.85	Fco. Javier Lara Serrano	24.06.76	Sabadell (i)	26.02.2012
40	3:51.53	Reyes Estévez López	02.08.76	Barcelona (i)	07.03.2021
45	4:00.11	Antonio Franco Reimóndez	14.02.74	Madrid (i)	05.02.2022
50	4:08.84	Juan Antonio Cuadrillero Barranco	06.10.71	Madrid (i)	13.02.2022
55	4:19.74	Juan Vázquez Sánchez	21.10.61	Antequera (i)	11.02.2017
60	4:34.61	Francisco García López	05.05.61	Valencia (i)	06.02.2022
65	4:45.54	Daniel González Soto	16.02.54	San Sebastián (i)	16.02.2019
70	5:14.98	Enrique Moreno Martínez	19.12.32	San Sebastián (i)	09.03.2003
75	5:26.46	José Vicente Rioseco López	30.04.41	Ourense (i)	10.03.2019
80	5:33.33	José Vicente Rioseco López	30.04.41	Ancona (ITA) (i)	24.09.2021
85	6:19.55	Manuel Alonso Domingo	21.03.36	Ourense (i)	28.11.2021
90	10:14.82	Julián Bernal Medina	16.02.19	A Coruña (i)	10.01.2010

Milla

35	4:20.02	Rubén Diz Díaz	24.03.79	Pontevedra	27.07.2017
40	4:17.43	Juan Carlos Esteso Herrera	13.10.76	Torrevieja	11.07.2021
45	4:30.28	Juan José Crespo Rincón	06.11.73	Sabadell	22.05.2021
50	4:35.95	Julio Bardavio Atienza	14.07.71	Alcalá de Henares	20.05.2023
55	4:49.79	Juan Sempere Ruiz	09.04.67	Alcalá de Henares	20.05.2023
60	4:56.42	Juan Vázquez Sánchez	21.10.61	Nerja	26.12.2021
65	5:18.38	Francisco Aragón Muñoz	17.11.54	Sabadell	23.05.2021
70	6:01.74	Pablo Fervenza Entenza	20.05.52	Estepona	15.10.2022
75	6:01.15	José Vicente Rioseco López	30.04.41	Madrid-MTZ	18.05.2019
80	5:56.93	José Vicente Rioseco López	30.04.41	Vigo	18.07.2021
85	6:40.25	Manuel Alonso Domingo	21.03.36	Sabadell	22.05.2021

3000 m

35	7:45.06		Jesús España Cobo	21.08.78	Rieti (ITA)	07.09.2014
40	8:16.86	st	Jesús España Cobo	21.08.78	Madrid (i)	28.12.2021
45	8:27.71	st	Driss Lakhouaja Allah	26.02.72	Sabadell (i)	04.01.2019
50	8:37.73	st	Juan Antonio Cuadrillero Barranco	06.10.71	Ourense (i)	26.11.2021
55	9:07.22		Francisco Javier Fontaneda Pérez	24.03.64	Durango	30.05.2021
60	9:33.99	st	Juan Vázquez Sánchez	21.10.61	Antequera (i)	03.03.2023
65	10:11.99		César Pérez Rodríguez	09.05.57	San Sebastián	12.06.2022
70	10:56.69	st	Enrique Moreno Martínez	19.12.32	San Sebastián (i)	06.03.2003
75	11:46.1-		José Vicente Rioseco López	30.04.41	Elche	24.06.2016
80	11:56.25		José Vicente Rioseco López	30.04.41	Pontevedra	04.09.2021
85	14:13.4-		Julián Bernal Medina	16.02.19	Narón	20.02.2005
90	19:59.60	st	Julián Bernal Medina	16.02.19	Zaragoza (i)	28.02.2009

3000 m st

35	7:46.61	Alberto García Fernández	22.02.71	Valencia (i)	10.02.2007
40	8:16.86	Jesús España Cobo	21.08.78	Madrid (i)	28.12.2021
45	8:27.71	Driss Lakhouaja Allah	26.02.72	Sabadell (i)	04.01.2019
50	8:37.73	Juan Antonio Cuadrillero Barranco	06.10.71	Ourense (i)	26.11.2021
55	9:20.60	Jon Arzubialde Elizegi	25.06.63	San Sebastián (i)	06.02.2021
60	9:33.99	Juan Vázquez Sánchez	21.10.61	Antequera (i)	03.03.2023
65	10:21.15	Francisco Aragón Muñoz	17.11.54	Sabadell (i)	23.02.2020
70	10:56.69	Enrique Moreno Martínez	19.12.32	San Sebastián (i)	06.03.2003
75	12:14.33	José Ramón Beltrán Castillo	01.12.45	Valencia (i)	06.11.2021
80	12:57.71	Manuel Alonso Domingo	21.03.36	Madrid (i)	22.01.2017
85	14:38.88	Manuel Alonso Domingo	21.03.36	Ancona (ITA) (i)	25.09.2021
90	19:59.60	Julián Bernal Medina	16.02.19	Zaragoza (i)	28.02.2009

5000 m

35	13:20.48	Alberto García Fernández	22.02.71	Barcelona	19.07.2008
40	13:53.84	José Manuel Martínez Fernández	22.10.71	Mataró	08.07.2012
45	14:44.55	Martín Fiz Martín	03.03.63	Barakaldo	10.07.2009

50	14:54.90	Juan Antonio Cuadrillero Barranco	06.10.71	Madrid	05.06.2022
55	15:32.29	Martín Fiz Martín	03.03.63	Durango	13.07.2019
60	16:29.72	Juan Vázquez Sánchez	21.10.61	Nerja	26.05.2022
65	17:43.50	Benigno Fernández Rodríguez	21.01.59	Gotemburgo (SWE)	15.08.2024
70	19:09.71	Manuel Rosales Touza	04.08.35	San Sebastián	25.08.2005
75	19:51.90	José Vicente Rioseco López	30.04.41	Elche	24.06.2016
80	20:20.01	José Vicente Rioseco López	30.04.41	Pontevedra	04.09.2021
85	24:56.3-	Julián Bernal Medina	16.02.19	A Coruña	20.06.2004
90	35:50.80	Julián Bernal Medina	16.02.19	Lahti (FIN)	01.08.2009

10.000 m

35	27:49.61	Martín Fiz Martín	03.03.63	Barakaldo	01.07.1998
40	29:06.96	José Manuel Martínez Fernández	22.10.71	Bilbao	03.06.2012
45	30:22.3-	Agustín Fernández Díaz-Pavón	11.05.38	Madrid	28.05.1983
50	31:33.2-	Sergio Fernández Infestas	30.07.55	Burjasot	01.04.2006
55	32.15.2-	Sergio Fernández Infestas	30.07.55	Los Corrales de Buelna	19.03.2011
60	34:50.54	Emilio de la Cámara Perona	12.07.44	San Sebastián	29.08.2005
65	36:50.71	Jaime López de Egea Morera	05.04.55	Santa Coloma de Gramanet	04.04.2021
70	39:17.24	Manuel Rosales Touza	04.08.35	Torremolinos	07.08.2005
75	43:44.94	Antonio Mohedano Rodríguez	18.08.45	Sabadell	22.05.2021
80	48:28.42	Manuel Rosales Touza	04.08.35	Vilagarcía	18.06.2016
85	1h06:58.20	Julián Bernal Medina	16.02.19	Águilas	02.07.2006
90	1h17.06.10	Julián Bernal Medina	16.02.19	Lahti (FIN)	06.08.2009

5 km (Tiempo Oficial)

35	13:47	José Manuel Martínez Fernández	22.10.71	Manchester (GBR)	20.05.2007
40	14:06	Reyes Estévez López	02.08.76	Barcelona	31.12.2020
45	14:48	Driss Lakhouaja Allah	26.02.72	Barcelona	31.12.2018
50	14:55	Juan Antonio Cuadrillero Barranco	06.10.71	Laredo	16.10.2021
55	15:56	Martín Fiz Martín	03.03.63	Valencia	13.01.2019
60	16:51	Martín Fiz Martín	03.03.63	Castellón	25.02.2024
65	18:17	César Pérez Rodríguez	09.05.57	Irún	23.03.2023
70	19:13	Román Morales Soto	12.08.53	Pinto	05.11.2023
75	21:49	Fernando Saínz García	20.01.49	Ames	20.10.2024
80	23:59	Juan López García	08.01.44	Don Benito	20.04.2024
85	29:55	Manuel Alonso Domingo	21.03.36	Villarejo Salvanés	12.09.2021

5 km (Tiempo Neto) (No Oficial)

75	21:56	José Fernando Sainz García	20.01.49	Carballo	02.06.2024

10 km (Tiempo Oficial)

35	28:09	José Manuel Martínez Fernández	22.10.71	Manchester (GBR)	20.05.2007
40	29:00	José Manuel Martínez Fernández	22.10.71	Dublín (IRL)	15.04.2012
45	29:37	Driss Lakhouaja Allah	26.02.72	Barcelona	31.12.2018
50	30:04	Juan Antonio Cuadrillero Barranco	06.10.71	Laredo	16.10.2021
55	31:40	Martín Fiz Martín	03.03.63	Valencia	13.01.2019
60	33:53	Martín Fiz Martín	03.03.63	Castellón	25.02.2024
65	36:57	Román Morales Soto	12.08.53	Málaga	09.09.2018
70	38:59	Rafael Rico Jiménez	19.04.54	Sevilla	06.10.2024
75	42:33	Juan López García	08.01.44	Torun (POL)	27.03.2019
80	50:57	Manuel Rosales Touza	04.08.35	Padrón	18.02.2017
90	1h11:54	Julián Bernal Medina	16.02.19	Ribadavia	19.04.2009

10 km (Tiempo Neto) (No Oficial)

60	33:51	Martín Fiz Martín	03.03.63	Castellón	25.02.2024
70	39:21	Román Morales Soto	12.08.53	Benidorm	25.11.2023
80	50:15	Manuel Rosales Touza	04.08.35	Padrón	18.02.2017

Medio Maratón (Tiempo Oficial)

35	1h01:21	Javier Guerra Polo	10.11.83	Valencia	06.12.2020
35	1h01:21	Ayad Lamdassem El Mouchcine	11.10.81	Gdynia (POL)	17.10.2020
40	1h01:50	Javier Guerra Polo	10.11.83	Valencia	27.10.2024
45	1h05:21	Marcos Sanza Arranz	14.01.77	Valencia	23.10.2022
50	1h06:17	Juan Antonio Cuadrillero Barranco	06.10.71	Valencia	24.10.2021
55	1h11:15	Martín Fiz Martín	03.03.63	Valencia	24.03.2018
60	1h13:29	Sergio Fernández Infestas	30.07.55	Santa Pola	24.01.2016

65	1h20:53	Luis Alberto Moro Suárez	04.01.59	Málaga	10.03.2024
70	1h24:56	Rafael Rico Jiménez	19.04.54	Valencia	27.10.2024
75	1h34:08	Antonio Mohedano Rodríguez	18.08.45	Getafe	30.01.2022
80	1h48:17	Juan López García	08.01.44	Bucarest (ROU)	13.10.2024

Medio Maratón (Tiempo Neto) (No Oficial)

50	1h06:15	Juan Antonio Cuadrillero Barranco	06.10.71	Valencia	24.10.2021
55	1h11:02	Martín Fiz Martín	03.03.63	Valencia	24.03.2018
60	1h13:22	Sergio Fernández Infestas	30.07.55	Santa Pola	24.01.2016
65	1h20:48	Vicente Úbeda Valls	17.07.55	Valencia	24.10.2021
65	1h20:48	Luis Alberto Moro Suárez	04.01.59	Málaga	10.03.2024
70	1h24:54	Rafael Rico Jiménez	19.04.54	Valencia	27.10.2024
75	1h34:01	Antonio Mohedano Rodríguez	18.08.45	Getafe	30.01.2022
80	1h48:14	Juan López García	08.01.44	Bucarest (RUM)	13.10.2024

Maratón (Tiempo Oficial)

35	2h06:35	Ayad Lamdassem El Mouchcine	11.10.81	Valencia	06.12.2020
40	2h06:25	Ayad Lamdassem El Mouchcine	11.10.81	Sevilla	22.02.2022
45	2h16:26	Reyes Estévez López	02.08.76	Valencia	01.12.2024
50	2h25:14	José Antonio Casajús Cabrejas	13.03.65	Zaragoza	27.09.2015
	2h25:14	Ignacio Morón González	01.10.71	Valencia	03.12.2023
55	2h27:51	Martín Fiz Martín	03.03.63	París (FRA)	14.04.2019
60	2h34:11	Jon Arzubialde Elizegi	25.06.63	San Sebastián	26.11.2023
65	2h50:03	Juan José Vizcay Zalba	26.08.57	Valencia	03.12.2023
70	3h10:07	Francisco Martí Macían	30.10.52	Valencia	04.12.2022
75	3h34:09	Eduardo Astoreka Eguskiagirre	05.01.09	Valencia	19.02.1984
80	3h39:10	Juan López García	08.01.44	Bucarest (RUM)	13.10.2024

Maratón (Tiempo Neto) (No Oficial)

45	2h16:24	Reyes Estévez López	02.08.76	Valencia	01.12.2024
50	2h25:09	Ignacio Morón González	01.10.71	Valencia	03.12.2023
55	2h27:45	Martín Fiz Martín	03.03.63	París (FRA)	14.04.2019
60	2h34:08	Jon Arzubialde Elizegi	25.06.63	San Sebastián	26.11.2023
65	2h49:22	Juan José Vizcay Zalba	26.08.57	Valencia	03.12.2023
70	3h09:41	Francisco Martí Macían	30.10.52	Valencia	04.12.2022
80	3h39:07	Juan López García	08.01.44	Bucarest (RUM)	13.10.2024

50 km

35	2h49:30	Alejandro Jiménez Vicente	22.08.84	Hyderabad (IND)	04.11.2023
40	2h56:20	Roger Roca Dalmau	06.05.78	Santander	12.06.2021
45	2h55:19	Severino Felipe Gómez	25.08.75	Santander	12.06.2021
50	3h16:24	Manuel González Vallejo	09.01.71	Santander	12.06.2021
55	3h18:21	Juan Antonio Ramos Muñoz	09.10.68	Sotillo de la Adrada (Ávila)	12.05.2024
60	3h30:37	Gregorio Saiz Sánchez	30.12.57	Santander	12.06.2021
65	4h11:08	Gustavo Gómez Guerra	23.09.56	Sotillo de la Adrada (Ávila)	12.05.2024
70	4h19:06	Antonio Mohedano Rodríguez	18.08.45	Los Alcázares	27.11.2016
75	4h38:19	Juan López García	08.01.44	Santander	11.06.2022

100 km

35	6h26:38	Jorge Aubeso Martinez	05.12.66	Madrid	16.03.2003
40	6h23:44	José María González Muñoz	19.03.65	Torhout (BEL)	16.06.2006
45	6h25:54	Antonio Jesús Aguilar Conejo	10.09.79	Bangalore (IND)	07.12.2024
50	6h56:19	Manel Deli Andújar	02.09.74	Bangalore (IND)	07.12.2024
55	7h21:38	Juan Antonio Ramos Muñoz	09.10.68	Budakalász (HUN)	29.06.2024
60	8h11:57	Carlos Morán Alonso	18.04.60	Burjassot	01.04.2023
65	9h38:38	Ricardo Vidán Meléndez	26.10.41	Leipzig (GER)	16.08.2008
70	10h47:37	Antonio Mohedano Rodríguez	18.08.45	Los Alcázares	27.11.2016
75	13h16:48	Juan López García	08.01.44	Santander	12.06.2021

60 m vallas st (0,991 m/1,067 m)

35	7.75	Carlos Sala Morera	20.03.60	Madrid (i)	09.02.1996
	7.75	Carlos Sala Morera	20.03.60	Zaragoza (i)	15.02.1997
40	8.25	Francisco Ruiz González	19.10.76	Antequera (i)	10.02.2019
45	8.30	Javier Rodríguez Fernández	01.12.77	Antequera (i)	04.03.2023

60 m vallas st (0,910 m)

50	8.78		Juan José Royo Espallargas	27.10.73	Zaragoza (i)	14.01.2024
55	9.28		José Antonio Ureña Vaño	20.01.67	Valencia (i)	04.02.0222
60 m vallas st (0,840 m)						
60	9.51		José Miguel López Cordal	19.03.58	Madrid (i)	23.03.2018
65	10.05		Manolo Unión Guisado	04.12.43	Ancona (ITA) (i)	28.03.2009
60 m vallas st (0,762 m)						
70	11.00		Ángel Joaniquet Ibarz	28.05.33	Zaragoza (i)	07.02.2004
75	12.25		Bernardino Lombao Sotueca	16.08.38	Budapest (HUN) (i)	28.03.2014
80	14.39		Manuel García Carbajo	26.02.43	Antequera	05.03.2023
110 m vallas (0,991 m/1,067 m)						
35	13.73	-1,9	Carlos Sala Molera	20.03.60	Monachil	10.07.1996
40	14.16	0,7	Carlos Sala Molera	20.03.60	Castellón	16.08.2000
45	14.91	-0,7	Javier Rodríguez Fernández	01.12.77	Alcobendas	05.07.2024
100 m vallas (0,910 m)						
50	14.46	2,0	José Antonio Ureña Vaño	20.01.67	Onil	09.06.2017
55	15.11	0,9	José Antonio Ureña Vaño	20.01.67	Gandía	29.05.2022
100 m vallas (0,840 m)						
60	16.4	0,0	José Miguel López Cordal	19.03.58	A Coruña-UNI	09.05.2021
65	16.88	1,6	José Miguel López Cordal	19.03.58	Vigo	12.05.2024
80 m vallas (0,762 m)						
70	14.72	-0,6	Bernardino Lombao Sotueca	06.08.38	Lahti (FIN)	07.08.2009
75	16.83	-1,6	Bernardino Lombao Sotueca	06.08.38	Huelva	21.06.2014
80	19.01	0,1	Manuel García Carbajo	26.02.43	Pescara (ITA)	23.09.2023
400 m vallas (0,910 m)						
35	51.03		Mark Ujakpor Sánchez	18.01.87	Nerja	24.06.2022
40	54.73		James Atteen Fernández	01.06.75	Málaga	13.07.2019
45	54.14		Jaime Juan Chamorro	28.08.77	Collado Villalba	17.06.2023
400 m vallas (0,840 m)						
50	59.59		José Antonio Ureña Vaño	20.01.67	Elche	23.06.2017
55	1:02.86		Manuel Asenjo Carrasco	21.07.58	Porto Alegre (BRA)	22.10.2013
300 m vallas (0,762 m)						
60	45.35		José Luis Romero Mínguez	11.02.46	Misano Adriatico (ITA)	09.09.2007
65	49.12		José Miguel López Cordal	19.03.58	Vigo	26.05.2024
300 m vallas (0,686 m)						
70	50.12		José Luis Romero Mínguez	11.02.46	Elche	24.06.2016
75	53.59		José Luis Romero Mínguez	11.02.46	Durango	31.10.2021
80	1:09.86		José Romaguera Hernández	24.01.32	Calella	10.06.2012
200 m vallas (0,686 m)						
80	38.88	1,9	Manuel García Carbajo	26.02.43	Alcobendas	05.07.2024
3000 m obstáculos (0,914 m / 0,838 m)						
35	8:16.51		Eliseo Martín Omedes	05.11.73	Berlin (GER)	18.08.2009
40	8:57.46		José Luis Blanco Quevedo	03.06.75	Barcelona	08.07.2015
45	9:21.51		José Luis Blanco Quevedo	03.06.75	Lloret de Mar	03.07.2021
50	9:46.77		Cesar Pérez Rodríguez	09.05.57	Misano Adriatico (ITA)	15.09.2007
55	10:08.4-		Cesar Pérez Rodríguez	09.05.57	San Sebastián	13.05.2012
2000 m obstáculos (0,762 m)						
60	6.54.20		César Pérez Rodríguez	09.05.57	Elche	25.06.2017
65	7:10.25		Francisco Aragón Muñoz	17.11.54	Málaga	18.06.2021
70	8:10.46		Emilio de la Cámara Perona	12.07.44	Izmir (TUR)	26.08.2014
75	8:29.26		José Vicente Rioseco López	30.04.41	Sagunto	28.06.2019
80	10:42.51		Emilio de la Cámara Perona	12.07.44	Gotemburgo (SWE)	13.08.2024

Salto de Altura

35	2,20		Javier Bermejo Merino	30.12.78	Alcobendas	26.07.2014
40	2,01	st	Lysvanys Arlys Pérez Rodríguez	24.01.82	Antequera (i)	05.02.2022
45	1,90		Jordi Vila Viñas	22.03.55	Vic	21.04.2002
50	1,80	st	Gabriel Brizuela Costa	24.09.65	Valencia (i)	31.01.2016
55	1,71	st	José Bayona Miralves	28.02.63	Salamanca (i)	04.03.2018
60	1,59		Mateo Moreno Iglesias	03.09.61	Ourense	26.11.2021
	1,59		Francisco de los Reyes Sola	04.04.59	Ourense	26.11.2021
65	1,54	st	Daniel Fernández González	22.04.39	Mayenne (FRA) (i)	16.01.2005
70	1,46		Daniel Fernández González	22.04.39	Nyíregyháza (HUN)	19.07.2010
75	1,38		Daniel Fernández González	22.04.39	Mayenne (FRA)	02.05.2015
80	1,29		Manuel García Carbajo	26.02.43	Gotemburgo (SWE)	13.08.2024
85	1,02		Jaime Asensio Ballesteros	30.05.22	Zaragoza	28.02.2009
90	0,95		Jaime Asensio Ballesteros	30.05.22	Águilas	01.07.2012

Salto con Pértiga

35	5,31	Javier García Chico	22.07.66	Salamanca	20.07.2002
40	4,81	Francisco Javier Hernández Rivero	15.12.64	Pamplona	18.05.2005
45	4,70 st	Francisco Javier Hernández Rivero	15.12.64	San Sebastián (i)	29.01.2011
50	4,40 st	Francisco Javier Hernández Rivero	15.12.64	San Sebastián (i)	30.12.2014
	4,40 st	Francisco Javier Hernández Rivero	15.12.64	Madrid (i)	19.03.2018
55	4,12	Carlos Teruel Ortiz	19.03.69	Tarragona	01.06.2024
60	3,60 st	Francisco Javier Hernández Rivero	15.12.64	San Sebastián (i)	21.12.2024
65	3,70	Salvador Maranges Costa	01.12.56	Alcobendas	05.07.2024
70	3,00 st	Bernardino Lombao Sotueca	06.08.38	Valladolid (i)	23.01.2009
75	2,40 st	Bernardino Lombao Sotueca	16.08.38	Budapest (HUN) (i)	27.03.2014
80	1,50	Manuel García Carbajo	26.02.43	Pescara (ITA)	23.09.2023
85	1,50	Josep Busoms Domenech	05.08.24	Sant Celoni	25.10.2009

Salto de Longitud

35	7,53	1,8	Rafael Blanquer Alcantud	14.10.45	Valencia	12.06.1982
40	7,31	1,2	Jordi Vila Viñas	22.03.55	Barcelona	28.07.1995
45	7,25	0,6	Rafael Blanquer Alcantud	14.10.45	San Juan	02.06.1991
50	6,51	st	José Antonio Giralde González	27.11.72	Madrid (i)	15.01.2023
55	6,20	1,0	Jorge Páez Vera	08.06.48	Sanlucar de Barrameda	10.12.2005
60	6,04	0,1	Jorge Páez Vera	08.06.48	Ljubljana (SLO)	27.07.2008
65	5,24	st	Jorge Páez Vera	08.06.48	Budapest (HUN) (i)	29.03.2014
70	4,65	1,2	Juan Manuel Pérez Gómez	08.07.36	Poznan (POL)	23.07.2006
75	4,01	0,6	Ángel Joaniquet Ibarz	28.05.33	Barcelona	06.07.2008
80	3,46	-0,2	Ángel Joaniquet Ibarz	28.05.33	Barcelona	06.07.2013
85	2,82	1,3	Valentín Huch Moré	25.11.19	Igualada	12.06.2005
90	2,20	0,0	Jaime Asensio Ballesteros	30.05.22	Águilas	30.06.2012
95	1,40	st	Valentín Huch More	25.11.19	Antequera (i)	18.03.2016

Triple Salto

35	16,11	1,0	José Emilio Bellido Marín	22.05.87	Nerja	26.06.2022
40	15,08	0,4	Jordi Vila Viñas	22.03.55	Barcelona	04.05.1997
45	14,03	1,7	Jordi Vila Viñas	22.03.55	Mataró	04.07.2002
50	13,63	1,4	Mario Quintero Estrada	29.09.70	Málaga	19.06.2021
55	12,53	2,0	Eduardo Calleja Hernández	02.01.67	Madrid	11.06.2022
60	11,77	1,7	Juan Manuel Pérez Gómez	08.07.36	Malmoe (SWE)	24.07.1996
65	10,84	-0,3	Juan Manuel Pérez Gómez	08.07.36	Potsdam (GER)	21.08.2002
70	9,94	-0,4	Juan Manuel Pérez Gómez	08.07.36	Misano Adriatico (ITA)	12.09.2007
75	8,38	st	Manuel García Carbajo	26.02.43	Ourense (i)	09.03.2019
80	8,45	0,7	Manuel García Carbajo	26.02.43	Jerez de la Frontera	24.06.2023
85	5,73	1,9	Valentín Huch Moré	25.11.19	Barcelona	11.06.2006
90	4,69	0,9	Valentín Huch Moré	25.11.19	Águilas	26.06.2011
95	3,44	st	Valentín Huch Moré	25.11.19	Sabadell (i)	06.03.2016

Lanzamiento de Peso (7,26 kg)

35	20,55	Carlos Tobalina Aspirez	02.08.85	León	19.07.2023
40	16,47	Eloi Rovira Campos	06.04.82	Mollet	12.06.2022
45	14,54	Vicente Rodríguez Esplugas	31.10.75	Sant Cugat del Vallés	12.07.2022

Lanzamiento de Peso (6 kg)

50	15,93	Gabriel Pedroso Ferrer	12.01.68	Arona	02.02.2019
55	14,30	Ricardo Castillo Laca	20.10.57	Vitoria	13.07.2013

Lanzamiento de Peso (5 kg)

60	13,46	st	José Miguel Serrato Tornero	05.06.50	Antequera (i)	06.03.2011
65	12,25	st	Santiago Bernal Serrano	05.01.58	Zaragoza (i)	18.02.2023

Lanzamiento de Peso (4 kg)

70	13,30	José Antonio Campos Bolívar	26.03.39	Arona	03.07.2010
75	11,42	José Antonio Campos Bolívar	26.03.39	Huelva	21.06.2014

Lanzamiento de Peso (3 kg)

80	10,46	Jesús Osorio Regales	24.12.35	Torremolinos	29.05.2016
85	9,13	Jesús Osorio Regales	24.12.35	La Nucía	03.07.2021
90	6,50	José Maria Ribera Banzo	16.09.29	Sabadell	22.05.2021
95	5,09 st	Valentín Huch More	26.11.19	Valencia (i)	14.02.2015

Lanzamiento de Disco (2 kg)

35	67,98	Lois Maikel Martínez González	03.06.81	Durango	14.07.2019
40	62,61	Lois Maikel Martínez González	03.06.81	Castellón	06.02.2022
45	53,43	Roberto Moya Sandobal	11.02.65	Zaragoza	16.05.2010

Lanzamiento de Disco (1,5 kg)

50	59,32	Gabriel Pedroso Ferrer	12.01.68	Santa Cruz de Tenerife	02.03.2019
55	50,79	Sinesio Garrachón Burgos	14.11.50	Águilas	30.06.2006

Lanzamiento de Disco (1 kg)

60	53,16	Julio Calvo Redondo	04.03.44	Valladolid	17.06.2006
65	53,26	Julio Calvo Redondo	04.03.44	Valladolid	15.06.2013
70	48,99	Julio Calvo Redondo	04.03.44	Durango	10.06.2017
75	46,27	Julio Calvo Redondo	04.03.44	Valladolid	08.06.2019
80	33,06	Julio Calvo Redondo	04.03.44	Gotemburgo (SWE)	20.08.2024
85	21,06	Jordi Sala Andreu	16.10.31	Mollet del Vallés	21.06.2017
90	15,51	Jordi Sala Andreu	16.10.31	Sabadell	02.06.2024
95	11,34	Valentín Huch Moré	25.11.19	Lyon (FRA)	11.08.2015

Lanzamiento de Martillo (7,26 kg)

35	67,96	José Alcántara Muñoz	02.05.45	Madrid	09.09.1981
40	63,82	José Alcántara Muñoz	02.05.45	Madrid	04.06.1985
45	56,12	Carlos Lafuente Suárez	18.11.71	Santander	11.06.2017

Lanzamiento de Martillo (6 kg)

50	57,36	Carlos Alberto Almudí Cid	20.01.74	Vigo	17.05.2024
55	51,04	Llorenç Cassi Morato	14.05.40	Huesca	24.06.1995

Lanzamiento de Martillo (5 kg)

60	52,04	Ramón Estapiña Fernández	26.10.47	Sant Boi de Llobregat	27.04.2008
65	44,75	Llorenç Cassi Morato	14.05.40	El Prat de Llobregat	28.04.2007

Lanzamiento de Martillo (4 kg)

70	48,94	Llorenç Cassi Morato	14.05.40	Lloret de Mar	13.06.2010
75	43,54	José María Sanza Agreda	01.04.35	Madrid	18.06.2011

Lanzamiento de Martillo (3 kg)

80	49,53	José María Sanza Ágreda	01.04.35	Lyon (FRA)	04.08.2015
85	39,89	José María Sanza Ágreda	01.04.35	Palafrugell	08.05.2022
90	21,60	Valentín Huch Moré	25.11.19	Ascó	02.10.2011
95	15,73	Valentín Huch Moré	25.11.19	Gavá	07.06.2015

Lanzamiento de Martillo Pesado (15,88 kg)

35	19,33	Cristobal Almudí Cid	02.03.79	Alcobendas	26.06.2015
40	18,26	Ignacio Fernández Álvarez	07.01.79	Arona	19.06.2022
45	16,30	José Luis Velasco Gonzalvo	22.12.60	San Giovanni in Marignano (ITA)	12.09.2007

Lanzamiento de Martillo Pesado (11,34 kg)

50	18,85	José Luis Velasco Gonzalvo	22.12.60	Calella	12.06.2011
55	17,26	Ramón Estapiña Fernández	26.10.47	Águilas	22.06.2007

Lanzamiento de Martillo Pesado (9,08 kg)

60	19,24	Ramón Estapiña Fernandez	26.10.47	Gandía	27.06.2008

65	17,28	Ramon Estapiña Fernandez	26.10.47	Palafrugell	24.05.2015
Lanzamiento de Martillo Pesado (7,26 kg)					
70	18,04	José María Sanza Agreda	01.04.35	Barcelona	09.07.2006
75	16,53	José María Sanza Agreda	01.04.35	Ascó	02.10.2011
Lanzamiento de Martillo Pesado (5,45 kg)					
80	18,75	José María Sanza Agreda	01.04.35	Mollet del Vallés	12.06.2016
85	16,18	José María Sanza Agreda	01.04.35	Castellar del Vallés	15.05.2022
90	8,62	Valentín Huch Moré	25.11.19	Sant Boi de Llobregat	27.06.2010
95	5,89	Valentín Huch Moré	25.11.19	Sabadell	02.04.2017
Lanzamiento de Jabalina (800 g)					
35	71,67	Raimundo Fernández Fernández	05.06.70	Albufeira (POR)	27.05.2007
40	67,17	Luis Nogueira Fernández	15.01.56	Narón	19.08.2000
45	65,93	Luis Nogueira Fernández	15.01.56	El Barco de Valdeorras	07.04.2001
Lanzamiento de Jabalina (700 g)					
50	71,01	Luis Nogueira Fernández	15.01.56	San Giovanni in Marignano (ITA)	12.09.2007
55	64,68	Luis Nogueira Fernández	15.01.56	Águilas	26.06.2011
Lanzamiento de Jabalina (600 g)					
60	60,13	Luis Nogueira Fernández	15.01.56	Pontevedra	28.07.2016
65	43,59	Juan José Mendizábal Gallastegui	31.01.41	Poznan (POL)	27.07.2006
Lanzamiento de Jabalina (500 g)					
70	40,18	Juan José Mendizábal Gallastegui	31.01.41	Jyvaskyla (FIN)	07.04.2012
75	29,16	Joan Sintes Segui	18.07.42	Mahón	21.04.2018
Lanzamiento de Jabalina (400 g)					
80	27,95	Josep María Vives Sureda	15.06.24	Torremolinos	05.08.2005
85	20,48	Jordi Sala Andreu	16.10.31	Mollet del Vallés	21.06.2017
90	17,88	Jordi Sala Andreu	16.10.31	Castellar del Valles	15.05.2022
95	9,92	Valentín Huch Moré	25.11.19	Alcobendas	28.06.2015
Pentatlón st					
35	4.057	Óscar González Garrido 8.33-7,03-13,43-1,93-2:48.50	08.08.76	Budapest (HUN) (i)	25.03.2014
40	3.844	Óscar González Garrido 8.78-6,26-11,40-1,84-2:52.97	08.08.76	Torun (POL) (i)	28.03.2019
45	4.260	Óscar González Garrido 8.74-6,41-11,72-1,86-2:58.16	08.08.76	Antequera (i)	05.03.2023
50	4.341	José Antonio Ureña Vaño 8.84-5,95-13,32-1,66-2:54.12	20.01.67	Madrid (i)	22.03.2018
55	4.238	José Antonio Ureña Vaño 9.28-5,70-12,20-1,51-3:04.82	20.01.67	Valencia (i)	04.02.2022
60	3.469	Carlos Ferrer Moreira 10.08-4,55-11,86-1,39-3:42.54	05.10.59	Antequera (i)	06.03.2020
65	3.541	Manolo Unión Guisado 10.26-4,58-9,34-1,27-3:39.81	04.12.43	Zaragoza (i)	28.02.2009
70	2.975	Juan Colmenarejo Jusdado 11.70-4,21-10,18-1,21-4:46.12	07.10.45	Ancona (ITA) (i)	30.03.2016
75	2.951	Manuel García Carbajo 13.69-3,59-6,71-1,33-4:15.89	26.02.43	Madrid (i)	23.03.2018
80	2.794	Manuel García Carbajo 13.33-2,94-8,06-1,19-5:04.21	26.02.43	Zaragoza (i)	10.02.2024
Decatlón					
35	7.539	Javier Pérez Rasines 11.22(0,9)-7,13(0,1)-14,21-1,87-51.82-14.80(0,8)-32,67-4,60-51,03-4:38.20	09.01.88	Arona	18.06.2023
40	7.136	Óscar González Garrido 12.35(-3,1)-6,58(0,0)-11,71-1,84-54.03-15.69(-2,0)-38,74-4,00-44,64-4:58.55	08.08.76	Málaga	05.09.2018
45	7.368	José Antonio Ureña Vaño 12.21(0,9)-6,41(0,9)-11,74-1,66-54.75-16.50(0,0)-32,18-3,70-43,43-4:42.33	20.01.67	Águilas	30.06.2012
50	7.683	José Antonio Ureña Vaño 13.01(-3,7)-6,21(3,3)-12,56-1,59-56.04-15.24(-3,8)-39,42-3,75-41,02-4:45.62	20.01.67	Málaga	05.09.2018

55	5.923	Josep María Mateo Sanz	17.11.64	Sabadell	23.05.2021
		13.07(-2,3)-5,20(3,0)8,11-1,53-1:01.80-19.49(-1,0)-24,16-3,20-24,57-5:38.86			
60	6.158	Carlos Ferrer Moreira	05.10.59	Bastiagueiro	08.05.2022
		13.54(0,0)-4,23(0,0)-10,73-1,44-1:03.95-16.76(1,0)-33,98-2,60-30,81-6:06.56			
65	6.647	Manuel Unión Guisado	04.12.43	Alhama de Murcia	31.05.2009
		13.98(-1,1)-4,60(0,8)-9,50-1,29-1:05.99-17.86(0,6)-34,52-2,90-25,07-5:45.99			
70	5.366	Juan Colmenarejo Jusdado	07.10.45	Collado Villalba	15.05.2016
		14.57(2,5)-4,13(3,6)-9,90-1,19-1:16.33-16.94(-0,4)-29,76-2,00-30,87-8:17.73			
75	4.406	Manuel García Carbajo	26.02.43	Madrid	18.05.2019
		16.74(-0,5)-3,52(-1,5)-6,90-1,20-1:10.94-20.09(1,2)-19,19-1,50-14,27-7:01.81			
80	4.769	Manuel García Carbajo	26.02.43	Gotemburgo (SWE)	13.08.2024
		17.70(-0,3)-3,26(1,1)-7,57-1,29-1:27.65-19.53(-1,9)-16,07-1,45-17,90-8:02.98			

Pentatlón de lanzamientos

35	3.388	Miguel Álvarez Cuervo	28.03.75	Monzón	13.04.2013
		42,47-13,54-42,44-57,26-13,03			
40	3.433	Miguel Álvarez Cuervo	28.03.75	Logroño	14.05.2017
		39,41-12,73-40,27-53,13-13,77			
45	3.643	José Ignacio Aguinaga Lázaro	07.03.78	Monzón	05.10.2024
		48,21-12,62-34,03-43,03-15,09			
50	3.538	Ricardo Castillo Laca	20.10.57	Zuera	03.10.2010
		41,99-13,35-46,59-34,54-16,22			
55	3.823	Ricardo Castillo Laca	20.10.57	Monzón	14.04.2013
		41,22-12,50-45,34-39,72-15,51			
60	3.551	Ricardo Castillo Laca	20.10.57	Málaga	13.09.2018
		42,73-11,96-47,00-31,76-16,25			
65	3.630	Llorenç Cassi Morato	14.05.40	Palafrugell	28.10.2007
		41,48-11,34-45,00-23,55-16,00			
70	3.613	Llorenç Cassi Morato	14.05.10	Zuera	03.10.2010
		45,37-10,33-40,40-23,46-16,94			
75	3.739	José María Sanza Agreda	01.04.35	Zuera	03.10.2010
		39,15-9,78-34,96-24,68-16,05			
80	3.321	José María Sanza Agreda	01.04.35	Collado Villalba	14.05.2016
		44,83-9,38-24,59-13,26-16,72			
85	3.361	José María Sanza Ágreda	01.04.35	Sabadell	22.05.2021
		38,26-8,20-20,19-14,01-14,48			
90	2.375	Valentín Huch Moré	25.11.19	Ascó	02.10.2011
		21,60-5,95-15,00-12,10-6,42			
95	2.167	Valentín Huch Moré	25.11.19	Palafrugell	19.09.2015
		15,00-4,66-10,04-9,49-5,37			
35	3.548	Cristobal Almudí Cid	02.03.79	Collado Villalba	14.05.2016
		60,38-12,59-37,42-35,62-19,26			

3000 m Marcha

35	11:19.18	Josep Marín Sospedra	21.01.50	Helsinki (FIN)	09.06.1989
40	11:47.40 st	José Ignacio Aledo Romera	14.10.79	Valencia (i)	18.02.2023
45	11:43.91	José Ignacio Aledo Romera	14.10.79	Castellón	21.12.2024
50	12:49.44 st	Juan Antonio Porras Hidalgo	19.02.72	Braga (POR) (i)	22.02.2022
55	13:26.31 st	Migue Ángel Carvajal Ortega	14.07.65	Torun (POL) (i)	27.03.2023
60	14:07.83 st	Ignasi Melo Valls	28.12.52	Budapest (HUN) (i)	26.03.2014
65	15:01.22 st	Ignasi Melo Valls	28.12.52	Sabadell (i)	18.02.2018
70	15:51.88 st	Ignasi Melo Valls	28.12.52	Sabadell (i)	19.02.2023
75	21.12.72 st	Benito León González	15.12.46	Madrid (i)	08.01.2022
80	23:57.33 st	Francisco Javier González Martín	30.01.37	Madrid (i)	11.01.2020
85	23:52.39 st	Francisco Javier González Martín	30.01.37	Valencia (i)	05.02.2022

3000 m Marcha st

35	12:12.87	Francisco Martín Díaz	27.05.75	Valencia (i)	11.02.2012
40	11:47.40	José Ignacio Aledo Romera	14.10.79	Valencia (i)	18.02.2023
45	12:14.77	Miguel Ángel Prieto Adanero	20.09.64	Gante (BEL) (i)	17.03.2011
50	12:49.44	Juan Antonio Porras Hidalgo	19.02.72	Braga (POR) (i)	22.02.2022
55	13:26.31	Migue Ángel Carvajal Ortega	14.07.65	Torun (POL) (i)	27.03.2023
60	14:07.83	Ignasi Melo Valls	28.12.52	Budapest (HUN) (i)	26.03.2014
65	15:01.32	Ignasi Melo Valls	28.12.52	Sabadell (i)	18.02.2018
70	15:51.88	Ignasi Melo Valls	28.12.52	Sabadell (i)	19.02.2023
75	21:12.72	Benito León González	15.12.46	Madrid (i)	08.01.2022

80	23:57.33	Francisco Javier González Martín	30.01.37	Madrid (i)	11.01.2020
85	23:52.39	Francisco Javier González Martín	30.01.37	Valencia (i)	05.02.2022

5000 m Marcha

35	19:28.45 st	Josep Marín Sospedra	21.01.50	Valencia (i)	17.02.1988
40	19:53.80	Jesús Ángel García Bragado	17.10.69	Vigo	26.06.2010
45	20:28.28	Alex Florez Studer	11.05.71	Palma de Mallorca	03.06.2017
50	21:48.57	Miguel Periañez García	02.11.62	Villafranca de los Barros	15.06.2014
55	22:57.0-	Miguel Periañez García	02.11.62	Montijo	10.02.2018
60	24:11.17	Ignasi Melo Valls	28.12.52	Mataró	02.07.2013
65	25.14.9-	Ignasi Melo Valls	28.12.52	Gava	17.03.2018
70	27:24.0	Ignasi Melo Valls	28.12.52	Gava	18.03.2023
75	35.13.55	José Armisén Lafuente	13.03.35	Huesca	17.04.2010
80	39:22.35	Francisco Javier González Martín	30.01.37	San Fernando	11.10.2020
85	41:42.97	Francisco Javier González Martín	30.01.37	Alcobendas	06.07.2024

10.000 m Marcha

35	38:56.65	Miguel Ángel López Nicolás	03.07.88	La Nucía	29.06.2024
40	41:45.29	José Ignacio Aledo Romera	14.10.79	Castellón	15.06.2024
45	42:52.91	Jesús Ángel García Bragado	17.10.69	Getafe	22.07.2018
50	48:44.53	Ignasi Melo Valls	28.12.52	Sabadell	17.07.2004
55	48:32.89	Ignasi Melo Valls	28.12.52	Manresa	10.04.2010
60	51:00.6-	Ignasi Melo Valls	28.12.52	Mollet del Vallés	20.10.2013
65	53.16.8-	Ignasi Melo Valls	28.12.52	Barcelona	31.03.2019
70	58:37	Ignasi Melo Valls	28.12.52	Mollet del Vallés	30.11.2024
75	1h09:05.59	Carlos Olivares Cambra	03.05.33	Vitoria	05.07.2009
80	1h22:37.72	Manuel Muñiz Sánchez	01.09.11	Lloret de Mar	26.06.1994

10 km Marcha

35	39:30	Josep Marín Sospedra	21.01.50	A Coruña	03.06.1989
40	40:44	Jesús Ángel García Bragado	17.10.69	Roma	15.10.2011
45	42:20	Jesús Ángel García Bragado	17.10.69	Viladecans	24.01.2016
50	44:12	Jesús Ángel García Bragado	17.10.69	Pamplona	18.04.2021
55	47:28	Ignasi Melo Valls	28.12.52	Santa Eulalia des Riu	07.03.2010
	47:28	Miguel Periáñez García	02.11.62	Torun (POL)	29.03.2019
60	49:56	Miguel Periáñez García	02.11.62	Torun (POL)	31.03.2023
65	52:50	Ignasi Melo Valls	28.12.52	Badalona	11.02.2018
70	56:08	Ignasi Melo Valls	28.12.52	El Prat	05.02.2023
75	1h10:30	Rafael Area Diego	27.11.49	Castro Urdiales	08.12.2024
80	1h20:47	Francisco Javier González Martín	30.01.37	Getafe	06.12.2020
85	1h23:42	Francisco Javier González Martín	30.01.37	Tampere (FIN)	03.07.2022

20 km Marcha

35	1h18:33	Miguel Ángel López Nicolás	03.07.88	A Coruña	18.05.2024
40	1h22:56	Josep Marín Sospedra	21.01.50	Badalona	28.01.1990
45	1h27:57	Jesús Ángel García Bragado	17.10.69	Castellón	18.03.2018
50	1h31:08	Jesús Ángel García Bragado	17.10.69	Murcia	14.03.2021
55	1h38:30	Miguel Ángel Carvajal Ortega	14.07.65	Burjassot	08.01.2022
60	1h41:50	Ignasi Melo Valls	28.12.52	Murcia	16.02.2014
65	1h50:14	Ignasi Melo Valls	28.12.52	El Vendrell	04.02.2018
70	1h58:52	Ignasi Melo Valls	28.12.52	Córdoba	26.03.2023

30 km Marcha

35	2h09:52	Josep Marín Sospedra	21.01.50	Sesto San Giovanni (ITA)	01.05.1988
40	2h10:26	Josep Marín Sospedra	21.01.50	Manresa	25.02.1990
45	2h16:32	Jesús Ángel García Bragado	17.10.69	Pekín (CHN)	23.08.2015
50	2h23:01	Jesús Ángel García Bragado	17.10.69	Saporo (JPN)	06.08.2021
55	2h38:42	Ignasi Melo Valls	28.12.52	Aarhus (DEN)	31.05.2009
60	3h01:13	Ignasi Melo Valls	28.12.52	Vila Real (POR)	21.05.2016
65	3h03:17	Ignasi Melo Valls	28.12.52	Alicante	19.05.2018
70	4h22:02	Joan Viloca Grau	01.06.19	Mira	06.10.1991

4x100 m

35	42.87	España	Aarhus (DEN)	05.08.2017
		Javier Portolés, José Luis Alavés, Pablo Martínez, Vicente Contelles		
40	44.21	España	Málaga	16.09.2018
		Jonathan Orozco, Luis Palma,Sergio Repiso, Mario Soto		

45	45.07	España	Aarhus (DEN)	05.08.2017
		José Luis Galindo, Xabi Bosch, Donato Ramírez, Luis Miguel Arroyo		
50	45.79	España	Gotemburgo (SWE)	17.08.2024
		José David Monzón, José Luis, Utasa, Xavi Bosch, Pablo Herrero		
55	49.59	España	Jesolo (ITA)	15.09.2019
		Jesús Isasia, Carlos Jaramillo, Fco, Schz, Del Corral, Javier Guiridi		
60	50.58	España	Gotemburgo (SWE)	17.08.2024
		Javier Guridi, Carlos Varela, Juan Manuel Expósito, Fernando Durán		
65	56.63	España	San Sebastián	03.09.2005
		J,M,Echeverría, Armanado Roca, John Tunks, V,Zabala		
70	58.77	España	Málaga	16.09.2018
		Ángel Gómez, Juan Colmenarejo, José Santamaría, José Luis Romero		
75	1:10.95	España	Málaga	16.09.2018
		Manuel Barrado, Jesús Osorio, Ignacio Gómez de Antoñana, Ángel Cano		

4x200 m st

35	1:30.86	España	Gante (BEL) (i)	20.03.2011
		José Ramón Latorre, Víctor Olivares, I. Marco, F. Ortubia		
40	1:34.68	España	Madrid (i)	24.03.2018
		Tomás Gómez, James Atteen, Luis Palma, Sergio Delgado		
45	1:34.50	España	Madrid (i)	24.03.2018
		Pablo Herrero, José David Monzón, Luis Miguel Arroyo, Xavier Bosch		
50	1:36.95	España	Torun (POL) (i)	23.03.2024
		Luis Miguel Arroyo, Pablo Herero, Xavi Bosch, A. Castiella		
55	1:44.68	España	Braga (POR) (i)	27.02.2022
		Javier Guridi, J. Menéndez, Carlos Jaramillo, C. Dïaz		
60	1:47.11	España	Braga (POR) (i)	27.02.2022
		Rafel de la Rubia, Antonio Rodríguez, Roberto Aguirrebengoa, Francisco Sánchez		
65	1:52.60	España	Torun (POL) (i)	23.03.2024
		Roberto Aguirrebengoa, Juan Manuel Expósito, Juan Carlos Rodríguez, Enrique Mirabet		
70	2:05.21	España	Madrid (i)	24.03.2018
		Juan Colmenarejo, José Cidrás, Ángel Gómez, José Luis Romero		
75	2:23.63	España	Madrid (i)	24.03.2018
		Jesús Elorz, Manuel Barrado, Jaime Eraso, Ignacio Mnez. De Antoñana		

4x400 m

35	3:18.51	España	Gotemburgo (SWE)	25.08.2024
		Udomsinachi Onyemachi Erete, Alberto Muñoz, Alberto Bravo, Isaac Carmona		
40	3:22.04	España	Málaga	16.09.2018
		Octavio Pérez, Ramón Borente, Sergio Repiso, Ricardo Menéndez		
45	3:31.27	España	Málaga	16.09.2018
		Gregorio Martínez, Carlos García, J, Marcos Valladares, J,Luis López Anaya		
50	3.43.30	Combinado	Vitoria	01.07.2018
		Andrés Vaquero, Miguel Antonio Jalón, Israel Luque, Jordi Salvador		
55	3:54.49	Combinado	Arona	19.06.2022
		Juan José Álvarez, Carlos Jaramillo, Jordi Salvador, Miguel Antonio Jalón		
60	4:10.01	España	Gotembuego (SWE)	25.08.2024
		Carlos Jaramillo, José Povedano, Antonio Gómez, Roberto Aguirrebengoa		
65	4.37.57	A, A, Moratalaz	Málaga	20.06.2021
		Mariano Sánchez, Juan Carlos Rodríguez, José Soler, Manuel Reyes		
70	5:10.10	España	Málaga	16.09.2018
		Isidro Ramos, Juan Colmenarejo, Ángel Gómez, J,Luis Romero		
80	5:53.56	España	Málaga	16.09.2018
		Josep Sitja, Ángel Cano, Manuel Alonso, I, Martínez de Antoñana		

MUJERES

60 m

35	7.26	Sandra Myers Brown	09.01.61	Madrid Pal. (i)	09.02.1996
40	7.82	Emilia Paunica Paunica	08.04.72	Ancona (ITA) (i)	30.03.2016
45	8.01	Dolores Vives Jorba	13.09.57	Madrid CSD (i)	24.02.2007
50	8.13	Esther Colás Román	07.05.67	Madrid Gallur (i)	21.03.2018
55	8.35	Esther Colás Román	07.05.67	Torun (POL) (i)	20.03.2024
60	8.82	Loles Vives Jorba	13.09.57	Madrid Gallur (i)	14.01.2018
65	9.14	Loles Vives Jorba	13.09.57	Madrid Gallur (i)	21.01.2023
70	10.16	María Área Diego	25.06.47	Madrid Gallur (i)	21.03.2018
75	10.68	María Área Diego	25.06.47	San Sebastián	02.03.2024
80	13.07	Inés Pérez Artacho	14.01.41	San Sebastian (i)	11.12.2022
85	15.16	María Luisa González Ortiz	05.07.33	Ourense (i)	09.03.2019

100 m

35	11.39	1,0	Sandra Myers Brown	09.01.61	Getafe	16.06.1996
40	12.48	-0,2	Emilia Paunica Paunica	08.04.72	Zittau (GER)	18.08.2012
45	12.86	0,8	Laura Rodas Rincón	31.05.79	Alcobendas	06.07.2024
50	13.07	0,2	Silvia Isabel Vallejo Jiménez	08.02.71	Alcobendas	06.07.2024
55	12.96	0,1	Esther Colás Román	07.05.67	Tampere (FIN)	30.06.2022
60	14.22	0,0	Loles Vives Jorba	13.09.57	Madrid	20.07.2019
65	14.45	0,9	Valvanera Guridi Ezquerro	12.03.59	Alcobendas	06.07.2024
70	16.53	-0,8	María Area Diego	25.06.47	Oviedo	06.05.2018
75	17.38	0,7	María Area Diego	25.06.47	Pescara (ITA)	22.09.2023
80	21.15	1,4	Inés Pérez Artacho	14.01.41	Durango	30.10.2022
85	28.23	-2,5	Mª Luisa González Ortiz	05.07.33	Sagunto	29.06.2019
50	13.08 A	0,5	Esther Colás Román	07.05.67	Segovia	24.06.2018

200 m

35	23.04	st	Sandra Myers Brown	09.01.61	Turín (ITA) (i)	17.02.1996
40	25.62	st	Carolina García Garzón	17.01.79	Salamanca (i)	08.02.2020
45	26.39	st	Carolina García Garzón	17.01.79	San Sebastián (i)	03.03.2024
50	26.71	st	Esther Colás Román	07.05.67	Braga (POR) (i)	26.02.2022
55	26.71	0,1	Esther Colás Román	07.05.67	Tampere (FIN)	02.07.2022
60	28.39	st	Silvia Cortés Torres	24.12.62	Torun (POL) (i)	31.03.2023
65	30.02	0,7	Valvanera Guridi Ezquerro	12.03.59	Alcobendas	07.07.2024
70	36.16	0,0	Mª Josefa Sánchez Quintana	01.05.50	Jerez de la Frontera	25.06.2023
75	37.08	0,2	María Area Diego	25.06.47	Pescara (ITA)	24.09.2023
80	45.62	0,8	Inés Pérez Artacho	14.01.41	San Sebastián	12.06.2022

200 m st

35	23.04	Sandra Myers Brown	09.01.61	Turín (ITA) (i)	17.02.1996
40	25.62	Carolina García Garzón	17.01.79	Salamanca (i)	08.02.2020
45	26.39	Carolina García Garzón	17.01.79	San Sebastián (i)	03.03.2024
50	26.71	Esther Colás Román	07.05.67	Braga (POR) (i)	26.02.2022
55	27.15	Esther Colás Román	07.05.67	Madrid (i)	28.01.2024
60	28.39	Silvia Cortés Torres	24.12.62	Braga (POR) (i)	31.03.2023
65	30.26	Valvanera Guridi Ezquerro	12.03.59	Torun (POL) (i)	22.03.2024
70	37.07	Mª Josefa Sánchez Quintana	01.05.50	Antequera (i)	17.02.2024
75	38.92	María Área Diego	25.06.47	San Sebastián (i)	03.03.2024
80	47.21	Jullia Bea Antoranz	02.02.40	San Sebastián (i)	15.02.2020

400 m

35	51.10		Sandra Myers Brown	09.01.61	Madrid	01.06.1996
40	57.11	st	Marlén Estévez Larauet	29.08.71	Valencia (i)	08.02.2014
45	58.65		Marlén Estévez Larauet	29.08.71	Elche	06.07.2019
50	59.88		Mireia Gorju Solsona	20.01.72	Cornellá	30.04.2023
55	1:00.07		Esther Colás Román	07.05.67	Tampere (FIN)	08.07.2022
60	1:10.34	st	Mª Rosa Escribano Checa	29.12.58	Sabadell (i)	11.01.2019
65	1:15.75		Mª Rosa Escribano Checa	29.12.58	Santa Coloma de Gramanet	09.06.2024
70	1:24.13		Mª Josefa Sánchez Quintana	01.05.50	Almería	08.07.2023
75	1:32.50		Inés Pérez Artacho	14.01.41	Elche	25.06.2016
80	1:59.93	st	Inés Pérez Artacho	14.01.41	Antequera (i)	04.03.2023
95	4:00.49		Ángela Muñoz Fernández	07.02.29	Móstoles	12.05.2024

400 m st

35	53.23	Sandra Myers Brown	09.01.61	Moscú (RUS) (i)	14.02.1996
40	57.11	Marlen Estévez Larauet	09.08.71	Valencia (i)	08.02.2014
45	58.88	Alejandra Gálvez Miras	19.08.77	Antequera (i)	04.03.2023
50	1:00.49	Mireia Gorju Solsona	20.01.72	Valencia (i)	05.02.2022
55	1:01.59	Esther Colás Román	07.05.67	Madrid (i)	03.02.2024
60	1:10.34	Mª Rosa Escribano Checa	29.12.58	Sabadell (i)	11.01.2019
65	1:20.68	Esther Estefanía Vázquez	13.04.56	Antequera (i)	04.03.2023
70	1:24.31	Mª Josefa Sánchez Quintana	01.05.50	Antequera (i)	04.03.2023
75	1:35.24	Inés Pérez Artacho	14.01.41	San Sebastian (i)	23.01.2016
80	1:59.93	Inés Pérez Artacho	14.01.41	Antequera (i)	04.03.2023

800 m

35	2:02.43	Nuria Fernández Domínguez	16.08.76	Madrid	07.07.2012
40	2:09.17	Montse Mas Sanz	30.04.79	Barcelona	09.06.2021
45	2:12.24 st	Alejandra Gálvez Miras	19.08.77	Ourense (i)	11.02.2023
50	2:19.37 st	Marta Camps Gali	28.01.70	Sabadell (i)	20.02.2022
55	2:23.51	Mª José Carabante Morata	05.06.68	Valencia	15.07.2023
60	2:35.22 st	Esther Pedrosa Carrete	19.05.61	Ourense (i)	20.02.2021
65	2:52.88 st	Mª Carmen Cacho Bustamante	06.11.58	San Sebastián (i)	02.03.2024
70	3:14.44 st	Mª Josefa Sánchez Quintana	01.05.50	Braga (POR) (i)	23.02.2022
75	3:39.21	Inés Pérez Artacho	14.01.41	Castellón	09.07.2016
80	4:12.34	María José Gil Gil	21.12.40	La Nucía	03.07.2021

800 m st

35	2:05.92	Natalia Romero Franco	17.11.88	Valencia (i)	07.02.2024
40	2:12.17	Alejandra Gálvez Miras	19.08.77	Antequera (i)	27.01.2022
45	2:12.24	Alejandra Gálvez Miras	19.08.77	Ourense (i)	11.02.2023
50	2:19.37	Marta Camps Gali	28.01.70	Sabadell (i)	20.02.2022
55	2:28.08	Carmen Pérez Muñoz	24.08.68	Torun (POL) (i)	21.02.2024
60	2:35.22	Esther Pedrosa Carrete	19.05.61	Ourense (i)	20.11.2021
65	2:52.88	Mª Carmen Cacho Bustamante	06.11.58	San Sebastián (i)	02.03.2024
70	3:14.44	Mª Josefa Sánchez Quintana	01.05.50	Braga (POR) (i)	23.02.2022
75	3:42.47	Mª Consuelo Alonso Alonso	09.11.48	Torun (POL) (i)	21.02.2024
80	4:15.93	María José Gil Gil	21.12.40	Valencia (i)	13.11.2021

1500 m

35	4:04.67	Nuria Fernández Domínguez	16.08.76	Heusden (BEL)	19.07.2014
40	4:09.80	Nuria Fernández Domínguez	16.08.76	Huelva	14.06.2017
45	4:35.27 st	Alejandra Gálvez Miras	19.08.77	Valencia (i)	25.01.2023
50	4:43.02	Marta Camps Gali	28.01.70	Barcelona	15.06.2022
55	4:56.68	Esther Pedrosa Carrete	19.05.61	Pontevedra	20.06.2018
60	5:14.20	Esther Pedrosa Carrete	19.05.61	Pontevedra	04.09.2021
65	5:49.41 st	Esther Estefanía Vázquez	13.04.56	San Sebastián (i)	15.01.2022
70	6:32.68 st	Emilia Vaquero Sánchez	11.01.49	Sabadell (i)	29.01.2022
75	7:21.94 st	Mª Consuelo Alonso Alonso	09.11.48	Torun (POL) (i)	23.03.2024
80	8:16.71	María José Gil Gil	21.12.40	Málaga	19.06.2021

1500 m st

35	4:17.13	Montse Mas Sanz	30.04.79	Sabadell (i)	19.02.2016
40	4:17.54	Nuria Fernández Domínguez	16.08.76	Gante (BEL) (i)	11.02.2017
45	4:35.27	Alejandra Gálvez Miras	19.08.77	Valencia (i)	25.01.2023
50	4:44.39	Marta Camps Gali	28.01.70	Braga (POR) (i)	26.02.2022
55	4:58.13	Aurora Pérez Gutiérrez	10.11.57	Antequera (i)	03.02.2013
60	5:15.00	Mª Esther Pedrosa Carrete	19.05.61	Ourense (i)	28.11.2021
65	5:49.41	Esther Estefanía Vázquez	13.04.56	San Sebastián (i)	15.01.2022
70	6:32.68	Emilia Vaquero Sánchez	11.01.49	Sabadell (i)	29.01.2022
75	7:21.94	Mª Consuelo Alonso Alonso	09.11.48	Torun (POL) (i)	23.03.2024
80	9:16.56	Rosa Mª Tena Reales	20.03.34	Sabadell (i)	06.03.2016

Milla

35	4:33.88	Nuria Fernández Domínguez	16.08.76	Oslo (NOR)	09.06.2016
40	5:00.9	Anna Bove Balada	25.01.78	Barcelona	20.12.2020
45	5:07.63	Alejandra Gálvez Miras	19.08.77	Nerja	17.12.2023
50	5:17.11	Marta Camps Gali	28.01.70	Sabadell	23.05.2021

55	5:30.86	Antonia Álvarez Ruiz	27.10.66	Nerja	26.12.2021
60	5:42.18	Mª Esther Pedrosa Carrete	19.05.61	Sabadell	23.05.2021
65	6:29.35	Teresa Vegas Villarrubia	29.08.55	Sabadell	23.05.2021
70	7:58.27	Consuelo Alonso Alonso	09.11.48	Madrid-MTZ	18.05.2019
75	8:29.1	Consuelo Alonso Alonso	09.11.48	Alcobendas	19.10.2024

3000 m

35	8:51.54	Nuria Fernández Domínguez	16.08.76	Braunshweig (GER)	21.06.2014
40	8:58.20 st	Nuria Fernández Domínguez	16.08.76	Belgrado (SRB) (i)	03.03.2017
45	9:54.77	Zulema Fuentes-Pila	25.05.77	Santander	06.05.2023
50	10:06.36 st	Aurora Pérez Gutiérrez	10.11.57	Valencia (i)	23.02.2008
55	10:44.15 st	Esther Pedrosa Carrete	19.05.61	Ourense (i)	14.01.2018
60	10:56.16 st	Mª Esther Pedrosa Carrete	19.05.61	Ourense (i)	12.02.2022
65	12:37.29	Teresa Vegas Vilarrubia	29.08.55	Mataró	27.06.2021
70	13:59.28 st	Emilia Vaquero Sánchez	11.01.49	Sabadell (i)	15.01.2022
75	15:18.50 st	Mª Consuelo Alonso Alonso	09.11.48	Torun (i)	17.03.2024
80	18:41.07	Rosa Mª Tena Reales	20.03.34	Gavá	07.06.2015

3000 m st

35	9:09.29	Nuria Fernández Domínguez	16.08.76	Madrid (i)	05.03.2016
40	8:58.20	Nuria Fernández Domínguez	16.08.76	Belgrado (SRB) (i)	03.03.2017
45	9:58.44	Niusha Carmen Mancilla Heredia	19.01.71	Antequera (i)	19.03.2016
50	10:06.36	Aurora Pérez Gutiérrez	10.11.57	Valencia (i)	23.02.2008
55	10:44.15	Mª Esther Pedrosa Carrete	19.05.61	Ourense (i)	14.01.2018
60	10:56.16	Mª Esther Pedrosa Carrete	19.05.61	Ourense (i)	12.02.2022
65	12:43.85	Esther Estefanía Vázquez	13.04.56	Madrid (i)	23.01.2022
70	13:59.28	Emilia Vaquero Sánchez	11.01.49	Sabadell (i)	15.01.2022
75	15:18.50	Mª Consuelo Alonso Alonso	09.11.48	Torun (i)	17.03.2024

5000 m

35	15:12.06	Teresa Recio García	07.07.63	Heusden (BEL)	05.08.2000
40	15:36.32	Teresa Recio García	07.07.63	Jerez de la Frontera	02.08.2003
45	17:36.23	Lucía Morales García	12.08.77	Pinto	26.05.2023
50	17:49.76	Carmen Cacho Bustamante	06.11.58	Lahti (FIN)	02.08.2009
55	18:49.88	Mª Nieves Morcuende Domínguez	17.06.57	Águilas	30.06.2012
60	19:52.92	Esther Pedrosa Carrete	19.05.61	Tampere (FIN)	03.07.2022
65	21:19.41	Emilia Vaquero Sánchez	11.01.49	Huelva	21.06.2014
70	23:59.95	Milagros Álvarez Pariente	23.08.49	Oviedo	27.03.2021
75	26:54.61	Mª Consuelo Alonso Alonso	09.11.48	Madrid	19.05.2024

10.000 m

35	31:43.80	Teresa Recio García	07.07.63	Sevilla	26.08.1999
40	32:44.19	Teresa Recio García	07.07.63	Avilés	17.07.2005
45	36:33.02	Pilar Fernández Rodríguez	11.10.76	Gavá	02.03.2024
50	37:35.50	Carmen Cacho Bustamante	06.11.58	Huesca	03.10.2009
55	39:47.59	Carmen Cacho Bustamante	06.11.58	Durango	12.04.2015
60	41:19.71	Mª Marcelina Hernaiz del Campo	10.11.56	Gavá	12.05.2018
65	44:38.38	Emilia Vaquero Sánchez	11.01.49	Durango	12.04.2015
70	51:54.88	Emilia Vaquero Sánchez	11.01.49	Estepona	16.10.2022
75	56:00.21	Consuelo Alonso Alonso	09.11.48	Alcobendas	20.10.2024

5 km

35	16:10	Mª Luisa Larraga Cacho	10.12.70	Zaragoza	01.06.2006
40	16:44	Zulema Fuentes-Pila	25.05.77	Laredo	17.03.2018
45	17:00	María Jesús Pallicer Rotger	01.01.78	Ibiza	18.02.2024
50	18:08	Arancha Tejero Tejadas	01.06.72	Laredo	16.03.2024
55	19:07	Mª del Carmen Llorena Prats	16.03.66	Valencia	09.01.2022
60	20:21	Esther Pedrosa Carrete	19.05.61	Laredo	19.03.2022
65	21:53	Emilia Vaquero Sánchez	11.01.49	Vilanova (Barcelona)	18.05.2014
70	25:43	Milagros Álvarez Pariente	23.08.49	Pinto (Madrid)	23.10.2022
75	26:28	Mª Consuelo Alonso Alonso	09.11.48	Don Benito (Badajoza)	20.04.2024

10 km (Tiempo Oficial)

35	32:29	Marta Galimany Guasch	05.10.85	Barcelona	31.12.2021
	32:29	Maitane Melero Lacasia	20.02.83	Laredo	19.03.2022
40	33:25	Zulema Fuentes-Pila	25.05.77	Laredo	17.03.2018

45	35:09	María Jesús Pallicer Rotges	01.01.78	Montuiri	06.12.2023
50	36:45	Arancha Tejero Tejadas	01.06.72	Laredo	16.03.2024
55	38:25	Esther Pedrosa Carrete	19.05.61	Valencia	02.12.2018
60	40:23	Esther Pedrosa Carrete	19.05.61	A Coruña	02.10.2022
65	42:40	Mª Marcelina Hernaiz del Campo	10.11.56	Torun (POL)	29.03.2023
70	49:01	Emilia Vaquero Sánchez	11.01.49	Torun (POL)	27.03.2019
75	52:03	Milagros Álvarez Pariente	23.08.49	Ribadesella	21.09.2024
80	1h03:35	Rosa Maria Tena Reales	20.03.34	Barcelona	18.05.2014

10 km (Tiempo Neto)

50	36:38	Arancha Tejero Tejadas	01.06.72	Laredo	16.03.2024
55	38:22	Esther Pedrosa Carrete	19.05.61	Valencia	02.12.2018
60	40:18	Esther Pedrosa Carrete	19.05.61	A Coruña	02.10.2022
75	51:51	Milagros Álvarez Pariente	23.08.49	Ribadesella	21.09.2024

Medio Maratón (Tiempo Oficial)

35	1h08:47	Kaoutar Boulami	10.10.89	Valencia	27.10.2024
40	1h12:10	Elena Loyo Menoyo	11.01.83	Gijón	04.05.2024
45	1h17:04	Lucia Morales García	12.08.77	Getafe	28.01.2024
50	1h22:25	Aurora Pérez Gutiérrez	10.11.57	Granollers	01.02.2009
55	1h24:25	María López Candela	28.07.69	Albacete	06.10.2024
60	1h29:29	Mª Teresa Ruzafa Manchón	19.01.59	Santa Pola	20.01.2019
65	1h33:59	Mª Marcelina Hernaiz del Campo	10.11.56	Torun (POL)	01.04.2023
70	1h49:56	Emilia Vaquero Sánchez	11.01.49	Torun (POL)	30.03.2019
75	2h01:03	Milagros Álvarez Pariente	23.08.49	Albacete	06.10.2024

Medio Maratón (Tiempo Neto)

55	1h24:21	María López Candela	28.07.69	Albacete	06.10.2024
60	1h29:25	Mª Teresa Ruzafa Manchón	19.01.59	Santa Pola	20.01.2019
75	2h00:53	Milagros Álvarez Pariente	23.08.49	Albacete	06.10.2024

Maratón (Tiempo Oficial)

35	2h21:43	Majida Maayouf Chajra	27.04.89	Valencia	01.12.2024
40	2h26:40	Irene Pelayo González	16.02.80	Valencia	03.12.2023
45	2h45:26	Gemma Arenas Alcázar	12.02.79	Ciudad Real	20.10.2024
50	2h52:02	Aurora Pérez Gutiérrez	10.11.57	Florencia (ITA)	25.11.2007
55	3h05:16	Eva María Esnaola Agesta	23.11.60	San Sebastián	26.11.2017
60	3h10:48	Maricarmen Paredes Rodríguez	15.01.63	Sevilla	18.02.2024
65	3h25:12	Magdalena Vila García	22.07.55	Valencia	04.12.2022
70	3h59:19	Emilia Vaquero Sánchez	11.01.49	Logroño	06.10.2019

Maratón (Tiempo Neto)

35	2h21:42	Majida Maayouf Chajra	27.04.89	Valencia	01.12.2024
40	2h26:39	Irene Pelayo González	16.02.80	Valencia	03.12.2023
50	2h52:00	Aurora Pérez Gutiérrez	10.11.57	Florencia (ITA)	25.11.2007
55	3h05:10	Eva María Esnaola Agesta	23.11.60	San Sebastián	26.11.2017

50 km

35	3h35:03	Bárbara Ramón Salamaña	23.03.83	Sotillo de la Adrada	08.10.2022
40	3h33:34	Mª Mercedes Pila Viracocha	10.06.79	Santander	12.06.2021
45	3h35:27	Mª Isabel Sixto Tato	21.01.75	Burjassot	21.01.2023
50	3h55:01	Isabel Sandoval Miguel	23.02.71	Burjassot	21.01.2023
55	4h17:52	Pista Eva María Esnaola Agesta	23.11.60	Winschoten	08.09.2018
60	4h33:39	Mª José Tomaz de Aquino	16.11.58	Burjassot	21.01.2023

100 km

35	7h59:30	Estefanía Unzú Ripoll	04.05.85	Sotillo de la Adrada (Ävila)	12.05.2024
40	7h47:14	Carmen Pérez Serrano	13.03.82	Berlín (GER)	27.08.2022
45	8h46:46	Alicia Antón Moreno	10.09.72	Santander	15.06.2019
50	8h37:02	Alicia Antón Moreno	10.09.72	Burjassot	01.04.2023
55	9h03:00	Eva María Esnaola Agesta	23.11.60	Los Alcázares	27.11.2016
60	9h21:37	Pista Eva María Esnaola Agesta	23.11.60	Burjassot	08.05.2021

60 m vallas (0,840 m)

35	8.10	Aliuska Yanira López Pedroso	29.08.69	Madrid (i)	05.03.2005

60 m vallas (0,762 m)

40	8.99	Ángeles Rodríguez Rodríguez	21.10.76	Salamanca (i)	03.03.2018
45	9.12	Ángeles Guerra Hurtado	19.03.69	San Sebastián (i)	07.03.2015

60 m vallas (0,762 m)

50	9.61	Ángeles Guerra Hurtado	19.03.69	Valencia (i)	05.02.2022
55	10.09	Ángeles Guerra Hurtado	19.03.69	Torun (POL) (i)	23.03.2024

60 m vallas (0,686 m)

60	10.27	Mª Rosa Escribano Checa	29.12.58	Ourense (i)	08.03.2019
65	10.68	Mª Rosa Escribano Checa	29.12.58	San Sebastián (i)	02.03.2024

100 m vallas (0,840 m)

35	13.15	1,5	Aliuska López Pedroso	29.08.69	Kalamata (GRE)	30.05.2005

80 m vallas (0,762 m)

40	12.03	1,5	Ángela López Martí	14.10.75	Castellón	08.07.2017
45	12.09	0,2	Ángela López Martí	14.10.75	Jerez de la Frontera	23.05.2023

80 m vallas (0,762 m)

50	13.04	1,2	María Jesús Sangüos Espiña	08.01.55	San Sebastián	31.08.2005
55	13.41	1,0	María Jesús Sangüos Espiña	08.01.55	Zittau (GER)	23.08.2012

80 m vallas (0,686 m)

60	13.42	1,5	María Jesús Sangüos Espiña	08.01.55	Lyon (FRA)	15.08.2015
65	14.34	-1,4	Mª Rosa Escribano Checa	29.12.58	Alcobendas	05.07.2024
70	19.36	-1,4	Mercedes Delgado González	28.06.54	Alcobendas	05.07.2024

400 m vallas (0,762 m)

35	57.4	Esther Lahoz Castelló	02.05.63	Lisboa (POR)	18.07.1998
40	1:02.08	Mª Jesús Sangüos Espiña	08.01.55	Pontevedra	22.06.1995
45	1:04.60	Ángela López Martí	14.10.75	Palma	17.06.2023

300 m vallas (0,762 m)

50	46.95	Maite Marzo Gómez	15.10.71	Gotemburgo (SWE)	17.08.2024
55	50.26	Mª del Carmen Pérez Muñoz	14.08.68	Estepona	02.06.2024

300 m vallas (0,686 m)

60	51.86	Mª Jesús Sangüos Espiña	08.01.55	Lyon (FRA)	11.08.2015
65	1:08.03	Azucena López Almorox	25.02.58	Almería	08.07.2023

2000 m obstáculos (0,762 m)

35	6:51.32	Eva Arias Aira	08.10.80	Málaga	07.09.2018
40	7:02.26	Vanesa Pacha Urteaga	09.02.82	Jerez de la Frontera	23.06.2023
45	7:22.42	Mª Dolores Jiménez Guardeño	28.03.69	Huelva	22.06.2014
50	7:34.39	Nuria Etexegarai Carbajo	28.05.73	Alcobendas	05.07.2024
55	8:54.85	Niobe Menéndez Lynch	01.09.66	Oviedo	04.06.2022
60	10:22.73	Mª Ángeles Rodríguez del Río	20.11.57	Vigo	26.06.2021
65	10:13.87	Mª Ángeles Rodríguez del Río	20.11.57	Gotemburgo (SWE)	13.08.2024

Salto de Altura

35	2,01		Ruth Beitia Vila	01.04.79	Zurich (SUI)	17.08.2014
40	1,78		Raquel Álvarez Polo	13.06.83	Segovia	08.07.2023
45	1,54	st	Mª Rosa Escribano Checa	29.12.58	Linz (AUT) (i)	18.03.2006
50	1,48		Mª Rosa Escribano Checa	29.12.58	Barberá del Vallés	20.06.2009
55	1,42	st	Mª Rosa Escribano Checa	29.12.58	Ancona (ITA) (i)	29.03.2016
	1,42	st	Mª Rosa Escribano Checa	29.12.58	Madrid (i)	24.03.2018
60	1,40		Mª Rosa Escribano Checa	29.12.58	Tarragona	17.04.2021
65	1,33	st	Mª Rosa Escribano Checa	29.12.58	Torun (i)	17.03.2024
70	1,18		Lluisa Casanovas Gaset	25.04.52	Santa Coloma	22.05.2022

Salto con Pértiga

35	4,48	Naroa Agirre Kamio	15.05.79	Alcorcón	12.07.2014
40	3,25	Patricia Hidalgo Fortes	31.10.82	Jerez de la Frontera	24.06.2023
45	3,50	Dana Elvira Cervantes García	18.08.78	Málaga	11.05.2024

50	2,94		Marisa Marcotegui Izcue	09.06.67	Sagunto	29.06.2019
55	2,82		Montserrat Prat Grau	25.04.66	Castellar del Vallés	15.05.2022
60	2,30	st	Ana Otero Terrón	08.03.61	Antequera (i)	17.02.2024

Salto de Longitud

35	6,88 A	1,9	Concepción Montaner Coll	14.01.81	Monachil	02.07.2016
	6,70	1,0	Niurka Montalvo Amaro	04.06.68	Castellón	24.06.2006
40	5,46	0,0	Marlén Estévez Larauet	29.08.71	Torrevieja	22.02.2014
45	5,57	st	Eva Mª Gadea Solera	08.09.71	Madrid (i)	21.03.2021
50	5,11	1,0	Eva Mª Gadea Solera	08.09.71	Valencia	16.10.2021
55	4,80	0,0	Loles Vives Jorba	13.09.57	Lyon (FRA)	11.08.2015
60	4,58	st	Mª Rosa Escribano Checa	29.12.58	Torun (POL) (i)	26.03.2019
65	4,23	0,0	Loles Vives Jorba	13.09.57	Madrid	11.06.2023
70	3,16	1,9	Lluisa Casanovas Gaset	25.04.52	Arona	17.06.2022

Triple Salto

35	14,36	-1,0	Carlota Castrejana Fernández	25.04.73	Santa Cruz de Tenerife	26.07.2008
40	12,85	st	Patricia Sarrapio Martín	16.11.82	Madrid (i)	28.01.2023
45	11,86	0,6	Eva Mª Gadea Solera	08.09.71	Gandía	08.05.2021
50	11,33	st	Eva Mª Gadea Solera	08.09.71	Valencia (i)	06.02.2022
55	10,27	1,8	Mª Rosa Escribano Checa	29.12.58	Barcelona	12.07.2015
	10,27	1,0	Alicia Hernández Martínez	20.02.61	Sant Cugat del Vallés	23.02.2019
60	10,27	st	Alicia Hernández Martínez	20.02.61	Barcelona (i)	28.02.2021
65	9,00	st	Mª Rosa Escribano Checa	29.12.58	Torun (POL) (i)	19.03.2024
70	7,34	0,6	Lluisa Casanovas Gaset	25.04.52	Tampere (FIN)	09.07.2022

Lanzamiento de Peso (4 kg)

35	17,52		Úrsula Ruiz Pérez	11.08.83	La Nucía	31.08.2019
40	13,41	st	Amaia Dublang Jiménez	28.12.76	Valencia (i)	18.02.2018
45	12,96		Cristina Texeira García	16.05.78	Valladolid	10.06.2023

Lanzamiento de Peso (3 kg)

50	12,94		Nekane Munarriz Lete	26.07.59	Tolosa	14.05.2011
55	12,56	st	María Isabel Aísa González	04.02.63	Salamanca (i)	04.03.2018
60	12,03		María Isabel Aísa González	04.02.63	Paterna	15.12.2024
65	9,46	st	Emilia Mesa Soriano	06.11.52	Ourense (i)	14.01.2018
70	8,49	st	Heidi Klett Carl	24.11.40	Sabadell (i)	20.02.2011

Lanzamiento de Peso (2 kg)

75	8,35		Heidi Klett Carl	24.11.40	Manresa	19.06.2016
80	7,06		Paula Vallejo Romero	09.05.41	Cartagena	05.06.2021
85	4,96	st	Carme Fuster Bassas	05.12.37	Sabadell (i)	19.02.2023

Lanzamiento de Disco (1 kg)

35	57,58		Alice Matejkova Houhova	11.01.69	Huelva	07.08.2004
40	53,25		Alice Matejkova Houhova	11.01.69	Mataró	04.08.2009
45	48,36		Alice Matejkova Houhova	11.01.69	Las Palmas de Gran Canaria	20.06.2014
50	45,25		Alice Matejkova Houhova	11.01.69	Las Palmas de Gran Canaria	13.04.2019
55	34,47		Pilar Alonso Calonge	19.10.64	Logroño	27.05.2023
60	30,20		Pilar Alonso Calonge	19.10.64	Alcobendas	19.10.2024
65	32,71		Merce Ribelles Buxadeers	16.05.53	Rubí	15.01.2023
70	27,75		Merce Ribelles Buxaderas	16.05.53	Mataró	07.04.2024

Lanzamiento de Disco (750 g)

75	21,22		Paula Vallejo Romero	09.05.41	Elche	25.06.2016
80	18,12		Paula Vallejo Romero	09.05.41	Cartagena	05.06.2021
85	10,75		Mª Luisa González Ortiz	05.07.33	Málaga	09.09.2018

Lanzamiento de Martillo (4 kg)

35	68,71		Berta Castells Franco	24.01.84	Manresa	21.08.2019
40	49,90		Erika Soriano de Rojas	04.02.79	Madrid	15.06.2019
45	44,88		Erika Soriano de Rojas	04.02.79	Elche	14.04.2024

Lanzamiento de Martillo (3 kg)

50	42,70		Beata Betlej Spytkowska	07.07.68	Palafrugell	06.05.2021
55	40,09		Beata Betlej Spytkowska	07.07.68	Alcobendas	05.07.2024

60	31,26	Purificación Durante Mollina	25.11.63	Alcobendas	05.07.2024
65	30,07	Heidi Klett Carl	24.11.40	Palafrugell	25.03.2006
70	26,33	Heidi Klett Carl	24.11.40	Águilas	24.06.2011

Lanzamiento de Martillo (2 kg)

75	27,68	Heidi Klett Carl	24.11.40	Elche	24.06.2016
80	20,96	Paula Vallejo Romero	09.05.41	Cartagena	05.06.2021

Lanzamiento de Martillo Pesado (9,08 kg)

35	16,19	Berta Castells Franco	24.01.84	Barcelona	24.10.2021
40	15,38	Belén Mesa Fernández	24.02.78	Málaga	11.09.2018
45	13,06	Johana Maria Hernández Rojas	06.12.72	Monzón	25.02.2018

Lanzamiento de Martillo Pesado (7,26 kg)

50	14,90	Johana Maria Hernández Rojas	06.12.72	Alcobendas	07.07.2024
55	12,50	Beata Betlej Spytkowska	07.07.68	Alcobendas	07.07.2024

Lanzamiento de Martillo Pesado (5,45 kg)

60	12,82	Cristina Gargallo Ciurana	23.09.59	Sabadell	09.02.2020
65	10,38	Heidi Klett Carl	24.11.90	Barcelona (Serrahima)	30.04.2006
70	9,95	Heidi Klett Carl	24.11.40	Calella	12.06.2011

Lanzamiento de Martillo Pesado (4 kg)

75	9,99	Heidi Klett Carl	24.11.40	Sabadell	12.03.2016
80	7,76	Paula Vallejo Romero	09.05.41	Málaga	19.06.2021

Lanzamiento de Jabalina (600 g)

35	59,81	Nora Aida Bicet	29.10.77	Rabat (MAR)	09.06.2013
40	44,94	Natividad Vizcaíno Ruiz	27.01.54	Gijón	17.06.1995
45	52,32	Felicea Tilea Ureche	29.09.67	Pontevedra	08.07.2015

Lanzamiento de Jabalina (500 g)

50	47,53	Felicea Tilea Ureche	29.09.67	Madrid	24.03.2018
55	34,72	Emilia Mesa Soriano	06.11.52	Pontevedra	04.06.2011
60	31,95	Emilia Mesa Soriano	06.11.52	Torun (POL)	24.03.2015
65	28,90	Emilia Mesa Soriano	06.11.52	Málaga	10.09.2018
70	23,49	Emilia Mesa Soriano	06.11.52	Vigo	22.04.2023

Lanzamiento de Jabalina (antigua) (400 g)

60	33,08	Emilia Mesa Soriano	06.11.52	San Sebastián	20.03.2013
65	29,29	Heidi Klett Carl	24.11.40	Reus	09.05.2009

Lanzamiento de Jabalina (400 g)

75	16,97	Paula Vallejo Romero	09.05.41	Murcia	11.06.2016
80	15,40	Paula Vallejo Romero	09.05.41	Cartagena	05.06.2021

Pentatlón st

35	4.191	Imma Clopés Gasull 8.80-1,69-13,40-5,74-2:26.71	19.01.68	Valencia (i)	02.03.2003
40	3.697	María Rosa Escribano Checa 9.29-1,51-9,78-5,07-2:39.15	29.12.58	San Sebastián (i)	06.03.2003
45	3.884	María Rosa Escribano Checa 10.22-1,53-9,94-4,94-2:41.19	29.12.58	Vilafranca del Penedés (i)	10.01.2004
50	3.889	María Rosa Escribano Checa 10.18-1,45-10,37-4,73-2:50.34	29.12.58	Ancona (ITA) (i)	27.03.2009
55	4096	Mª Rosa Escribano Checa 10.49-1,42-9,95-4,67-2:57.25	29.12.58	Ancona (ITA) (i)	29.03.2016
60	4.373	Mª Rosa Escribano Checa 10.57-1,39-9,52-4,51-2:59.92	29.12.58	Barcelona (i)	28.02.2021
65	4.262	Mª Rosa Escribano Checa 10.90-1,29-8,71-3,99-3:07.36	29.12.58	Sabadell (i)	04.02.2024

Heptatlón

35	5.777	Imma Clopés Gasull 14,31 (0,5)-1,68-14,07-25,98(-0,2)-5,76 (1,1)-41,76-2:24,29	19.01.68	Alhama de Murcia	08.06.2003
40	5.004	Emilia Paunica Paunica	08.04.72	Zittau (GER)	17.08.2012

		12,80(-0,5)-1,48-10,57-26,19(1,0)-5,01(0,3)-28,34-2:35:36			
45	4.869	Mª Rosa Escribano Checa	29.12.58	Cartagena	01.06.2008
		13,59(-2,5)-1,50-9,52-29,64(-1,4)-4,91(2,4)-25,37-2:45,81			
50	5.124	Mª Rosa Escribano Checa	29.12.58	Alhama de Murcia	31.05.2009
		13,42(+4,8)-1,46-10,45-29,88(-1,4)-4,60(1,6)-23,29-2:46,17			
55	5.265	Mª Rosa Escribano Checa	29.12.58	Collado Villalba	15.05.2016
		14,10(2,0)-1,38-9,89-31,10(1,7)-4,53(0,0)-23,90-2:54,93			
60	5.815	Mª Rosa Escribano Checa	29.12.58	Cambrils	21.07.2019
		13,97(1,4)-1,37-9,86-31,21 (1,5)-4,36 (0,4)-23,94-2:56,96			
65	5.788	Mª Rosa Escribano Checa	29.12.58	Tarragona	13.07.2024
		14.42(0,0)-1,33-8,82-33.35(0,9)-3,95(0,0)-21,45-3:03.29			
70	3.784	Mercedes Delgado González	28.06.54	Tarragona	13.07.2024
		19.46(0,0)-1,00-5,43-36.55(0,9)-3,01(2,2)-15,28-3:41.26			

Pentatlón de lanzamientos

35	2.946	Idoia Mariezkurrena Fernández	11.07.70	Misano Adriatico (ITA)	15.09.2007
		33,40-10,49-37,45-41,12-12,45			
40	2.848	Johana Maria Hernández Rojas	06.12.72	Collado Villalba	15.05.2016
		34,77-11,20-28,86-25,69-12,94			
45	3.152	Johana Maria Hernández Rojas	06.12.72	Madrid	19.05.2019
		36,22-10,37-30,83-26,50-12,34			
50	3.208	Johana Maria Hernández Rojas	06.12.72	Denia	29.04.2023
		37,19-11,33-28,13-27,00-13,39			
55	3.144	Pilar Alonso Calonge	19.10.64	Santander	25.07.2023
		29,45-9,67-33,51-22,87-10,75			
60	3.486	Pilar Alonso Calonge	19.10.64	Alcobendas	19.10.2024
		29,99-9,88-30,20-24,71-12,05			
65	2.812	Emilia Mesa Soriano	06.11.52	Madrid-MTZ	19.05.2019
		20,91-8,30-18,90-23,39-7,77			
65	2.861	Heidi Klett Carl	24.11.40	Palafrugell	28.10.2007
		23,63-8,28-20,57-17,78-9,33	Jabalina 400 g		
70	3.210	Emilia Mesa Soriano	06.11.52	Vigo	22.04.2023
		20,96-7,48-17,56-23,49-9,26			
75	2.674	Heidi Klett Carl	24.11.40	Collado Villalba	15.05.2016
		25,69-7,90-16,94-12,74-8,06			
80	2.328	Heidi Klett Carl	24.11.40	Sabadell	22.05.2021
		18,77-6,36-13,62-9,62-6,20			

3000 m Marcha

35	12:23.46 st	Mª José Poves Novella	16.03.78	Zaragoza (i)	09.03.2014
40	13:52.20 st	Olga Cabrera Ysas	24.01.74	Antequera (i)	18.03.2016
45	14:09.11	Mª José Poves Novella	16.03.78	Zaragoza	29.04.2023
50	14:49.70 st	Olga Cabrera Ysas	24.01.74	Sabadell (i)	17.02.2024
55	16:18.4 st	Rosa Sierra Palmeiro	28.08.63	Ourense (i)	22.02.2020
60	17:16.36 st	Mª Carmen García Frontons	10.12.60	Barcelona (i)	28.02.2021
65	17:57.63 st	Mª José Briz Rodríguez	21.06.51	Daegu (KOR) (i)	19.03.2017
70	19:36.02 st	María José Briz Rodríguez	21.06.51	Torun (POL) (i)	28.03.2023
75	21:22.88	Christel Schustakowitz Abraham	04.03.44	Sabadell	05.10.2019

3000 m Marcha st

35	12:23.46	Mª José Poves Novella	16.03.78	Zaragoza (i)	09.03.2014
40	13:52.20	Olga Cabrera Ysas	24.01.74	Antequera (i)	18.03.2016
45	14:50.70	Olga Cabrera Ysas	24.01.74	Sabadell (i)	17.02.2019
50	14:49.70	Olga Cabrera Ysas	24.01.74	Sabadell (i)	17.02.2024
55	16:18.4	Rosa Sierra Palmeiro	28.08.63	Ourense (i)	22.02.2020
60	17:16.36	Carmen García Frontons	10.12.60	Barcelona (i)	28.02.2021
65	17:57.63	María José Briz Rodríguez	21.06.51	Daegu (KOR) (i)	19.03.2017
70	19:36.02	María José Briz Rodríguez	21.06.51	Torun (POL) (i)	28.03.2023

5000 m Marcha

35	21:15.57	María Vasco Gallardo	26.12.75	Mataró	18.07.2012
40	23:03.9	Teresa Linares Hernández	29.04.69	Los Realejos	13.06.2009
45	23:32.47	Mª José Poves Novella	16.03.78	Pamplona	15.07.2023
50	25:36.56	Olga Cabrera Ysas	24.01.74	Manresa	15.06.2024
55	27:55.96	Dolores Saavedra Mesa	07.04.57	Santa Cruz Tenerife	28.04.2013
60	29:29.9	Mª Carmen García Frontons	10.12.60	El Vendrell	20.03.2021

65	31:01.12	Mª José Briz Rodríguez	21.06.51	Arganda del Rey	23.04.2017
70	33:07.00	Aurora Ordás Álvarez	20.06.52	Montesilvano (ITA)	23.09.2023
75	36:44.0	Christel Schustakowitz Abraham	04.03.44	Dresden (GER)	24.08.2019

10.000 m Marcha

35	43:33.75	Mª José Poves Novella	16.03.78	Alcobendas	27.07.2013
40	46:50.5	Teresa Linares Hernández	29.04.69	Los Realejos	29.05.2009
45	52:35.48	Irene Fores Torres	28.06.88	Castellón	16.06.2024
50	53:39	Olga Cabrera Ysas	24.01.74	Mollet del Vallés	30.11.2024
55	1h00:40.3	Mª Carmen García Frontons	10.12.60	Montornés del Vallés	13.05.2018
60	1h04:23.8	Mª Carmen García Frontons	10.12.60	Palafrugell	09.05.2021
65	1h06:22.10	Aurora Álvarez Ordás	20.06.52	Gijón	21.04.2018
70	1h11:22.57	Christel Schustakowitz Abraham	04.03.44	Balmarche (FRA)	15.11.2015

5 km Marcha

35	22:12	Mª Teresa Gargallo Gracia	15.10.69	Madrid	04.03.2006
40	24:20	Cristina Fernández Riba	22.07.71	Badalona	12.02.2012
45	24:41	Mª José Poves Novella	16.03.78	Pamplona	02.04.2023
50	25:34	Olga Cabrera Ysas	24.01.74	El Vendrell	28.01.2024
55	28:58	Mª Carmen García Frontons	10.12.60	Manresa	27.11.2016
60	30:00	Mª José Briz Rodríguez	21.06.51	San Sebastián	23.03.2013
65	30:14	Mª José Briz Rodríguez	21.06.51	Getafe	17.12.2017
70	33:51	Mª José Briz Rodríguez	21.06.51	Torun (POL)	22.03.2024
75	36:36	Christel Schustakowitz Abraham	04.03.44	Balma (FRA)	27.20.2019

10 km Marcha

35	43:43	María Vasco Gallardo	26.12.75	Londres (GBR)	11.08.2012
40	48:32	Teresa Linares Hernández	29.04.69	Santa Eulalia des Riu	07.03.2010
45	50:57	Mª José Poves Novella	16.03.78	Gotemburgo (SWE)	17.08.2024
50	53:33	Mª Teresa Gargallo Gracia	16.10.69	El Prat	05.02.2023
55	56:52	Mª Azucena García García	12.05.69	Gotemburgo (SWE)	17.08.2024
60	1h02:03	Mª José Briz Rodríguez	21.06.51	Alcobendas	07.02.2015
65	1h02:15	Mª José Briz Rodríguez	21.06.51	Daegu (COR)	24.03.2017
70	1h07:03	Aurora Ordás Álvarez	20.06.52	Torun (POL)	31.03.2023

20 km Marcha

35	1h28:14	María Vasco Gallardo	26.12.75	Londres (GBR)	11.08.2012
40	1h47:10	Mª Dolores Marcos Valero	18.08.79	Burjassot	21.01.2023
45	1h51:30	Carmen García Frontons	10.12.60	Bompas (FRA)	29.04.2006
50	1h52:45	Oga Cabrera Ysas	24.01.74	Zaragoza	25.02.2024
55	2h03:28	Isabel Guerrero Montes	23.12.63	Torrevieja	16.02.2020
60	2h14:13	Aurora Álvarez Ordás	20.06.52	Havlovice (CZE)	26.05.2013
65	2h14:03	Aurora Álvarez Ordás	20.06.52	Málaga	14.09.2018
70	2h28:38	Aurora Ordás Álvarez	20.06.52	Pescara (ITA)	30.09.2023

4x100 m

35	48.86	España	Málaga	16.09.2018
		Esther García, Carolina García, Yolanda García, Laura Rodas		
40	51.21	España	Lyon (FRA)	16.08.2015
		Emi Paunica, Yolanda Badía, Ana Mª, Álvarez, Asum Puig		
45	48.22	At. Málaga	Alcobendas	06.07.2024
		Carolina Pérez, Mario Soto, Alejandro López, Olga Moreno		
50	55.70	España	Gotemburgo (SWE)	17.08.2024
		Mireia Gorju, Anja Martínez, Maite Marzo, Pat Vidal		
55	59.61	Playas de Castellón	Málaga	19.06.2021
		Rosa Escribano, Ana Font, Marisol Martínez, Courteney Ann Hightower		
60	1:05.56	España	Málaga	16.09.2018
		María Área, Maria Rosa Busquets, Lluïsa Casanovas, Azucena López		
65	1:16.81	Club Atletismo Sada	Alcobendas	06.07.2024
		Marina Laura Fernández, Mª Luisa Armesto, Mª Esther Martínez, Mª Ángeles Ripoll		
70	1:18.00	España	Pescara (ITA)	25.09.2023
		María Área, Lluïsa Casanovas, Mª José Briz, Josefa Sánchez		

Mejores Marcas no válidas como Récord de España por contar con un atleta de nacionalidad no española

55	59.43	España	Málaga	16.09.2018
		Esperanza Naveira, Yolanda Meritxell, Lidia Prado, Jane Wickham (GBR)		

4x200 m st

35	1:46.14	España	Torun (POL) (i)	28.03.2015
		Sonia Bocanegra, Elisabet Ruz, Laura Rodas, Carolina García		
40	1:45.96	España	Braga (POR) (i)	27.02.2022
		Carolina García, Teresa Torres, Laura Rodas, María Torres		
45	1:47.95	España	Madrid (i)	24.03.2018
		Assum Puig, Mireia Gorju, Laura Moneo, Emilia Paunica		
50	1:52.39	España	Madrid (i)	24.03.2018
		Marcelina García, Silvia Cortés, Encarna Olavarría, Esther Colás		
55	1:56.35	España	Torun (POL) (i)	23.03.2024
		Silvia Cortés, Montserrat Fernández, Carmen Pérez, Esther Colás		
60	2:20.14	España	Madrid (i)	24.03.2018
		Rosa Busquets, Azucena López, Amelia García, Llüisa Casanovas		
65	2:32.04	España	Braga (POR) (i)	27.02.2022
		Pilar Adan, Rosa Busquets, Lluisa Casanovas, Josefa Sánchez		
70	2:53.35	España	Torun (POL) (i)	23.03.2024
		Pilar Adan, Mª José Briz, Lluisa Casanovas, Conuselo Alonso		

4x400 m

35	3:58.30	España	Aarhus (DEN)	06.08.2017
		Ángeles Rodríguez, Elisabeth Ruz, Esther Colás, Carolina García		
40	4:11.47	España	Málaga	16.09.2018
		Pilar Corzo, Elisabet Ruz, Encarnación Gutiérrez, Ángela López		
45	4:15.76	España	Málaga	16.09.2018
		Emilia Paunica, Isabel Mª Ruiz, Laura Moneo, Mireia Gorju		
50	4:19.51	España	Málaga	16.09.2018
		Arancha Barroeta, M, Carmen Pérez, Esther Colás, M, José Carabante		
55	4:30.96	España	Pescara (ITA)	01.10.2023
		Carmen Pérez, Antonia Álvarez, Juani Gibaja, Esther Colás		
60	5:59.40	Club Atletismo Sada	Alcobendas	07.07.2024
		Elva Fernández, Tirsa Chaves, Mª Esther Martínez, Laura Fernández		

RELEVOS MIXTOS

4x100 m Mixto

35	49.05	Playas de Castellón	Málaga	19.06.2021
		José Ramón Sánchez, Vicente Contelles, Laura Rodas, Amaia Marcilla		
40	47.96	Track Cross Road Team	Durango	31.10.2021
		Marta Prado, Jonatan Orozco, James Atteen, Esther Colas		
45	48.22	At. Málaga	Alcobendas	06.07.2024
		Carolina Pérez, Mario Soto, Alejandro López, Olga Moreno		
50	52.33	Barcelona At.	Castellar del Vallés	15.05.2022
		Mireia Gorju, Jordi Mirmi, Jordi Bedmar, Silvia Portillo		
55	55.35	CA Tarragona	Tarragona	11.05.2024
		Gemma Solé, Jospe Mª Mateo, Pilar Fernández, Josep Ramón Argilaga		
60	1:06.24	CEA Tenerife 1984	La Laguna	09.05.2021
		Dionisio Casañas, Rosalva Negrón, Juan Ramírez, Carmen Cairos		
65	1:10.54	CEA Tenerife 1984	La Laguna	02.10.2021
		Dionisio Casañas, Rosalva Negrón, Juan Antonio Méndez, Fidelina González		
70	1:22.12	Lynze Parla	Málaga	19.06.2021
		Consuelo Alonso, David Madrid, Ángel Cano, Isabel Collado		

4x200 m Mixto ST

35	1:44.12	EAMJ Playas de Jandía	San Sebastián (i)	03.03.2024
		Miguel Martínez, Estibaliz Aguilar, Diana Pérez, Adrián Suárez		
40	1:43.20	Track Cross Road Team	Ourense (i)	28.11.2021
		James Atteen, Esther Colás, Marta Prado, José Rifaterra		
45	1:45.94	Trops-Cueva de Nerja	Antequera (i)	05.03.2023
		Santiago Fernández, Alejandra Gálvez, Teresa Sánchez, Óscar Iranzo		
50	1:45.42	España	Torun (POL) (i)	01.04.2023
		Luis Miguel Arroyo, Alfonso Castiella, Mireia Gorju, Maite Marzo		
55	1:46.56	España	Torun (POL) (i)	23.03.2024
		José Luis Utasa, Miguel A. Jalón, Esther Colás, Carmen Pérez		
60	2:03.64	España	Torun (POL) (i)	23.03.2024
		Juan Manuel Expósito, Marisol Martíinez, Antonio Rodríguez, Rosa Busquets		

4x400 m Mixto

35	3:42.08	España	Pescara (ITA)	30.09.2023
		Udomsinachi Erete, Teresa Torres, Amanda Vázquez, Alejandro Liñán		
40	4:01.42	UA Almería	Jerez de la Frontera	25.06.2023
		Daniel Martín, Gisela Arrieta, Carmen Pérez, Javier García		
45	3:57.48	Trops-Cueva de Nerja	Estepona	04.06.2023
		Mª Teresa Sánchez, Alejandra Gálvez, Santiago Fernández, Óscar Iranzo		
50	4:03.68	Track Cross Road Team	Alcobendas	07.07.2024
		Pablo Herrero, Sofía Calzas, Esther Colas, Luis Miguel Arroyo		
55	4.18.27	Combinado	Alcobendas	07.07.2024
		Miguel Jalón, Antonia Álvarez, Carmen Franco, José Antonio Mayoral		
60	5:30.50	Lynze Parla	Jerez de la Frontera	25.06.2023
		Samuel Jaramillo, Consuelo Alonso, Antonio Rabadán, Luisa Rodríguez		
70	6:47.92	Lynze Parla	Málaga	19.06.2021
		Consuelo Alonso, David Madrid, Ángel Cano, Isabel Collado		

Mejores Marcas de los Campeonatos de España Master de Aire Libre

HOMBRES

60 m

35	10.75	Alberto Muñoz Alonso	29.08.88	Alcobendas	06.07.2024	0,6
40	11.11	Pedro Pablo Nolet Canto	01.06.70	Vitoria	13.07.2013	1,1
45	11.37	Sergio Marqueta Ibisate	10.11.74	Alcobendas	06.07.2024	0,9
50	11.55	Xavi Bosch Ortiz	25.07.72	Jerez de la Frontera	24.06.2023	0,3
	11.55	José David Monzón Pérez	17.02.73	Alcobendas	06.07.2024	0,8
55	11.68	Pablo Herrero Artero	25.06.69	Alcobendas	06.07.2024	1,2
60	12.39	Carlos Horacio Varela Escobar	13.05.73	Alcobendas	06.07.2024	-0,3
60	12.46	Armando Roca García	03.08.34	Barcelona	17.07.1999	1,3
65	12.65	Armando Roca García	03.08.34	Talavera de la Reina	17.06.2000	0,2
70	13.68	Armando Roca García	03.08.34	Torremolinos	06.08.2005	-1,1
75	14.59	José María Sanza Ágreda	01.04.35	Arona	03.07.2010	0,0
80	16.02	Armando Roca García	03.08.34	Elche	25.06.2016	-0,4
85	18.41	Manuel Muñiz Sánchez	01.09.11	San Juan Aznalfarache	06.06.1998	0,0
90	21.26	Valentín Huch Moré	25.11.19	Águilas	25.06:2011	-0,1

200 m

35	21.97	Alberto Muñoz Alonso	29.08.88	Alcobendas	07.07.2024	0,9
40	22.52	Miguel Gómez Rodríguez	02.01.82	Jerez de la Frontera	25.06.2023	0,0
45	22.83	Ricardo Menéndez González	26.08.78	Alcobendas	07.07.2024	1,2
50	23.50	Pablo Herrero Artero	25.06.69	Sagunto	30.06.2019	1,5
	23.50	Juan Luis López Anaya	14.05.70	Alcobendas	07.07.2024	0,0
55	23.77	Pablo Herrero Artero	25.06.69	Alcobendas	07.07.2024	-0,7
60	25.87	Carlos Horacio Varela Escobar	13.05.73	Alcobendas	07.07.2024	-0,8
65	26.58	Juan Carlos Rodríguez Díaz	08.10.54	Jerez de la Frontera	25.06.2023	0,0
70	28.66	José Luis Romero Mínguez	11.02.46	Elche	26.06.2016	-4,4
75	30.11	Xavier Antón Bofill	16.02.28	Tarragona	22.06:2003	-1,4
80	33.84	Manuel Muñiz Sánchez	01.09.11	Jerez de la Frontera	14.06.1992	0,7
85	39.61	Manuel Muñiz Sánchez	01.09.11	Barcelona	18.07.1999	-1,3
90	43.89	Marcos Bermejo García	21.03.29	Sagunto	30.06.2019	-0,6

400 m

35	49.06	José Ramón Latorre Ortega	25.01.75	Arona	03.07.2010
40	49.38	Isaac Piñero Guzmán	04.09.81	Jerez de la Frontera	24.06.2023
45	48.55	Ricardo Menéndez González	26.08.78	Alcobendas	06.07.2024
50	52.63	Juan Luis López Anaya	14.05.70	Alcobendas	06.07.2024
55	55.54	Juan José Älvarez Ruiz	19.02.67	Jerez de la Frontera	24.06.2023
60	58.21	Roberto García Escribano	10.06.64	Alcobendas	06.07.2024
65	1:00.73	José Luis Romero Mínguez	11.02.46	Vitoria	13.07.2013
70	1:03.90	José Luis Romero Mínguez	11.02.46	Elche	25.06.2016
75	1:10.76	José Luis Romero Mínguez	11.02.46	Málaga	19.06.2021
80	1:21.94	Ángel Cano Alcolea	06.01.38	Vitoria	30.06.2018
85	1:32.39	Marcos Bermejo García	21.03.29	Alcobendas	27.06.2015
90	1:51.44	Marcos Bermejo García	21.03.29	Sagunto	29.06.2019

800 m

35	1:54.31	Juan Antonio Gil Martínez	24.03.79	Huelva	21.06.2014
40	1:54.46	José Antonio Alcaraz Pérez	24.11.75	Elche	26.06.2016
45	1:59.92	Juan José Crespo Rincón	06.11.73	Sagunto	30.06.2019
50	2:04.82	Alberto Rodríguez Carpio	11.07.73	Alcobendas	07.07.2024
55	2:08.39	Alfonso Rey Bakaikoa	09.02.68	Alcobendas	07.07.2024
60	2:17.40	Daniel González Soto	16.02.54	Elche	26.06.2016
65	2:23.34	Cipriano Benito Ballesteros	02.02.57	Jerez de la Frontera	25.06.2023
70	2:37.31	Miguel Angel Díaz Méndez	02.09.41	Águilas	30.06.2012
75	2:41.73	José Vicente Rioseco López	30.04.41	Sagunto	30.06.2019
80	2:47.72	José Vicente Rioseco López	30.04.41	Málaga	20.06.2021
85	3:06.99	Manuel Alonso Domingo	21.03.36	Málaga	20.06.2021
90	5:13.97	Julián Bernal Medina	16.02.19	Vitoria	04.07.2009

1.500 m

35	3:57.61	Juan Ramón Pous Pérez	17.10.79	Alcobendas	27.06.2015	
40	3:56.56	Juan Antonio Cuadrillero Barranco	06.10.71	Águilas	01.07.2012	
45	4:04.73	Juan José Crespo Rincón	06.11.73	Sagunto	29.06.2019	
50	4:11.58	Víctor Ramón Peña Martínez	01.04.74	Alcobendas	06.07.2024	
55	4:24.54	Juan Vázquez Sánchez	21.10.61	Elche	24.06.2017	
60	4:31.78	Juan Vázquez Sánchez	21.10.61	Arona	18.06.2022	
65	4:55.48	César Pérez Rodríguez	08.05.57	Arona	18.06.2022	
70	5:22.02	Rafael Rico Jiménez	19.04.54	Alcobendas	06.07.2024	
75	5:42.37	Manuel Alonso Domingo	21.03.36	Águilas	26.06.2011	
80	5:30.89	José Vicente Rioseco López	30.04.41	Málaga	19.06.2021	
85	6:08.61	Manuel Alonso Domingo	21.03.36	Málaga	19.06.2021	
90	10:31.25	Julián Bernal Medina	16.02.19	Vitoria	05.07.2009	

Milla

35	4;28,52	Adrián González Ruiz	29.06.89	Alcobendas	20.10.2024	
40	4:21.15	Pedro Javier Vega Ballesteros	22.04.82	Alcalá de Henares	20.05.2023	
45	4:30.28	Juan José Crespo Rincón	06.11.73	Sabadell	22.05.2021	
50	4:35.95	Julio Bardavio Atienza	14.07.71	Alcalá de Henares	20.05.2023	
55	4:49.79	Juan Sempere Ruiz	09.04.67	Alcalá de Henares	20.05.2023	
60	5:10.36	Francisco García López	05.05.61	Sabadell	23.05.2021	
65	5:18.38	Francisco Aragón Muñoz	17.11.54	Sabadell	23.05.2021	
70	6:01.74	Pablo Fervenza Entenza	20.05.52	Estepona	15.10.2022	
75	6:01.15	José Vicente Rioseco López	30.04.41	Madrid	18.05.2019	
85	6:40.25	Manuel Alonso Domingo	21.03.36	Sabadell	22.05.2021	

5.000 m

35	14:41.84	Isaac Rico de la Fuente	24.01.80	Elche	23.06.2017	
40	14:43.5-	José Ramon Torres Peanilla	11.05.64	Sevilla	10.07.2004	
45	15:10.99	Juan Antonio Cuadrillero Barranco	06.10.71	Elche	23.06.2017	
50	15:45.48	Javier de la Fuente González	10.05.66	Elche	24.06.2016	
55	16:16.88	Juan Vázquez Sánchez	21.10.61	Elche	23.06.2017	
60	17:30.07	Lorenzo Gutierrez González	03.05.42	Ourense	13.07.2002	
65	17:57.23	Manuel Rosales Touza	08.04.35	Ourense	13.07.2002	
70	19:23.63	Manuel Rosales Touza	08.04.35	Torremolinos	06.08.2005	
75	19:51.90	José Vicente Rioseco López	30.04.41	Elche	24.06.2016	
80	23:35.58	Manuel Rosales Touza	04.08.35	Elche	24.06.2016	
85	33:16.20	Julian Bernal Medina	16.02.19	Gandía	27.06.2008	

10.000 m

35	29:24.05	Carles Castillejo Salvador	18.08.78	Gavá	13.05.2018	
40	30:42.57	Pedro Javier Vega Ballesteros	22.04.82	Estepona	15.10.2022	
45	31:19.99	Javier Díaz Carretero	17.04.76	Sabadell	23.05.2021	
50	32.46.52	Sancho Ayala Abad	05.10.67	Sabadell	23.05.2021	
55	33:14.48	Sergio Fernández Infestas	30.07.55	Durango	11.04.2015	
60	35:56.44	Juan Vázquez Sánchez	21.10.61	Estepona	16.10.2022	
65	37:05.72	Emilio de la Cámara Perone	12.07.44	Zuera	03.10.2010	
70	39:17.24	Manuel Rosales Touza	04.08.35	Torremolinos	07.08.2005	
75	43:44.94	Antonio Mohedano Rodríguez	18.08.45	Sabadell	22.05.2021	
80	49:29.53	Manuel Rosales Touza	04.08.35	Logroño	14.05.2017	
90	66:58.20	Julian Bernal Medina	16.02.19	Águilas	02.07.2006	

110 m v. (0,991 m)

35	14.69	Xavier Pascual Rey	12.02.73	Vitoria	04.07.2009	1,4
40	15.06	Javier Rodríguez Fernández	01.12.77	Vitoria	30.06.2018	1,3
45	14.91	Javier Rodríguez Fernández	01.12.77	Alcobendas	05.07.2024	-0,7

100 m v. (0,914 m)

50	14.64	Juan José Royo Espallargas	27.10.73	Alcobendas	05.07.2024	-1,5
55	16.12	Antonio Piña Florit	19.05.51	Águilas	30.06.2006	-1,9

100 m v. (0,84 m)

60	16.58	Miguel Bandera Hurtado	20.02.62	Arona	17.06.2022	-0,5
65	16.91	José Miguel López Cordal	19.03.58	Alcobendas	05.07.2024	0,2

80 m v. (0,762 m)

70	15.08	Fernando Melguizo Jiménez	21.05.54	Alcobendas	05.07.2024	-1,2
75	16.71	Ángel Joaniquet Ibarz	28.05.33	Vitoria	04.07.2009	1,8
80	19.98	Ángel Joaniquet Ibarz	28.05.33	Vitoria	13.07.2013	1,3
400 m v. (0,914 m)						
35	54.49	Juan Carlos Moreno Molero	20.12.88	Alcobendas	05.07.2024	
40	54.97	Juan Herrero Valentín	01.01.76	Elche	24.06.2016	
45	54.89	Jaime Juan Chamorro	28.08.77	Jerez de la Frontera	23.06.2023	
400 m v. (0,84 m)						
50	59.59	José Antonio Ureña Vaño	20.01.67	Elche	23.06.2017	
55	1:04.06	Donato Ramírez García	09.05.69	Alcobendas	05.07.2024	
300 m v. (0,762 m)						
60	46.05	José Luis Romero Mínguez	11.02.46	Águilas	23.06.2007	
65	49.31	José Luis Romero Mínguez	11.02.46	Alcobendas	26.06.2015	
300 m v. (0,686 m)						
70	50.12	José Luis Romero Mínguez	11.02.46	Elche	24.06.2016	
75	55.92	José Luis Romero Mínguez	11.02.46	Alcobendas	05.07.2024	
80	1:24.92	Josep Cladellas Rovira	02.08.23	Torremolinos	06.08.2005	
200 m v, (0,686 m)						
80	38.88	Manuel García Carbajo	26.02.43	Alcobendas	05.07.2024	1,9
3.000 m obstáculos						
35	9:07.06	Carlos Gallego Rodríguez	26.04.88	Jerez de la Frontera	23.06.2023	
40	9:15.91	Diwgo de la Fuente Ibáñez	16.11.82	Jerez de la Frontera	23.06.2023	
45	9.36.56	Jesús Borrego Llamas	16.07.61	Águilas	22.06.2007	
50	10:11.71	Juan Vázquez Sánchez	21.10.61	Águilas	01.07.2012	
55	10:37.57	César Pérez Rodríguez	08.05.57	Vitoria	14.07.2013	
2.000 m obstáculos						
60	6:54.20	César Pérez Rodríguez	09.05.67	Elche	25.06.2017	
65	7:10.25	Francisco Aragón Muñoz	17.11.54	Málaga	18.06.2021	
70	9:05.05	José María Garín Iraola	02.10.24	Huesca	25.06.1995	
75	8:29.26	José Vicente Rioseco López	30.04.41	Sagunto	28.06.2019	
Altura						
35	1,88	Lysvanys Arlyus Pérez Rodríguez	24.01.82	Málaga	20.06.2021	
40	1,88	Marc Pagés Corella	05.03.74	Alcobendas	27.06.2015	
45	1,85	Gabriel Brizuela Costa	24.09.65	Águilas	25.06:2011	
50	1,76	Gabriel Brizuela Costa	24.09.65	Elche	24.06.2017	
55	1,70	José Bayona Miralves	28.02.63	Sagunto	28.06.2019	
60	1,58	Francisco de los Reyes Sola	04.04.59	Málaga	18.06.2021	
65	1,48	Salvador Maranges Costa	01.12.56	Jerez de la Frontera	23.06.2023	
70	1,41	Daniel Fernando Fernández González	22.04.39	Vitoria	05.07.2009	
	1,41	Manuel García Carbajo	26.02.43	Elche	25.06.2016	
75	1,35	Manuel García Carbajo	26.02.43	Vitoria	30.06.2018	
80	1,27	Manuel García Carbajo	26.02.43	Jerez de la Frontera	23.06.2023	
85	0,95	Jaime Asensio Ballesteros	30.05.22	Arona	04.07.2010	
	0,95	Francisco Javier Ibarrondo Sagardui	05.12.31	Sagunto	29.06.2019	
90	0,95	Jaime Asensio Ballesteros	30.05.22	Águilas	01.07.2012	
Pértiga						
35	4,92	Gaspar Mateu Carceller	04.08.77	Elche	24.06.2017	
40	4,60	Francisco Javier Hernández Rivero	15.12.64	Águilas	02.07.2006	
45	4,30	Grigory Yegorov Pochetov	12.01.67	Elche	25.06.2016	
	4,30	Óscar Acebes Montejo	12.12.77	Jerez de la Frontera	24.06.2023	
50	3,90	Carlos Teruel Ortiz	19.03.69	Sagunto	29.06.2019	
55	4,06	Carlos Teruel Ortiz	19.03.69	Alcobendas	05.07.2024	
60	3,25	Domingo Fernández Rodríguez	23.06.64	Alcobendas	05.07.2024	
65	3,70	Salvador Maranges Costa	01.12.56	Alcobendas	05.07.2024	
70	2,80	Bernardino Lombao Sotueca	06.08.38	Vitoria	05.07.2009	
75	2,00	Francisco Griñant Almagro	04.08.47	Jerez de la Frontera	23.06.2023	

Longitud

35	7,24	Fernando Campo Barriosuso	25.01.79	Vitoria	30.06.2018	0,0
40	7,21	Jordi Vila Viñas	22.03.55	Huesca	25.06.1995	0,6
45	6,47	Fernando Campo Barriosuso	25.01.79	Alcobendas	06.07.2024	0,1
50	6,21	José Antonio Giralde González	27.11.72	Alcobendas	05.07.2024	-2,2
55	5,86	Jorge Paez Vera	08.06.48	Torremolinos	06.08.2005	0,8
60	5,81	Jorge Paez Vera	08.06.48	Gandía	28.06.2008	-2,5
65	5,21	Ángel Joaniquet Ibarz	28.05.33	San Juan Aznalfarache	06.06.1998	¿?
70	4,49	Jorge Paez Vera	08.06.48	San Fernando	10.10.2020	0.7
75	3,92	Ángel Joaniquet Ibarz	28.05.33	Gandía	28.06.2008	-0,5
80	3,42	Ángel Joaniquet Ibarz	28.05.33	Vitoria	13.07.2013	0,3
85	2,82	Valentín Huch Moré	25.11.19	Igualada	12.06.2005	1,3
90	2,2	Jaime Asensio Ballesteros	30.05.22	Águilas	30.06.2012	0,0
95	1,11	Valentín Huch Moré	25.11.19	Alcobendas	26.06.2015	0,0

Triple

35	14,51	Roberto Garcinuño Martin	26.08.72	Vitoria	05.07.2009	1,5
40	13,98	Jesús Álvarez García	18.12.48	Gijón	10.06.1990	¿?
45	13,84	Jordi Vila Viñas	22.03.55	Ourense	13.07.2002	¿?
50	12,63	Mario Quintero Estrada	29.09.70	Málaga	19.06.2021	1,4
55	12,43	Jordi Bedmar Pascual	07.11.68	Alcobendas	06.07.2024	0,3
60	10,87	Juan Manuel Pérez Gómez	08.07.36	Valladolid	22.06.1997	¿?
	10,85	José Bayona Miralves	28.02.63	Alcobendas	06.07.2024	1,7
65	10,39	Juan Manuel Pérez Gómez	08.07.36	Tarragona	22.06:2003	1,6
70	9,50	Juan Manuel Pérez Gómez	08.07.36	Gandía	29.06.2008	1,4
75	8,00	Ángel Joaniquet Ibarz	28.05.33	Gandía	29.06.2008	2,0
80	8,45	Manuel García Carbajo	26.02.43	Jerez de la Frontera	24.06.2023	0,7
85	4,60	Marcos Bermejo García	21.03.29	Alcobendas	27.06.2015	0,1
90	4,69	Valentín Huch Moré	25.11.19	Águilas	26.06.2011	0,9
95	3,27	Valentín Huch Moré	25.11.19	Alcobendas	27.06.2015	0,3

Peso

35	15,41	Eloi Rovira Campos	06.04.82	Sabadell	23.05.2021	7,26 kg
40	15,66	Carles Gerones Sierra	07.06.75	Alcobendas	27.06.2015	
45	13,81	Francisco Javier Guzmán Ares	03.04.75	San Fernando	11.10.2020	
50	15,00	Alfonso Román Gota	14.07.72	Alcobendas	06.07.2024	6 kg
55	14,30	Ricardo Castillo Laca	20.10.57	Vitoria	13.07.2013	
60	12,90	Bonifacio Allende Allende	26.04.41	Ourense	13.07.2002	5 kg
65	12,17	Ricardo Castillo Laca	20.10.57	Jerez de la Frontera	23.06.2023	
70	13,30	José Antonio Campos Bolívar	26.03.39	Arona	03.07.2010	4 kg
75	11,42	José Antonio Campos Bolívar	26.03.39	Huelva	21.06.2014	
80	10,05	Marcelino Vaquero González del Río	13.02.32	Águilas	30.06.2012	3 kg
85	9,10	José Antonio Campos Bolívar	26.03.39	Alcobendas	05.07.2024	
90	6,50	José Maria Ribera Banzo	16.09.29	Sabadell	22.05.2021	
95	4,37	Valentín Huch Moré	25.11.19	Elche	25.06.2016	

Disco

35	53,68	Pedro José Cuesta Fernández	22.08.83	Sagunto	29.06.2019	2 kg
40	54,43	Roberto Moya Sandobal	11.02.65	Águilas	23.06.2007	
45	47,08	Domingo Sánchez Salicio	14.09.58	Águilas	01.07.2006	
50	50,91	Ricardo Castillo Laca	20.10.57	Vitoria	04.07.2009	1,5 kg
55	50,79	Sinesio Garrachon Burgo	14.11.50	Águilas	30.06.2006	
60	51,33	Julio Calvo Redondo	04.03.44	Gandía	28.06.2008	1 kg
65	50,51	Julio Calvo Redondo	04.03.44	Vitoria	05.07.2009	
70	48,07	Julio Calvo Redondo	04.03.44	Vitoria	30.06.2018	
75	44,48	Julio Calvo Redondo	04.03.44	Madrid	19.05.2019	
80	29,38	José Luis Celaya San Salvador	26.08.10	Vigo	16.06.1991	
85	20,78	Antonio Marqués Blanco	08.03.29	Huelva	22.06.2014	
90	14,76	José María Ribera Banzo	16.09.29	Sabadell	22.05.2021	
95	11,31	Valentín Huch Moré	25.11.19	Alcobendas	27.06.2015	

Martillo

35	64,57	Cristobal Almudí Cid	02.03.79	Alcobendas	26.06.2015	7,26 kg
40	60,75	Ignacio Fernández Álvarez	07.01.70	Arona	17.06.2022	
45	53,91	Carlos Lafuente Suárez	18.11.71	Vitoria	29.06.2018	
50	55,24	Carlos Alberto Almudí Cid	20.01.74	Alcobendas	05.07.2024	6 kg

55	51,04	Llorenç Cassi Morato	14.05.40	Huesca	24.06.1995	
60	49,91	Ramón Estapiña Fernandez	26.10.47	Gandía	29.06.2008	5 kg
65	44,32	Llorenç Cassi Morato	14.05.40	Águilas	02.07.2006	
70	45,22	Ramón Estapiña Fernandez	26.10.47	Vitoria	29.06.2018	4 kg
75	40,77	José María Sanza Ágreda	01.04.35	Águilas	24.06.2011	
80	45,34	José María Sanza Ágreda	01.04.35	Alcobendas	26.06.2015	3 kg
85	38,26	José María Sanza Ágreda	01.04.35	Sabadell	22.05.2021	
90	20,93	Valentín Huch Moré	25.11.19	Águilas	24.06.2011	
95	15,12	Valentín Huch Moré	25.11.19	Alcobendas	26.06.2015	

Martillo Pesado

35	19,33	Cristobal Almudí Cid	02.03.79	Alcobendas	26.06.2015	5,88 kg
40	18,26	Ignacio Fernández Álvarez	07.01.79	Arona	19.06.2022	
45	15,99	Cristobal Almudí Cid	02.03.79	Alcobendas	07.07.2024	
50	17,52	Viente Damián González Hernández	22.09.70	Jerez de la Frontera	25.06.2023	11,34 kg
55	17,26	Ramón Estapiña Fernandez	26.10.47	Águilas	22.06.2007	
60	19,24	Ramón Estapiña Fernandez	26.10.47	Gandía	27.06.2008	9,08 kg
65	16,50	Llorenç Cassi Morato	11.05.40	Gandía	27.06.2008	
70	17,77	Francisco José Feria Rodríguez	22.10.51	Alcobendas	07.07.2024	7,26 kg
75	16,25	José María Sanza Agreda	01.04.35	Arona	02.07.2010	
80	17,95	José María Sanza Agreda	01.04.35	Alcobendas	28.06.2015	5,45 kg
85	14,48	José María Sanza Agreda	01.04.35	Sabadell	22.05.2021	
90	6,62	Valentín Huch Moré	25.11.19	Vitoria	14.07.2013	

Jabalina

35	66,60	Jordi Sánchez Fernández	09.08.85	Málaga	20.06.2021	800 g
40	61,35	Raimundo Fernández Fernández	05.06.70	Águilas	26.06.2011	
45	63,54	Luis Nogueira Fernández	15.01.56	Ourense	13.07.2002	
50	64,57	Luis Nogueira Fernández	15.01.56	Gandía	27.06.2008	700 g
55	64,68	Luis Nogueira Fernández	15.01.56	Águilas	26.06.2011	
60	58,12	Luis Nogueira Fernández	15.01.56	Elche	26.06.2016	600 g
65	41,82	Juan José Mendizábal Gallastegui	31.01.41	Águilas	30.06.2006	
70	37,44	Juan José Mendizábal Gallastegui	31.01.41	Águilas	01.07.2012	500 g
75	27,34	Francisco Reyes Millán	10.06.49	Alcobendas	05.07.2024	
80	27,95	José Vives Sureda	15.06.24	Torremolinos	05.08.2005	400 g
85	17,55	Josep Cladellas Rovira	02.08.23	Vitoria	03.07.2009	
90	11,63	Valentín Huch Moré	25.11.19	Vitoria	14.07.2013	
95	9,92	Valentín Huch Moré	25.11.19	Alcobendas	28.06.2015	

Decatlón

35	6.582	José Antonio Ureña Vaño	20.01.67	Murcia	04.06.2006
		12.13(0,5)-6,57(1,0)-12,17-1,73-53.94-16.64(-1,4)-35,27-4,10-48,35-4:29.68			
40	6.697	José Antonio Ureña Vaño	20.01.67	Alhama de Murcia	31.05.2009
		12.55(-0,5)-6,07(0,7)-11,80-1,62-54.97-16.39(0,8)-33,69-4,00-46,50-4:40.22			
45	7.368	José Antonio Ureña Vaño	20.01.67	Águilas	30.06.2012
		12.21(0,9)-6,41(0,9)-11,74-1,66-54.75-16.50(0,0)-32,18-3,70-43,43-4:42.33			
50	6.541	Javier Segovia Fernández	18.10.72	Alcalá de Henares	20.05.2023
		12.23(0,1)-5,81(1,1)-9,42-1,59-57.37-15.25(-0,3)-30,36-2,60-36,85-5:31.03			
55	5.923	Josep María Mateo Sanz	17.11.64	Sabadell	23.05.2021
		13.07(-2,3)-5,20(3,0)8,11-1,53-1:01.80-19.49(-1,0)-24,16-3,20-24,57-5:38.86			
55	5.987	Jean-Paul Saussus (BEL)	24.06.63	Alcalá de Henares	20.05.2023
		13.21(-1,1)-5,21(2,4)-10,29-1,44-1:06.36-18.10(-0,3)-3,20-33,87-6:39.76			
60	5.776	Eduardo Medina Regán	09.08.63	Alcobendas	20.10.2024
		13.19(0,6)-4,69(0,0)-8,72-1,38-1:02.52-17.71(0,0)-22,67-2,30-22,66-5:36.99			
65	6.647	Manolo Unión Guisado	04.12.43	Alhama de Murcia	31.05.2009
		13.98(-1,1)-4,60(0,8)-9,50-1,29-1:05.99-17.86(0,6)-34,52-2,90-25,07-5:45.99			
70	5.366	Juan Colmenarejo Jusdado	07.10.45	Collado Villalba	15.05.2016
		14.57(2,5)-4,13(3,6)-9,90-1,19-1:16.33-16.94(-0,4)-29,76-2,00-30,87-8:17.73			
75	4.691	Manuel García Carbajo	26.02.43	Madrid	18.05.2019
		16.74(-0,5)-3,52(-1,5)-6,90-1,20-1:10.94-20.09(1,2)-19,19-1,50-14,27-7:01.81			

Pentatlón Lanzamientos

35	3.388	Miguel Álvarez Cuervo	28.03.75	Monzón	13.04.2013
		42,47-13,54-42,44-57,26-13,03			
40	3.433	Miguel Álvarez Cuervo	28.03.75	Logroño	14.05.2017

		39,41-12,73-40,27-53,13-13,77			
45	3.512	Jaime Peñas Bermejo	30.01.72	Logroño	14.05.2017
		35,56-13,58-42,04-48,10-11,51			
50	3.538	Ricardo Castillo Laca	20.10.57	Zuera	03.10.2010
		41,99-13,35-46,59-34,54-16,22			
55	3.823	Ricardo Castillo Laca	20.10.57	Monzón	14.04.2013
		41,22-12,50-45,34-39,72-15,51			
60	3.466	Xulio Ventín Rivas	25.11.61	Alcalá de Henares	20.05.2023
		43,65-12,04-40,72-35,62-15,16			
65	3.537	Ricardo Castillo Laca	20.10.57	Alcalá de Henares	20.05.2023
		35,98-11,44-43,40-28,27-15,17			
70	3.613	Llorenç Cassi Morato	14.05.10	Zuera	03.10.2010
		45,37-10,33-40,40-23,46-16,94			
75	3.739	José María Sanza Agreda	01.04.35	Zuera	03.10.2010
		39,15-9,78-34,96-24,68-16,05			
80	3.310	José María Sanza Agreda	01.04.35	Collado Villalba	14.05.2016
		44,83-9,38-24,59-13,26-16,72			
85	3.361	José María Sanza Agreda	01.04.35	Sabadell	22.05.2021
		38,26-8,20-20,19-14,01-14,48			
90	2.375	Valentín Huch Moré	25.11.19	Ascó	02.10.2011
		21,60-5,95-15,00-12,10-6,42			

5.000 m Marcha

35	21:07.72	David Abellán Barnes	29.05.77	Elche	25.06.2016
40	21:20.53	Juan Manuel Morales del Castillo	28.12.79	Arona	18.06.2022
45	21:48.77	Miguel Ángel Prieto Adanero	20.09.64	Arona	04.07.2010
50	22:28.01	Luis Mario Muñoz García	19.05.71	Málaga	19.06.2021
55	23:31.69	Enrique Fernández Álvarez	20.02.66	Málaga	19.06.2021
60	25:05.82	Ignasi Melo Valls	28.12.52	Vitoria	14.07.2013
65	27:29.41	Pedro José Aranda Fernández	11.06.57	Arona	18.06.2022
70	32.15.07	Rafael Area Diego	27.11.49	Málaga	19.06.2021
75	31:30.0-	Joan Viloca Grau	01.06.19	Valladolid	21.06.1997
80	40:00.41	Francisco Javier González Martín	30.01.37	Málaga	19.06.2021
85	41:42.97	Francisco Javier González Martín	30.01.37	Alcobendas	06.07.2024

10.000 m Marcha

35	45:32-	Juan Antonio Porras Hidalgo	19.02.72	Gandía	28.06.2008
40	45:37.9-	Alejandro Baeza Serrano	16.02.57	San Juan Aznalfarache	06.06.1998
45	42:53.67	Miguel Ángel Prieto Adanero	20.09.64	Ascó	02.10.2011
50	49:44.59	Ignasi Melo Valls	28.12.52	Sevilla	10.07.2004
55	51:09-	Ignasi Melo Valls	28.12.52	Gandía	28.06.2008
60	57:05.-	Francisco González Martín	29.01.37	Valladolid	21.06.1997
65	58:05.5-	Manel Canals Enrich	13.01.23	Calahorra	10.06.1989
70	63:18.36	Carlos Olivares Cambra	03.05.33	Sevilla	10.07.2004
75	69:05.59	Carlos Olivares Cambra	03.05.33	Vitoria	05.07.2009
80	82:37.72	Manuel Muñiz Sánchez	01.09.11	Lloret de Mar	26.06.1994

4x100 m

35	44.46	Playas de Castellón	Alcobendas	27.06.2015
		José Luis Crespo, Alfonso Borreguero, Vicente Contelles, Miguel Cosín		
40	45.68	Track Cross Road team	Sagunto	29.06.2019
		Ángel Gómez, James Atteen, Carlos Martínez, Jonathan Orozco		
45	47.07	A. D. Marathon	Elche	24.06.2017
		Luis Miguel Arroyo, Carlos Velasco, Fco. Javier Serrano, José Luis Galindo		
50	46.17	CAIM-TED	Alcobendas	06.07.2024
		Juan Anelo, Gregorio Martínez, Juan Luis López, Xavi Bosch		
55	51.47	CAIM-TED	Jerez de la Frontera	24.06.2023
		Sergio Varela, Miguel Arpa, Juan Manuel Picón, Alejandro Catalá		
60	54.19	JA Sabadell	Alcobendas	06.07.2024
		Ricard Rof, Josep Madi, Jordi Andrés, Salvador Maranges		
65	59.99	CD Unión Atletas Almería	Alcobendas	06.07.2024
		José Povedano, José Arriola, Antonio Padilla, Agustín Martín		

4x400 m

35	3:33.18	Fent Cami Mislata	Águilas	01.07.2012
		José Manuel Poveda, Daniel Castera, José Pascual Martínez, Sergio Escuder		
40	3:35.65	Playas de Castellón	Alcobendas	28.06.2015
		José Layunta, Sergio Escuder, José Manuel Poveda, José Pascual Martínez		
45	3:39.77	CC Tenerife Santa Cruz	Vitoria	01.07.2018
		Jose Valladares, Fco. Pérez, Alejandro Torres, Andrés de la Rosa		
50	3:52.63	CAIM-TED	Jerez de la Frontera	25.06.2023
		Miguel Arpa, Xavi Bosch, Gregorio Martínez, Juan Hernández		
55	4:09.81	EA Majadahonda	Málaga	20.06.2021
		José Martínez, Francisco García, José María Zorita, José Julio Fernández		
60	4:29.24	A. A. Moratalaz	Elche	26.06.2016
		Mariano Sánchez, Juan Carlos Rodríguez, José Soler, Joaquín Mesas		
65	4:37.57	A. A. Moratalaz	Málaga	20.06.2021
		Mariano Sánchez, Juan Carlos Rodríguez, José Soler, Manuel Reyes		

MUJERES

100 m

35	12.48	Cristina Ferrandiz Bernal	23.04.89	Alcobendas	06.07.2024	1,6
40	12.65	Loles Vives Jorba	13.09.57	Salamanca	23.06.2001	1,9
45	12.86	Laura Rodas Rincón	31.05.79	Alcobendas	06.07.2024	0,8
50	13.07	Silvia Isabel Vallejo Jiménez	08.02.71	Alcobendas	06.07.2024	0,2
55	13.25	Esther Colás Román	07.05.67	Arona	18.06.2022	-0,2
60	14.35	Silvia Cortés Torres	24.12.62	Jerez de la Frontera	24.06.2023	0,7
65	14.45	Valvanera Guridi Ezquerro	12.03.59	Alcobendas	06.07.2024	0,9
70	17.56	María Area Diego	25.06.47	San Fernando	11.10.2020	0.0
75	17.90	María Area Diego	25.06.47	Jerez de la Frontera	24.06.2023	-3,6
80	21.51	Inés Pérez Artacho	14.01.41	Arona	18.06.2022	-1,4
85	28.23	Mª Luisa González Ortiz	05.07.33	Sagunto	29.06.2019	-2,5

200 m

35	24.70	Carolina García Garzón	17.01.79	Elche	25.06.2017	-2,1
40	25.72	Carolina García Garzón	17.01.79	Málaga	20.06.2021	0,5
45	26.55	Olga Moreno Castro	31.07.74	Málaga	20.06.2021	2,0
50	27.03	Esther Colás Román	07.05.67	Elche	25.06.2017	0,3
55	26.98	Esther Colás Román	07.05.67	Arona	19.06.2022	0,1
60	29.30	Silvia Cortés Torres	24.12.62	Jerez de la Frontera	25.06.2023	0,4
65	30.02	Valvanera Guridi Ezquerro	12.03.59	Alcobendas	07.07.2024	0,7
70	36.16	Mª Josefa Sánchez Quintana	01.05.50	Jerez de la Frontera	25.06.2023	0,0
75	38.05	María Area Diego	25.06.47	Jerez de la Frontera	25.06.2023	0,0
80	46.73	Inés Pérez Artacho	14.01.41	Jerez de la Frontera	25.06.2023	0,0

400 m

35	57.15	Carolina García Garzón	17.01.79	Elche	25.06.2016
40	58.37	Yolanda Badía Gimeno	04.09.71	Águilas	30.06.2012
45	59.74	Olga Moreno Castro	31.07.74	Alcobendas	06.07.2024
50	1:01.16	Mª José Carabante Morata	05.06.68	Arona	18.06.2022
55	1:01.12	Esther Colás Román	07.05.67	Arona	18.06.2022
60	1:11.47	Inmaculada Ruiz Terán	14.12.60	Alcobendas	06.07.2024
65	1:19.12	Esther Estefanía Vázquez	13.04.56	Arona	18.06.2022
70	1:24.16	Mª Josefa Sánchez Quintana	01.05.50	Jerez de la Frontera	24.06.2023
75	1:32.50	Inés Pérez Artacho	14.01.41	Elche	25.06.2016
80	2:08.17	Rosa Mª Tena Reales	20.03.34	Alcobendas	27.06.2015

800 m

35	2:12.22	Ana Royo Bartos	06.05.71	Arona	03.07.2010
40	2.15.49	Alejandra Gálvez Miras	19.08.77	Málaga	20.06.2021
45	2:18.47	Mª Dolores Jiménez Guardeño	28.03.69	Huelva	21.06.2014
50	2.23.38	Marta Camps Gali	28.01.70	Málaga	20.06.2021
55	2:28.79	Mª José Carabante Morata	05.06.68	Jerez de la Frontera	25.06.2023
60	2:39.20	Inmaculada Ruiz Terán	14.12.60	Málaga	20.06.2021
65	2:52.98	Mª del Carmen Cacho Bustamante	06.11.58	Alcobendas	07.07.2024

70	3:22.35	María Josefa Sánchez Quintana	01.05.50	Málaga	20.06.2021	
75	3:48.24	Mª Consuelo Alonso Alonso	09.11.48	Alcobendas	07.07.2024	
80	4:16.73	Mª José Gil Gil	21.12.40	Málaga	20.06.2021	
1.500 m						
35	4:35.55	Pilar Alonso Castro	12.04.72	Arona	04.07.2010	
40	4:44.35	Mª Dolores Jiménez Guardeño	28.03.69	Águilas	26.06.2011	
45	4:45.86	Mª Dolores Jiménez Guardeño	28.03.69	Huelva	22.06.2014	
50	4:55.61	Aurora Pérez Gutiérrez	10.11.57	Vitoria	05.07.2009	
55	5:08.30	Antonia Álvarez Ruiz	27.10.66	Arona	18.06.2022	
60	5:23.68	Mª Esther Pedrosa Carrete	19.05.61	Arona	18.06.2022	
65	5:51.92	Mª del Carmen Cacho Bustamante	06.11.58	Alcobendas	06.07.2024	
70	6:45.24	Milagros Álvarez Pariente	23.08.49	Málaga	19.06.2021	
75	7:24.60	Mª Consuelo Alonso Alonso	09.11.48	Alcobendas	06.07.2024	
80	8.16.71	María José Gil Gil	21.12.40	Málaga	19.06.2021	
Milla						
35	5:16.78	Izaskun Beunza Azaceta	22.11.85	Sabadell	23.05.2021	
40	5:05.3	Mª Isabel Martínez Serrano	07.04.81	Alcobendas	19.10.2024	
45	5:22.5	Elisa Hernández Asensio	23.05.77	Alcobendas	19.10.2024	
50	5:17.11	Marta Camps Gali	28.01.70	Sabadell	23.05.2021	
55	5:47.65	Mª Esther Pedrosa Carrete	19.05.61	Madrid	18.05.2019	
60	5:42.18	Mª Esther Pedrosa Carrete	19.05.61	Sabadell	23.05.2021	
65	6:29.35	Teresa Vegas Villarrubia	29.08.55	Sabadell	23.05.2021	
70	7:58.27	Consuelo Alonso Alonso	09.11.48	Madrid	18.05.2019	
75	8:29.1	Consuelo Alonso Alonso	09.11.48	Alcobendas	19.10.2024	
5.000 m						
35	17:21.04	Cristina Petite león	10.05.72	Vitoria	03.07.2009	
40	16:36.74	Elena Mª Espeso Gayte	10.10.72	Vitoria	13.07.2013	
45	18:04.31	Carmen Cacho Bustamante	06.11.58	Gandía	27.06.2008	
50	18:26.43	Carmen Cacho Bustamante	06.11.58	Vitoria	03.07.2009	
55	18:49.88	Mª Nieves Morcuende Domínguez	17.06.57	Águilas	30.06.2012	
60	20:19.75	Mª Marcelina Hernaiz del Campo	10.11.56	Vitoria	01.07.2018	
65	21:19.41	Emilia Vaquero Sánchez	11.01.49	Huelva	21.06.2014	
70	24.46.98	Milagros Álvarez Pariente	23.08.49	Málaga	20.06.2021	
75	28:03.07	Rosa Mª Tena Reales	20.03.34	Águilas	24.06.2011	
10.000 m						
35	36:24.56	Ana Llorens Pérez	07.02.82	Sabadell	22.05.2021	
40	35:46.60	Estela Navascues Parra	03.02.81	Sabadell	22.05.2021	
45	37:17.01	Mª Jesús Pallicer Rotger	01.01.78	Alcobendas	20.10.2024	
50	37:35.50	Carmen Cacho Bustamante	06.11.58	Huesca	03.10.2009	
55	39:54.67	Marisol Ramos León	28.05.59	Gavá	12.05.2018	
60	41:19.71	Mª Marcelina Hernaiz del Campo	10.11.56	Gavá	12.05.2018	
65	44:43.55	Emilia Vaquero Sánchez	11.01.49	Monzón	13.04.2014	
70	51:54.88	Emilia Vaquero Sánchez	11.01.49	Estepona	16.10.2022	
75	56:00.21	Consuelo Alonso Alonso	09.11.48	Alcobendas	20.10.2024	
100 m v. (0,84 m)						
35	15.00	Ángeles Guerra Hurtado	19.03.69	Águilas	30.06.2006	-1,6
80m v. (0,762 m)						
40	12.17	Ángela López Martí	14.10.75	Elche	25.06.2016	-0,6
45	12.09	Ángela López Martí	14.10.75	Jerez de la Frontera	23.05.2023	0,2
50	13.05	Ángeles Guerra Hurtado	19.03.69	Arona	17.06.2022	0,4
	13.05	Susana Rodríguez Ruiz	27.10.71	Alcobendas	05.07.2024	1,0
55	13.80	Ángeles Guerra Hurtado	19.03.69	Alcobendas	05.07.2024	-1,2
80m v. (0,686 m)						
60	13.79	María Jesús Sangüos Espiña	08.01.55	Alcobendas	27.06.2015	-3,7
65	14.34	Mª Rosa Escribano Checa	29.12.58	Alcobendas	05.07.2024	
70	19.36	Mercedes Delgado González	28.06.54	Alcobendas	05.07.2024	-1,4
400 m v. (0,762 m)						
35	1:02.54	Carolina García Garzón	17.01.79	Elche	23.06.2017	

40	1:04.05	Ángela López Martí	14.10.75	Elche	24.06.2016	
45	1:05.28	Ángela López Martí	14.10.75	Jerez de la Frontera	23.06.2023	
300 m v. (0,762 m)						
50	49.96	María Jesús Sangüos Espiña	08.01.55	Gandía	28.06.2008	
55	53.62	María Jesús Sangüos Espiña	08.01.55	Huelva	22.06.2014	
300 m v. (0,686 m)						
60	54.33	María Jesús Sangüos Espiña	08.01.55	Alcobendas	26.06.2015	
2.000 m obstáculos						
35	6:55.80	Vanesa Pacha Urteaga	09.02.82	Vitoria	29.06.2018	
40	7:02.26	Vanesa Pacha Urteaga	09.02.82	Jerez de la Frontera	23.06.2023	
45	7:22.42	Mª Dolores Jiménez Guardeño	28.03.69	Huelva	22.06.2014	
50	7:34.39	Nuria Etexegarai Carbajo	28.05.73	Alcobendas	05.07.2024	
55	8.55.93	Manuela González Reyes	10.10.64	Málaga	18.06.2021	
Altura						
35	1,75	Raquel Álvarez Polo	13.06.83	Vitoria	30.06.2018	
40	1,54	Mª Rosa Escribano Checa	29.12.58	Ourense	13.07.2002	
	1,54	Mª Rosa Escribano Checa	29.12.58	Tarragona	21.06.2003	
45	1,52	Mª Rosa Escribano Checa	29.12.58	Águilas	23.06.2007	
50	1,45	Pat Vidal Martí	26.05.72	Jerez de la Frontera	24.06.2023	
55	1,41	Mª Rosario Sureda González	27.09.63	Sagunto	29.06.2019	
60	1,38	Mª Rosa Escribano Checa	29.12.58	San Fernando	12.10.2020	
65	1,29	Mª Rosa Escribano Checa	29.12.58	Alcobendas	05.07.2024	
70	1,16	Lluisa Casanovas Gaset	25.04.52	Arona	17.06.2022	
Pértiga						
35	3,46	Beatriz Viteri Bouso	01.03.88	Jerez de la Frontera	24.06.2023	
40	3,25	Patricia Hidalgo Fortes	31.10.82	Jerez de la Frontera	24.06.2023	
45	3,00	Marisa Marcotegui Izcue	09.06.67	Huelva	22.06.2014	
50	2,94	Marisa Marcotegui Izcue	09.06.67	Sagunto	29.06.2019	
55	2,60	Montserrat Prat Grau	25.04.66	Alcobendas	05.07.2024	
60	2,10	Ana Otero Terrón	08.03.61	Jerez de la Frontera	23.06.2023	
Longitud						
35	6,42	Concepción Montaner Coll	14.01.81	Elche	25.06.2016	1,3
40	5,36	Loles Vives Jorba	13.09.57	Barcelona	17.07.1999	¿?
45	5,18	Eva María Gadea Solera	08.09.71	San Fernando	11.10.2020	0.0
50	5,03	Silvia Isabel Vallejo Jiménez	08.02.71	Alcobendas	05.07.2024	0,6
55	4,37	Emilia Mesa Soriano	06.11.52	Arona	03.07.2010	1,5
60	4,45	Loles Vives Jorba	13.09.57	Sagunto	28.06.2019	0,0
65	3,96	Mª Rosa Escribano Checa	29.12.58	Alcobendas	05.07.2024	-1,2
70	3,16	Lluisa Casanovas Gaset	25.04.52	Arona	17.06.2022	1,9
Triple						
35	11,55	Sonia Álvarez Sánchez	22.03.89	Alcobendas	07.07.2024	-0,4
40	11,57	María Muñoz Cristóbal	28.04.79	Sagunto	30.06.2019	1,0
45	11,27	Eva María Gadea Solera	08.09.71	Sagunto	30.06.2019	0,0
50	10,96	Eva María Gadea Solera	08.09.71	Jerez de la Frontera	24.06.2023	1,5
55	9,73	Alicia Hernández Martínez	20.02.61	Vitoria	01.07.2018	0,0
	9,73	Alicia Hernández Martínez	20.02.61	Sagunto	30.06.2019	0,9
60	10,00	Mª Rosa Escribano Checa	29.12.58	Sagunto	30.06.2019	0,6
65	8,96	Mª Rosa Escribano Checa	29.12.58	Alcobendas	06.07.2024	0,0
70	7,20	Lluisa Casanovas Gaset	25.04.52	Jerez de la Frontera	24.06.2023	1,0
Peso						
35	15,07	Martina de la Puente Piñera	04.04.75	Arona	03.07.2010	4 kg
40	12,78	Cristina Texeira García	16.05.78	Sagunto	29.06.2019	
45	12,67	Cristina Texeira García	16.05.78	Alcobendas	06.07.2024	
50	12,29	Emilia Mesa Soriano	06.11.52	Tarragona	21.06.2003	3 kg
55	11,65	Mª Isabel Aisa González	04.02.63	Vitoria	29.06.2018	
60	11,31	Mª Isabel Aisa González	04.02.63	Jerez de la Frontera	23.06.2023	
65	9,32	Lourdes Rossinyol Bastardas	27.06.58	Alcobendas	05.07.2024	
70	8,05	Heidi Klett Carl	24.11.40	Águilas	25.06:2011	

75	8,22	Paula Vallejo Romero	09.05.41	Vitoria	29.06.2018	2 kg
80	6,92	Paula Vallejo Romero	09.05.41	Málaga	18.06.2021	
85	5,32	Mª Luisa González Ortiz	05.07.33	Sagunto	28.06.2019	

Disco

35	42,38	María Luisa Lafuente Reig	19.05.67	Tarragona	21.06.2003	1 kg
40	47,65	Alice Matejkova Houhova	11.01.69	Arona	03.07.2010	
45	36,17	Cristina Texeira García	16.05.78	Alcobendas	06.07.2024	
50	38,02	Carmen Solé Díaz	04.12.71	Alcobendas	06.07.2024	
55	32,78	Pilar Alonso Calonge	19.10.64	Málaga	19.06.2021	
60	30,20	Pilar Alonso Calonge	19.10.64	Alcobendas	19.10.2024	
65	26,02	Merce Ribelles Buxaderas	16.05.53	Arona	18.06.2022	
70	26,76	Merce Ribelles Buxaderas	16.05.53	Alcobendas	06.07.2024	
75	21,22	Paula Vallejo Romero	09.05.41	Elche	25.06.2016	750 g
80	17,72	Paula Vallejo Romero	09.05.41	Málaga	19.06.2021	
85	9,56	Mª Luisa González Ortiz	05.07.33	Sagunto	29.06.2019	

Martillo

35	49,04	Elena Mª Urbina Soriano	16.02.80	Sagunto	28.06.2019	4 kg
40	47,25	Elena Mª Urbina Soriano	16.02.80	Málaga	18.06.2021	
45	35,34	Mª Pilar Sánchez Tejero	20.12.65	Alcobendas	26.06.2015	
50	40,11	Carmen Solé Díaz	04.12.71	Alcobendas	05.07.2024	3 kg
55	40,09	Beata Betlej Spytkowska	07.07.68	Alcobendas	05.07.2024	
60	31,26	Purificación Durante Mollina	25.11.63	Alcobendas	05.07.2024	
65	25,87	Heidi Klett Carl	24.11.40	Gandía	29.06.2008	
70	23,65	Heidi Klett Carl	24.11.40	Águilas	29.06.2012	
75	27,68	Heidi Klett Carl	24.11.40	Elche	24.06.2016	2 kg
80	20,84	Paula Vallejo Romero	09.05.41	Málaga	18.06.2021	

Martillo Pesado

35	14,10	Tania Sola Ordoyo	27.08.82	Vitoria	01.07.2018	9,08 kg
40	13,33	Elena Mª Urbina Soriano	16.02.80	Arona	19.06.2022	
45	12,28	Johana Maria Hernández Rojas	06.12.72	Málaga	20.06.2021	
50	14,90	Johana Maria Hernández Rojas	06.12.72	Alcobendas	07.07.2024	7,26 kg
55	12,50	Beata Betlej Spytkowska	07.07.68	Alcobendas	07.07.2024	
60	11,20	Ana Mª Abuin Pazos	06.08.59	Arona	18.06.2022	5,45kg
65	10,08	Mª Teresa Liras García	01.03.49	Huelva	22.06.2014	
70	8,93	Esther Auz Castro	25.06.52	Alcobendas	07.07.2024	
75	9,76	Paula Vallejo Romero	09.05.41	Vitoria	01.07.2018	4 kg
80	7,76	Paula Vallejo Romero	09.05.41	Málaga	19.06.2021	

Jabalina

35	44,22	Sonia Pérez González	28.11.69	Águilas	30.06.2006	600 g
40	35,24	Lali Velasco Rodríguez	12.01.80	Málaga	20.06.2021	
45	35,44	Mª Teresa Boza Rodríguez	10.10.70	Elche	25.06.2017	
50	33,53	Mª Teresa Boza Rodríguez	10.10.70	Málaga	20.06.2021	500 g
55	33,76	Emilia Mesa Soriano	06.11.52	Águilas	01.07.2012	
60	31,56	Emilia Mesa Soriano	06.11.52	Vitoria	14.07.2013	
65	28,85	Emilia Mesa Soriano	06.11.52	Vitoria	01.07.2018	
70	20,58	Paula Vallejo Romero	09.05.41	Águilas	26.06.2011	
75	15,60	Paula Vallejo Romero	09.05.41	Elche	26.06.2016	400 g
80	9,62	Heidi Klett Carl	24.11.40	Sabadell	22.05.2021	

Heptatlón

35	3.938	Patricia Nadal Álvarez	18.04.67	Castellón	06.06.2004
		17.19(2,4)-1,53-9,41-28.93(0,9)-4,68-31,20-2:41.96			
40	4.746	Emilia Paunica Paunica	08.04.72	Águilas	30.06.2012
		12.67(0,0)-1,41-11,25-26.88(-1,3)-5,07(0,7)-27,56-2:52.18			
45	4.869	Mª Rosa Escribano Checa	29.12.58	Cartagena	01.06.2008
		13.59(-2,5)-1,50-9,52-29.64(-1,4)-4,91(2,4)-25,37-2:45.81			
50	5.124	Mª Rosa Escribano Checa	29.12.58	Alhama de Murcia	31.05.2009
		13.42(+4,8)-1,46-10,45-29.88(-1,4)-4,60(1,6)-23,29-2:46.17			
55	5.265	Mª Rosa Escribano Checa	29.12.58	Collado Villalba	15.05.2016
		14.10(2,0)-1,38-9,89-31.10(1,7)-4,53(0,0)-23,90-2:54.93			
60	5.409	Mª Rosa Escribano Checa	29.12.58	Sabadell	23.05.2021
		14.37(-1,1)-1,35-9,20-32.66(-1,4)-4,33(-0,4)-22,21-3:05.27			

65	2.566	Ramona Escribano Checa 19.65(-1,0)-1,09-5,66-42.89(-1,8)-3,02(0,0)-8,64-4:17.05	17.03.47	Monzón	13.04.2013

Pentatlón de lanzamientos

35	2.510	Vanesa Pilar Gil Resano 41,05-10,22-31,41-21,49-11,45	28.08.81	Logroño	13.05.2017
40	2.848	Johana Maria Hernández Rojas 34,77-11,20-28,86-25,69-12,94	06,12,72	Collado Villalba	15,05,2016
45	3.152	Johana Maria Hernández Rojas 36,22-10,37-30,83-26,50-12,34	06.12.72	Madrid	19.05.2019
50	3.112	Johana Maria Hernández Rojas 38,50-11,07-26,82-21,57-14,36	06.12.72	Alcalá de Henares	20.05.2023
55	3.094	Pilar Alonso Calonge 30,55-9,59-32,36-22,75-10,24	19.10.64	Estepona	15.10.2022
60	3.486	Pilar Alonso Calonge 29,99-9,88-30,20-24,71-12,05	19.10.64	Alcobendas	19.10.2024
60	2.532	Ana Mª Abuin Pazos 25,68-7,57-18,93-17,05-11,04	06.08.59	Sabadell	22.05.2021
65	2.812	Emilia Mesa Soriano 20,91-8,30-18,90-23,39-7,77	06.11.52	Madrid	19.05.2019
70	2.860	Heidi Klett Carl 24,52-7,64-16,12-14,16-8,34	24.11.40	Monzón	14.04.2013
75	2.674	Heidi Klett Carl 25,69-7,90-16,94-12,74-8,06	24.11.40	Collado Villalba	15.05.2016
80	2.328	Heidi Klett Carl 18,77-6,36-13,62-9,62-6,20	24.11.40	Sabadell	22.05.2021

5.000 m Marcha

35	24:00.79	Mª José Guardiola Guerrero	25.11.76	Águilas	01.07.2012
40	24:26.14	Teresa de Jesús Linares Hernández	29.04.69	Arona	04.07.2010
45	25:16.61	María José Poves Novella	16.03.78	Alcobendas	06.07.2024
50	26:39.59	Olga Cabrera Ysas	24.01.74	Alcobendas	06.07.2024
55	28:50.09	Dolores Saavedra Mesa	07.04.57	Águilas	01.07.2012
60	29:49.54	Carmen García Frontos	10.12.60	Málaga	19.06.2021
65	31:53.25	Mª José Briz Rodríguez	21.06.51	Elche	24.06.2017
70	33:46.67	Mª José Briz Rodríguez	21.06.51	Jerez de la Frontera	24.06.2023

10.000 m Marcha

35	59:56.95	Carmen Robles Rus	25.10.71	Ascó	02.10.2011
40	52:36.95	Cristina Fernández Riba	22.07.71	Ascó	02.10.2011
45	1h04:31.30	Mª Ángeles Noell Guardiola	24.03.62	Ascó	02.10.2011
50	1h00:55.46	Carmen García Frontons	10.12.60	Ascó	02.10.2011
55	1h05:32.66	Aurora Álvarez Ordas	20.06.52	Ascó	02.10.2011
65	1h17:30.04	Matilde Gómez Murillo	09.07.42	Ascó	02.10.2011

4x100 m

35	51.00	Ourense Atletismo Blanca de Berastegui, Mª José Salmerón, Cristina Ferrandiz, Tania Valverde		Alcobendas	06.07.2024
40	53.57	Playas de Castellón Olga Lamelas, Laura Rodas, Raquel Escorihuela, Amaia Marcilla		Arona	18.06.2022
45	54.73	Cataluña Trini Canals, Montse Capel, Rosa Busquets, Rosa Escribano		Torremolinos	06.08.2005
50	57.64	Playas de Castellón Ana Font, Mª José Carabante, Marisol Martínez, Courteney Ann Hightower		Sagunto	29.06.2019
55	59.61	Playas de Castellón Rosa Escribano, Ana Font, Marisol Martínez, Courteney Ann Hightower		Málaga	19.06.2021
60	1:15.13	Club Atletismo Sada Eva Fernández, Mª Luisa Armesto, Mª Esther Martínez, Mª Ángeles Ripoll		Málaga	19.06.2021
65	1:16.81	Club Atletismo Sada Marina Laura Fernández, Mª Luisa Armesto, Mª Esther Martínez, Mª Ángeles Ripoll		Alcobendas	06.07.2024

4x400 m

35	4:19.59	At. Indep. Malagueño Arantzazu Saez, Encarnación Gutiérrez, Antonia Álvarez, Carmen Luica Merino		Sagunto	30.06.2019

40	4:23.06	CAIM-TED	Málaga	20.06.2021
		Mónica Llamas, Antonia Álvarez, Encarnación Gutiérrez, Carmen Merino		
45	4:41.17	Durango Kirol Taldea	Arona	19.06.2022
		Nuria Etxegarai, Eva Sans, Mª del Valle Pasucal, Inmaculada Ruiz		
50	4:46.18	Playas de Castellón	Sagunto	30.06.2019
		Eva Sorli, Mª José Carabante, Marisol Martínez, Courteney Ann Hightower		
55	5:11.97	Playas de Castellón	Málaga	20.06.2021
		Rosa Escribano, Ana Font, Marisol Martínez, Courteney Ann Hightower		
60	5:59.40	Club Atletismo Sada	Málaga	20.06.2021
		Elva Fernández, Tirsa Chaves, Mª Esther Martínez, Laura Fernández		

RELEVO MIXTO

4x100 m

35	49.05	Playas de Castellón	Málaga	19.06.2021
		José Ramón Sánchez, Vicente Contelles, Laura Rodas, Amaia Marcilla		
40	49.29	Track Cross Road Team	Málaga	19.06.2021
		Marta Prado, Jonatan Orozco, Pablo Herrero, Claudia Pérez		
45	48.22	At. Málaga	Alcobendas	06.07.2024
		Carolina Pérez, Mario Soto, Alejandro López, Olga Moreno		
50	53.95	Club Atletismo Sada	Jerez de la Frontera	24.06.2023
		Montserrat Fernández, Fernando Míguez, Jacinto Parga, Nieves Vázquez		
55	57.10	CC Tenerife Santa Cruz	Jerez de la Frontera	24.06.2023
		Diego Aguilar, Juan José Älvarez, Yolanda González, Jane Wickham		
60	1:05.59	CC Tenerife Santa Cruz	Alcobendas	06.07.2024
		Jane Wickham, Javier Sabina, Francisca Fuentes, Diego Aguilar		
70	1:22.12	Lynze Parla	Málaga	19.06.2021
		Consuelo Alonso, David Madrid, Ángel Cano, Maribel Collado		

4x400 m

35	3:50.40	Playas de Castellón	Jerez de la Frontera	25.06.2023
		Enrique López, Teresa Torres, Raquel Suárez, Daniel Grau		
40	4:01.42	UA Almería	Jerez de la Frontera	25.06.2023
		Daniel Martín, Gisela Arrieta, Carmen Pérez, Javier García		
45	4:08.12	Dawako Athletics Club	Alcobendas	07.07.2024
		José Pascual Martínez, Laura Rodas, Olga Lamelas, Khalid El Mamoun		
50	4:03.68	Track Cross Road Team	Alcobendas	07.07.2024
		Pablo Herrero, Sofía Calzas, Esther Colas, Luis Miguel Arroyo		
55	4:32.74	CC Tenerife Santa Cruz	Jerez de la Frontera	25.06.2023
		Yolanda González, Juan José Álvarez, Jane Wickham, Alejandro Torres		
60	5:30.50	Lynze Parla	Jerez de la Frontera	25.06.2023
		Samuel Jaramillo, Consuelo Alonso, Antonio Rabadán, Luisa Rodríguez		
70	7:01.86	Lynze Parla	Alcobendas	07.07.2024
		Consuelo Alonso, Victoriano Alcaide, Ángel Cano, Isabel Collado		

Mejores Marcas de los Campeonatos de Lanzamientos Largos

HOMBRES

Disco

35	54,80	Pedro José Cuesta Fernández	22.08.1983	Madrid	23.02.2019
40	47,43	Félix Collantes Abril	26.07.1976	Zuera	22.02.2020
45	42,57	Alfonso Román Gota	14.07.1972	Badajoz	26.03.2022
50	51,47	Alfonso Román Gota	14.07.1972	Lorca	24.02.2024
55	43,40	Carlos Basilio García Rodríguez	27.09.1966	Lorca	24.02.2024
60	45,56	Ricardo Castillo Laca	20.10.1957	Monzón	24.02.2018
65	40,46	Ricardo Castillo Laca	20.10.1957	Lorca	24.02.2024
70	43,88	Julio Calvo Redondo	04.03.1944	Madrid	23.02.2019
75	35,98	Julio Calvo Redondo	04.03.1944	Durango	25.02.2023
85	16,08	Fco. Javier Ibarrondo Sagardui	05.12.1931	Barbastro	27.02.2021

Martillo

35	55,73	Joan Bea Coderch	27.11.1980	Monzón	24.02.2018
40	51,55	Joan Bea Coderch	27.11.1980	Lorca	24.02.2024
45	49,43	Carlos Alberto Almudí Cid	20.01.1974	Madrid	23.02.2019
50	50,75	Andrés David Romero Álvarez	31.05.1970	Durango	25.02.2023
55	47,43	José Antonio Villacampa Costa	14.08.1964	Barbastro	27.02.2021
60	45,41	Luis Miguel Urrea Guía	29.10.1960	Barbastro	27.02.2021
65	42,97	Víctor Llevot Calatayud	22.10.1956	Badajoz	26.03.2022
70	44,62	Ramón Estapiña Fernandez	26.10.1947	Monzón	24.02.2018
75	34,78	Ramón Estapiña Fernandez	26.10.1947	Lorca	24.02.2024
80	22,97	Juan José Mendizabal Gallastegi	31.01.1941	Durango	25.02.2023
85	21,65	Fco. Javier Ibarrondo Sagardui	05.12.1931	Monzón	24.02.2018

Martillo Pesado

35	15,36	Joan Bea Coderch	27.11.1980	Monzón	25.02.2018
40	15,28	Joan Bea Coderch	27.11.1980	Lorca	25.02.2024
45	14,68	José Ignacio Aguinaga Lázaro	07.03.1978	Lorca	25.02.2024
50	16,73	Andrés Lòpez Alonso	27.07.1967	Monzón	25.02.2018
55	16,61	José Antonio Villacampa Costa	14.08.1964	Zuera	23.02.2020
60	17,07	Luis Miguel Urrea Guía	29.10.1960	Barbastro	28.02.2021
65	14,75	Ricardo Castillo Laca	20.10.1957	Lorca	25.02.2024
70	16,17	Francisco José Feria Rodríguez	22.10.1951	Lorca	25.02.2024
75	14,67	Ramón Estapiña Fernandez	26.10.1947	Lorca	24.02.2024

Jabalina

35	62,83	Jordi Sánchez Fernández	09.08.1985	Barbastro	28.02.2021
40	49,14	Jonatan Da Silva García	16.02.1981	Durango	26.02.2023
45	50,90	Alberto Rey Cordero	28.05.1976	Durango	26.02.2023
50	51,49	Alberto Marco Pardo	07.06.1968	Zuera	23.02.2020
55	41,31	Javier Viteri Fernández	22.06.1962	Badajoz	27.03.2022
60	44,45	Emilio Méndez Pérez	29.01.1959	Madrid	24.02.2019
65	38,99	Ángel Sánchez Muñoz	01.01.1956	Badajoz	27.03.2022
70	36,78	Manuel Suárez García	08.12.1951	Lorca	25.02.2024
75	27,15	José Luis González San Sebastián	21.07.1947	Durango	26.02.2023
80	20,23	Juan José Mendizabal Gallastegi	31.01.1941	Durango	26.02.2023

MUJERES

Disco

35	39,48	Elena López Carcela	05.09.1981	Madrid	23.02.2019
40	37,43	Elena López Carcela	05.09.1981	Durango	25.02.2023
45	37,22	Cristina Texeira García	16.05.1978	Lorca	24.02.2024
50	35,64	Carmen Mª Solé Díaz	04.12.1971	Lorca	24.02.2024
55	31,38	Mª Pilar Alonso Calonge	19.10.1964	Durango	25.02.2023
60	21,38	Azucena López Almorox	25.02.1958	Madrid	23.02.2019
65	26,58	Merce Ribelles Buxaderas	16.05.1953	Durango	25.02.2023
70	26,51	Merce Ribelles Buxaderas	16.05.1953	Lorca	24.02.2024

75	16,13	Heidi Klett Carl	24.11.1940	Monzón	24.02.2018
Martillo					
35	45,05	Tania Sola Ordoyo	27.08.1982	Monzón	24.02.2018
40	48,81	Elena María Urbina Soriano	16.02.1980	Durango	25.02.2023
45	37,27	Johana Mª Hernández Rojas	06.12.1972	Monzón	24.02.2018
50	39,65	Eva María Muñoa Izaguirre	18.10.1970	Badajoz	26.03.2022
55	33,80	María José Descarrega Gordo	16.01.1967	Badajoz	26.03.2022
60	26,42	María Cristina Gargallo Ciurana	23.09.1959	Barbastro	27.02.2021
65	22,46	Mª de los Angeles Rodríguez del Río	20.11.1957	Durango	25.02.2023
70	17,86	Esther Auz Castro	25.06.1952	Durango	25.02.2023
75	23,59	Heidi Klett Carl	24.11.1940	Monzón	24.02.2018
Martillo Pesado					
35	14,16	Tania Sola Ordoyo	27.08.1982	Monzón	25.02.2018
40	13,56	Tania Sola Ordoyo	27.08.1982	Durango	26.02.2023
45	13,06	Johana Mª Hernández Rojas	06.12.1972	Monzón	25.02.2018
50	13,97	Johana Mª Hernández Rojas	06.12.1972	Lorca	25.02.2024
55	10,63	Mª Pilar Alonso Calonge	19.10.1964	Zuera	23.02.2020
60	11,28	Purificación Durante Molina	25.11.1963	Lorca	25.02.2024
65	9,35	Esther Auz Castro	25.06.1952	Madrid	24.02.2019
70	7,02	Esther Auz Castro	25.06.1952	Durango	26.02.2023
75	8,50	Heidi Klett Carl	24.11.1940	Monzón	25.02.2018
Jabalina					
40	30,29	Olga Lamelas Cabello	18.02.1976	Zuera	23.02.2020
45	30,52	Olga Lamelas Cabello	18.02.1976	Barbastro	28.02.2021
50	35,25	Elena González Rodríguez	13.03.1969	Zuera	23.02.2020
55	22,70	Courteney Ann Hightower Mcharris	25.05.1965	Barbastro	28.02.2021
60	21,57	Mª de los Ángeles Rodríguez del Río	20.11.1957	Monzón	25.02.2018
65	20,71	Mª de los Ángeles Rodríguez del Río	20.11.1957	Durango	26.02.2023

Mejores Marcas de los Campeonatos de España Máster
RUTA - MARCHA

HOMBRES

Milla					
35	4:29	Pablo Muñoz Caballero	23.10.81	Puerto Lumbreras	06.05.2017
40	4:28	Pedro Javier Vega Ballesteros	22.04.82	La Roda	30.04.2023
45	4:46	Isidoro León Sánchez	21.02.74	Sagunto	13.04.2019
50	4:46	Juan Vázquez Sánchez	21.10.61	Puerto Lumbreras	25.10.2014
55	4:54	Silvino Evaristo López Ramos	27.07.66	Parla	17.10.2021
60	5:11	Francisco García López	05.05.61	Parla	17.10.2021
65	5:24	Cipriano Benito Ballesteros	02.02.57	La Roda	30.04.2023
70	6:01	José Mocholí Fernández	28.11.48	Sagunto	13.04.2019
75	6:14	José Vicente Rioseco López	30.04.41	Marín	24.09.2016
80	7:26.2	Juan López García	08.01.44	Alcañiz	21.09.2024
85	7:22	Manuel Alonso Domingo	21.03.36	Parla	17.10.2021
5 km					
35	15:06	Lehsen Sidahmed Ahmed	28.03.89	Don Benito	20.04.2024
40	14:22	Pedro Javier Vega Ballesteros	22.04.82	Pinto	23.10.2022
45	15:39	Jose Antonio Marin Gay	20.12.77	Don Benito	20.04.2024
50	15:44	Juan Antonio Gude Vila	03.04.74	Don Benito	20.04.2024
55	16:28	Manuel González Izquierdo	18.10.65	Pinto	23.10.2022
60	17:10	Francisco García López	05.05.61	Don Benito	20.04.2024
65	18:27	Benigno Fernandez Rodriguez	21.01.59	Don Benito	20.04.2024
70	20:39	Pablo Fervenza Entenza	20.05.52	Pinto	23.10.2022
75	22:16	Antonio Mohedano Rodríguez	18.08.45	Pinto	23.10.2022
80	23:59	Juan López García	08.01.44	Don Benito	20.04.2024

85	30:07	Manuel Alonso Domingo	21.03.36	Pinto	23.10.2022

10 km

35	29:19	Carles Castillejo Salvador	18.08.78	Ribadesella	21.09.2013
40	30:23	Jesús de la Fuente Fernández	09.09.70	Castellón	31.03.2012
	28:51	Peter Kariuki Wanjiru	28.11.82	Huelva	15.04.2023
45	30:42	Juan Antonio Cuadrillero Barranco	06.10.71	Santander	21.05.2017
50	30:49	Driss Lakkhouaja Allah	26.02.72	O Barco de Valdeorras	08.05.2022
55	33:40	Sergio Fernández Infestas	30.07.55	Castellón	31.03.2011
60	34:30	Juan Vázquez Sánchez	21.10.61	O Barco de Valdeorras	08.05.2022
65	38:07	Xose Luis Otero Cepeda	02.11.51	Santander	21.05.2017
70	41:11	Antonio Mohedano Rodríguez	18.08.45	Santander	21.05.2017
75	44:09	Juan López García	08.01.44	Tudela	08.06.2019
80	51:55	Juan López García	08.01.44	Crevillent	06.04.2024
90	1h11:54	Julián Bernal Medina	16.02.19	Ribadavia	19.04.2009

Medio Maratón*

35	1h03:08	Carles Castillejo Salvador	18.08.79	Granollers	05.02.2017
40	1h03:55	Javier Guerra Polo	10.11.83	Albacete	06.10.2024
	1h03:10	Peter Kariuki Wanjiru	28.11.82	Santander	14.05.2023
45	1h07:05	Reyes Estévez López	02.08.76	Santander	14.05.2023
50	1h09:57	José Antonio Casajús Cabrejas	15.03.65	Santa Pola	24.01.2016
55	1h14:03	Sergio Fernández Infestas	30.07.55	A Coruña	23.02.2014
60	1h13:29	Sergio Fernández Infestas	30.07.55	Santa Pola	24.01.2016
65	1h22:40	Román Morales Soto	12.08.53	Puerto de Sagunto	02.02.2020
70	1h27:03	Román Morales Soto	12.08.53	Albacete	06.10.2024
75	1h37:54	Antonio Mohedano Rodríguez	18.08.45	Oruña de Piélagos	11.09.2021
80	1h53:19	Manuel Rosales Touza	04.08.35	Granollers	05.02.2017

* Historial de Medio Maratón desde 1993 (salvo 1994 y 1995)

Maratón*

35	2h11:29	Carles Castillejo Salvador	18.08.78	Sevilla	21.02.2016
40	2h14:05	Eliseo Martín Omenat	05.11.73	San Sebastián	24.11.2013
45	2h25:44	Roberto Bueno Losada	25.03.77	Zaragoza	03.04.2022
50	2h25:48	José Antonio Casajús Cabrejas	15.03.65	Sevilla	21.02.2016
55	2h35:34	Miguel Ángel Plaza Benita	01.03.67	Castellón	25.02.2024
60	2h49:40	Fermín Martínez del Reguero	11.12.61	Zaragoza	03.04.2022
65	2h54:58	José Solórzano Pérez	25.06.55	Zaragoza	03.04.2022
70	3h15:57	Manuel Rosales Touza	04.08.35	Bilbao	28.05.2006
75	3h45.11	Juan López García	08.01.44	Logroño	06.10.2019

* Historial de Maratón desde 1995 (salvo 1996 y 1998)

50 km

35	2h50:43	Jesús Ángel Olmos Pascual	30.06.86	Burjassot	21.01.2023
40	2h56:20	Roger Roca Dalmau	06.05.78	Santander	12.06.2021
45	2h55:19	Severino Felipe Gómez	25.08.75	Santander	12.06.2021
50	3h16:24	Manuel González Vallejo	09.01.71	Santander	12.06.2021
55	3h18:21	Juan Antonio Ramos Muñoz	09.10.68	Sotillo de la Adrada	12.05.2024
60	3h30:37	Gregorio Saiz Sánchez	30.12.57	Santander	12.06.2021
65	4h11:08	Gustavo Gómez Guerra	23.09.56	Sotillo de la Adrada	12.05.2024
70	4h48:06	Leopoldo Sánchez Tabernero	05.06.49	Burjassot	21.01.2023
75	4h38:19	Juan López García	08.01.44	Santander	11.06.2022

100 km

35	6h38:56	Asier Cuevas Ettcheto	16.01.73	Santa Cruz de Bezana	24.09.2011
40	6h27:38	Antonio Jesús Aguilar Conejo	10.09.79	Burjassot	01.04.2023
45	6h36:39	Manel Deli Andújar	02.09.74	Burjassot	01.04.2023
50	7h13:19	Juan Antonio Ramos Muñoz	09.10.68	Santander	15.06.2019
55	7h34:29	Jon Arzubialde Elizegi	25.06.63	Burjassot	01.04.2023
60	8h11:57	Carlos Morán Alonso	18.04.60	Burjassot	01.04.2023
65	10h06:35	Ramón Álvarez Sainz	04.10.57	Burjassot	01.04.2023
70	11h17:18	Leopoldo Sánchez Tabernero	05.06.49	Santander	15.06.2019
75	13h16:48	Juan López García	08.01.44	Santander	12.06.2021

10 km Marcha*

35	43:57	Juan Antonio Porras Hidalgo	19.02.72	Castro Urdiales	17.02.2008

40	44:50	Juan Manuel Morales del Castillo	28.12.79	Getafe	17.12.2023
45	45:49	Juan Antonio Porras Hidalgo	19.02.72	Getafe	17.12.2017
50	45:59	Miguel Periáñez García	02.11.62	La Coruña	06.06.2015
55	47:28	Ignasi Melo Valls	28.12.52	Santa Eularia des Riu	07.03.2010
60	50:23	Miguel Periáñez García	02.11.62	Getafe	18.12.2022
65	56:23	Pedro José Aranda Fernández	11.06.57	Getafe	18.12.2022
70	1h03:38	Carlos Olivares Cambra	03.05.33	El Prat de Llobregat	27.02.2005
75	1h10:30	Rafael Area Diego	27.11.49	Castro Urdiales	08.12.2024
80	1h20:47	Francisco Javier González Martín	30.01.37	Getafe	06.12.2020

20 km Marcha

35	1h22:59	Luis Manuel Corchete Martínez	14.05.84	Pamplona	13.02.2022
40	1h26:16	José Ignacio Aledo Romera	14.10.79	Zaragoza	25.02.2024
45	1h34:09	Luis Mario Muñoz García	19.05.71	Sevilla	14.02.2021
50	1h37:53	Miguel Periáñez García	02.11.62	Jumilla	01.03.2015
55	1h39:30	Miguel Periáñez García	02.11.62	Sevilla	14.02.2021
60	1h41:50	Ignasi Melo Valls	28.12.52	Murcia	16.02.2014
65	1h55:38	Ángel Ruata Martín	11.04.57	Zaragoza	25.02.2024
70	1h58:52	Ignasi Melo Valls	28.12.52	Córdoba	26.03.2023

MUJERES

Milla

35	4:52	Mª Isabel Martínez Serrano	07.04.81	Puerto Lumbreras	06.05.2017
40	5:18	Maria Carmen Baldo Vicedo	22.01.79	La Roda	30.04.2023
45	5:24	Niusha Mancilla Heredia	19.01.71	Sagunto	13.04.2019
50	5:39	Aurora Pérez Gutiérrez	10.11.57	Aranda de Duero	14.05.2011
55	5:40	Antonia Álvarez Ruiz	27.10.66	La Roda	30.04.2023
60	6:01	Mª Teresa Ruzafa Manchón	19.01.59	Sagunto	13.04.2019
65	6:54.2	Mª del Carmen Cacho Bustamante	06.11.58	Alcañiz	21.09.2024
70	7:55	Consuelo Alonso Alonso	09.11.48	Parla	17.10.2021
75	8:17.3	Consuelo Alonso Alonso	09.11.48	Alcañiz	21.09.2024

5 km

35	18:29	Cristina Duran Calleja	13.03.89	Don Benito	20.04.2024
40	17:26	María Jesús Pallicer Rotger	01.01.78	Pinto	23.10.2022
45	17:32	Lucía Morales García	12.08.77	Pinto	23.10.2022
50	18:27	Arancha Tejero Tejadas	01.06.72	Don Benito	20.04.2024
55	19:21	Maria Del Carmen Llorena Prats	16.03.66	Don Benito	20.04.2024
60	20:22	Esther Pedrosa Carrete	19.05.61	Pinto	23.10.2022
65	23:33	Maria Carmen Rodriguez Del Rio	14.10.55	Don Benito	20.04.2024
70	25:43	Milagros Álvarez Pariente	23.08.49	Pinto	23.10.2022
75	26:28	Mª Consuelo Alonso Alonso	09.11.48	Don Benito	20.04.2024

10 km

35	33:56	Maitane Melero Lacasia	20.02.83	O Barco de Valdeorras	08.05.2022
40	33:39	Irene Pelayo González	16.02.80	O Barco de Valdeorras	08.05.2022
45	35:59	Pilar Fernández Rodríguez	11.10.76	Huelva	15.04.2023
50	38:33	Mª Carmen Llorena Prats	16.03.66	Tudela	08.06.2019
55	40:02	Nieves Morcuende Dominguez	17.06.57	Padrón	05.04.2014
60	42:06	Emilia Vaquero Sánchez	11.01.49	Camargo	16.04.2011
65	44:35	Mª Marcelina Hernaiz del Campo	10.11.56	Huelva	15.04.2023
70	53:35	Milagros Álvarez Pariente	23.08.49	Huelva	15.04.2023
75	57:05	Mª Consuelo Alonso Alonso	09.11.48	Crevillent	06.04.2024

Medio Maratón*

35	1h11:16	Alessandra Aguilar Morán	01.07.78	A Coruña	23.02.2014
40	1h13:24	Elena Mª Espeso Gayte	10.10.72	Albacete	09.06.2013
45	1h18:03	Lucía Morales García	12.08.77	Santander	14.05.2023
50	1h22:34	Mónica Arias Vázquez	23.12.67	Puerto de Sagunto	02.02.2020
55	1h24:25	María López Candela	28.07.69	Albacete	06.10.2024
60	1h31:42	Mª Teresa Ruzafa Manchón	19.01.59	Puerto de Sagunto	02.02.2020
65	1h35:16	Marcelina Hernaiz del Campo	10.11.56	Santander	14.05.2023
70	2h10:56	Trinidad Ayala Alvarado	20.12.50	Paterna	19.06.2022

75	2h01:03	Milagros Álvarez Pariente	23.08.49	Albacete	06.10.2024

Maratón

35	2h32:49	Estela Navascues Parra	03.02.81	Sevilla	21.02.2016
40	2h39:36	Mª José Pueyo Bergua	16.03.70	San Sebastián	24.11.2013
45	2h50:18	Nuria Prieto Pinedo	10.09.68	San Sebastián	24.11.2013
50	3h08:29	Julia Gadea Sebastia	02.09.55	Bilbao	28.05.2006
55	3h06:54	Eva María Esnaola Agesta	23.11.60	Sevilla	21.02.2016
60	3h18:23	Emilia Vaquero Sanchez	11.01.49	Sevilla	13.02.2011
65	3h30:53	Magdalena Vila García	22.07.55	Murcia	05.02.2023
70	3h59:19	Emilia Vaquero Sanchez	11.01.49	Logroño	06.10.2019

50 km

35	3h37:18	Beatriz Martínez Cuello	22.05.84	Sotillo de la Adrada	12.05.2024
40	3h33:34	Mª Mercedes Pila Viracocha	10.06.79	Santander	12.06.2021
45	3h35:27	Mª Isabel Sixto Tato	21.01.75	Burjassot	21.01.2023
50	3h55:01	Isabel Sandoval Miguel	23.02.71	Burjassot	21.01.2023
55	4h25:02	Mª José Hidalgo Quiles	06.03.64	Santander	11.06.2022
60	4h33:39	Mª José Tomaz de Aquino	16.11.58	Burjassot	21.01.2023

100 km

35	7h59:30	Estefanía Unzú Ripoll	04.05.85	Sotillo de la Adrada	12.05.2024
40	7h52:21	Mireia Sosa Pérez	07.07.80	Burjassot	01.04.2023
45	8h46:46	Alicia Antón Moreno	10.09.72	Santander	15.06.2019
50	8h37:02	Alicia Antón Moreno	10.09.72	Burjassot	01.04.2023
55	11h23:06	Aurora González López	21.06.58	Santander	16.06.2018
	10h21:53	Silvia Amodio Navas (ITA)	18.12.61	Santander	15.06.2019
60	10h22:29	Ángela González Cano	11.03.58	Santander	16.06.2018

5 km Marcha

35	23:30	Mª Dolores Marcos Valero	18.08.79	A Coruña	28.05.2016
40	25:25	Pilar Amelia Iglesias Grandio	01.04.68	A Coruña	09.06.2012
45	26:25	Pilar Amelia Iglesias Grandio	01.04.68	A Coruña	06.06.2015
50	27:34	Carmen Martín Piñuela	24.10.66	Getafe	16.12.2018
55	31:27	Aurora Álvarez Ordás	20.06.52	A Coruña	09.06.2012
60	31:57	Mª José Briz Rodríguez	21.06.51	A Coruña	01.06.2013
65	30:14	Mª José Briz Rodríguez	21.06.51	Getafe	17.12.2018

10 km Marcha*

35	50:48	Ainhoa Pinedo González	17.02.83	Getafe	12.12.2021
40	48:32	Teresa de Jesús Linares Hernández	29.04.69	Santa Eularia des Riu	07.03.2010
45	53:18	Olga Cabrera Ysas	24.01.74	Getafe	17.12.2023
50	55:00	Olga Cabrera Ysas	24.01.74	Castro Urdiales	08.12.2024
55	58:52	Carmen Martín Piñuela	24.10.66	Getafe	17.12.2023
60	1h04:19	Aurora Álvarez Ordás	20.06.52	Puerto de Motril	28.02.2016
65	1h04:12	Mª José Briz Rodríguez	21.06.51	Burjasot	25.02.2018
70	1h09:09	Aurora Ordás Álvarez	20.06.52	Getafe	17.12.2023

20 km Marcha

35	1h42:48	Andrea Cabré Carceller	28.06.88	Zaragoza	25.02.2024
40	1h49:35	Marta Nogueira Fernández	12.10.81	Zaragoza	25.02.2024
45	1h54:05	Oga Cabrera Ysas	24.01.74	Córdoba	26.03.2023
50	1h52:45	Oga Cabrera Ysas	24.01.74	Zaragoza	25.02.2024
55	2h03:28	Isabel Guerrero Montes	23.12.63	Torrevieja	16.02.2020
60	2h17:36	Macarena Uriol Batuecas	28.06.60	Zaragoza	25.02.2024
65	2h28:xx	Mª José Briz Rodríguez	21.06.51	Sevilla	14.02.2021

MEJORES MARCAS
Campeonato de España de Clubes Máster
[Tabla WMA 2023]

HOMBRES

	Marca	V.	%	Atleta	Fec. Nac.	Club	Ciudad	Fecha
100 m	12.69	-2,0	94,06	Juan Carlos Rodríguez Díaz	08/10/1954	A. A. Moratalaz Madrid	Madrid	04.06.2022
200 m	25.89	0,0	93,52	Juan Carlos Rodríguez Díaz	08/10/1954	A. A. Moratalaz	Madrid	04.06.2022
400 m	50.90		95,52	Juan Luis López Anaya	14/05/1970	CAIM-TED	La Nucía	03.07.2021
800 m	2:02.11		93,46	Antonio Franco Reimóndez	14/02/1974	A. D. Sprint	Ibiza	09.06.2024
1500 m	4:18.61		92,67	Juan Vázquez Sánchez	21/10/1961	At. Ind. Malagueño	Castellón	09.07.2016
3000 m	9:35.32		94,09	Juan Vázquez Sánchez	21/10/1961	At. Ind. Malagueño	Madrid	04.06.2022
Vallas Alt.	16.07	0,6	87,99	Antoni Creus Melgosa	20/11/1964	JA Sabadell	Durango	30.10.2022
Vallas Baj.	54.73		92,79	James Atteen Fernández	01/06/1975	Track Cross Road Team	Málaga	13.07.2019
Obstáculos	7:41.00		88,88	Francisco Aragón Muñoz	17/11/1954	CA Nou Barris	Madrid	08.07.2023
Altura	1,36		85,71	Daniel Fernández González	22/04/1939	Durango K. T.	Vitoria	04.07.2015
Pértiga	4,30		81,78	Grigory Yegorov Pochetov	12/01/1967	CBN Infinito Network	Vitoria	04.07.2015
Longitud	6,98	1,1	85,57	Alberto González Vicente	13/03/1977	Track Cross Road Team	Castellón	08.07.2017
Triple	13,31	1,2	88,00	Mario Quintero Estrada	29/09/1970	Track Cross Road Team	Madrid	08.07.2023
Peso	14,07		72,60	José Antonio Pérez Aranda	29/12/1967	CEA Tenerife 1984	Zaragoza	03.07.2021
Disco	61,00		84,89	Lois Maikel Martínez González	03/06/1981	Playas de Castellón	Castellón	08.07.2017
Martillo	58,93		82,15	Aldo Bello Morillo (ITA)	23/05/1975	CEA Tenerife 1984	Ibiza	09.06.2024
Jabalina	66,22		87,07	Luis Nogueira Fernández	15/01/1956	ADAS Campo	Pereiro de Aguiar	20.06.2009
4x100 m	47.13		90,67	J. L. Crespo, R. Coll, J. M. Beltrán, J.A. Molinero 51 años		Playas de Castellón	Málaga	13.07.2019
4x400 m	3:40.86		85,20	I. Caules, J.M. Medina, F. Khtira, J.R. de la Fuente 46 años		Pratenc AA	La Nucía	03.07.2021
Marcha	13:49.05		91,72	Miguel Ángel Carvajal Ortega	14/07/1965	Playas de Castellón	Madrid	08.07.2023

MUJERES

	Marca	V.	%	Atleta	Fec. Nac.	Club	Ciudad	Fecha
100 m	13.09	-3,3	92,28	Esther Colás Román	07/05/1967	Track Cross Road Team	Madrid	40.06.2022
200 m	30.43	-1,2	88,20	Valvanera Guridi Ezquerro	12/03/1959	Durango K. T.	Almería	08.07.2023
400 m	1:01.62		94,753	Esther Colás Román	07/05/1967	Track Cross Road Team	Madrid	08.07.2023
800 m	2:26.65		93,05	Antonia Álvarez Ruiz	27/10/1966	Nutrisport Biznaga Málaga	Almería	08.07.2023
1500 m	4:51.65		92,29	Marta Camps Gali	28/01/1970	Barcelona At.	Madrid	04.06.2022
3000 m	11:01.38		91,36	Mª Esther Pedrosa Carrete	19/05/1961	Playas de Castellón	Málaga	13.07.2019
Vallas Alt.	12.03	1,5	89,83	Ángela López Martí	14/10/1975	Avinent Manresa	Castellón	08.07.2027
Vallas Baj.	47.78		93,31	Maite Marzo Gómez	15/10/1971	Avinent Manresa	Madrid	08.07.2023
Obstáculos	7:47.38		92,44	Nuria Etexegarai Carbajo	28/05/1973	Durango K. T. /td>	Ibiza	09.06.2024
Altura	1,39		87,81	Mª Rosa Escribano Checa	29/12/1958	Playas de Castellón	Torrevieja	24.10.2020
Pértiga	3,40		75,97	Dana Elvira Cervantes García	18/08/1978	CAIM-TED	Ibiza	09.06.2024
Longitud	4,56	1,9	84,89	Mª Rosa Escribano Checa	29/12/1958	Playas de Castellón	Málaga	13.07.2019
Triple	9,68	0,0	88,19	Mª Rosa Escribano Checa	29/12/1958	Playas de Castellón	La Nucía	03.07.2021
Peso	9,23		64,91	Lourdes Rossinyol Bastardas	27/06/1958	Avinent Manresa	Ibiza	09.06.2024
Disco	25,81		72,23	Merce Ribelles Buxaderas	16/05/1953	CD Universitari	Durango	29.10.2023
Martillo	48,38		73,12	Elena Urbina Soriano	16/02/1980	CEA Tenerife 1984	Ibiza	08.06.2024
Jabalina	37,24		65,18	Elena González Rodríguez	13/03/1969	CEA Tenerife 1984	Tres Cantos	13.07.2019
4x100 m	52.06		85,15	S.Lázaro, E.Paniagua, C. Pérez, M. Prado 44 años		Track Cross Road Team	Madrid	04.06.2022
4x400 m	4:32.12		81,95	A. Marcilla, M.J. Carabante, E. Sorli, E. Pedrosa 51 años		Playas de Castellón	La Nucía	03.07.2021
Marcha	14:09.41		84,91	Mª José Guardiola Guerrero	25/11/1976	Durango K. T.	Vitoria	04.07.2015
MIXTO	Marca	V.	%	Atleta	Fec. Nac.	Club	Ciudad	Fecha
4x100 m	47.96		94,36	M. Prado, J. Orozco, J. Atteen, E. Colás 47 años		Track Cross Road Team	Durango	31.10.2021
4x400 m	4:10.65		85,71	A. López, A. Pinto, M. Marzo, D. Díaz 50 años		Avinent Manresa	Durango	31.10.2021

Faltan 2015 y anteriores

MEJORES MARCAS
Campeonato de España de Clubes Máster Mixto
[Tabla WMA 2023]

	Marca	V.	%	Atleta	Fec. Nac.	Club	Ciudad	Fecha
100 m	11.30	1,5	88,89	Orkatz Beitia Gandiaga	18/04/1979	Durango Kirol Taldea	Durango	31.10.2021
200 m	23.99		88,46	José Pascual Martínez Albert	03/12/1974	Dawako Athletics C.D.	Durango	27.10.2024
400 m	1:03.13		90,75	Esther Colás Román	07/05/1967	Track Cross Road Team	Durango	31.10.2021
800 m	2:09.86		92,29	Alfonso Rey Bakaikoa	09/02/1968	Valdizarbe-GANA	Durango	27.10.2024
1500 m	5:25.38		91,52	Esther Pedrosa Carrete	19/05/1961	Dawako Athletics C.D.	Durango	27.10.2024
3000 m	11:33.31		88,08	Esther Pedrosa Carrete	19/05/1961	Playas de Castellón	Torrevieja	24.10.2020
Vallas Altas	12.50	1,5	89,62	Ángela López Martí	14/10/1975	Avinent Manresa	Durango	31.10.2021
Vallas Bajas	48.88		91,94	Maite Marzo Gomez	15/10/1971	Avinent Manresa	Durango	29.10.2023
Obstáculos	8:03.24		88,51	Nuria Etxegarai Carbajo	28/05/1973	Durango Kirol Taldea	Durango	29.10.2023
Altura	1,39		87,81	Mª Rosa Escribano Checa	29/12/1958	Playas de Castellón	Torrevieja	24.10.2020
Pértiga	3,70		81,33	Fco. Javier Hernández Rivero	15/12/1964	Valdizarbe-GANA	Durango	27.10.2024
Longitud	6,00	0,0	85,42	Angel Lloret Artola	01/03/1970	Catarroja U. E.	Durango	29.10.2023
Triple	8,82	0,0	83,70	Mª Rosa Escribano Checa	29/12/1958	Dawako Athletics C.D.	Durango	27.10.2024
Peso	11,18		72,61	Mª Isabel Aisa González	04/02/1963	Catarroja U. E.	Durango	27.10.2024
Disco	25,81		72,23	Merce Ribelles Buxaderas	16/05/1953	CD Universitari	Durango	29.10.2023
Martillo	55,86		73,66	Aldo Jonathan Bello Morillo	23/05/1975	CEAT 1984	Torrevieja	24.10.2020
Jabalina	53,84		60,43	Raúl Joaquín Pagán Martínez	13/03/1985	Club Atletismo Sada	Durango	27.10.2024
3000 m marcha	13:45.30		90,50	Enrique Fernandez Alvarez	20/02/1966	Atletico Rentería	Durango	31.10.2021
4x100 m	47.96		90,64	M. Prado, J. Orozco, J. Atteen, E. Colás 47 años		Track Cross Road Team	Durango	31.10.2021
4x400 m	4:10.65		82,57	A. López, A. Pinto, M. Marzo, D. Diaz 50 años		Avinent Manresa	Durango	31.10.2021

Récord de España Máster batidos en la temporada 2024

SHORT TRACK

Lanzamiento de Peso	M40	16,16	st	Pedro José Pernias Castillejo	29.09.80	Zaragoza (i)	07.01.2024
Lanzamiento de Peso	M40	16,45	st	Eloi Rovira Campos	06.04.82	Sabadell (i)	21.01.2024
Salto de Altura	F65	1,26	st	Mª Rosa Escribano Checa	29.12.58	Sabadell (i)	04.02.2024
Salto de Altura	F65	1,29	st	Mª Rosa Escribano Checa	29.12.58	Sabadell (i)	04.02.2024
800 m	F35	2:05.92	st	Natalia Romero Franco	17.11.88	Valencia (i)	07.02.2024
Pentatlón	M80	2.794	st	Manuel García Carbajo	26.02.43	Zaragoza (i)	10.02.2024
Lanzamiento de Peso	F60	11,76	st	María Isabel Aísa González	04.02.63	Valencia (i)	11.02.2024
Salto con Pértiga	F60	2,30	st	Ana Otero Terrón	08.03.61	Antequera (i)	17.02.2024
Salto con Pértiga	F45	3,40	st	Dana Elvira Cervantes García	18.08.78	Antequera (i)	17.02.2024
3000 m Marcha	F50	14:49.70	st	Olga Cabrera Ysas	24.01.74	Sabadell (i)	17.02.2024
Salto de Altura	F65	1,31	st	Mª Rosa Escribano Checa	29.12.58	San Sebastián (i)	01.03.2024
60 m	M55	7.49	st	José Luis Utasa Gómez	21.09.66	San Sebastián (i)	02.03.2024
60 m	M80	9.42	st	Albert Pedrero Llopart	13.12.43	San Sebastián (i)	02.03.2024
400 m	M45	50.33	st	Ricardo Menéndez González	26.08.78	San Sebastián (i)	03.03.2024
200 m	F75	38.92	st	María Área Diego	25.06.47	San Sebastián	03.03.2024
800 m	F65	2:52.88	st	Mª Carmen Cacho Bustamante	06.11.58	San Sebastián (i)	02.03.2024
800 m	F75	3:47.55	st	Mª Consuelo Alonso Alonso	09.11.48	San Sebastián (i)	02.03.2024
1500 m	F75	7:32.27	st	Mª Consuelo Alonso Alonso	09.11.48	San Sebastián (i)	03.03.2024
200 m	F45	26.39	st	Carolina García Garzón	17.01.79	San Sebastián (i)	03.03.2024
Salto de Altura	F65	1,33	st	Mª Rosa Escribano Checa	29.12.58	Torun (POL) (i)	17.03.2024
3000 m	F75	15:18.50	st	Mª Consuelo Alonso Alonso	09.11.48	Torun (POL) (i)	17.03.2024
Triple Salto	F65	9,00	st	Mª Rosa Escribano Checa	29.12.58	Torun (POL) (i)	19.03.2024
60 m	M65	8.00	st	Juan Carlos Rodríguez Díaz	08.10.54	Torun (POL) (i)	20.03.2024
60 m	F55	8.35	st	Esther Colás Román	07.05.67	Torun (POL) (i)	20.03.2024
200 m	F65	30.52	st	Valvanera Guridi Ezquerro	12.03.59	Torun (POL) (i)	21.03.2024
800 m	F75	3:42.47	st	Mª Consuelo Alonso Alonso	09.11.48	Torun (POL) (i)	21.02.2024
200 m	M55	24.41	st	José Luis Utasa Gómez	21.09.66	Torun (POL) (i)	21.03.2024
800 m	F55	2:28.08	st	Carmen Pérez Muñoz	24.08.68	Torun (POL) (i)	21.02.2024
200 m	F65	30.26	st	Valvanera Guridi Ezquerro	12.03.59	Torun (POL) (i)	22.03.2024
200 m	M65	26.21	st	Juan Carlos Rodríguez Díaz	08.10.54	Torun (POL) (i)	22.03.2024
200 m	F55	27.15	st	Esther Colás Román	07.05.67	Torun (POL) (i)	22.03.2024
1500 m	F75	7:21.94	st	Mª Consuelo Alonso Alonso	09.11.48	Torun (POL) (i)	23.03.2024
60 m v.	F55	10.09	st	Ángeles Guerra Hurtado	19.03.69	Torun (POL) (i)	23.03.2024
4x200 m	F70	2:53.35	st	España		Torun (POL) (i)	23.03.2024
4x200 m	F55	1:56.35	st	España		Torun (POL) (i)	23.03.2024
4x200 m	M50	1:36.95	st	España		Torun (POL) (i)	23.03.2024
4x200 m	M65	1:52.60	st	España		Torun (POL) (i)	23.03.2024
4x200 m	55	1:46.56	st	España		Torun (POL) (i)	23.03.2024
4x200 m	60	2:03.64	st	España		Torun (POL) (i)	23.03.2024

RÉCORD DE ESPAÑA

60 m v.	M50	8.78		Juan José Royo Espallargas	27.10.73	Zaragoza (i)	14.01.2024
5 km	F50	18:24		Arancha Tejero Tejadas	01.06.72	Valencia	14.01.2024
10 km	F50	36:55		Arancha Tejero Tejadas	01.06.72	Valencia	14.01.2024
800 m	M50	2:02.92	st	Juan José Crespo Rincón	06.11.73	Madrid (i)	21.01.2024
Medio Maratón	F45	1h17:04		Lucia Morales García	12.08.77	Getafe	28.01.2024
200 m	F55	27.15	st	Esther Colás Román	07.05.67	Madrid (i)	28.01.2024
200 m	F65	33.23	st	Mª Rosa Escribano Checa	29.12.58	Sabadell (i)	28.01.2024
60 m vallas	F65	10.90		Mª Rosa Escribano Checa	29.12.58	Sabadell (i)	28.01.2024
Salto de Altura	F65	1,25		Mª Rosa Escribano Checa	29.12.58	Sabadell (i)	28.01.2024
5 km Marcha	F50	25:34		Olga Cabrera Ysas	24.01.74	El Vendrell	28.01.2024
400 m	F55	1:01.59	st	Esther Colás Román	07.05.67	Madrid (i)	03.02.2024
800 m	M50	2:01.97	st	Alberto Rodríguez Carpio	11.07.73	Madrid (i)	03.02.2024
Salto de Altura	F65	1,26		Mª Rosa Escribano Checa	29.12.58	Sabadell (i)	04.02.2024
Salto de Altura	F65	1,29		Mª Rosa Escribano Checa	29.12.58	Sabadell (i)	04.02.2024
Pentatlón	F65	4.262	st	Mª Rosa Escribano Checa	29.12.58	Sabadell (i)	04.02.2024
Pentatlón	M80	2.794	st	Manuel García Carbajo	26.02.43	Zaragoza (i)	10.02.2024

5 km Marcha	M75	1h19:27		Benito León González	15.12.46	Móstoles	11.02.2024
Lanzamiento de Peso	F60	11,76	st	María Isabel Aísa González	04.02.63	Valencia (i)	11.02.2024
Lanzamiento de M. Pesado	F55	12,28		Beata Betlej Spytkowska	07.07.68	Cornellá	11.02.2024
Lanzamiento de Martillo	F55	36,95		Beata Betlej Spytkowska	07.07.68	Cornellá	11.02.2024
60 m	M60	7.94	st	Carlos Horario Valera Escobar	13.05.63	Antequera	17.02.2024
200 m	F70	37.07	st	Mª Josefa Sánchez Quintana	01.05.50	Antequera (i)	17.02.2024
Salto con Pértiga	F60	2,30	st	Ana Otero Terrón	08.03.61	Antequera (i)	17.02.2024
Salto con Pértiga	F45	3,40	st	Dana Elvira Cervantes García	18.08.78	Antequera (i)	17.02.2024
10.000 m	F45	36:36.9-		Pilar Fernández Rodríguez	11.10.76	Madrid (Vicálvaro)	17.02.2024
3000 m Marcha	F50	14:49.70	st	Olga Cabrera Ysas	24.01.74	Sabadell (i)	17.02.2024
Maratón	F60	3h10:48		Maricarmen Paredes Rodríguez	15.01.63	Sevilla	18.02.2024
5 km	F45	17:00		María Jesús Pallicer Rotger	01.01.78	Ibiza	18.02.2024
5 km	M60	16:51		Martín Fiz Martín	03.03.63	Castellón	25.02.2024
10 km	M60	33:53		Martín Fiz Martín	03.03.63	Castellón	25.02.2024
20 km Marcha	F40	1h49:35		Marta Nogueira Fernández	12.10.81	Zaragoza	25.02.2024
20 km Marcha	F50	1h52:45		Oga Cabrera Ysas	24.01.74	Zaragoza	25.02.2024
Salto de Altura	F65	1,31	st	Mª Rosa Escribano Checa	29.12.58	San Sebastián (i)	01.03.2024
10.000 m	F45	36:33.02		Pilar Fernández Rodríguez	11.10.76	Gavá	02.03.2024
60 m	M55	7.49	st	José Luis Utasa Gómez	21.09.66	San Sebastián (i)	02.03.2024
60 m	M80	9.42	st	Albert Pedrero Llopart	13.12.43	San Sebastián (i)	02.03.2024
60 m	F55	8.37	st	Esther Colás Román	07.05.67	San Sebastián (i)	02.03.2024
60 m	F75	10.68	st	María Área Diego	25.06.47	San Sebastián (i)	02.03.2024
800 m	F65	2:52.88		Mª Carmen Cacho Bustamante	06.11.58	San Sebastián (i)	02.03.2024
60 m v.	F65	10.68	st	Mª Rosa Escribano Checa	29.12.58	San Sebastián (i)	02.03.2024
200 m	F45	26.39		Carolina García Garzón	17.01.79	San Sebastián (i)	03.03.2024
4x200 m	35	1:44.12	st	EAMJ Playas de Jandía		San Sebastián (i)	03.03.2024
1500 m	F75	7:32.27		Mª Consuelo Alonso Alonso	09.11.48	San Sebastián (i)	03.03.2024
Medio Maratón	M65	1h20:53		Luis Alberto Moro Suárez	04.01.59	Málaga	10.03.2024
5 km Ruta	F50	18:08		Arancha Tejero Tejadas	01.06.72	Laredo	16.03.2024
10 km Ruta	F50	36:45		Arancha Tejero Tejadas	01.06.72	Laredo	16.03.2024
Salto de Altura	F65	1,33		Mª Rosa Escribano Checa	29.12.58	Torun (POL) (i)	17.03.2024
3000 m	F75	15:18.50		Mª Consuelo Alonso Alonso	09.11.48	Torun (POL) (i)	17.03.2024
Triple Salto	F65	9,00		Mª Rosa Escribano Checa	29.12.58	Torun (POL) (i)	19.03.2024
60 m	M65	8.00	st	Juan Carlos Rodríguez Díaz	08.10.54	Torun (POL) (i)	20.03.2024
60 m	F55	8.35	st	Esther Colás Román	07.05.67	Torun (POL) (i)	20.03.2024
200 m	F65	30.52		Valvanera Guridi Ezquerro	12.03.59	Torun (POL) (i)	21.03.2024
Lanzamiento de Disco	M80	33.02		Julio Calvo Redondo	04.03.44	Valladolid	22.03.2024
5 km Marcha	F70	33:51		Mª José Briz Rodríguez	21.06.51	Torun (POL) (i)	22.03.2024
200 m	F65	30.26		Valvanera Guridi Ezquerro	12.03.59	Torun (POL) (i)	22.03.2024
1500 m	F75	7:21.94		Mª Consuelo Alonso Alonso	09.11.48	Torun (POL) (i)	23.03.2024
60 m v.	F55	10.09	st	Ángeles Guerra Hurtado	19.03.69	Torun (POL) (i)	23.03.2024
4x200 m	F70	2:53.35		España		Torun (POL) (i)	23.03.2024
4x200 m	F55	1:56.35		España		Torun (POL) (i)	23.03.2024
4x200 m	M50	1:36.95		España		Torun (POL) (i)	23.03.2024
4x200 m	M65	1:52.60		España		Torun (POL) (i)	23.03.2024
4x200 m	55	1:46.56		España		Torun (POL) (i)	23.03.2024
4x200 m	60	2:03.64		España		Torun (POL) (i)	23.03.2024
5 km	F75	28:31		Mª Consuelo Alonso Alonso	09.11.48	Crevillent	06.04.2024
10 km	F75	57:05		Mª Consuelo Alonso Alonso	09.11.48	Crevillent	06.04.2024
Lanzamiento de Disco	F70	27,75		Merce Ribelles Buxaderas	16.05.53	Mataró	07.04.2024
Lanzamient de Martillo	F45			Erika Soriano de Rojas	04.02.79	Elche (Alicante)	14.04.2024
5 km	M80	23:59		Juan López García	08.01.44	Don Benito	20.04.2024
5 km	F75	26:28		Mª Consuelo Alonso Alonso	09.11.48	Don Benito	20.04.2024
Medio Maratón	F40	1h12:10		Elena Loyo Menoyo	11.01.83	Gijón	04.05.2024
4x100 m	55	55.35		CA Tarragona		Tarragona	11.05.2024
Salto con Pértiga	F45	3,50		Dana Elvira Cervantes García	18.08.78	Málaga	11.05.2024
400 m	F95	4:00.49		Ángela Muñoz Fernández	07.02.29	Móstoles	12.05.2024
50 km	M55	3h18:21		Juan Antonio Ramos Muñoz	09.10.68	Sotillo de la Adrada	12.05.2024
50 km	M65	4h11:08		Gustavo Gómez Guerra	23.09.56	Sotillo de la Adrada	12.05.2024
100 km	F35	7h59:30		Estefanía Unzú Ripoll	04.05.85	Sotillo de la Adrada	12.05.2024
100 m vallas	M65	16.88		José Miguel López Cordal	19.03.58	Vigo	12.05.2024
2000 m Obstáculos	F50	7:47.24		Nuria Etexegarai Carbajo	28.05.73	Durango	12.05.2024
Lanzamiento de Martillo	M50	57,36		Carlos Alberto Almudí Cid	20.01.74	Vigo	17.05.2024

20 km Marcha	M35	1h18:33	Miguel Ángel López Nicolás	03.07.88	A Coruña	18.05.2024
5000 m	F75	26:54.61	Mª Consuelo Alonso Alonso	09.11.48	Madrid	19.05.2024
100 m	M50	11.53	Xavi Bosch Ortiz	25.07.72	Mollet del Vallés	24.05.2024
Lanzamiento de Peso	F60	12,01	María Isabel Aísa González	04.02.63	Paterna	25.05.2024
80 m v.	F65	14.44	Mª Rosa Escribano Checa	29.12.58	Gavá	26.05.2024
300m v.	M65	49.12	José Miguel López Cordal	19.03.58	Vigo	26.05.2024
100 m	F50	13.08	Vallejo Jiménez, Siliva Isabal	08.02.71	Madrid	01.06.2024
Salto con Pértiga	M55	4,12	Carlos Teruel Ortiz	19.03.69	Tarragona	01.06.2024
300 m v.	F55	50.26	Pérez Muñoz, Mª del Carmen	14.08.68	Estepona	02.06.2024
Lanzamiento de Disco	M90	15,51	Jordi Sala Andreu	16.10.31	Sabadell	02.06.2024
100 m	M50	11.49	Xavi Bosch Ortiz	25.07.72	Sabadell	02.06.2024
4x100 m Mixto	45	49.60	At. Málaga		Estepona	02.06.2024
5 km	M75	22:02	José Fernando Sainz García	20.01.49	Carballo	02.06.2024
400 m	F65	1:15.75	Mª Rosa Escribano Checa	29.12.58	Santa Coloma de Gramanet	09.06.2024
800 m	M50	1:58.82	Pablo Escribá Astaburuaga	09.02.72	Sagunto	11.06.2024
10.000 m Marcha	F45	52:35.48	Irene Fores Torres	28.06.88	Castellón	16.06.2024
5000 m Marcha	F50	25:36.56	Olga Cabrera Ysas	24.01.74	Manresa	15.06.2024
80 m v.	F65	14.38	Mª Rosa Escribano Checa	29.12.58	Thonon Les Bains (FRA)	15.06.2024
400 m	M45	49.59	Ricardo Menéndez González	26.08.78	Avilés	15.06.2024
10.000 m Marcha	M40	41:45.29	José Ignacio Aledo Romera	14.10.79	Castellón	15.06.2024
800 m	M70	2:30.59	Rafael Rico Jiménez	19.04.54	Sevilla	16.06.2024
Heptatlón	F65	5715	Mª Rosa Escribano Checa	29.12.58	Thonon Les Bains (FRA)	15.06.2024
10.000 m Marcha	M35	38:56.65	Miguel Ángel López Nicolás	03.07.88	La Nucía	29.06.2024
110 m v.	M45	15.23	Javier Rodríguez Fernández	01.12.77	Madrid	29.06.2024
100 m	M55	11.86	José Luis Utasa Gómez	21.09.66	Madrid	29.06.2024
200 m	M55	24.14	Pablo Herrero Artero	25.06.69	Madrid	29.06.2024
100 km	M55	7h21:38	Juan Antonio Ramos Muñoz	09.10.68	Budakalász (HUN)	29.06.2024
2000 m Obstáculos	F50	7:34.39	Nuria Etexegarai Carbajo	28.05.73	Alcobendas	05.07.2024
200 m v.	M80	38.88	Manuel García Carbajo	26.02.43	Alcobendas	05.07.2024
110 m v.	M45	14.91	Javier Rodríguez Fernández	01.12.77	Alcobendas	05.07.2024
80 m v.	F70	19.36	Mercedes Delgado González	28.06.54	Alcobendas	05.07.2024
80 m v.	F65	14.34	Mª Rosa Escribano Checa	29.12.58	Alcobendas	05.07.2024
Salto con Pértiga	M65	3,70	Salvador Maranges Costa	01.12.56	Alcobendas	05.07.2024
Lanzamiento de Martillo	F60	31,26	Purificación Durante Mollina	25.11.63	Alcobendas	05.07.2024
Lanzamiento de Martillo	F55	40,09	Beata Betlej Spytkowska	07.07.68	Alcobendas	05.07.2024
5000 m Marcha	M85	41:42.97	Francisco Javier González Martín	30.01.37	Alcobendas	06.07.2024
400 m	M45	48.55	Ricardo Menéndez González	26.08.78	Alcobendas	06.07.2024
100 m	F45	12.86	Laura Rodas Rincón	31.05.79	Alcobendas	06.07.2024
100 m	F50	13.07	Silvia Isabel Vallejo Jiménez	08.02.71	Alcobendas	06.07.2024
100 m	M55	11.68	Pablo Herrero Artero	25.06.69	Alcobendas	06.07.2024
100 m	M60	12.39	Carlos Horacio Varela Escobar	13.05.73	Alcobendas	06.07.2024
100 m	F65	14.45	Valvanera Guridi Ezquerro	12.03.59	Alcobendas	06.07.2024
4x100 m	F65	1:16.81	Club Atletismo Sada		Alcobendas	06.07.2024
4x100 m	M50	46.17	CAIM-TED		Alcobendas	06.07.2024
4x100 m	45	48.22	At. Málaga		Alcobendas	06.07.2024
200 m	f65	30.02	Valvanera Guridi Ezquerro	12.03.59	Alcobendas	07.07.2024
200 m	M55	23.77	Pablo Herrero Artero	25.06.69	Alcobendas	07.07.2024
Lanzamiento de M. Pesado	F50	14,90	Johana Maria Hernández Rojas	06.12.72	Alcobendas	07.07.2024
Lanzamiento de M. Pesado	F55	12,50	Beata Betlej Spytkowska	07.07.68	Alcobendas	07.07.2024
4x400 m	F60	5:59.40	Club Atletismo Sada		Alcobendas	07.07.2024
4x400 m	50	4:03.68	Track Cross Road Team		Alcobendas	07.07.2024
4x400 m	55	4.18.27	Combinado		Alcobendas	07.07.2024
1500 m	M60	4:29.66	Francisco Javier Fontaneda Pérez	24.03.64	Castro Urdiales	10.07.2024
Heptatlón	F65	5788	Mª Rosa Escribano Checa	29.12.58	Tarragona	13.07.2024
200 m	55	23.69	Pablo Herrero Artero	25.06.69	Leganés	13.07.2024
Heptatlón	F70	3784	Mercedes Delgado González	28.06.54	Tarragona	13.07.2024
100 m	M45	11.24	Sergio Marqueta Ibisate	10.11.74	Santander	20.07.2024
2000 m Obstáculos	M80	10:42.51	Emilio de la Cámara Perona	12.07.44	Gotemburgo (SWE)	13.08.2024
2000 m Obstáculos	F65	10:13.87	Mª Ángeles Rodríguez del Río	20.11.57	Gotemburgo (SWE)	13.08.2024
Salto de Altura	M80	1,29	Manuel García Carbajo	26.02.43	Gotemburgo (SWE)	13.08.2024
Decatlón	M80	4769	Manuel García Carbajo	26.02.43	Gotemburgo (SWE)	14.08.2024
5000 m	M65	17:43.50	Benigno Fernández Rodríguez	21.01.59	Gotemburgo (SWE)	15.08.2024
300 m v.	F50	46.95	Maite Marzo Gómez	15.10.71	Gotemburgo (SWE)	17.08.2024

800 m	M50	1:58.37	Antonio Franco Reimóndez	14.02.74	Gotemburgo (SWE)	17.08.2024
10 km Marcha	F45	50:57	Mª José Poves Novella	16.03.78	Gotemburgo (SWE)	17.08.2024
10 km Marcha	F55	56:52	Mª Azucena García García	12.05.69	Gotemburgo (SWE)	17.08.2024
4x100 m	M50	45.79	España		Gotemburgo (SWE)	17.08.2024
4x100 m	M60	50.58	España		Gotemburgo (SWE)	17.08.2024
4x100 m	F50	55.70	España		Gotemburgo (SWE)	17.08.2024
10 km	F75	55:54	Mª Consuelo Alonso Alonso	09.11.48	Gotemburgo (SWE)	18.08.2024
200 m	M60	25.64	Javier Guridi Ezquerro	08.06.64	Gotemburgo (SWE)	19.08.2024
Lanzamiento de Disco	M80	33,06	Julio Calvo Redondo	04.03.44	Gotemburgo (SWE)	20.08.2024
4x400 m	M35	3:18.51	España		Gotemburgo (SWE)	25.08.2024
4x400 m	M60	4:10.01	España		Gotembuego (SWE)	25.08.2024
10 km	F75	52:03	Milagros Álvarez Pariente	23.08.49	Ribadesella	21.09.2024
Pentatlón Lanzamientos	M45	3.643	José Ignacio Aguinaga Lázaro	07.03.78	Monzón	05.10.2024
10 km	M70	38:59	Rafael Rico Jiménez	19.04.54	Sevilla	06.10.2024
Medio Maratón	F55	1h24:25	María López Candela	28.07.69	Albacete	06.10.2024
Medio Maratón	F75	2h01:03	Milagros Álvarez Pariente	23.08.49	Albacete	06.10.2024
Medio Maratón	M80	1h48:17	Juan López García	08.01.44	Bucarest (ROU)	13.10.2024
Maratón	M80	3h39:10	Juan López García	08.01.44	Bucarest (ROU)	13.10.2024
Milla	F75	8:29.1	Consuelo Alonso Alonso	09.11.48	Alcobendas	19.10.2024
Lanzamiento de Disco	F60	30,20	Pilar Alonso Calonge	19.10.64	Alcobendas	19.10.2024
Pentatlón Lanzamientos	F60	3.486	Pilar Alonso Calonge	19.10.64	Alcobendas	19.10.2024
10000 m	F75	56:00.21	Consuelo Alonso Alonso	09.11.48	Alcobendas	20.10.2024
5 km Ruta	M75	21:49	Fernando Saínz García	20.01.49	Ames	20.10.2024
Maratón	F45	2h45:26	Gemma Arenas Alcázar	12.02.79	Ciudad Real	20.10.2024
Medio Maratón	F35	1h08:47	Kaoutar Boulami	10.10.89	Valencia	27.10.2024
Medio Maratón	M70	1h24:56	Rafael Rico Jiménez	19.04.54	Valencia	27.10.2024
Medio Maratón	M40	1h01:50	Javier Guerra Polo	10.11.83	Valencia	27.10.2024
10.000 m Marcha	M70	58:37	Ignasi Melo Valls	28.12.52	Mollet del Vallés	30.11.2024
10.000 m Marcha	F50	53:39	Olga Cabrera Ysas	24.01.74	Mollet del Vallés	30.11.2024
Maratón	F35	2h21:43	Majida Maayouf Chajra	27.04.89	Valencia	01.12.2024
Maratón	M45	2h16:26	Reyes Estévez López	02.08.76	Valencia	01.12.2024
100 km	M50	6h56:19	Manel Deli Andújar	02.09.74	Bangalore (IND)	07.12.2024
100 km	M45	6h25:54	Antonio Jesús Aguilar Conejo	10.09.79	Bangalore (IND)	07.12.2024
10 km marcha	M75	1:10:30	Rafael Área Diego	27.11.1949	Castro Urdiales	08.12.2024
Lanzamiento de Peso	F60	12,03	María Isabel Aísa González	04.02.63	Paterna	15.12.2024
Salto con Pértiga	M60	86:24:00	Francisco Javier Hernández Rivero	15.12.64	San Sebastián	21.12.2024
3000 m Marcha	M45	11:43.91	José Ignacio Aledo Romera	14.10.79	Castellón	21.12.2024

TOTAL: 214 récords

PROGRESIÓN DE LOS RÉCORDS DE ESPAÑA ABSOLUTOS y MEJORES MARCAS ABSOLUTAS BATIDOS EN 2024

HOMBRES

800 m

2.41.2	Francisco Cruzate		Cataluña	Barcelona	18-11-1900
2.27.0	Sócrates Quintana	Real S.Gimnástica	Castilla	Madrid	06-04-1914
2.17.4	Cosme Duñabeitia	C.D.Bilbao	Vizcaya	Bilbao	24-12-1914
2.14.0	Pedro Prat	F.C.Barcelona	Cataluña	Barcelona	08-08-1915
2.12.1	Cosme Duñabeitia	C.D.Bilbao	Vizcaya	Bilbao	11-01-1916
2.04.6	Pedro Prat	F.C.Barcelona	Cataluña	Barcelona	19-03-1916
2.01.0	Miguel García	C.D.Sartako	Guipúzcoa	San Sebastián	27-06-1920
2.00.6	Joaquín Miquel	R.C.D.Español	Cataluña	Madrid	25-06-1927
1.58.8	Joaquín Miquel	R.C.D.Español	Cataluña	Tarrasa	20-05-1928
1.58.4	Joaquín Miquel	R.C.D.Español	Cataluña	Tolosa	22-07-1928
1.58.4	Luis Pratmarsó	F.C.Barcelona	Cataluña	Barcelona	09-05-1936
1.58.3	Enrique Piferrer	E.Montnegre	Cataluña	Barcelona	24-07-1943
1.57.9	Agustín Arxe	C.F.Barcelona	Cataluña	Barcelona	22-05-1944
1.57.6	Juan Bautista Adarraga	D.Hernani	Guipúzcoa	Tolosa	30-07-1944
1.56.9	Juan Bautista Adarraga	D.Hernani	Guipúzcoa	Barcelona	20-07-1946
1.56.2	Juan Bautista Adarraga	D.Hernani	Guipúzcoa	Barcelona	23-05-1948
1.55.8	Juan Bautista Adarraga	D.Hernani	Guipúzcoa	Madrid	20-06-1948
1.55.4	Manuel Macías	Real Madrid	Centro	Madrid	23-05-1953
1.54.4	Manuel Macías	Real Madrid	Centro	Madrid	13-06-1954
1.52.4	Tomás Barris	R.C.D.Español	Cataluña	Barcelona	28-05-1955
1.50.3	Tomás Barris	R.C.D.Español	Cataluña	Oslo, NOR	15-07-1957
1.49.9	Tomás Barris	R.C.D.Español	Cataluña	Barcelona	28-07-1957
1.49.6	Tomás Barris	R.C.D.Español	Cataluña	Estocolmo, SWE	09-07-1958
1.49.0	Tomás Barris	R.C.D.Español	Barcelona	San Sebastián	01-08-1959
1.48.7	Tomás Barris	R.C.D.Español	Barcelona	Barcelona	12-09-1959
1.48.0	Alberto Esteban	San Fernando	Zaragoza	París, FRA	09-06-1966
1.47.4	Alberto Esteban	San Fernando	Zaragoza	Budapest, HUN	04-09-1966
1.46.8	Antonio Fernández Ortiz	Vallehermoso	Madrid	Madrid	08-07-1972
1.46.59	Andrés Ballbé	F.C.Barcelona	Barcelona	Zurich, SUI	10-07-1976
1.45.69	Antonio Páez	Vallehermoso	Madrid	Madrid	19-07-1980
1.45.15	Colomán Trabado	R.C.Deportivo	La Coruña	Oslo, NOR	21-07-1984
1.44.99	Tomás de Teresa	Kelme	Alicante	Sevilla	30-05-1990
1.44.84	Luis Javier González	Larios A.A.M.	Madrid	Salamanca	27-07-1993
1.44.11	Antonio Manuel Reina	Reebok R.C.	Sevilla	San Sebastián	20-08-2002
1.43.83	Antonio Manuel Reina	Reebok R.C.	Sevilla	Madrid	21-09-2002
1.43.74	Kevin López	C.D.Nike Running	Sevilla	Mónaco, MON	20-07-2012
1.43.65	Saúl Ordóñez	New Balance Team	León	Mónaco, MON	20-07-2018
1:42.04	**Mohamed Attaoui**	**Independiente/On Athletics**	**Cantabria**	**Mónaco, MON**	**12-07-2024**

Meeting Internacional de Atletismo Herculis. Wanda Diamond League. Stade Louis II. 20h23m. 1. Djamel Sedjati (ALG) 1.41.46, 2. Attaoui 1.42.04, 3. Gabriel Tual (FRA) 1.42.10, 4. Aaron Kemei Cheminingwa (KEN) 1.42.13, 5. Ben Pattison (GBR) 1.42.27, 6. Marco Arop (CAN) 1.42.93, 7. Andreas Kramer (SWE) 1.43.13, 8. Eliott Crestan (BEL) 1.43.19, 9. Catalin Tecuceanu (ITA) 1.43.75, 10. Benjamin Robert (FRA) 1.43.95. Ludovic le Meur (FRA) ab. (liebre). Tiempos de paso: 400m: 49.14 (le Meur), 600m: 1.15.5 (Arop). Parciales de Attaoui cada 100m: 12.9 (11), 24.8 (11), 38.0 (11), 50.7 (10), 1.03.7 (8), 1.16.1 (5), 1.28.9 (5).

1.000 metros

3.02.8	José Quirante	F.C.Barcelona	Cataluña	Barcelona	10-03-1907
2.56.0	Agustín Guillén		Castilla	Madrid	03-07-1910
2.51.0	Emilio González	Real Soc.Gimnástica	Castilla	Madrid	29-07-1917
2.42.6	Diodoro Pons	Ateneo Igualada	Cataluña	Fuenterrabía	16-07-1920
2.41.2	José Ruiz	Real Sociedad	Guipúzcoa	Tolosa	15-05-1927
2.41.2	Jaime Angel	F.C.Barcelona	Cataluña	Barcelona	23-05-1930
2.40.2	Manuel Vives	R.C.D.Español	Cataluña	Génova, ITA	29-05-1930
2.40.2	José Ruiz	Real Sociedad	Guipúzcoa	Tolosa	01-06-1930
2.39.4	Manuel Vives	R.C.D.Español	Cataluña	Bolonia, ITA	03-06-1930
2.38.2	Manuel Vives	R.C.D.Español	Cataluña	Barcelona	08-06-1930
2.37.4	José Ruiz	Donostia C.F.	Guipúzcoa	Tolosa	04-10-1931
2.36.2	Enrique Piferrer	F.C.Barcelona	Cataluña	Barcelona	19-05-1935
2.34.6	Pedro Obón	S.E.U.Barcelona	Cataluña	Tolosa	07-09-1941
2.34.0	Agustín Arxe	C.F.Barcelona	Cataluña	Barcelona	18-06-1944
2.31.2	Juan Bautista Adarraga	C.D.Hernani	Guipúzcoa	Madrid	30-05-1948
2.30.2	Manuel Macías	Real Madrid	Castilla	Madrid	06-06-1954
2.27.8	Tomás Barris	R.C.D.Español	Cataluña	Barcelona	23-04-1955
2.24.6	Tomás Barris	R.C.D.Español	Cataluña	Munich, FRG	20-06-1957
2.22.1	Tomás Barris	R.C.D.Español	Cataluña	Stuttgart, FRG	17-05-1958
2.21.8	Enrique Bondía	C.F.Barcelona	Barcelona	San Sebastián	22-06-1968
2.20.0	Antonio Fernández Ortiz	Vallehermoso	Madrid	Madrid	18-08-1972
2.16.64	Antonio Páez	Vallehermoso	Madrid	Oslo, NOR	01-07-1980
2.16.13	Fermín Cacho	Dep. Numancia	Soria	Andújar	06-09-1993
2.15.99	Jesús Gómez	C.D. Nike Running	Burgos	Nerja	12-05-2021
2:15:03	**Mohamed Attaoui**	**Independiente**	**Cantabria**	**Bilbao**	**18-06-2024**

XIX Reunión Internacional de Atletismo Villa de Bilbao. Pista Municipal de Atletismo de Zorroza. 18h40m. 1. Attaoui 2.15.03, 2. Ronaldo Olivo 2.20.12, 3. Leonardo Santos (BRA) 2.20.59, 4. Sala Heddine Hammi (MAR) 2.22.27, 5. Leandro Alves (BRA) 2.22.73, 6. Rafael Muñoz (CHI) 2.24.25, 7. Cristofer Jarpa (CHI) 2.24.85. Pablo Sánchez-Valladares y Raúl Villalonga abandonaron.

10.000 metros

34.29.2	Pedro Prat	F.C.Barcelona	Cataluña	Barcelona	01-08-1915
33.55.4	Diodoro Pons	Montseny	Cataluña	Barcelona	22-04-1917
33.35.8	Jesús Diéguez	F.C.Barcelona	Cataluña	Barcelona	30-03-1924
33.12.4	Jesús Diéguez	F.C.Barcelona	Cataluña	Zaragoza	06-04-1924
32.50.0	Jesús Diéguez	F.C.Barcelona	Cataluña	Tolosa	25-05-1924
32.47.0	Jaime Fernández	Manresa	Cataluña	Barcelona	27-06-1937
32.36.2	Manuel Andreu	C.F.Barcelona	Cataluña	Barcelona	25-05-1941
31.36.8	Gregorio Rojo	R.C.D.Español	Cataluña	Barcelona	18-04-1943
31.32.6	Gregorio Rojo	C.F.Barcelona	Cataluña	Barcelona	15-05-1947
31.02.6	Constantino Miranda	R.C.D.Español	Cataluña	Barcelona	17-05-1947
30.54.8	José Coll	R.C.D.Español	Cataluña	Barcelona	29-07-1951
30.30.6	Antonio Amorós	C.F.Barcelona	Cataluña	Madrid	19-05-1954
30.15.2	Antonio Amorós	C.F.Barcelona	Cataluña	Barcelona	24-06-1956
30.05.0	Antonio Amorós	R.C.D.Español	Cataluña	Barcelona	01-05-1957
29.31.4	Antonio Amorós	C.F.Barcelona	Cataluña	Estocolmo, SWE	19-08-1958
29.22.2	Fernando Aguilar	Real Sociedad	Guipúzcoa	San Sebastián	03-08-1963
28.59.0	Fernando Aguilar	Real Sociedad	Guipúzcoa	Rennes, FRA	17-06-1964
28.58.8	Mariano Haro	Educación y Descanso	Palencia	La Coruña	12-07-1969
28.53.8	Javier Alvarez Salgado	R.C.Celta Vigo	Pontevedra	La Coruña	12-04-1970
28.34.2	Mariano Haro	Educación y Descanso	Palencia	Oslo, NOR	05-08-1970
27.59.34	Mariano Haro	Educación y Descanso	Palencia	Helsinki, FIN	10-08-1971
27.55.89	Mariano Haro	Educación y Descanso	Palencia	Munich, FRG	31-08-1972

27.48.14	Mariano Haro	Educación y Descanso	Palencia	Munich, FRG	03-09-1972
27.43.66	Antonio Prieto	M.A.M.Producción	Madrid	Lausana, SUI	30-06-1983
27.37.49	Antonio Prieto	DYC Unión	Segovia	Oslo, NOR	14-07-1990
27.14.44	Fabián Roncero	Niké Internacional	Madrid	Lisboa, POR	04-04-1998
26:49.49	**Thierry Ndikumwenayo**	**Facsa Playas de Castellón**	**Comunidad Valenciana**	**París, FRA**	**02-08-2024**

XXXIII Juegos Olímpicos. Stade de France. 21h20m. 1. Joshua Cheptegei (UGA) 26.43.14, 2. Berihu Aregawi (ETH) 26.43.44, 3. Grant Fisher (USA) 26.43.46, 4. Mohammed Ahmed (CAN) 26.43.79, 5. Benard Kibet (KEN) 26.43.98, 6. Yomif Kejelcha (ETH) 26.44.02, 7. Selemon Barega (ETH) 26.44.48, 8. Jacob Kiplimo (UGA) 26.46.39, 9. Ndikumwenayo 26.49.49, 10. Adriaan Wildschutt (RSA) 26.50.64, 11. Daniel Mateiko (KEN) 26.50.83, 12. Nicolas Young (USA) 26.58.11, 13. Jimmy Gressier (FRA) 26.58.67, 14. Nicholas Kipkorir (KEN) 27.23.97, 15. Merhawi Mebrahtu (ERI) 27.24.25, 16. William Kincaid (USA) 27.29.40, 17. Birhanu Balew (BRN) 27.30.94, 18. Jamal Abdelmaji Eisa Mohamed (SUD/ART) 27.35.92, 19. Isaac Kimeli (BEL) 27.51.52, 20. Jun Kasai (JPN) 27.53.18, 21. Yves Nimubona (RWA) 27.54.12, 22. Martin Kiprotich (UGA) 28.20.72, 23. Abdessamad Oukhelfen 28.21.90, 24. Tomoki Ota (JPN) 29.12.48. Yann Schrub (FRA) abandono. Tiempos de paso de Ndikumwenayo: 2.46.9 (23), 5.25.3 (16), 8.03.8 (13), 10.45.5 (12), 13.24.3 (6), 16.06.4 (12), 18.47.6 (12), 21.34.5 (13), 24.17.8 (11). La marca de Ndikumwenayo era la segunda europea de todos los tiempos, sólo por detrás del récord del británico Mohamed Farah de 26.46.57. Los trece primeros clasificados mejoraron el anterior récord olímpico, que era del keniano Kenenisa Bekele, con 27.01.17, logrados en Pekín en 2008.

Triple Salto

10.60	Jaime Vidal	F.C.Barcelona	Cataluña	Barcelona	05-07-1914
10.77	Santiago Massana	F.C.Barcelona	Cataluña	Barcelona	13-08-1916
11.50	Jaime Vidal	F.C.Barcelona	Cataluña	Barcelona	27-08-1916
11.66	Rafael M. Casas	S.S.Pompeya	Cataluña	Tarragona	23-09-1916
11.67	Francisco Godall	Gimnástico Tarragona	Cataluña	Tarragona	23-09-1916
11.84	Camilo Calleja	Real Soc.Gimnástica	Castilla	Madrid	22-09-1918
11.93	Carlos María Pajarón	F.C.Barcelona	Cataluña	Lérida	20-06-1920
12.05	Pedro Celestino Zarrabeitia	Tavira Durango	Vizcaya	San Sebastián	25-07-1920
12.14	José Luis Elósegui	Real Sociedad	Guipúzcoa	San Sebastián	25-07-1920
12.40	Fernando Artiach	Deportivo Bilbao	Vizcaya	Guecho	29-07-1923
12.59	José María Yermo	Arenas	Vizcaya	Guecho	29-07-1923
12.85	Fernando Artiach	Deportivo Bilbao	Vizcaya	Guecho	15-08-1923
12.91 ?	José María Yermo	Arenas	Vizcaya	Bilbao	19-08-1923
12.87	Alberto Barrena		Castilla	Zaragoza	06-04-1924
13.20	José María Yermo	Arenas	Vizcaya	Zaragoza	06-04-1924
13.20	Alberto Barrena		Castilla	Zaragoza	06-04-1924
13.48	José María Yermo	Arenas	Vizcaya	Zaragoza	06-04-1924
13.50	Manuel Robles	Real Soc.Gimnástica	Castilla	Madrid	07-06-1925
13.57	Manuel Robles	Real Soc.Gimnástica	Castilla	Madrid	07-06-1925
13.57	Manuel Robles	Soc. Atlética	Castilla	Madrid	02-05-1929
13.58	Manuel Robles	Soc.Atlética	Castilla	Madrid	16-06-1929
13.68	José Catalina Llorens	A.A.Valenciana	Valencia	Barcelona	18-05-1930
13.70	Manuel Robles	Real Soc.Atlética	Castilla	Barcelona	18-05-1930
13.97	José Catalina Llorens	A.A.Valenciana	Valencia	Génova, ITA	29-05-1930
14.07	José Catalina Llorens	A.A.Valenciana	Valencia	Valencia	07-07-1935
14.21	Oscar Simón	S.E.U.	Castilla	Barcelona	26-07-1947
14.34	Oscar Simón	Real Madrid	Castilla	Madrid	24-05-1951
14.48	Oscar Simón	Real Madrid	Castilla	Barcelona	28-07-1951
14.54	Luis Felipe Areta	At.S.Sebastián	Guipúzcoa	Madrid	25-10-1959
14.65	Luis Felipe Areta	At.S.Sebastián	Guipúzcoa	Madrid	21-05-1960
14.79	Luis Felipe Areta	At.S.Sebastián	Guipúzcoa	Madrid	28-05-1960
14.87	Luis Felipe Areta	At.S.Sebastián	Guipúzcoa	San Sebastián	19-06-1960
14.98	Luis Felipe Areta	At.S.Sebastián	Guipúzcoa	La Coruña	25-06-1960

15.04	Luis Felipe Areta	At.S.Sebastián	Guipúzcoa	La Coruña	02-07-1960
15.13	Luis Felipe Areta	At.S.Sebastián	Guipúzcoa	Barcelona	24-09-1961
15.14	Luis Felipe Areta	At.S.Sebastián	Guipúzcoa	Madrid	15-10-1961
15.37	Luis Felipe Areta	At.S.Sebastián	Guipúzcoa	Madrid	15-10-1961
15.50	Luis Felipe Areta	Independiente	Madrid	Roma, ITA	13-04-1963
15.62	Luis Felipe Areta	Independiente	Madrid	Roma, ITA	13-04-1963
15.68	Luis Felipe Areta	Independiente	Madrid	Milán, ITA	21-04-1963
15.89	Luis Felipe Areta	Independiente	Madrid	Madrid	18-05-1963
15.89	Luis Felipe Areta	Independiente	Madrid	Porto Alegre, BRA	08-09-1963
15.89	Luis Felipe Areta	At.S.Sebastián	Guipúzcoa	Roma, ITA	19-04-1964
15.90	Luis Felipe Areta	At.S.Sebastián	Guipúzcoa	Roma, ITA	19-04-1964
15.95	Luis Felipe Areta	At.S.Sebastián	Guipúzcoa	Roma, ITA	19-04-1964
16.17	Luis Felipe Areta	At.S.Sebastián	Guipúzcoa	La Coruña	09-08-1964
16.20	Luis Felipe Areta	At.S.Sebastián	Guipúzcoa	Barcelona	04-09-1965
16.23	Luis Felipe Areta	At.S.Sebastián	Guipúzcoa	Túnez, TUN	16-09-1967
16.36	Luis Felipe Areta	At.S.Sebastián	Guipúzcoa	Estocolmo, SWE	02-07-1968
16.40	Ramón Cid	Real Sociedad	Guipúzcoa	Madrid	04-07-1976
16.68	Ramón Cid	Real Sociedad	Guipúzcoa	Madrid	19-05-1979
16.69	Ramón Cid	Real Sociedad	Guipúzcoa	Madrid	01-10-1980
16.92	Juan Ambrosio González	Cajasalamanca U.D.S.	Salamanca	Salamanca	30-06-1985
16.93	Santiago Moreno	Larios A.A.M.	Madrid	Avila	04-07-1991
17.03 PC	Pablo Torrijos	Playas de Castellón	Castellón	Antequera	22-02-2015
17.04 PC	Pablo Torrijos	Playas de Castellón	Castellón	Praga, CZE	07-03-2015
16.96	Pablo Torrijos	Playas de Castellón	Castellón	Castellón	10-06-2017
16.96	Pablo Torrijos	Playas de Castellón	Castellón	Rovereto, ITA	29-08-2017
16.98	Pablo Torrijos	Playas de Castellón	Castellón	Getafe	21-07-2018
17.18 PC	Pablo Torrijos	Playas de Castellón	Castellón	Orense	01-03-2020
17.07	Pablo Torrijos	Playas de Castellón	Castellón	Castellón	29-07-2020
17.09	Pablo Torrijos	Playas de Castellón	Castellón	Castellón	29-07-2020
17.27 PC	Jordan Alejandro Díaz	F.C.Barcelona	Guadalajara	Salamanca	20-02-2022
17.16	Jordan Alejandro Díaz	F.C.Barcelona	Guadalajara	Andújar	04-06-2022
17.30	Jordan Alejandro Díaz	F.C.Barcelona	Guadalajara	Andújar	04-06-2022
17.27 PC	Jordan Alejandro Díaz	F.C.Barcelona	Guadalajara	Salamanca	20-02-2022
17.76	Jordan Alejandro Díaz	F.C.Barcelona	Guadalajara	La Nucía	12-06-2022
17.87	Jordan Alejandro Díaz	F.C.Barcelona	Guadalajara	Nerja	26-06-2022
17.96	**Jordan Alejandro Díaz**	**F.C.Barcelona**	**Guadalajara**	**Roma, ITA**	**11-06-2024**
18.18	**Jordan Alejandro Díaz**	**F.C.Barcelona**	**Guadalajara**	**Roma, ITA**	**11-06-2024**

XXVI Campeonatos de Europa. Estadio Olímpico. Inicio del concurso a las 20h53m. 23º, 60% de humedad. 1. Díaz 18.18/-0,3 (17.56/-0,3 – 17.82/-0,2 – x – 17.96/-0,3 – 18.18/-0,3 – p), 2. Pedro Pichardo (POR) 18.04/-0,6, 3. Thomas Gogois (FRA) 17.38/-0,4, 4. Tiago Pereira (POR) 17.08/-0,2, 5. Max Hess (GER) 17.04/-0,7, 6. Jean-Marc Pontvianne (FRA) 17.04/-0,3, 7. Emmanuel Ihemeje (ITA) 16.92/-0,1, 8. Andrea Dallavalle (ITA) 16.90/-0,5, 9. Necati Er (TUR) 16.61/-0,3, 10. Can Özüpek (TUR) 16.23/-0,3, 11. Tobia Bocchi (ITA) 16.18/-0,3, 12. Benjamin Compaoré (FRA) 16.05/-0,3, 13. Razvan Cristian Grecu (ROU) 15.96/-0,1. El salto de 18.18 fue a las 22h08m. La marca final de Díaz fue resultado de tres saltos de 6.34, 5.70 y 6.14, respectivamente. En el momento de lograrla, esa marca era la tercera mundial de todos los tiempos, sólo por detrás de los 18.29 del récord de Jonathan Edwards, y los 18.21 del norteamericano Christian Taylor. Esta fue la primera competición en que Díaz participó con la selección española, tras su nacionalización.

5.000 m marcha

31.19.4	Alberto Charlot	S.S.Pompeya	Cataluña	Barcelona	18-11-1917
28.08.4	Enrique Badía	C.A.C.	Cataluña	Barcelona	01-09-1918
24.52.0	Luis Meléndez	C.A.C.	Cataluña	Barcelona	19-10-1919
24.15.0	Luis Meléndez	C.A.C.	Cataluña	Barcelona	29-07-1923
24.12.2	Luis Meléndez	C.A.C.	Cataluña	Barcelona	05-08-1923

23.36.8	Gerardo García	F.C.Barcelona	Cataluña	Barcelona	28-10-1928
23.17.2	Gerardo García	F.C.Barcelona	Cataluña	Barcelona	29-06-1929
22.48.6	Gerardo García	F.C.Barcelona	Cataluña	Barcelona	06-06-1931
22.39.2	Gerardo García	Independiente	Cataluña	Barcelona	24-05-1941
22.37.6	Gerardo García	Independiente	Cataluña	Barcelona	26-05-1942
21.55.2	José Marín	La Seda	Barcelona	El Prat de Llobregat	01-06-1975
21.38.2	José Marín	Independiente	Barcelona	El Prat de Llobregat	01-06-1977
21.16.4	José Marín	Independiente	Barcelona	Tarrasa	05-06-1977
20.54.0	Jorge Llopart	La Seda	Barcelona	El Prat de Llobregat	30-04-1978
20.32.6	Jorge Llopart	La Seda	Barcelona	El Prat de Llobregat	17-12-1978
20.15.9	Jorge Llopart	La Seda	Barcelona	El Prat de Llobregat	13-05-1979
19.24.5	José Marín	C.N.Barcelona	Barcelona	Granollers	13-04-1980
19.07.24	Daniel Plaza	La Seda	Barcelona	Reims, FRA	27-06-1990
18.54.4	Francisco Javier Fernández	Puma Sevilla Abierta	Granada	Vitoria	26-06-1999
18.48.23	Francisco Javier Fernández	BEEP Guadix	Granada	Almería	13-07-2002
18.27.34	Francisco Javier Fernández	Agrupaejido	Granada	Villeneuve d'Ascq FRA	08-06-2007
18:22.02	**Paul McGrath**	**Cornellà At.**	**Cataluña**	**Barcelona**	**25-05-2024**

Liga Joma de clubes, División de Honor, final de permanencia. Estadio Joan Serrahima. 18h35m. 1.Mcgrath 18.22.02, 2. Alvaro Martín 19.32.17, 3. Oscar Martínez 20.28.20, 4. José Ignacio Aledo 20.30.77, 5. Daniel Jimeno 20.35.88, 6. Joaquim Rico 22.28.05, 7. Daniel de Lucas 23.23.42, 8. Marcos Candelario 29.31.91.

MUJERES

1.500 metros

4.52.9	Elia Amieiro	R.C.Deportivo	Coruña	La Coruña	30-03-1969
4.44.2	María Coro Fuentes	S.D.Anoeta	Guipúzcoa	Madrid	05-04-1969
4.40.4	María Coro Fuentes	S.D.Anoeta	Guipúzcoa	San Sebastián	17-05-1969
4.39.8	María Coro Fuentes	S.D.Anoeta	Guipúzcoa	Milán, ITA	02-07-1969
4.39.5	María Coro Fuentes	S.D.Anoeta	Guipúzcoa	Oviedo	31-08-1969
4.38.4	María Coro Fuentes	S.D.Anoeta	Guipúzcoa	Madrid	06-09-1969
4.33.1	María Coro Fuentes	S.D.Anoeta	Guipúzcoa	Barcelona	02-05-1970
4.28.3	María Coro Fuentes	S.D.Anoeta	Guipúzcoa	Barcelona	10-06-1971
4.24.2	Belén Azpeitia	S.D.Anoeta	Guipúzcoa	Milán, ITA	01-07-1971
4.24.0	Belén Azpeitia	S.D.Anoeta	Guipúzcoa	Helsinki, FIN	13-08-1971
4.23.8	Belén Azpeitia	S.D.Anoeta	Guipúzcoa	Esmirna, TUR	15-10-1971
4.22.8	Belén Azpeitia	S.D.Anoeta	Guipúzcoa	Bruselas, BEL	02-07-1972
4.20.7	Belén Azpeitia	S.D.Anoeta	Guipúzcoa	Oslo, NOR	19-07-1972
4.18.6	Belén Azpeitia	S.D.Anoeta	Guipúzcoa	Helsinki, FIN	26-07-1972
4.18.25	Carmen Valero	J.A.Sabadell	Barcelona	Duisburgo, FRG	26-08-1973
4.13.02	Carmen Valero	J.A.Sabadell	Barcelona	Roma, ITA	06-09-1974
4.11.61	Carmen Valero	J.A.Sabadell	Barcelona	Roma, ITA	08-09-1974
4.08.34	Carmen Valero	J.A.Sabadell	Barcelona	Düsseldorf, FRG	08-06-1976
4.06.44	María Teresa Zúñiga	Hercules Hispano Zornotza	Vizcaya	Oslo, NOR	02-07-1988
4.04.00	María Teresa Zúñiga	Aurrera-Vital Kutxa	Alava	Barcelona	06-08-1992
4.00.59	María Teresa Zúñiga	Aurrera-Vital Kutxa	Alava	Barcelona	08-08-1992
3.59.51	Natalia Rodríguez	C.A. Adidas	Cataluña	Rieti, ITA	28-08-2005
3:57.75	Marta Pérez	C.A.Adidas	Madrid	París, FRA	08-08-2024

XXXIII Juegos Olímpicos. Stade de France. Las semifinales comenzaron a las 19h35m. 2ª semifinal. 1. Diribe Welteji (ETH) 3.55.10, 2. Jessica Hull (AUS) 3.55.40, 3. Nikki Hiltz (USA) 3.56.17, 4. Gudaf Tsegay (ETH) 3.56.41, 5. Susan Lokayo Ejore (KEN) 3.56.57, 6. Agathe Guillemot (FRA) 3.56.69, 7. Weronika Lizakowska (POL) 3.57.31, 8. Pérez 3.57.75, 9. Revee Walcott-Nolan (GBR) 3.58.08, 10. Sintayehu Vissa (ITA) 3.58.11, 11. Nozomi Tanaka (JPN) 3.59.70, 12. Salome Afonso (POR) 3.59.96, Emily Mackay (USA) 4.02.03. Tiempos de paso de Pérez: 1.03.3 (11), 2.06.9 (10), 3.10.9 (8).

2.000 m

7.33.4	Joaquina Andreu	C.D. Hércules	Cataluña	Barcelona	03-04-1938
5.59.2	Asunción Sinobas	SAM-Cantabria	Santander	Ordizia	21-09-1985
5.53.4	Estela Estévez	R.C.Celta Vigo	Pontevedra	Vigo	28-06-1990
5.47.81	Julia Vaquero	New Balance	Galicia	Niza, FRA	10-07-1996
5.41.30	Esther Guerrero	New Balance	Cataluña	Olot	21-07-2020
5:32.86	**Marta García**	**Independiente/On Athletics**	**Castilla y León**	**Mónaco, MON**	**12-07-2024**

Meeting Internacional de Atletismo Herculis. Wanda Diamond League. Stade Louis II. 20h43m. 1. Jessica Hull (AUS) 5.19.70, record del mundo, 2. Melissa Courtney-Bryant (GBR) 5.26.08, 3. Edinah Jebitok (KEN) 5.26.09, 4. Cory Ann McGee (USA) 5.28.78, 5. Georgia Griffith (AUS) 5.28.82, 6. Lucia Stafford (CAN) 5.31.18, 7. Agathe Guillemot (FRA) 5.32.63, 8. García 5.32.86, 9. Axumavit Embaye (ETH) 5.34.99, 10. Ciara Mageean (IRL) 5.43.06, 11. María Pía Fernández (URU) 5.50.21. Esther Guerrero y Lorena Martín ab. (liebres) y Heather Maclean (USA) ab. Tiempos de paso: 400m: Martín 1.03.5; 800m: Martín 2.07.7; 1.000m: Guerrero 2.39.7; 1.200m: Guerrero 3.12.1; 1.600m: Hull 4.16.7. Parciales de García: 1.06.4 (13); 2.11.8 (13); 2.45.5 (13); 3.19.8 (12); 4.26.9 (7); y cada 100m: 4.43.4 (7); 4.59.8 (7); 5.16.2 (7).

5.000 m

19.47.3	Matilde Gómez	J.A.Sabadell	Barcelona	Sabadell	04-11-1978
18.26.8	Esther Saseta	Valladolid-BIM	Valladolid	Valladolid	12-04-1981
16.30.36	Iciar Martínez	Canguro	Madrid	Troisdorf, FRG	03-07-1981
16.08.2	Pilar Fernández-Valderrama	Valladolid-BIM	Valladolid	Vigo	09-09-1981
16.03.33	Pilar Fernández-Valderrama	Valladolid-BIM	Valladolid	Helsinki, FIN	29-07-1982
15.55.03	Pilar Fernández-Valderrama	Valladolid-BIM	Valladolid	Oslo, NOR	09-07-1983
15.49.26	Angelines Rodríguez	Cajasalamanca U.D.S.	Salamanca	Barcelona	09-04-1988
15.43.86	Estela Estévez	R.C.Celta Vigo	Pontevedra	Sevilla	30-05-1990
15.42.80	Beatriz Santiago	Nike A.C.	Salamanca	San Sebastián	19-08-1995
15.41.99	Julia Vaquero	New Balance	Galicia	Madrid	01-06-1996
14.57.73	Julia Vaquero	New Balance	Galicia	Roma, ITA	05-06-1996
14.44.95	Julia Vaquero	New Balance	Galicia	Oslo, NOR	05-07-1996
14:44.04	**Marta García**	**Independiente**	**Castilla y León**	**Roma, ITA**	**07-06-2024**

XXVI Campeonatos de Europa. Estadio Olímpico. 22h40m. 26º, 52% de humedad. 1. Nadia Battocletti (ITA) 14.35.29, 2. Karoline Bjerkel Grovdal (NOR) 14.38.62, 3. García 14.44.04, 4. Maureen Koster (NED) 14.44.46, 5. Nathalie Blomqvist (FIN) 14.44.72, 6. Hanna Klein (GER) 14.58.28, 7. Federica del Buono (ITA) 15.00.05, 8. Sarah Madeleine (FRA) 15.02.56, 9. Izzy Fry (GBR) 15.05.66, 10. Hannah Nuttall (GBR) 15.10.65, 11. Amalie Saeten (NOR) 15.17.41, 12. Viktória Wagner-Gyürkés (HUN) 15.17.45, 13. María Forero 15.19.69, 14. Kristine Elkrem Engeset (NOR) 15.20.02, 15. Micol Majori (ITA) 15.20.89, 16. Agate Caune (LAT) 15.28.04, 17. Jodie McCann (IRL) 15.29.25, 18. Emine Hatum Mechaal (TUR) 15.31.30, 19. Amy-Eloise Neale (GBR) 15.33.45, 20. Burcu Subatan (TUR) 16.16.89. Tiempos de paso, todos de Grovdal: 1.000m: 3.01.78; 2.000m: 5.58.92; 3.000m: 8.55.91; 4.000m: 11.51.85. Pasos de García: 1.000m: 3.02.77 (7); 2.000m: 5.59.70 (5); 3.000m: 8.56.49 (5); 4.000m: 11.52.56 (4); 4.400m: 13.01.68 (4); 4.500m: 13.18.70 (4); 4.600m: 13.36.04 (4); 4.700m: 13.52.98 (4); 4.800m: 14.10.26 (5); 4.900m: 14.27.21 (5).

Medio maratón

1.15.30	Esther Pedrosa	Dep. Universitario	La Coruña	Vigo	14-04-1985
1.13.16	Nuria Pastor	U.D.Gramanet	Barcelona	Badalona	26-04-1992
1.12.19	María Luisa Muñoz	Oviedo At.	Barcelona	Valladolid	05-09-1993
1.12.04	María Luisa Muñoz	Oviedo At.	Barcelona	Bruselas, BEL	03-10-1993
1.11.24	Rocío Ríos	A.D. Esmena Maybe Gijón	Asturias	Igualada	03-09-1994
1.10.43	Ana Isabel Alonso	Nike A.C.	Palencia	Montbeliard-Belfort, FRA	01-10-1995
1.09.59	Rocío Ríos	Adidas R.T.	Asturias	Azcoitia-Azpeitia	20-04-1997
1.09.57	Trihas Gebre	Bilbao Atletismo	Guipúzcoa	Valencia	22-10-2017
1.09.51	Trihas Gebre	Bilbao Atletismo	Guipúzcoa	Olomouc, CZE	23-06-2018
1.09.41	Laura Luengo	Running Pinto Seoane Pampín	Madrid	Valencia	22-10-2023
1:08:47	**Kaoutar Boulaib**	**Bilbao Atletismo**	**País Vasco**	**Valencia**	**27-10-2024**

Medio Maratón Valencia Trinidad Alfonso. 1. Agnes Ngetich (KEN) 1.03.04, 2. Fotyen Tesfai (ETH) 1.03.21, 3. Lilian Kasait (KEN) 1.03.32, 4. Ejgayehu Taye (ETH) 1.04.14, 5. Tsigie Gebreselama (ETH) 1.05.18, 6. Sheila Chelangat (KEN) 1.06.06, 7. Jesca Chelangat (KEN) 1.06.13, 8. Viola Chepngeno (KEN) 1.06.55, 9. Konstance Klosterhalfen (GER) 1.07.07, 10. Eva Dieterich (GER) 1.08.26, 11. Moira Stewartova (CZE) 1.08.44, 12. Boulaid 1.08.47, 13. Laura Luengo 1.08.50,... 15. Irene Sánchez-Escribano 1.09.10,... 22. Fatima Ouhaddou 1.10.48, hasta 24.280 clasificados en conjunto. Tiempos de paso de Boulaid cada 5 kilómetros: 16.16 – 32.39 – 48.56 (15 kilómetros, mejor marca nacional) – 1.05.18 (20 kilómetros, mejor marca nacional).

2.000 m obstáculos

7.09.2	Rosa María Morató	J.A.Sabadell	Cataluña	Sabadell	28-09-1996
7.06.22	Yamilka González	C.A.Valencia Terra i Mar	Alicante	Castellón	16-04-2003
6.28.22	Rosa María Morató	F.C.Barcelona	Cataluña	Barcelona	09-07-2004
6.26.41	Tamara Sanfabio	Puma Chapín Jerez	Guadalajara	Beveren, BEL	02-09-2006
6.13.03	Irene Sánchez-Escribano	C.A. Adidas	Toledo	Cergy-Pontoise, FRA	15-08-2020
6:06.21	**Carolina Robles**	**Bilbao Atletismo**	**Andalucía**	**Poznan, POL**	**22-06-2024**

II Memorial Czeslawa Cybulskiego. Golecin Stadion. 17h05m. 1. Aneta Konieczek (POL) 6.00.81, 2. Alicja Konieczek (POL) 6.04.29, 3. Robles 6.06.21, 4. Kinga Królik (POL) 6.09.28, 5. Cara Feain-Ryan (AUS) 6.09.50, 6. Greta Karinauskaité (LTU) 6.14.28, 7. Tatiane Raquel da Silva (BRA) 6.15.00, 8. Patrycja Kapala (POL) 6.16.96, 9. Agnieszka Chorzepa (POL) 6.20.11, 10. Derya Kunur (TUR) 6.22.93, 11. Laura Maasik (EST) 6.23.70, 12. Michelle Finn (IRL) 6.23.91, 13. Juliane Hvid (DEN) 6.24.47, 14. Simone Ferraz (BRA) 6.29.33, 15. Julia Pawelczyk (POL) 6.44.90.

4 x 400 m

4.15.9	S.D. Anoeta	S.D.Anoeta	Guipúzcoa	San Sebastián	31-05-1969
	(Mercedes Biain-Cristina Ayerra-Mercedes Lacasa-María Coro Fuentes)				
4.15.0	U.Deportiva Salamanca	U.D.Salamanca	Salamanca	Salamanca	22-06-1969
	( )				

Las dos marcas anteriores no fueron homologadas, por lo que el historial oficial comenzó en la siguiente:

4.23.2	Selección de Guipúzcoa		Guipúzcoa	La Coruña	01-09-1969
	(Mercedes Biain-Belén Azpeitia-Mercedes Lacasa-María Coro Fuentes)				
4.19.1	Selección de Salamanca		Salamanca	Sevilla	19-10-1969
	(Catalina Marcos-María Jesús Sánchez-Rosa María Colorado-Esther Vegas)				
4.05.6	U.D.Salamanca	U.D.Salamanca	Salamanca	Salamanca	26-10-1969
	(Catalina Marcos-María Jesús Sánchez-Rosa María Colorado-Esther Vegas)				
4.04.1	Selección de Madrid		Madrid	Salamanca	14-06-1970
	(Margarita Miñambres-Ana Lorenzo-Iciar Martínez-Consuelo Alonso)				
4.00.8	Atlético San Sebastián	At.San Sebastián	Guipúzcoa	Pamplona	31-07-1971
	(Rosa María Ochandiano-Margarita Martínez Goñi-Rosa María García Ordoqui-Montserrat Murugarren)				
3.51.6	Selección Nacional			Madrid	28-08-1971
	(Josefina Salgado-Belén Azpeitia-Rosa María Colorado-Ana Lorenzo)				
3.48.5	Selección Nacional			Bruselas, BEL	02-07-1972
	(Ana Lorenzo-Pilar Freixa-Rosa María Ochandiano-Josefina Salgado)				
3.48.5	Selección Nacional			Zagreb, YUG	24-09-1972
	(Josefina Salgado-Rosa María Ochandiano-Rosa María Colorado-María José Martínez Guerrero)				
3.48.0	Selección Nacional			Barcelona	16-06-1973
	(Gloria Pujol-Josefina Salgado-Matilde Garay-Rosa María Ochandiano)				
3.43.2	Selección Nacional			Rijeka, YUG	01-07-1973
	(Rosa María Colorado-Josefina Salgado-Rosa María Ochandiano-Matilde Garay)				
3.42.53	Selección Nacional			Sittard, NED	18-06-1978
	(Gloria Pujol-Pilar Contreras-Rosa María Ochandiano-Rosa María Colorado)				

3.41.79	Selección Nacional (Montserrat Pujol-Rosa María Colorado-Carmen Cocolina-Isabel Moreno)	Barcelona	05-07-1980
3.38.77	Selección Nacional (Montserrat Pujol-Carmen Cocolina-Isabel Moreno-Rosa María Colorado)	Atenas, GRE	31-08-1980
3.35.31	Selección Nacional (Gregoria Ferrer-Pilar Gallardo-Rosa María Colorado-Montserrat Pujol)	Maribor, YUG	24-07-1982
3.32.69	Selección Nacional (Esther Lahoz-Rosa María Colorado-Cristina Pérez-Blanca Lacambra)	Helsinki, FIN	24-07-1985
3.32.61	Selección Nacional (Esther Lahoz-Montserrat Pujol-Cristina Pérez-Blanca Lacambra)	Barcelona	15-06-1986
3.29.37	Selección Nacional (Esther Lahoz-Montserrat Pujol-Cristina Pérez-Blanca Lacambra)	Épinal, FRA	05-07-1986
3.29.12	Selección Nacional (Blanca Lacambra-Julia Merino-Esther Lahoz-Sandra Myers)	Tokio, JPN	31-08-1991
3.27.57	Selección Nacional (Julia Merino-Blanca Lacambra-Sandra Myers-Gregoria Ferrer)	Tokio, JPN	01-09-1991
3:27.30	**Selección Nacional** **(Carmen Avilés, Berta Segura, Eva Santidrián, Blanca Hervás)**	**Nassau, BAH**	**06-05-2024**

Campeonato del mundo de relevos. 2ª ronda de calificación olímpica. 3ª serie. 20h53m. 25ºC. Humedad 73%. 1. Bélgica (van den Broeck-Vervaet-Laus-Ponette) 3.26.79, 2. España 3.27.30, 3. República Checa (Manuel-Petrzilková-Vondrová-Malíková) 3.27.76, 4. Australia (Oboya-Beer-Selaidinakos-Yukich) 3.28.05, 5. Ucrania (Karpiuk-Kharashchuk-Tkachuk-Shostak) 3.33.43, 6. Zambia (Njobvu-Malekani-Sepiso-Mingilishi) 3.34.55. Tiempo de reacción de España: 0.142. Parciales de las cuatro relevistas: Avilés 53.35, Segura 51.24, Santidrián 51.29, Hervás 51.42.

3:25.25	**Selección Nacional** **(Carmen Avilés, Berta Segura, Eva Santidrián, Blanca Hervás)**	**Roma, ITA**	**11-06-2024**

XXVI Campeonatos de Europa. 2ª eliminatoria. 11h27m. 23º, 67% de humedad. 1. Irlanda (Becker-Healy-Cadden-Mawdsley) 3.24.81, 2. Francia (Sylla-Deau-Veyssiere-Brossier) 3.25.15, 3. Bélgica (van den Broeck-Vervaet-Bolingo-Laus) 3.25.16, 4. España 3.25.25, 5. Italia (Accame-Trevisan-Borga-Polinari) 3.25.28, 6. Suiza (Wernli-Niederberger-Fahr-Giger) 3.27.48, 7. Ucrania (Shostak-Karpiuk-Kharashchuk-Ryzhykova) 3.27.59, 8. Hungría (Kriszt-Mátó-Kéri-Simon) 3.31.28. Parciales de las cuatro relevistas: Avilés 52.45, Segura 50.76, Santidrián 51.39, Hervás 50.65. En la final, con 3.26.94, el mismo cuarteto quedó en séptima posición.

Récords del Mundo y Mejores Marcas mundiales logradas en España

Aire Libre

HOMBRES

300m	31.48	Danny Everett	CUB	Jerez de la Frontera	03.09.1990	
	31.48	Roberto Hernández	CUB	Jerez de la Frontera	03.09.1990	
400m	43.18	Michael Johnson	USA	Sevilla	26.08.1999	
10.000m	26:11.00	Joshua Cheptegei	UGA	Valencia	07.10.2020	
10.000m (sub20)	26.37.93	Biniam Mehary (2006)	ETH	Nerja	14.06.2024	
Medio Maratón	57:32	Kibiwott Kandie	KEN	Valencia	06.12.2020	
5km ruta	13:18 +	Rhonex Kipruto	KEN	Valencia	12.01.2020	
	12:49	Berihu Aregawi	ETH	Barcelona	31.12.2021	
10km ruta	26:38	Joshua Cheptegei	UGA	Valencia	01.12.2019	
10km ruta	26:24 *	Rhonex Kipruto	KEN	Valencia	12.01.2020	
15km ruta	40:56+	Yomif Kejelcha	ETH	Valencia	27.10.2024	
Medio maratón	57:32	Kibiwott Kandie	KEN	Valencia	06.12.2020	
	57:30	Yomif Kejelcha	ETH	Valencia	27.10.2024	
20 Millas pista	1:45:28	Eino Oksanen	FIN	Barcelona	26.11.1955	R.EUR
400m vallas	46.78	Kevin Young	USA	Barcelona	06.08.1992	
Altura	2.43	Javier Sotomayor	CUB	Salamanca	08.09.1988	
	2.45	Javier Sotomayor	CUB	Salamanca	27.07.1993	
Triple	17.98	Jonathan Edwards	GBR	Salamanca	18.07.1995	R.EUR
4x100m	37.40	Estados Unidos	USA	Barcelona	08.08.1992	
		(Michael Marsh, Leroy Burrell, Dennis Mitchell, Carl Lewis)				
4x400m	2:55.74	Estados Unidos	USA	Barcelona	08.08.1992	
		(Andres Valmon, Quincy Wats, Michael Johnson, Steven Lewis)				
10.000m marcha	37:53.09	Francisco Javier Fernández	ESP	Santa Cruz de Tenerife	27.07.2008	R.EUR
1 hora marcha	14.430m	Daniel Bautista	MEX	Madrid	28.05.1978	
2 horas marcha	28.165m	José Marín	ESP	Barcelona	08.04.1979	R.EUR
20km marcha	1:22.16	Daniel Bautista	MEX	Valencia	19.05.1979	
30.000m marcha	2:07:59.8	José Marín	ESP	Barcelona	08.04.1979	R.EUR
50km marcha	3:40:46	José Marín	ESP	Valencia	13.03.1983	R.EUR

** Rhonex Kipruto fue sancionado por World Athletics por ABP y anuló todos sus resultados del 2 septiembre 1998 al 11 mayo 2023. Su sanción está recurrida al TAS y por eso WA sigue publicando áun sus marcas.*

MUJERES

600m	1:22.63	Ana Fidelia Quirot	CUB	Guadalajara	25.07.1997
2.000m	5:23.75	Genzebe Dibaba	ETH	Sabadell	07.02.2017 (indoor)
5.000m	14:06.62	Letesenbet Gidey Tadesse	ETH	Valencia	07.10.2020
5km ruta (mixta)	14:19	Ejgayehu Taye	ETH	Barcelona	31.12.2021
5km ruta	14:13	Beatrice Chebet	KEN	Barcelona	31.12.2023
5km ruta (mixta)	14:13+	Agnes Jebet Ngetich	KEN	Valencia	14.01.2024
5km ruta (mixta)	13:54	Beatrice Chebet	KEN	Barcelona	31.12.2024
10km ruta (mixta)	29:14	Yalemzerf Yahualaw	ETH	Castellón	27.02.2022
10km ruta (mixta)	28:46	Agnes Jebet Ngetich	KEN	Valencia	14.01.2024
15km ruta (mixta)	46:14+	Florence Jebet Kiplagat	KEN	Barcelona	15.02.2015
15km ruta (mixta)	44:15+	Agnes Jebet Ngetich	KEN	Valencia	27.10.2024
20km ruta (mixta)	1:01:56+	Florence Jebet Kiplagat	KEN	Barcelona	16.02.2014
20km ruta (mixta)	1:01:54+	Florence Jebet Kiplagat	KEN	Barcelona	15.02.2015
20km ruta (mixta)	59:46+	Letesenbet Gidey	ETH	Valencia	24.10.2021
20km ruta (mixta)	59:42+	Agnes Jebet Ngetich	KEN	Valencia	27.10.2024
Medio Maratón (mixta)	1:05:12	Florence Jebet Kiplagat	KEN	Barcelona	16.02.2014

Medio Maratón (mixta)	1:05:09	Florence Jebet Kiplagat	KEN	Barcelona	15.02.2015	
Medio Maratón (mixta)	1:04:51	Joyciline Jepkosgei	KEN	Valencia	22.10.2017	
Medio Maratón (mixta)	1:02:52	Letesenbet Gidey Tadesse	ETH	Valencia	24.10.2021	
M.Maratón (sólo mujeres)	1:06:11	Netsanet Gudeta Kebede	ETH	Valencia	24.03.2018	
Maratón	2:35:15.4	Chantal Langlace	FRA	Oyarzun	01.05.1977	R.EUR
Pértiga	4.60	Stacy Dragila	USA	Sevilla	21.08.1999	
	4.95	Yelena Isinbayeva	RUS	Madrid	16.07.2005	R.EUR
Martillo	17.03	Lucinda Moles	ESP	Madrid	29.06.1931	R.EUR
	18.58	Aurora Villa	ESP	Madrid	18.10.1931	R.EUR
	22.85	Margarita Moles	ESP	Madrid	19.06.1932	R.EUR
5km marcha	21:25	Maria Reyes Sobrino	ESP	La Coruña	16.05.1987	R.EUR
20km marcha	1:24:38	Hong Liu	CHN	La Coruña	06.06.2015	

+ tiempo de paso a distancia superior

Récords de Europa y Mejores Marcas europeas logradas en España
Aire Libre

HOMBRES

5km ruta	13:25	Julien Wanders	SUI	Valencia	12.01.2020
10km ruta	27:13	Julien Wanders	SUI	Valencia	12.01.2020
10km ruta	26:53	Andreas Almgren	SWE	Valencia	12.01.2024
Maratón	2:04:16	Kaan Kigen Ozbilen	TUR	Valencia	01.12.2019
4x400m	37.73	Gran Bretaña	GBR	Sevilla	29.08.1999
		(Jason Gardener, Darren Campbell, Marlon Devonish, Milton Chambers)			
50km marcha	3:50:03	Jorge Llopart	ESP	Reus	25.03.1979
	3:44:33	Jorge Llopart	ESP	Reus	29.08.1979
	3:43.35	José Marín	ESP	El Prat de Llobregat	09.03.1980

MUJERES

Maratón	2:35:15.4	Chantal Langlace	FRA	Oyarzun	01.05.1977
Pértiga	4.55	Anzhela Balakhonova	UKR	Sevilla	21.08.1999

Récords del Mundo y Mejores Marcas mundiales logradas en España
Pista Cubierta

La IAAF homologa récords mundiales desde el 1.1.1987

HOMBRES

50m

5.85*	Fyodor Pankratov	URS	Madrid	09.03.1968	R.EUR
5.83*	Jobst Hirscht	FRG	Madrid	09.03.1968	R.EUR
5.81*	Bob Frith	GBR	Madrid	09.03.1968	R.EUR
5.75 *	Jobst Hirscht	FRG	Madrid	09.03.1968	R.EUR

60m

6.48	Leroy Burrell	USA	Madrid	13.02.1991	
6.41	Andre Cason	USA	Madrid	14.02.1992	
6.39	Maurice Greene	USA	Madrid	03.02.1998	

400m					
47.55*	Jan Balachowski	POL	Madrid	10.03.1968	R.EUR
47.09*	Andrezej Badenski	POL	Madrid	10.03.1968	R.EUR
600m					
1:17.2	Colomán Trabado	ESP	Madrid	27.02.1982	R.EUR
1.500m					
3:36.03	José Luis González	ESP	Oviedo	01.03.1986	R.EUR
3:34.20	Peter Elliott	GBR	Sevilla	27.02.1990	R.EUR
3:34.16	Noureddine Morceli	ALG	Sevilla	28.02.1991	
3.000m					
7:37.31	Moses Kiptanui	KEN	Sevilla	20.02.1992	
50m vallas					
6.79*	Hinrich John	FRG	Madrid	10.03.1968	R.EUR
6.79*	Alan Pascoe	GBR	Madrid	10.03.1968	R.EUR
6.69*	Eddy Ottoz	ITA	Madrid	10.03.1968	R.EUR
6.67*	Eddy Ottoz	ITA	Madrid	10.03.1968	R.EUR
6.57*	Eddy Ottoz	ITA	Madrid	10.03.1968	
60m vallas					
7.62	Thomas Munkelt	GDR	San Sebastián	13.03.1977	R.EUR
7.29	Grant Holloway	USA	Madrid	24.02.2021	
Pértiga					
6.10	Sergey Bubka	URS	San Sebastián	15.03.1991	R.EUR
Triple					
17.54	Maris Bruziks	URS	Madrid	23.02.1986	R.EUR
5.000m marcha					
18:23.55	Mikhail Shchennikov	URS	Sevilla	10.03.1991	R.EUR
4x400m					
3:03.05	Alemania	GER	Sevilla	10.03.1991	R.EUR
	(Rico Lieder, Jens Carlowitz, Krasten Just, Thomas Schönlebe)				
MUJERES					
50m					
6.37*	Sylviane Telliez	FRA	Madrid	10.03.1968	R.EUR
6.29*	Sylviane Telliez	FRA	Madrid	10.03.1968	R.EUR
5.96+	Irina Privalova	RUS	Madrid	09.02.1995	R.EUR
60m					
7.00	Nelli Cooman	NED	Madrid	23.02.1986	R.EUR
6.96	Merlene Ottey	JAM	Madrid	14.02.1992	
6.92	Irina Privalova	RUS	Madrid	11.02.1993	R.EUR
6.92	Irina Privalova	RUS	Madrid	09.02.1995	R.EUR
200m					
22.24	Merlene Ottey	JAM	Sevilla	10.03.1991	
400m					
56.43 *	Gisela Köpke	FRG	Madrid	09.03.1968	R.EUR
55.92 *	Natalya Pechenkina	URS	Madrid	09.03.1968	R.EUR

55.29 *	Natalya Pechenkina	URS	Madrid	09.03.1968	R.EUR
51.14	Marita Koch	GDR	San Sebastián	13.03.1977	R.EUR
800m					
2.01.12	Jane Colebrook-Finch	GBR	San Sebastián	13.03.1977	R.EUR
2.000m					
5:23.75	Genzebe Dibaba	ETH	Sabadell	07.02.2017	
50m vallas					
7.17*	Lyudmila Iyevleva	URS	Madrid	09.03.1968	R.EUR
7.12*	Galina Zarubina	URS	Madrid	09.03.1968	R.EUR
6.95*	Karin Balzer	GDR	Madrid	09.03.1968	R.EUR
Pértiga					
4.45	Anzhela Balakhonova	UKR	Valencia	01.03.1998	R.EUR
4.90	Yelena Isinbayeva	RUS	Madrid	06.03.2005	R.EUR
Triple					
14.30	Inessa Kravets	URS	Sevilla	09.03.1991	R.EUR
14.39	Inessa Kravets	URS	Sevilla	09.03.1991	R.EUR
14.44	Inessa Kravets	URS	Sevilla	09.03.1991	R.EUR
15.03	Iolanda Chen	RUS	Barcelona	11.03.1995	R.EUR
15.16	Ashia Hansen	GBR	Valencia	28.02.1998	R.EUR
15.43	Yulimar Rojas	VEN	Madrid	21.02.2020	
4x400m					
3:27.22	Alemania Federal (Sandra Seuser, Kathrin Schreffer, Annette Hesselbarth, Grit Breuer)	FRG	Sevilla	10.03.1991	R.EUR
3.000m marcha					
11:50.90	Beate Anders	GER	Sevilla	09.03.1991	R.EUR

* tiempos automáticos no oficiales
+ tiempo de paso a distancia superior

Récords de Europa y Mejores Marcas europeas logradas en España
Pista Cubierta

HOMBRES

50m				
5.61+	Jason Gardener	GBR	Madrid	16.02.2000
500m				
1:04.2	Ramón Magariños	ESP	Madrid	18.01.1970
1:04.1	Antonio Fernández Ortiz	ESP	Madrid	30.01.1971
1:03.8	Manuel Gayoso	ESP	La Coruña	22.03.1971
1.03.7	Manuel Gayoso	ESP	Madrid	29.01.1972
1:03.7	Francis Gonzalez	FRA	Madrid	29.01.1972
1:03.0	Manuel Gayoso	ESP	La Coruña	04.03.1972
2.000m				
4:52.90	Sergio Sánchez	ESP	Oviedo	23.01.2010

3.000m

7:32.98	Alberto García	ESP	Sevilla	22.02.2003
7:32.41	Sergio Sánchez	ESP	Valencia	13.02.2010

Pértiga

5.20	Wolfgang Nordwig	GDR	Madrid	10.03.1968
5.23	Heinfried Engel	FRG	Barcelona	15.02.1969

MUJERES

60m

6.97	Irina Privalova	EUN/RUS	Madrid	14.02.1992



RÉCORDS Y MEJORES MARCAS MUNDIALES Y EUROPEOS LOGRADOS POR ATLETAS ESPAÑOLES

AIRE LIBRE

RECORDS Y MEJORES MARCAS MUNDIALES

HOMBRES - ABSOLUTO

10.000m marcha	37:53.09	Francisco Javier Fernández	Santa Cruz de Tenerife	27.07.2008
20km marcha	1:17:22	Francisco Javier Fernández	Turku (FIN)	28.04.2002
30.000m marcha	2:07:59.8	José Marín	Barcelona	08.04.1979
2 horas marcha	28.165m	José Marín	Barcelona	08.04.1979
50km marcha	3:40:46	José Marín	Valencia	13.03.1983

MUJERES - ABSOLUTO

Martillo	17.03	Lucinda Moles	Madrid	29.06.1931
	18.58	Aurora Villa	Madrid	18.10.1931
	22.85	Margarita Moles	Madrid	19.06.1932
5km marcha	21:25	Maria Reyes Sobrino	La Coruña	16.05.1987
35km marcha	2:37:15	María Pérez	Podebrady (CZE)	21.05.2023

HOMBRES - SUB20

Martillo (6kg)	82.97	Javier Cienfuegos	Madrid	17.06.2009
5.000m marcha	19:03.16	Diego García Carrera	Plasencia	24.06.2015

MUJERES - SUB20

400m vallas	57.94	Montserrat Pujol *	Sittard (NED)	17.06.1978
		(según la reglamentación de categorías de la época)		

HOMBRES - SUB18

10.000m marcha	41:26.51	Valetín Massana	Birmingham (GBR)	06.08.1987

MUJERES - SUB18

Heptatlón	6.221	María Vicente	Györ (HUN)	06.07.2018
		(13.25/+0,1 - 1.72 - 13.77 - 23.78/-0,3 - 6.37/+1,8 - 43.28 - 2:23.29)		

RECORDS Y MEJORES MARCAS EUROPEAS

Además de las citadas como mundiales

HOMBRES - ABSOLUTO

1.500m	3:28.95	Fermín Cacho	Zúrich (SUI)	13.08.1997
3.000m	7:31.78	Manuel Pancorbo	Oslo (NOR)	04.07.1997
	7:29.34	Isaac Viciosa	Oslo (NOR)	09.07.1998
Medio Maratón	59:52	Fabián Roncero	Berlín (GER)	01.04.2001
50km marcha	3:50:02.8	Jorge Llopart	Reus	25.03.1979
	3:44:33	Jorge Llopart	Reus	26.08.1979
	3:43:35	José Marín	El Prat de Llobregat	09.03.1980

MUJERES - ABSOLUTO

35 km marcha	2:39:16	María Pérez	Lepe	30.01.2022

HOMBRES - SUB23

1.5000m	3:32.03	Fermín Cacho	Zúrich (SUI)	07.08.1991	
	3:31.34	Reyes Estévez	Mónaco	08.08.1998	
	3:30.87	Reyes Estévez	Zúrich (SUI)	12.08.1998	
3.000m	7:39.80	Yusef El Nasri	Sevilla	28.05.1999	

HOMBRES - SUB20

800m	1:49.3	Alberto Esteban	Barcelona	23.09.1962	
1.500m	3:35.51	Reyes Estévez	Zúrich (SUI)	16.08.1995	
Longitud	8.05	Antonio Corgos	Bydgoszcz (POL)	11.06.1978	
	8.09	Antonio Corgos	Bruselas (BEL)	17.06.1979	
	8.27	Eusebio Cáceres	Barcelona	30.07.2010	

MUJERES - SUB20

5.000m marcha	23:30.3	Mari Cruz Díaz	Bergen (NOR)	05.05.1984	(y SUB16)
	22:56.84	Mari Cruz Díaz	Cottbus (GDR)	23.08.1985	(y SUB18)
	22:56.84	Maria Reyes Sobrino	Cottbus (GDR)	23.08.1985	
10km marcha	46:09	Mari Cruz Díaz	Stuttgart (FRG)	26.08.1986	
	44:48	Mari Cruz Díaz	Roma (ITA)	01.09.1987	

HOMBRES - SUB18

1.500m	3:42.36	Reyes Estévez	Toledo	19.06.1993
400m vallas (84cm)	50.38	Aleix Porras	Mataró	26.06.2016

MUJERES - SUB18

Triple	14.17	Ana Peleteiro	Barcelona	12.07.2012

PISTA CUBIERTA

RECORDS Y MEJORES MARCAS MUNDIALES

HOMBRES - ABSOLUTO

600m	1:17.2	Colomán Trabado	Madrid	27.02.1982
1.500m	3:36.03	José Luis González	Oviedo	01.03.1986

HOMBRES - SUB20

Heptatlón	5.984	Eusebio Cáceres	San Sebastián	07.03.2010

HOMBRES - SUB18

60 m vallas	7.71	Leix Porras	Salamanca	11.03.2023

MUJERES - SUB18

Pentatlón	4.371	María Vicente	Antequera	10.03.2018

RECORDS Y MEJORES MARCAS EUROPEAS

Además de las citadas como mundiales

HOMBRES - ABSOLUTO

500m	1:04.2	Ramón Magariños	Madrid	18.01.1970
	1:04.1	Antonio Fernández	Madrid	30.01.1971
	1:03.8	Manuel Carlos Gayoso	La Coruña	22.03.1971
	1:03.7	Manuel Carlos Gayoso	Madrid	29.01.1972

	1:03.0	Manuel Carlos Gayoso	La Coruña	04.03.1972
1.500m	3:33.32	Andrés Díaz	El Pireo (GRE)	24.02.1999
2.000m	4:52.90	Sergio Sánchez	Oviedo	23.01.2010
3.000m	7:36.61	Fermín Cacho	Stuttgart (GER)	04.02.1996
	7:32.98	Alberto García	Sevilla	22.02.2003
	7:32.41	Sergio Sánchez	Valencia	13.02.2010
	7:30.82	Adel Mechaal	Nueva York (USA)	06.02.2022
	7:24.68	Mohamed Katir	Liévin (FRA)	15.02.2023
5.000m	13:11.39	Alberto García	Gante (BEL)	09.02.2003
Longitud	8.56	Yago Lamela	Maebashi (JPN)	07.03.1999

HOMBRES - SUB20

400m	46.73	Bernat Erta	Ourense	01.03.2020

[Compilado por José Javier Etayo, José María García, José Luis Hernández y Miguel Villaseñor - miembros de la AEEA]

ATLETAS españoles que han batido algún récord del Mundo o de Europa MASTER

Compilador:
Fernando Marquina
con la decisiva aportación del Presidente de Honor de la AEEA, José María García









	PRUEBA		MARCA	ATLETA	CAT	NACIDO	LUGAR	FECHA
WR	3000 marcha	AL	11:43.91	José Ignacio Aledo Romera	M45	14-10-79	Castellón	21-12-24
WR	100 km IAU	RU	6h25:54	Antonio Jesús Aguilar Conejo	M45	10-09-74	Bangalore (IND)	07-12-24
ER	Maratón	AL	3:39:10	Juan López García	M80	08-01-44	Bucarest (ROU)	13-10-24
WR	Pentatlón	AL	4.422	Mª Rosa Escribano Checa	W65	29-12-58	Tarragona	05-10-24
ER	800 m	AL	1:58.37	Antonio Franco Reimóndez	M50	14-02-74	Gotemburgo (SWE)	17-08-24
WR	Heptatlon	AL	5.788	Mª Rosa Escribano Checa	W65	29-12-58	Tarragona	14-07-24
ER	2000 m Obst.	AL	10:42.51	Emilio de la Cámara Perona	M80	12-07-44	Gotemburgo (SWE)	13-08-24
ER	200 m	AL	30.02	Valvanera Guirid Ezquerro	W65	12-03-59	Alcobendas	07-07-24
WR	400 m	AL	48.55	Ricardo Menéndez González	M45	26-08-78	Alcobendas	06-07-24
WR	2000 m Obst.	AL	7:34.39	Nuria Etexegarai Carbajo	W50	28-05-73	Alcobendas	05-07-24
WR	Heptatlon	AL	5.714	Mª Rosa Escribano Checa	W65	29-12-58	Thonon Les Bains (FRA)	16-06-24
ER	400 m	AL	49.59	Ricardo Menéndez González	M45	26-08-78	Avilés	15-06-24
ER	400 m	AL	4:00.49	Ángela Muñoz Fernández	W95	07-02-29	Móstoles	12-05-24
WR	4x800 m	ST	7:48.87	Combinado (García, Muñoz, Sousa, Gallardo)	M35	-	Madrid (i)	10-03-24
ER	400 m	ST	50.33	Ricardo Menéndez González	M45	26-08-78	San Sebastián	02-03-24

WR	Pentatlón	ST	4.262	Mª Rosa Escribano Checa	W65	29-12-58	Sabadell (i)	04-02-24
WR	400 m	ST	1:01.59	Esther Colás Román	W55	07-05-67	Madrid (i)	03-02-24
WR	400 m	PC	1:01.87	Esther Colás Román	W55	07-05-67	Madrid	28-12-23
ER	5000 m Marcha	AL	23:32.47	María José Poves Novella	W45	16-03-78	Pamplona	15-07-23
ER	5000 m Marcha	AL	23:34.16	María José Guardiola Guerrero	W45	25-11-76	Pamplona	15-04-23
WR	Pentatlón	PC	4260	Óscar González Garrido	M45	08-08-76	Antequera	05-03-23
WR	Pentatlón	PC	4114	Óscar González Garrido	M45	08-08-76	Antequera	19-02-23
ER	3000 m Marcha	PC	11:47.40	José Ignacio Aledo Romera	M40	14-10-79	Valencia	18-02-23
WR	4x800 m	PC	10:19.87	Combinado (Ferrer, Mújika, Ruiz, Pérez)	M65	-	San Sebastián	11-01.23
WR	4x800 m	PC	8:27.08	Combinado (Allende, Barrio, Fernández, Román)	M45	-	San Sebastián	11-01-23
WR	800 m	PC	2:12.24	Alejandra Gálvez Miras	W45	19-08-77	Ourense	11-01-23
WR	800 m	PC	2:12.99	Alejandra Gálvez Miras	W45	19-08-77	Antequera	08-01-23
ER	Medio Maratón	RU	1h02:48	Ayad Lamdassem El Mouhcine	M40	11-10-81	San Sebastián	02-10-22
WR	4x800 m	AL	8:26.22	Combinado (Allende, Aramburu, Román, Salinas)	M45		Durango	09-07-22
ER	400 m	AL	1:00.07	Esther Colás Román	W55	07-05-67	Tampere (FIN)	08-07-22
ER	400 m	AL	1:01.12	Esther Colás Román	W55	07-05-67	Arona	18-06-22
WR	4x800 m	AL	10:19.89	Combinado (Ferrer, Mujika, Ruiz, Perez)	M65	-	San Sebastián	12-06-22
ER	400 m	AL	1:01.15	Esther Colás Román	W55	07-05-67	Madrid	11-06-22
WR	4x800 m	AL	9:51.25	Combinado (Giménez, Capdevila, Cebrián, Carabante)	W45		Calviá	11-06-22
WR	4x800 m	AL	9:05.00	Combinado (Sempere, Cerrato, Mayoral, Saco)	M55-		Calviá	11-06-22
ER	5000 m Marcha	AL	23:54.55	María José Guardiola Guerrero	W45	25-11-76	San Sebastián	14-05-22
WR	Martillo	AL	39,89	José María Sanza Agreda	M80	01-04-35	Palafrugell	08-05-22
WR	4x800 m	PC	9:00.85	Combinado (Cerrato, Aranda, Merino, Saco)	M55		Sabadell	12-03-22
WR	400 m	PC	50.55	Juan Luis López Anaya	M50	14-05-70	Antequera	05-03-22
WR	400 m	PC	48.83	Ricardo Menéndez González	M40	26-08-78	Braga (Portugal)	22-02-22
WR	Maratón	RU	2h06:25	Ayad Lamdassem El Mouhcine	M40	11-10-81	Sevilla	20-02-22
ER	1500 m	PC	4:08.84	Juan Antonio Cuadrillero Barranco	M50	06-10-71	Madrid	13-02-22
WR	3000 m	PC	10:56.17	Esther Pedorsa Carrete	W60	19-05-61	Ourense	12-02-22
WR	Triple salto	PC	11,33	Eva Gadea Solera	W50	08-09-71	Valencia	06-02-22
WR	Pentatlón	PC	4.348	José Antonio Ureña	M55	20-01-67	Valencia	04-02-22
WR	Triple salto	PC	11,14	Eva Gadea Solera	W50	08-09-71	Valencia	22-01-22
WR	4x800 m	PC	10:41.58	Galicia (Fervenza, Otero, Gutiérrez, Álvarez)	M65		Ourense	15-01-22
WR	400 m	PC	51.44	Juan Luis López Anaya	M50	14-05-70	Antequera	09-01-22
WR	3000 m	PC	9:38.14	Francisco García López	M60	05-05-61	Madrid	09-01-22
WR	1.500m	PC	6:19.55	Manuel Alonso Domingo	M85	21-03-36	Ourense	28-11-21
WR	3.000m	PC	8:37.73	Juan Antonio Cuadrillero Barranco	M50	06-10-71	Ourense	26-11-21
WR	3.000m	PC	11:08.45	Esther Pedrosa Carrete	W60	19-05-61	Ourense	26-11-21
WR	800 m	PC	2:35.22	Esther Pedrosa Carrete	W60	19-05-61	Ourense	20-11-21
WR	Triple salto	PC	10,95	Eva Gadea Solera	W50	08-09-71	Valencia	06-11-21
WR	4x800 m	PC	8:30.40	Madrid (Rodríguez, Nozal, Rodríguez, Martín-Pozo)	M45	-	Madrid	06-11-21
WR	4x800 m	PC	9:30.39	Madrid (García, Martínez, Zorita, Merino)	M55	-	Madrid	06-11-21
WR	4x800 m	PC	10:58.10	Madrid (Soler, González, Odriozola, Medrano)	M65	-	Madrid	06-11-21
WR	4x800 m	PC	13:44.84	Madrid (Alonso, Martín, Colmenarejo, Gómez)	M75	-	Madrid	06-11-21
WR	4x800 m	PC	10:12.76	Madrid (Fernández, García, Fernández, Grijalba)	W45	-	Madrid	06-11-21
WR	4x800 m	PC	11:14.91	Madrid (Pérez, Navarro, García, Arroyo)	W55	-	Madrid	06-11-21
ER	Medio Maratón	AL	1h06:17	Juan Antonio Cuadrillero Barranco	M50	06-10-71	Valencia	24-10-21
WR	3000 m	PC	11:11.16	Esther Pedrosa Carrete	W60	19-05-61	Antequera	23-10-21
ER	10 km	AL	30:04	Juan Antonio Cuadrillero Barranco	M50	06-10-71	Laredo	16-10-21
ER	3000 m	PC	14:38.88	Manuel Alonso Domingo	M85	21-03-36	Ancona (ITA)	25-09-21
WR	800 m	PC	2:43.67	José Vicente Rioseco López	M80	30-04-41	Ancona (ITA)	25-09-21
ER	400 m	PC	1:23.62	Manuel Alonso Domingo	M85	21-03-36	Ancona (ITA)	24-09-21
WR	1500 m	PC	5:33.33	José Vicente Rioseco López	M80	30-04-41	Ancona (ITA)	24-09-21
ER	30 km Marcha	AL	2h23:01	Jesús Ángel García Bragado	M50	17-10-69	Saporo (JPN)	06-08-21

WR	MIlla	AL	5:56.93	José Vicente Rioseco López	M80	30-04-41	Vigo	18-07-21
WR	400 m	AL	50.51	Juan Luis López Anaya	M50	14-05-70	Granada	16-07-21
ER	400 m	AL	1:25.89	Manuel Alonso Domingo	M85	21-03-36	La Nucía	03-07-21
ER	800 m	AL	3:06.99	Manuel Alonso Domingo	M85	21-03-36	Málaga	20-06-21
WR	1500 m	AL	6:08.61	Manuel Alonso Domingo	M85	21-03-36	Málaga	19-06-21
WR	1500 m	AL	5:30.89	José Vicente Rioseco López	M80	30-04-41	Málaga	19-06-21
WR	2000 m Obst.	AL	7:10.25	Francisco Aragon Muñoz	M65	17-11-54	Málaga	18-06-21
ER	400 m	AL	1:25.97	Manuel Alonso Domingo	M85	21-03-36	Alcobendas	12-06-21
ER	2000 m Obst.	AL	7:25.10	Francisco Aragon Muñoz	M65	17-11-54	Barcelona	05-06-21
WR	5000 m	AL	20:20.01	José Vicente Rioseco López	M80	30-04-41	Pontevedra	04-06-21
WR	3000 m	AL	11:56.25	José Vicente Rioseco López	M80	30-04-41	Pontevedra	04-06-21
ER	800 m	AL	1:47.05	Manuel Olmedo Villar	M35	17-05-83	Huelva	03-06-21
ER	800 m	AL	3:10.75	Manuel Alonso Domingo	M85	21-03-36	Madrid	29-05-21
WR	Milla	AL	6:40.25	Manuel Alonso Domingo	M85	21-03-36	Sabadell	22-05-21
WR	50 km Marcha	AL	4h01:14	Jesús Ángel García Bragado	M50	17-10-69	Podebrady (CZE)	19-05-21
ER	30 km Marcha	AL	2h23:08	Jesús Ángel García Bragado	M50	17-10-69	Podebrady (CZE)	19-05-21
WR	1500 m	AL	6:18.66	Manuel Alonso Domingo	M85	21-03-36	Arganda del Rey	01-05-21
WR	800 m	AL	2:41.59	José Vicente Rioseco López	M80	30-04-41	A Coruña	30-04-21
ER	1500 m	AL	6:28.97	Manuel Alonso Domingo	M85	21-03-36	Alcobendas	24-04-21
ER	3000 m	PC	14:45.48	Manuel Alonso Domingo	M85	21-03-36	Madrid	28-03-21
WR	1500 m	PC	6:28.30	Manuel Alonso Domingo	M85	21-03-36	Madrid	27-03-21
WR	800 m	PC	3:08.06	Manuel Alonso Domingo	M85	21-03-36	Madrid	21-03-21
ER	400 m	PC	50.66	James Atteen Fernández	M45	01-06-75	Madrid	20-03-21
ER	20 km Marcha	AL	1h31:08	Jesús Ángel García Bragado	M50	17-10-69	Murcia	14-03-21
WR	Triple Salto	PC	10,27	Alicia Hernández Martínez	W60	20-02-61	Barcelona	28-02-21
WR	Pentatlón	PC	4.787	Mª Rosa Escribano Checa	W60	29-12-58	Barcelona	28-02-21
WR	Triple Salto	PC	10,25	Alicia Hernández Martínez	W60	20-02-61	Barcelona	21-02-21
WR	50 km Marcha	AL	4h04:36	Jesús Ángel García Bragado	M50	17-10-69	Sevilla	14-02-21
ER	30 km Marcha	AL	2h27:11	Jesús Ángel García Bragado	M50	17-10-69	Sevilla	14-02-21
WR	Pentatlón	AL	4.714	Mª Rosa Escribano Checa	W60	29-12-58	Tarragona	22-09-19
WR	Heptatlón	AL	6.255	Mª Rosa Escribano Checa	W60	29-12-58	Cambrils	21-07-19
ER	5.000m	AL	15:32.29	Martín Fiz Martín	M55	03-03-63	Durango	13-07-19
WR	2.000m Obst.	AL	8:29.26	José Vicente Rioseco López	M75	30.04.1941	Sagunto	28-06-19
WR	Pentatlón	PC	4.648	Mª Rosa Escribano Checa	W60	29-12-58	Torun (POL)	29-03-19
WR	400m	PC	1:43.08	Marcos Bermejo García	M90	21-03-29	Torun (POL)	26-03-19
WR	Longitud	PC	4.58=	María Rosa Escribano Checa	W60	29-12-58	Torun (POL)	26-03-19
WR	4x800m	PC	10:09.38	Combinado Español	W50		Antequera	03-03-19
				Mª José Carabante, Mª Carmen Pérez, Antonia Álvarez y Fátima Romero				
WR	Pentatlón	PC	4.637	María Rosa Escribano Checa	W60	29-12-58	Valencia	03-02-19
ER/WB	10km	AL	31:40	Martín Fiz Martín	M55	03-03-63	Valencia	13-01-19
ER	3000m	PC	8:27.71	Driss Lakhouaja Allah	M45	26-02-72	Sabadell	04-01-19
WR	800m	PC	2.13.87	Joaquín Joyas Albertus	M60	12-11-58	Sabadell	04-01-19
WR	Pentatlón	PC	4.415	José Antonio Ureña	M50	20.01.1967	Madrid	22-03-18
WR	Jabalina	PC	47.53	Felicia Tilea	W50	29.09.1967	Madrid	24-03-18
WR	1.500m	AL	5:11.27	José Vicente Rioseco López	M75	30.04.1941	Pontevedra	16-06-18
ER	4x400m	AL	3:22.04	España (Pérez, Borente, Repiso,Menéndez)	M40	-	Málaga	16-09-18
ER	800m	AL	2:55.48	Manuel Alonso Domingo	M80	21-03-36	Aarhus (DEN)	05-08-17
WR	3.000m	AL	9:03.40	Nuria Fernández Domínguez	W40	18-08-76	Lille (FRA)	24-06-17
WR	5.000m Marcha	AL	20:28.20	Alex Florez Studer	M45	11-05-71	Palma de Mallorca	03-06-17
WR	Milla	AL	6:22.69	Manuel Alonso Domingo	M80	21-03-36	San Juan	27-05-17
ER	1.500m	PC	5:53.71	Manuel Alonso Domingo	M80	21-03-36	Madrid	12-03-17
ER	800m	PC	2:56.61	Manuel Alonso Domingo	M80	21-03-36	Madrid	11-03-17
WR	3.000m	PC	8:58.20	Nuria Fernández Domínguez	W40	18-08-76	Belgrado (SRB)	03-03-17

ER	1.500m	PC	5:57.10	Manuel Alonso Domingo	M80	21-03-36	Antequera	11-02-17
ER	1.500m	PC	4:19.74	Juan Vázquez Sánchez	M55	21-10-61	Antequera	11-02-17
ER	800m	PC	2:57.63	Manuel Alonso Domingo	M80	21-03-36	Madrid	02-02-17
WR	4x800m	PC	7:54.51	España (Sotomayor, Gil, Pérez, Pous)	M35	-	Madrid	02-02-17
ER	3.000m	PC	12:57.71	Manuel Alonso Domingo	M80	21-03-36	Madrid	22-01-17
ER	Pentatlón	AL	4.271	Mª Rosa Escribano Checa	W55	29-12-58	Palafrugell	18-09-16
WR	1.500m	AL	5:47.35	Manuel Alonso Domingo	M80	21-03-36	Castellón	09-07-16
ER	400m	AL	49.70	Juan Luis López Anaya	M45	14-05-70	Torremolinos	09-07-16
ER	800m	AL	1:47.32	Antonio Manuel Reina Ballesteros	M35	13-06-81	Barcelona	09-07-16
WR	5.000m Marcha	AL	20:46.20	Alex Florez Studer	M45	11-05-71	Calviá	29-06-16
ER	800m	AL	2:57.24	Manuel Alonso Domingo	M80	21-03-36	Elche	26-06-16
ER	1.500m	AL	5:49.16	Manuel Alonso Domingo	M80	21-03-36	Elche	25-06-16
WR	800m	AL	2:30.59	José Vicente Rioseco López	M75	30-04-41	Vilagarcía de Arousa	18-06-16
ER	800m	AL	3:01.28	Manuel Alonso Domingo	M80	21-03-36	Collado Villalba	28-05-16
WR	4x800m	AL	7:51.47	España (Sotomayor, Gil, Pérez, Pous)	M35	-	Madrid	14-05-16
ER	1.500m	AL	5:50.33	Manuel Alonso Domingo	M80	21-03-36	Madrid	14-05-16
ER	1.500m	PC	6:00.01	Manuel Alonso Domingo	M80	21-03-36	Ancona (ITA)	02-04-16
ER	800m	PC	3:00.63	Manuel Alonso Domingo	M80	21-03-36	Ancona (ITA)	31-03-16
ER	Pentatlón	PC	4.435	Mª Rosa Escribano Checa	W55	29-12-58	Ancona (ITA)	29-03-16
ER	400m	PC	50.72	Juan Luis López Anaya	M45	14-05-70	Antequera	19-03-16
WR	Altura	PC	1,98	Ruth Beitia Vila	W35	01-04-79	Madrid	06-03-16
WR	50km Marcha	AL	3h46:43	Jesús Ángel García Bragado	M45	17-10-69	Pekín (CHN)	29-08-15
WR	30km Marcha	AL	2h16:32	Jesús Ángel García Bragado	M45	17-10-69	Pekín (CHN)	29-08-15
ER	80m v.	AL	13.42	Mª Jesús Sangüos Espiña	W60	08-01-55	Lyon (FRA)	15-08-15
ER	300m v.	AL	51.86	Mª Jesús Sangüos Espiña	W60	08-01-55	Lyon (FRA)	11-08-15
WR	Martillo	AL	49,53	José María Sanza Agreda	M80	01-04-35	Lyon (FRA)	04-08-15
WR	Martillo	AL	45,34	José María Sanza Agreda	M80	01-04-35	Alcobendas	26-06-15
ER	60m v.	PC	10.36	Mª Jesús Sangüos Espiña	W60	08-01-55	San Sebastián	07-03-15
ER	Pértiga	PC	4,42	Naroa Agirre Kamio	W35	15-05-79	Metz (FRA)	25-02-15
ER =	Pértiga	PC	4,35	Naroa Agirre Kamio	W35	15-05-79	Antequera	21-02-15
ER	Pértiga	PC	4,35	Naroa Agirre Kamio	W35	15-05-79	Gante (BEL)	07-02-15
WR	Altura	AL	2,01	Ruth Beitia Vila	W35	01-04-79	Zurich (SWI)	17-08-14
ER	Pértiga	AL	4,48	Naroa Agirre Kamio	W35	15-05-79	Alcorcón	12-07-14
ER	Pértiga	AL	4,36	Naroa Agirre Kamio	W35	15-05-79	Alcorcón	12-07-14
ER	Pértiga	AL	4,35	Naroa Agirre Kamio	W35	15-05-79	Zaragoza	28-06-14
ER =	Pértiga	AL	4,30	Naroa Agirre Kamio	W35	15-05-79	San Sebastián	07-06-14
ER =	Pértiga	AL	4,30	Naroa Agirre Kamio	W35	15-05-79	San Sebastián	31-05-14
ER	Pértiga	AL	4,30	Naroa Agirre Kamio	W35	15-05-79	Durango	17-05-14
WR	Pentatlón	PC	4.108	Óscar González Garrido	M35	08-08-76	Budapest (HUN)	25-03-14
WR	3.000m Marcha	PC	12:23.46	María José Poves Novella	W35	16-03-78	Zaragoza	09-03-14
ER	Pentatlón	PC	4.374	Mª Rosa Escribano Checa	W55	29-12-58	Sabadell	02-03-14
WR	800m	PC	2:06.87	Joaquín Joyas Albertus	M55	12-11-58	Sabadell	09-02-14
WR	3.000m Marcha	PC	11:51.60	Mikel Odriozola Domínguez	M40	25-05-73	San Sebastián	25-01-14
WR	Pentatlón	PC	4.022	Óscar González Garrido	M35	08-08-76	San Sebastián	22-03-13
WR	1.500m	PC	4:58.13	Aurora Pérez Gutiérrez	W55	10-11-57	Antequera	03-02-13
ER	800m	PC	2:33.42	Aurora Pérez Gutiérrez	W55	10-11-57	Zaragoza	13-01-13
ER	3.000m	PC	10:55.51	Aurora Pérez Gutiérrez	W55	10-11-57	Zaragoza	12-01-13
WR	60m	PC	8.42	Loles Vives Jorba	W55	13-09-57	Zaragoza	12-01-13
ER	10km Marcha	RU	42:54	Miguel Ángel Prieto Adanero	M45	20-09-64	Getafe	11-12-12
ER	10km	RU	29:00	José Manuel Martínez Fernández	M40	22-10-71	Dublín (IRL)	15-10-12
ER	3.000m Obs.	AI	10:08.4	César Pérez Rodríguez	M55	09-05-57	San Sebastián	13-05-12

ER	60m v.	PC	10.11	Mª Jesús Sangüos Espiña	W55	08-01-55	Jyvaskyla (FIN)	07-04-12
WR	Pentatlón	PC	3.989	Óscar González Garrido	M35	08-08-76	Zaragoza	11-03-12
ER	Medio Maratón	RU	1h02:55	José Manuel Martínez Fernández	M40	22-10-71	Santander	04-03-12
ER	10km Marcha	RU	40:44	Jesús Ángel García Bragado	M40	17-10-69	Roma (ITA)	15-10-11
ER	300m v.	AL	51.93	Mª Jesús Sangüos Espiña	W55	08-01-55	Sacramento (USA)	11-07-11
ER	Jabalina	AL	64,68	Luis Nogueira Fernández	M55	15-01-56	Águilas	26-06-11
WR	5km Marcha	RU	20:38	Miguel Ángel Prieto Adanero	M45	20-09-64	Gante (BEL)	20-03-11
WR	10.000m	AL	32:15.55	Sergio Fernández Infestas	M55	30-07-55	Los Corrales	19-03-11
WR	3.000m Marcha	PC	12:14.77	Miguel Ángel Prieto Adanero	M45	20-09-64	Gante (BEL)	17-03-11
ER	10km Marcha	RU	43:31	Miguel Ángel Prieto Adanero	M45	20-09-64	Getafe	19-12-10
WR	50km Marcha	AL	3h47:56	Jesús Ángel García Bragado	M40	17-10-69	Barcelona	30-07-10
ER	5.000m Marcha	AL	19:53.80	Jesús Ángel García Bragado	M40	17-10-69	Vigo	26-06-10
ER	60m v.	PC	10.12	Mª Jesús Sangüos Espiña	W55	08-01-55	Zaragoza	20-02-10
ER	Pentatlón	AL	4.155	Mª Rosa Escribano Checa	W50	29-12-58	Palafrugell	20-09-09
ER	10.000m Marcha	AL	46:50.5	Teresa de Jesús Linares Hernández	W40	22-04-69	Los Realejos	29-05-09
WR	Longitud	PC	5,87	Jorge Paez Vera	M60	08-06-48	Ancona (ITA)	28-03-09
WR	800m	PC	2:24.49	Aurora Pérez Gutiérrez	W50	10-11-57	Zaragoza	28-02-09
WR	3.000m	PC	19:59.60	Julián Bernal Medina	M90	16-02-19	Zaragoza	28-02-09
ER	800m	PC	5:03.10	Julián Bernal Medina	M90	16-02-19	A Coruña	08-02-09
ER	3.000m Marcha	PC	13:27.84	Ignacio Melo Valls	M55	28-12-52	Vilafranca	07-02-09
WR	Pentatlón	PC	4.042	Mª Rosa Escribano Checa	W50	29-12-58	Vilafranca	07-02-09
ER	Longitud	AL	6,04	Jorge Paez Vera	M60	08-06-48	Ljubjana (SLO)	27-07-08
WR	1.500m	AL	3:52.43	Jesús Borrego Llamas	M45	16-07-61	Córdoba	12-07-08
WR	4x800m	AL	8:11.84	España (Escuder,Díez, Botella, Martínez)	M35	-	Valencia	08-06-08
WR	1.500m	PC	4:02.24	Jesús Borrego Llamas	M45	16-07-61	Clermont Ferrand (FRA)	20-03-08
ER	800m	PC	2:25.28	Aurora Pérez Gutiérrez	W50	10-11-57	Clermont Ferrand (FRA)	18-03-08
ER	Martillo Pesado	PC	15,20	José Luis Velasco Gonzalvo	M45	22-12-60	Clermont Ferrand (FRA)	17-03-08
WR	3.000m	PC	10:06.36	Aurora Pérez Gutiérrez	W50	10-11-57	Valencia	23-02-08
WR	1.500m	PC	4:47.14	Aurora Pérez Gutiérrez	W50	10-11-57	Valencia	26-01-08
ER	1.500m	PC	3:56.58	Jesús Borrego Llamas	M45	16-07-61	Herrera	03-11-07
WR	Jabalina	AL	71,01	Luis Nogueira Fernández	M50	15-01-56	Riccione	12-09-07
WR	1.500m	PC	4:02.48	Jesús Borrego Llamas	M45	16-07-61	Oviedo	04-03-07
WR	3.000m	PC	8:34.58	Jesús Borrego Llamas	M45	16-07-61	Sevilla	11-02-07
WR	1.500m	PC	4:41.67	Aurora Pérez Gutiérrez	W45	10-11-57	Zaragoza	18-02-06
ER	60m v.	PC	9.75	Mª Jesús Sangüos Espiña	W50	08-01-55	Oviedo	04-02-06
WR	3.000m	AL	14:13.4	Julián Bernal Medina	M85	16-02-19	Narón	20-02-05
ER	Pentatlón	PC	4.188	Mª Rosa Escribano Checa	W45	29-12-58	Vilafranca	10-01-04
ER	4x200m	PC	1:59.27	España (Vives, De Lucas, Busquets, Canals)	W45	-	San Sebastián	09-03-03
ER	3.000m	PC	10:56.69	Enrique Moreno Martínez	M70	19-12-32	San Sebastián	06-03-03
WR	Pentatlón	PC	4.347	Inma Clopes Gasull	W35	19-01-68	Valencia	02-03-03
ER	60m	PC	8.22	Loles Vives Jorba	W45	13-09-57	Oviedo	22-02-03
ER	60m	PC	8.04	Armando Roca García	M65	03-08-34	Burdeos (FRA)	09-03-01
ER	Longitud	PC	5,33	Loles Vives Jorba	W40	13-09-57	Madrid	12-02-01
ER	110m v.	AL	14.16	Carlos Sala Morera	M40	20-03-60	Castellón	16-08-00
ER	5.000m	AL	15:12.06	Teresa Recio García	W35	07-07-63	Heusden (BEL)	05-08-00

WR	100m	AL	12.65	Armando Roca García	M65	03-08-34	Talavera	17-06-00
ER	5.000m	AL	15:12.13	Teresa Recio García	W35	07-07-63	Hechtel (BEL)	07-08-99
ER	Longitud	PC	5,32	Loles Vives Jorba	W40	13-09-57	Malome (SWE)	06-03-99
ER	60m v.	PC	9.9-	Ángel Joaniquet Ibartz	M65	28-05-33	Zaragoza	28-02-99
ER	Longitud	PC	5,13	Ángel Joaniquet Ibartz	M65	28-05-33	Zaragoza	28-02-99
ER	Triple	AL	15,08	Jordi Vila Viñas	M40	22-03-55	Barcelona	04-05-97
WR	50km Marcha	RU	5h56:47	Marina Hoernecke Gil	W55	07-03-42	Basildon (GBR)	05-04-97
ER =	60m v.	PC	7.75	Carlos Sala Morera	M35	20-03-60	Zaragoza	15-02-97
ER	110m v.	AL	13.73	Carlos Sala Morera	M35	28-03-60	Monachil	10-07-96
ER	100m	AL	11.39	Sandra Myers Brown	W35	09-01-61	Getafe	16-06-96
ER	110m v.	AL	13.75	Carlos Sala Morera	M35	27-03-60	Aranjuez	15-06-96
ER =	110m v.	AL	13.81	Carlos Sala Morera	M35	25-03-60	Madrid	12-06-96
ER	200m	AL	23.17	Sandra Myers Brown	W35	09-01-61	Madrid	02-06-96
ER	400m	AL	51.10	Sandra Myers Brown	W35	09-01-61	Madrid	01-06-96
WR	Medio Maratón	RU	1h14:18	Manuel Rosales Touza	M60	04-08-35	Lisboa (POR)	19-03-96
ER	60m v.	PC	7.75	Carlos Sala Morera	M35	20-03-60	Madrid	19-02-96
WR	200m	PC	23.04	Sandra Myers Brown	W35	09-01-61	Turín (ITA)	17-02-96
ER	60m v.	PC	7.75	Carlos Sala Morera	M35	20-03-60	Madrid	09-02-96
ER	60m	PC	7.26	Sandra Myers Brown	W35	09-01-61	Madrid	09-02-96
ER	60m v.	PC	7.80	Carlos Sala Morera	M35	20-03-60	Valencia	03-02-96
ER	60m v.	PC	7.97	Carlos Sala Morera	M35	20-03-60	Vilafranca	27-01-96
ER	60m v.	PC	8.00	Carlos Sala Morera	M35	20-03-60	Vilafranca	20-01-96
ER	5.000m Marcha	AL	22:39.93	Teresa Palacio Giral	W35	27-10-58	Barcelona	06-09-95
ER	110m v.	AL	13.81	Carlos Sala Morera	M35	25-03-60	Madrid	25-07-95
ER	110m v.	AL	13.87	Carlos Sala Morera	M35	24-03-60	Salamanca	18-07-95
ER =	110m v.	AL	13.90	Carlos Sala Morera	M35	22-03-60	Mataró	12-07-95
ER	110m v.	AL	13.90	Carlos Sala Morera	M35	22-03-60	Funchal (POR)	08-07-95
ER	110m v.	AL	14.02	Carlos Sala Morera	M35	21-03-60	Barcelona	05-07-95
ER	2.000m Obs.	AL	9:05.05	José María Garín Iraola	M70	02-10-24	Huesca	24-06-95
WR	400m v.	AL	1:02.08	Mª Jesús Sangüos Espiña	W40	08-01-55	Pontevedra	22-06-95
ER	110m v.	AL	14.06	Carlos Sala Morera	M35	20-03-60	Madrid	17-06-95
WR	20km Marcha	RU	1h39:58	Teresa Palacio Giral	W35	27-10-58	Valladolid	13-05-95
WR	400m v.	AL	1:02.53	Mª Jesús Sangüos Espiña	W40	08-01-55	Vigo	07-05-95
ER	400m	PC	48.48	Ángel Heras Lázaro	M35	18-09-58	Valencia	25-02-95
WR	50km Marcha	RU	5h37:24	Marina Hoernecke Gil	W50	07-03-42	Basildon (GBR)	10-04-93
ER	200m	AL	33.84	Manuel Muñiz Sánchez	M80	01-09-11	Jerez de la Frontera	14-06-92
WR	50km Marcha	RU	3h49:06	José Marín Sospedra	M40	21-01-50	Badalona	22-03-92
WR	Longitud	PC	6,90	Rafael Blanquer Alcantud	M45	14-10-45	Valencia	11-01-92
ER	Maratón	RU	4h38:59	Eduardo Astoreka Eguskiagirre	M80	05-01-09	Turku (FIN)	28-07-91
ER	2.000m Obst.	AL	8:04.55	Amparo Sahuquillo Tornero	W35	08-01-55	Turku (FIN)	27-07-91
ER	100m v.	AL	15.25	Manuel Ramos Camba	M50	15-01-39	Budapest (HUN)	02-07-90
ER	30km Marcha	RU	2h10:26	José Marín Sospedra	M40	21-01-50	Manresa	25-02-90
ER	20km Marcha	RU	1h22:56	José Marín Sospedra	M40	21-01-50	Badalona	28-01-90
ER	10km Marcha	RU	41:35	José Marín Sospedra	M40	21-01-50	Badalona	28-01-90
WR	3.000m Marcha	AL	11:19.18	José Marín Sospedra	M35	21-01-50	Helsinki	09-06-89
WR	10km Marcha	RU	39:30	José Marín Sospedra	M35	21-01-50	La Coruña	03-06-89

WR	20km Marcha	RU	1h20:34	José Marín Sospedra	M35	21-01-50	Seul (COR)	23-09-88
ER	Triple	PC	15,55	Alberto Santamaría	M35	06-03-52	Oviedo	30-01-88
WR	20km Marcha	RU	1h21:24	José Marín Sospedra	M35	21-01-50	Roma (ITA)	30-08-87
ER	20km Marcha	RU	1h21:42	José Marín Sospedra	M35	21-01-50	Douglas (GBR)	29-09-85
WR	20.000m Marcha	AL	40:30.28	José Marín Sospedra	M35	21-01-50	Helsinki (FIN)	24-07-85
ER	30km Marcha	RU	2h11:49	José Marín Sospedra	M35	21-01-50	Reus	24-02-85
WR	5.000m	AL	16:09.2	Iciar Martínez Benítez de Lugo	W35	20-07-47	Punta Umbría	02-04-83
WR	5.000m	AL	16:23.46	Iciar Martínez Benítez de Lugo	W35	20-07-47	Helsinki (FIN)	29-07-82
WR	Disco (1kg)	AL	42,06	José Luis Celaya San Salvador	M70	26-08-10	Baracaldo	04-10-80
WR	Martillo (6kg)	AL	35,56	José Luis Celaya San Salvador	M70	26-08-10	Baracaldo	20-09-80
WR	Disco (1kg)	AL	41,06	Félix Erausquin	M70	20-11-07	Getxo	15-07-78
ER	Peso (6kg)	AL	9,92	Félix Erausquin	M70	20-11-07	Getxo	25-05-78
ER	3.000m Obs.	AL	9:46.2	Manuel Augusto Alonso	M45	11-06-30	Goteborg (SWE)	11-08-77
ER	Peso (6kg)	AL	10,25	José Luis Celaya San Salvador	M65	26-08-10	Getxo	04-09-76
ER	3.000m Obs.	AL	9:53.8	Manuel Augusto Alonso	M45	11-06-30	Vigo	23-07-76
WR	Disco (1,5kg)	AL	40,78	José Luis Celaya San Salvador	M65	26-08-10	Getxo	12-06-76
WR	Martillo (7,26kg)	AL	32,94	José Luis Celaya San Salvador	M65	26-08-10	Getxo	24-04-76
WR	Disco (2kg)	AL	31,00	José Luis Celaya San Salvador	M65	26-08-10	Getxo	19-10-75
WR	Martillo (6kg)	AL	34,74	José Luis Celaya San Salvador	M65	26-08-10	Granollers	12-10-75
ER	3.000m Obs.	AL	9:34.4	Manuel Augusto Alonso	M40	11-06-30	La Coruña	19-05-74
WR	Altura	AL	1,67	Salvador Martínez	M45	05-05-26	Bilbao	27-06-71
WR	Disco (1,5kg)	AL	42,46	José Luis Celaya San Salvador	M55	26-08-10	Bilbao	26-06-71
WR	Peso (6kg)	AL	11,69	Félix Erausquin	M60	20-11-07	Tolosa	16-06-68
WR	Disco (1,5kg)	AL	40,38	Félix Erausquin	M60	20-11-07	Tolosa	15-06-68
WR	Disco (1,5kg)	AL	46,04	José Luis Celaya San Salvador	M55	26-08-10	Bilbao	16-10-66

RÉCORDS DUDOSOS (no hay constancia de que lo hayan sido, pero es muy probable que lo fueran en su momento)

	PRUEBA		MARCA	ATLETA	CAT	NACIDO	LUGAR	FECHA
WR	5.000m Marcha	AL	20:47.0	José Marín Sospedra	M40	21-01-50	Badalona	01-04-90
WR	5.000m Marcha	AL	20:39.28	José Marín Sospedra	M40	21-01-50	Palafrugell	28-04-91
ER	200m	AL	21.84	José Luis Sánchez Paraiso (-0,2)	M35	21-07-42	Barcelona	11-08-79

ATLETAS españoles que han batido algún Récord de Europa o del Mundo Master y han obtenido medallas en Campeonatos Internacionales Master

	ATLETA	Récord	Medallas	Total
1	Emilio de la Cámara Perona	1	76	77
	Mª Rosa Escribano Checa	16	61	77
3	Manuel Alonso Domingo	28	37	65
4	Mª Jesús Sangüos Espiña	10	50	60
5	Esther Colás Román	5	53	58
6	Aurora Pérez Gutiérrez	8	49	57
7	Manuel Rosales Touza	1	48	49
8	Loles Vives Jorba	4	37	41
9	Esther Pedrosa Carrete	4	35	39
10	Ignacio Melo Valls	1	34	35
11	César Pérez Rodríguez	1	32	33
12	Ángel Joaniquet Ibartz	2	30	32
13	Armando Roca García	2	23	25
14	Jesús Borrego Llamas	5	18	23
15	Eva Gadea Solera	3	16	19
16	Francisco García López	1	17	18
	Jorge Paez Vera	2	16	18
	José Luis Celaya San Salvador	9	9	18
19	Alex Florez Studer	2	13	15
	Eduardo Astoreka Eguskiagirre	1	14	15
21	Juan Antonio Cuadrillero Barranco	4	10	14
22	James Atteen Fernández	1	12	13
	Juan Luis López Anaya	5	8	13
	Sergio Fernández Infestas	1	12	13
25	José Vicente Rioseco López	11	1	12
	Miguel Ángel Prieto Adanero	4	8	12
27	Antonio Franco Reimóndez	1	10	11
	Marcos Bermejo García	1	10	11
	Óscar González Garrido	5	6	11
	Ricardo Menéndez González	4	7	11
31	Luis Nogueira Fernández	2	8	10
32	Juan López García	1	8	9
	Juan Vázquez Sánchez	1	8	9
	Manuel Augusto Alonso	3	6	9
35	Julián Bernal Medina	3	5	8
36	Francsico Aragón Muñoz	2	5	7
	José María Garín Iraola	1	6	7
38	Jordi Vila Viñas	1	5	6
	José Antonio Ureña	2	4	6
40	Alicia Hernández Martínez	2	3	5
	Félix Erausquin	4	1	5
	José Luis Velasco Gonzalvo	1	4	5
	José María Sanza Agreda	3	2	5
	Valvanera Guridi Ezquerro	1	4	5
45	Enrique Moreno Martínez	1	3	4
	Felicea Tilea	1	3	4
	José Ignacio Aledo Romera	1	3	4
	Manuel Muñiz Sánchez	1	3	4
	Marina Hoernecke Gil	2	2	4
50	Rafael Blanquer Alcantud	1	3	4
51	Manuel Ramos Camba	1	2	3
	Manel Deli Andújar	1	2	3
	Nuria Etexegarai Carbajo	1	2	3
	Teresa de Jesús Linares Hernández	1	2	3
	Teresa Palacio Giral	2	1	3
55	Salvador Martínez	1	1	2
55	Antonio Jesús Aguilar Conejo	1	1	2

Nº récords por años

Nº	AÑO
16	2024
10	2023
22	2022
48	2021
0	2020
14	2019
4	2018
12	2017
16	2016
10	2015
12	2014
5	2013
6	2012
6	2011
4	2010
8	2009
8	2008
4	2007
2	2006
0	2005
0	2004
4	2003
0	2002
2	2001
3	2000
4	1999
0	1998
4	1997
14	1996
12	1995
0	1994
0	1993
3	1992
2	1991
4	1990
2	1989
2	1988
2	1987
3	1985
2	1980
2	1978
4	1976
2	1975
2	1971
2	1968
1	1966

Nº de Récords Internacionales

1	Manuel Alonso Domingo	28
1	Manuel Alonso Domingo	28
2	Mª Rosa Escribano Checa	16
3	Carlos Sala Morera	12
4	Jesús Ángel García Bragado	11
	José Marín Sospedra	11
	José Vicente Rioseco López	11
7	Mª Jesús Sangüos Espiña	10
8	José Luis Celaya San Salvador	9
9	Aurora Pérez Gutiérrez	8
10	Esther Colás Román	5
	Jesús Borrego Llamas	5
	Juan Luis López Anaya	5
	Naroa Agirre Kamio	5
	Óscar González Garrido	5
	Sandra Myers Brown	5
16	Esther Pedorsa Carrete	4
	Félix Erausquin	4
	Juan Antonio Cuadrillero Barranco	4
	Loles Vives Jorba	4
	Miguel Ángel Prieto Adanero	4
	Ricardo Menéndez González	4
22	Eva Gadea Solera	3
	José María Sanza Agreda	3
	Julián Bernal Medina	3
	Manuel Augusto Alonso	3

Nº de Medallas Internacionales

1	Emilio De La Cámara Perona	76
2	Mª Rosa Escribano Checa	61
3	Esther Colás Román	53
4	Chus Sangüos Espiña	50
5	Aurora Pérez Gutiérrez	49
6	Manuel Rosales Touza	48
7	Miguel Periáñez	45
8	Carmen García Frontons	42
	Emi Paunica Paunica	42
10	Loles Vives Jorba	41
11	Mª José Briz	40
	Soledad Castro Soliño	40
13	Manuel Alonso Domingo	37
14	Esther Pedrosa Carrete	35
15	Ignasi Melo Vals	34
16	Lluisa Casanovas Gaset	33
	César Pérez Rodríguez	33
18	Emi Vaquero Vanchez	32
19	Miguel Ángel Carvajal Ortega	31
20	Ángel Joaniquet Ibartz	30
21	Aurora Ordás Álvarez	28
22	José Antonio Arias de la Cruz	27
23	Ángel Cano Alcolea	26
24	Carolina García Garzón	25
	Dolores Jiménez Guardeño	25
26	José Luis Romero Mínguez	24


ESPAÑ
SPAR
GARC
I RUN CLEAN
ROMA 20
6

Lo mejor de la temporada al aire libre 2024, prueba a prueba:

Por Antonio Aparicio







Carreras masculinas

Los atletas que batieron su MMP dentro del 'top 10' del año y sus respectivas progresiones, los avances en el 'top 20' de siempre, los medallistas en el Campeonato de España, las actuaciones en el Europeo de Roma y en los JJ.OO. de París, los mejor situados en el ranking mundial y europeo del año… Saborea la síntesis más completa de la campaña al aire libre de 2024 empezando por las carreras masculinas.

En esta temporada olímpica precedida por un apetitoso campeonato continental, hubo tres corredores españoles que, tras brillar con luz propia subiendo al podio en el Europeo de Roma, supieron dar la talla también en los JJ.OO. de París. En especial, el vallista **Enrique Llopis** y el mediofondista **Mohamed Attaoui**, ambos subcampeones en la capital italiana (colgándose así su primera gran medalla internacional absoluta) y próximos a los metales en la capital francesa. Así, Llopis, tras ceder únicamente en los 110 metros vallas de Roma ante el local Lorenzo Simonelli, no sólo fue el único europeo que logró acceder a la final olímpica, sino que, una vez allí, se destapó con un 4º puesto de muchos quilates. Análogamente, un Attaoui que en los 800 metros del Europeo se vio precedido por Gabriel Tual, dos meses después fue el mejor del Viejo Continente (superando esta vez al francés por 6 centésimas) para llegar 5º en una endiablada final olímpica ¡con cuatro hombres por debajo de 1:42.00! Y tampoco desentonó el fondista de origen burundés **Thierry Ndikumwenayo,** que en el Europeo obtuvo su primera gran medalla con #EspañaAtletismo con un bronce en los 10.000 metros cuatro días después de haber sido 5º en el 5.000m; y que en los JJ.OO. volvió a doblar distancia con un gran 9º puesto en los 10.000 metros como resultado más destacado.

Sobresalieron asimismo otras nueve posiciones entre los ocho primeros de Europa. El curtido **Adel Mechaal** saldó su doble apuesta en Roma con un 4º puesto en los 5.000m y un 5º en los 1.500m. En los 800m, **Álvaro de Arriba** (4º) y **Adrián Ben** (6º) obtuvieron su mejor puesto en un Europeo al aire libre tras la estela del subcampeón Attaoui. En los 110m vallas, **Asier Martínez** saldó su defensa del título con un 4º lugar ex aequo (a 2 centésimas del bronce) que debe valorarse positivamente tras su 'horribilis' 2023. En los 3.000m obstáculos, un valiente **Daniel Arce** tuvo que conformarse con la 5ª posición en Roma antes de brillar como único europeo en la final olímpica con un notable 10º puesto. Al igual que Arce, también pasó de haber sido 4º en Múnich 2022 a 5º en Roma 2024 el relevo de **4x400m** (integrado por **Iñaki Cañal, Manuel Guijarro, David García y Óscar Husillos**). Y por último, celebraron su primera gran plaza de finalista con #EspañaAtletismo tanto **Guillem Crespí** (colosal 6º en los 100 metros con dos marcas personales incluidas) como **Abdessamad Oukhelfen** (8º en 10.000 metros).

En el apartado de plusmarcas, los dos principales récords de España absolutos al aire libre batidos por nuestros corredores en 2024 fueron los soberbios 26:49.49 de **Thierry Ndikumwenayo** en la final olímpica de 10.000 metros (a escasos 3 segundos del récord de Europa de Mo Farah) y los no menos rutilantes 1:42.04 de **Mohamed Attaoui** en los 800 metros de Mónaco (4º europeo de siempre). Pero además, 'Titi' se apuntó en una misma carrera otros dos topes nacionales en ruta: los de 5 km (13:17) y 15 km (42:16), mientras que 'Moha' cosechó asimismo el de 1.000 metros (2:15.03). Cabe reseñar asimismo la plusmarca de 10 km que batió **Abdessamad Oukhelfen** (27:44) y la de 25 km que compartieron **Ibrahim Chakir** y **Carlos Mayo** (1:14:35) al paso en el maratón de Valencia.

Igualmente, hay que destacar los tres récords de España sub-20 que obtuvieron **Daniel González** en 200 metros (20.78), **Daniel Castilla** en 110m vallas con la altura absoluta (13.70) y **Joaquín Alonso** en 400m vallas (50.22 en las semifinales del Mundial sub-20 de Lima, antes de quedar 6º en la final). Eso sí, el sub-20 que más brilló en la capital peruana fue **Álex Pintado,** con su medalla de bronce en los 1.500 metros.

Mucho más satisfactorio fue el balance del Europeo Sub-18 de Banska Bystrica, liderado por el oro de **Bakr El Asri** en 2000m obstáculos y la plata de **Aarón Ceballos** en 800m. Además, hubo otros seis puestos de finalista en tierras eslovacas: **Alex Ibáñez** (4º en 400m vallas), **Martí Torregrosa** (5º en 2.000m obstáculos), **Mario Stefanov** y el flamante plusmarquista nacional de la categoría **Anthony Yunier Pérez** (5º y 6º respectivamente en 110m vallas), **Alejandro Muñoz** (8º en 800m) y un 6º puesto (con mejor marca española incluida) para el relevo 'medley' formado por **Izan García, Hugo Fernández** (quien también había contribuido tres meses antes a un nuevo récord de 4x100m sub-18), **Alejandro Núñez** y **Pablo Rojo.**


NITRO


PARIS 2024
ESPAÑA

Concursos, combinadas y marcha masculinas

Los atletas que batieron su MMP dentro del 'top 10' del año y sus respectivas progresiones, los avances en el 'top 20' de siempre, los medallistas en el Campeonato de España, las actuaciones en el Europeo de Roma y en los JJ.OO. de París, los mejor situados en el ranking mundial y europeo del año… La síntesis más completa de la campaña al aire libre de 2024 continúa con los concursos, el decatlón y la marcha en categoría masculina.

El hombre que acaparó los focos del éxito en esta temporada —ya no sólo en los concursos, sino en el atletismo español en general— fue un **Jordan Díaz** que estrenó su andadura con #EspañaAtletismo de forma inmejorable, haciéndose con la medalla de oro de triple salto en un **Europeo de Roma** donde batió por dos veces su propio récord nacional (elevándolo en el cuarto intento a 17.96, y seguidamente hasta unos estratosféricos 18.18; a sólo 11 centímetros de la plusmarca mundial) para imponerse a su acérrimo rival Pedro Pablo Pichardo (quien se fue igualmente más allá de los 18 metros). No contento con eso, el discípulo de Iván Pedroso también supo sobreponerse a la presión del favoritismo para colgarse el oro en la cita cumbre de los **JJ.OO. de París**, tras abrir el fuego con un triple brinco de 17.86 que a la postre resultó decisivo (por unos exiguos 2 centímetros de ventaja sobre el portugués Pichardo).

Por lo que respecta a la marcha, dos fueron los grandes protagonistas en esos dos magnos retos al aire libre. Principalmente, un **Álvaro Martín** que, tras renunciar a defender su doble corona continental de los 20 km en Roma, inició el programa atlético en París adjudicándose una valiosa y sufrida medalla de bronce en esa misma prueba. Un logro que, tras su 4º puesto de la edición anterior, le supo a gloria bendita (aunque esta vez el vigente campeón mundial de 20 km y 35 km sí cediese claramente ante el arreón final del ecuatoriano Brian Pintado; y por sólo 2 segundos frente al brasileño Caio Bonfim). Y la primera presea olímpica del de Llerena se vio aderezada seis días después con el broche de oro a su carrera, gracias a su histórico triunfo en el novedoso relevo mixto de maratón de marcha formando tándem con la sin par María Pérez (y sacando casi un minuto de ventaja a la pareja ecuatoriana). Por lo demás, en ausencia de Álvaro, el súper prometedor **Paul McGrath** destapó el tarro de las esencias en los 20 km marcha de Roma haciéndose con la plata en su primer gran campeonato absoluto, tras tutear gran parte de la carrera al laureado sueco Perseus Karlstrom.

Fuera de las carreras, no hubo más plazas de finalista masculinas ni en el Europeo ni en los JJ.OO., aunque cabe reseñar la sexta presencia consecutiva de **Eusebio Cáceres** (11º) en una final continental de longitud al descubierto. Eso sí, no podemos olvidarnos de que, en el **Campeonato del Mundo de Marcha por Equipos** que albergó Antalya (Turquía) en abril, el propio **Paul McGrath** (2º), junto al doble medallista europeo **Diego García Carrera** (3º) y un crecido **Álvaro López** (8º) sellaron un apoteósico oro colectivo en los 20 km marcha (a lo que se unió el bronce en el relevo mixto como valioso banco de pruebas para Álvaro, esta vez junto a Laura García-Caro).

En cuanto a **récords de España** absolutos, amén de los dos citados a cargo de Jordan Díaz en triple, hay que mencionar la mejor marca que logró **Paul McGrath** en 5.000m marcha (18:22.02) tres meses después de haberse destapado con un valiosísimo tope sub-23 de 20 km marcha (1:17:55; tercer español de siempre) para imponerse en el Nacional de Zaragoza. En categoría sub-20, cabe resaltar los recientes 11:30.42 de **Daniel Monfort** en 3.000m marcha, aunque en el **Mundial sub-20 de Lima,** ante los estragos que causó una intoxicación alimentaria en la delegación española, el único puesto reseñable fue el 10º que logró **Raúl Matilla** en altura.

Mejor salieron las cosas en el **Europeo Sub-18 de Banska Bystrica**, gracias sobre todo a la brillante medalla de bronce de **Magno Llopis** en martillo, sin olvidar el 8º puesto de **Pablo Zárate** en 5.000m marcha. Pero además, hubo otro trío de jóvenes que rozaron la plaza de finalista al ocupar el 9º lugar: **Anthony Yunier Pérez** en longitud, **Aarón Córcoles** en martillo y **César Hidalgo** en 5.000m marcha.

Pero más allá de la punta de lanza que constituyen los mejores resultados en los grandes campeonatos internacionales y los récords de España, las brillantes actuaciones de nuestros corredores en esta temporada al descubierto de 2024 también se reflejan en otros muchos datos. Por eso, hemos querido ir más allá y recordar la gran campaña al aire libre realizada por nuestros atletas de una forma más exhaustiva. En el enlace que figura más abajo, hemos elaborado unos completos cuadros que sintetizan, prueba a prueba, las marcas y logros estadísticos más relevantes de más de un centenar de atletas. En concreto, en cada prueba figuran:

- las mejores marcas de la temporada de los 10 primeros del ranking de España absoluto
- a continuación, se destaca si esos registros supusieron además una mejor marca personal (MMP) y, de ser así, se resalta la progresión de todos esos atletas en 2024 (indicando la MMP que tenían antes de iniciar la temporada y la que ostentan tras haberla concluido)
- el puesto que ocupan en el ranking nacional de todos los tiempos todos los que este año avanzaron entre los 20 primeros de dicho escalafón
- los resultados (puestos y marcas) de los atletas que participaron en el Europeo de Roma y en los Juegos Olímpicos de París
- los medallistas en el Campeonato de España absoluto de la prueba respectiva y la marca que hicieron allí (figuren o no entre los 10 primeros del ranking de su prueba)
- las posiciones de todos los españoles que cierran esta temporada al aire libre entre los 20 primeros del ranking europeo del año y/o entre los 40 primeros del ranking mundial del año



LAS MEJORES MARCAS E HITOS ESTADÍSTICOS DE LA TEMPORADA AL AIRE LIBRE 2024 (Hombres)

Aclaraciones:
"Año" = Año de nacimiento del atleta
"Marca 2024" = Mejor marca del atleta en esta temporada. Entre paréntesis se indica si supuso mejor marca personal (MMP)
"Progresión 2024" = Se indica primero la MMP que tenía el atleta antes de iniciar la temporada, y a continuación la MMP que ostenta el atleta tras concluir la temporada
"Sube en Top-20" = Puesto que ocupa el atleta en el ránking nacional de todos los tiempos ("ránking TT") en caso de haber avanzado esta temporada entre los 20 mejores en dicho ránking
"Podio en Cto. Esp." = Medalla y marca obtenida en el Campeonato de España absoluto al aire libre 2024.
"Rk. Eur." / "Rk. Mund." = Puesto entre los 20 primeros del ránking europeo del año ("Rk. Eur.") y/o entre los 40 primeros del ránking mundial del año ("Rk. Mund."). No se tiene en cuenta a los atletas rusos por estar suspendida su federación (se indica entre paréntesis los puestos que descendería el atleta en caso de tenerlos en cuenta).
Nombre del atleta en negrita = Indica que dicho atleta representó a España en el Europeo de Roma y/o en los JJ.OO. de París, y se añade abajo cuál(es) fue(ron) su(s) resultado(s) allí en la prueba correspondiente.
Notas generales: Aunque estas estadísticas se han recopilado con el mayor rigor y minuciosidad posibles, NO se trata de un ránking oficial y no están exentas de posibles errores. // En líneas generales, se trata de marcas al aire libre. Únicamente se incluyen marcas en pista cubierta cuando dichos registros suponen la mejor marca del atleta correspondiente a lo largo de todo el año y/o su MMP global (mejorando su MMP al aire libre). // Christian Iguacel (400m), con doble nacionalidad hispano-belga, Santiago Catrofe (5.000m), con doble nacionalidad hispano-uruguaya, y John Cabang (110m v.), con doble nacionalidad hispano-filipina, representan respectivamente a Bélgica, Uruguay y Filipinas como internacionales.

100 metros (las 10 mejores marcas españolas del año)

	Atleta	*Año*	*Marca 2024*	*Progresión 2024*	*Sube en Top-20*	*Podio en Cto. Esp.*	*Rk. Eur.*	*Rk. Mund.*
1º=	Ricardo Sánchez (*)	99	10.18 (MMP)	(10.33 → 10.18)	6º ranking TT	PLATA (10.31)		
1º=	**Guillem Crespí**	**02**	**10.18 (MMP)**	**(10.28 → 10.18)**	**6º ranking TT**			
	EUR: 6º (10.18)							
1º=	Abel Alejandro Jordán (*)	03	10.18 (MMP)	(10.47 → 10.18)	6º ranking TT	ORO (10.19)		
4º	Juan Carlos Castillo (*)	04	10.34 (MMP)	(10.47 → 10.34)				
5º	Sergio Juárez	97	10.40					
6º	Arnau Monné	00	10.41					
7º	Sergio López (*)	99	10.42					
8º	Bernat Canet	00	10.44			BRONCE (10.44)		
9º=	Samuel Ch. Rodríguez	07	10.45 (MMP)	(10.63 → 10.45)				
9º=	Tristán Cárdenas	02	10.45 (MMP)	(10.59 → 10.45)				

(*) 4x100 metros
Ricardo Sánchez, Abel Alejandro Jordán, Juan Carlos Castillo, Sergio López
EUR: Elim. (39.21)

200 metros (las 10 mejores marcas españolas del año)

	Atleta	*Año*	*Marca 2024*	*Progresión 2024*	*Sube en Top-20*	*Podio en Cto. Esp.*	*Rk. Eur.*	*Rk. Mund.*
1º	Pol Retamal	99	20.50			ORO (20.57)		
2º	Juan Carlos Castillo	04	20.55 (MMP)	(20.93 → 20.55)	4º ranking TT	PLATA (20.81)		
3º	Daniel González	05	20.78 (MMP)	(21.60 → 20.78)	20º ranking TT	BRONCE (20.86)		
4º	Adrià Alfonso	02	20.90 i					
5º	Daniel Rodríguez	95	20.91					
6º	Mario Mena	03	20.92 (MMP)	(21.21 → 20.92)				
7º	David Carbón	02	20.95 (MMP)	(21.53i → 20.95)				
8º=	Andoni Calbano	00	20.96					
8º=	Adam Tallón	02	20.96 (MMP)	(21.51 → 20.96)				
10º	Guillem Crespí	02	20.97 (MMP)	(--- → 20.97)				

i= Marca realizada bajo techo. La mejor marca al aire libre de Adrià Alfonso fue 21.03

400 metros (las 10 mejores marcas españolas del año + la de 1 internacional con el 4x400)

	Atleta	*Año*	*Marca 2024*	*Progresión 2024*	*Sube en Top-20*	*Podio en Cto. Esp.*	*Rk. Eur.*	*Rk. Mund.*
1º	Óscar Husillos (*)	93	45.57			ORO (45.66)		
2º	Iñaki Cañal (*)	97	45.60			PLATA (45.89)		

3º	Christian Iguacel	96	45.78			
4º	Markel Fernández	03	45.93 (MMP)	(45.97 → 45.93)	14º ranking TT	
5º	David García (*) (+)	05	46.06 (MMP)	(46.08 → 46.06)	19º ranking TT	BRONCE (46.06)
6º	Manuel Bea	01	46.08 (MMP)	(46.32 → 46.08)		
7º	Bruno Hortelano	91	46.29			
8º	Ángel González	03	46.34 (MMP)	(46.36 → 46.34)		
9º	Samuel García	91	46.37			
10º=	Julio Arenas (*) (+)	93	46.40			
10º=	Nicolás Campos	02	46.40 (MMP)	(48.03 → 46.40)		
…						
12º	Manuel Guijarro (*)	98	46.45			

(*) 4x400 metros
Iñaki Cañal, Manuel Guijarro, David García, Óscar Husillos
EUR: 5º con 3:01.44 – 6ª marca ranking TT
(3:01.45 en Sf. de Cañal, Guijarro, Husillos y García – 7ª marca ranking TT)

Iñaki Cañal, Óscar Husillos, David García, Julio Arenas
JJ.OO: Sf. con 3:01.60 – 8ª marca ranking TT

(+) ***4x400 metros MIXTO (la mejor marca española del año)***
David García, Blanca Hervás, Julio Arenas, Berta Segura (3:15.11 – 2ª marca ranking TT)

800 metros (las 10 mejores marcas españolas del año)

	Atleta	*Año*	*Marca 2024*	*Progresión 2024*	*Sube en Top-20*	*Podio en Cto. Esp.*	*Rk. Eur.*	*Rk. Mund.*
1º	**Mohamed Attaoui**	01	1:42.04 (MMP)	(1:44.35 → 1:42.04)	1º ranking TT	ORO (1:45.03)	2º	6º
	EUR: PLATA (1:45.20 -1:45.09 en Elim.-)							
	JJ.OO: 5º (1:42.08)							
2º	**Adrián Ben**	98	1:44.41			BRONCE (1:45.55)	15º	35º
	EUR: 6º (1:46.54 -1:45.34 en Sf.-)							
	JJ.OO: Elim. (1:45.03)							
3º	**Elvin Josué Canales**	01	1:44.49 (MMP)	(1:46.51 → 1:44.49)	6º ranking TT	PLATA (1:45.53)	16º	38º
	JJ.OO: Elim. (1:46.48 -1:44.65 en repesca-)							
4º	Saúl Ordóñez	94	1:44.89					
5º	Mariano García	97	1:44.98					
6º	**Álvaro de Arriba**	94	1:45.00					
	EUR: 4º (1:45.64)							
7º	Javier Mirón	99	1:45.62					
8º	José Ignacio Pérez	01	1:46.31					
9º	Ronaldo Olivo	04	1:46.36					
10º	Mario García Romo	99	1:47.18					

1.500 metros (las 10 mejores marcas españolas del año)

	Atleta	*Año*	*Marca 2024*	*Progresión 2024*	*Sube en Top-20*	*Podio en Cto. Esp.*	*Rk. Eur.*	*Rk. Mund.*
1º	**Adel Mechaal**	90	3:33.21			ORO (3:35.49)	20º	35º
	EUR: 5º (3:33.58)							
	JJ.OO: Elim. (3:35.81)							
2º	Jesús Gómez S.	91	3:34.22					
3º	**Mario García Romo**	99	3:34.28+			BRONCE (3:36.31)		
	EUR: Elim. (3:44.30)							
	JJ.OO: Elim. (3:37.90 -3:37.01 en repesca-)							
4º	Javier Mirón	99	3:34.59 (MMP)	(3:41.31 → 3:34.59)		PLATA (3:36.15)		
5º	**Ignacio Fontes**	98	3:34.81					
	EUR: 16º (3:45.80 -3:39.02 en Elim.-)							
	JJ.OO: Elim. (3:37.50 -3:35.04 en repesca-)							
6º	Mohamed Attaoui	01	3:36.53					
7º	Pol Oriach	02	3:36.62					
8º=	Àdam Maijó	01	3:36.81 (MMP)	(3:38.88 → 3:36.81)				

8º=	Youssef Taoussi	94	3:36.81 (MMP)	(3:37.83 → 3:36.81)
10º	Adrián Ben	98	3:36.87	

5.000 metros (las 10 mejores marcas españolas del año + la de 1 medallista nacional)

	Atleta	*Año*	*Marca 2024*	*Progresión 2024*	*Sube en Top-20*	*Podio en Cto. Esp.*	*Rk. Eur.*	*Rk. Mund.*
1º	**Thierry Ndikumwenayo**	97	12:48.10 (MMP)	(12:55.47 → 12:48.10)	2º ranking TT	ORO (13:20.81)	1º	6º
	EUR: 5º (13:23.26)							
	JJ.OO: 15º (13:24.07)							
2º	Santiago Catrofe	99	13:05.95 (MMP)	(13:26.78 → 13:05.95)		6º ranking TT		
3º	**Sergio Jiménez**	95	13:13.38 (MMP)	(13:24.63 → 13:13.38)			20º	-
	EUR: 24º (13:43.44)							
4º	**Adel Mechaal**	90	13:14.26			PLATA (13:24.52)		
	EUR: 4º (13:22.77)							
	JJ.OO: No tomó salida							
5º	Aarón Las Heras	00	13:16.68 i (MMP)	(13:27.47 → 13:16.68i)				
6º	Fernando Carro	92	13:20.95 (MMP)	(13:26.54 → 13:20.95)				
7º	Abdessamad Oukhelfen	98	13:21.87					
8º	Nassim Hassaous	94	13:26.99					
9º	Said Mechaal	98	13:27.43 i (MMP)	(13:40.93 → 13:27.43i)				
10º	Daniel Arce	92	13:29.47 (MMP)	(13:35.56 → 13:29.47)				
11º	Eduardo Menacho	99	13:37.28 (MMP)	(13:54.17 → 13:37.28)		BRONCE (13:37.45)		

i= Marcas realizadas bajo techo. Sus mejores marcas al aire libre fueron: Aarón Las Heras (13:41.73) y Said Mechaal (13:34.65)

10.000 metros (las 10 mejores marcas españolas del año)

	Atleta	*Año*	*Marca 2024*	*Progresión 2024*	*Sube en Top-20*	*Podio en Cto. Esp.*	*Rk. Eur.*	*Rk. Mund.*
1º	**Thierry Ndikumwenayo**	97	26:49.49 (MMP)	(--- → 26:49.49)	1º ranking TT		1º	12º
	EUR: BRONCE (28:00.96)							
	JJ.OO: 9º (26:49.49)							
2º	**Abdessamad Oukhelfen**	98	27:36.23 (MMP)	(28:30.03 → 27:36.23)		7º ranking TT	9º	-
	EUR: 8º (28:10.97)							
	JJ.OO: 23º (28:21.90)							
3º	**Ilias Fifa**	89	27:53.26 (MMP)	(27:59.76 → 27:53.26)		ORO (27:53.26)		
	EUR: 11º (28:14.10)							
4º	**Eduardo Menacho**	99	28:07.37 (MMP)	(29:05.71 → 28:07.37)		PLATA (28:07.37)		
	EUR: 19º -2ºB- (28:25.62)							
5º	**Jesús Ramos**	96	28:17.99					
	EUR: 17º -1ºB- (28:24.93)							
6º	Aarón Las Heras	00	28:19.14 (MMP)	(29:31.91 → 28:19.14)				
7º	Fernando Carro	92	28:20.04 (MMP)	(28:28.68 → 28:20.04)		BRONCE (28:20.04)		
8º	Miguel Baidal	01	28:21.03 (MMP)	(29:02.79 → 28:21.03)				
9º	Nassim Hassaous	94	28:27.78 (MMP)	(28:46.72 → 28:27.78)				
10º	Juan Antonio Pérez	88	28:50.53					

Medio maratón (las 10 mejores marcas españolas del año + la de 1 medallista nacional)

	Atleta	*Año*	*Marca 2024*	*Progresión 2024*	*Sube en Top-20*	*Podio en Cto. Esp.*	*Rk. Eur.*	*Rk. Mund.*
1º	Thierry Ndikumwenayo	97	59:42 (MMP)	(--- → 59:42)	2º ranking TT		2º	25º
2º	**Ibrahim Chakir**	94	1:01:40 (MMP)	(1:04:14 → 1:01:40)	14º ranking TT			
	EUR: 39º (1:05:00) – 4º POR EQUIPOS							
3º	**Jorge Blanco**	93	1:01:45 (MMP)	(1:02:02 → 1:01:45)	16º ranking TT			
	EUR: 30º (1:04:09) – 4º POR EQUIPOS							
4º	Nassim Hassaous	94	1:01:48 (MMP)	(--- → 1:01:48)	20º ranking TT			
5º	**Javier Guerra**	83	1:01:50			BRONCE (1:03:55)		
	EUR: 24º (1:03:17) – 4º POR EQUIPOS							
6º	**Jorge González R.**	95	1:01:55 (MMP)	(1:02:27 → 1:01:55)		PLATA (1:03:39)		
	EUR: 11º (1:01:55) – 4º POR EQUIPOS							
7º	Pablo Sánchez	96	1:02:03 (MMP)	(1:02:51 → 1:02:03)				
8º	**Carlos Mayo**	95	1:02:12					
	EUR: 14º (1:02:12) – 4º POR EQUIPOS							

9º	Jesús Ramos	96	1:02:14 (MMP)	(1:03:57 → 1:02:14)				
10º	**Yago Rojo**	95	1:02:37					
	EUR: 17º (1:02:37) – 4º POR EQUIPOS							
…								
14º	Juan Antonio Pérez M.	88	1:03:09			ORO (1:03:09)		

Maratón (las 10 mejores marcas españolas del año + la de 2 internacionales)

	Atleta	*Año*	*Marca 2024*	*Progresión 2024*	*Sube en Top-20*	*Podio en Cto. Esp.*	*Rk. Eur.*	*Rk. Mund.*
1º	**Ibrahim Chakir**	94	2:07:32 (MMP)	(2:09:16 → 2:07:32)	7º ranking TT	ORO (2:07:48)		
	JJ.OO: 34º (2:11:44)							
2º	Daniel Mateo	89	2:08:57					
3º=	Hamid Ben Daoud	96	2:09:18					
3º=	Andreu Blanes	91	2:09:18 (MMP)	(--- → 2:09:18)				
5º	Ayad Lamdassem	81	2:09:43			PLATA (2:09:43)		
6º	Jorge Blanco	93	2:10:02 (MMP)	(2:11:34 → 2:10:02)		BRONCE (2:10:49)		
7º	Alejandro Jiménez	84	2:10:29 (MMP)	(2:10:54 → 2:10:29)				
8º	Abdelaziz Merzougui	91	2:10:53					
9º	Carlos Mayo	95	2:11:25 (MMP)	(--- → 2:11:25)				
10º	Jesús Ángel Olmos	86	2:11:26 (MMP)	(2:16:57 → 2:11:26)				
…								
12º	**Yago Rojo**	95	2:12:43					
	JJ.OO: 41º (2:12:43)							
85º	**Tariku Novales**	98	2:25:50					
	JJ.OO: 68º (2:25:50)							

110m vallas (las 10 mejores marcas españolas del año)

	Atleta	*Año*	*Marca 2024*	*Progresión 2024*	*Sube en Top-20*	*Podio en Cto. Esp.*	*Rk. Eur.*	*Rk. Mund.*
1º	**Enrique Llopis**	00	13.09 (MMP)	(13.30 → 13.09)	2º ranking TT	ORO (13.09)	2º	9º
	EUR: PLATA (13.16)							
	JJ.OO: 4º (13.20 -13.17 en Sf.-)							
2º	**Asier Martínez**	00	13.27			PLATA (13.42)	9º	30º
	EUR: 4º= (13.45 -13.29 en Sf.-)							
	JJ.OO: Sf. (13.35)							
3º	John Cabang	01	13.37 (MMP)	(13.53 → 13.37)	6º ranking TT		17º	-
4º=	**Orlando Ortega**	91	13.50					
	EUR: Sf. (13.64)							
4º=	Daniel Cisneros	96	13.50 (MMP)	(13.53 → 13.50)	10º ranking TT			
6º	Abel Alejandro Jordán	03	13.55 (MMP)	(14.07 → 13.55)	11º ranking TT	BRONCE (13.55)		
7º	Gonzalo Sabin Lamborena	03	13.60 (MMP)	(13.84 → 13.60)	15º ranking TT			
8º	**Kevin Sánchez**	99	13.62					
	EUR: Elim. (13.95)							
9º	Daniel Castilla	05	13.70 (MMP)	(14.23 → 13.70)	18º ranking TT			
10º	Hugo Vázquez	03	13.76 (MMP)	(14.42 → 13.76)				

400m vallas (las 10 mejores marcas españolas del año)

	Atleta	*Año*	*Marca 2024*	*Progresión 2024*	*Sube en Top-20*	*Podio en Cto. Esp.*	*Rk. Eur.*	*Rk. Mund.*
1º	**Sergio Fernández**	93	49.05			PLATA (49.77)	19º (+1)	-
	EUR: Sf. (49.34)							
2º	**Jesús David Delgado**	99	49.34 (MMP)	(49.53 → 49.34)	4º ranking TT	ORO (49.43)		
	EUR: Sf. (49.38)							
3º	Javier Lorente	98	50.17 (MMP)	(51.36 → 50.17)	18º ranking TT	BRONCE (50.17)		
4º	Joaquín Alonso	05	50.22 (MMP)	(53.14 → 50.22)	20º ranking TT			
5º	Joan Moreno	00	50.85 (MMP)	(50.93 → 50.85)				
6º	Iker Alfonso	99	50.94					
7º	David José Pineda	98	51.02					
8º=	Jorge García	02	51.16 (MMP)	(51.30 → 51.16)				
8º=	Víctor Blanco	04	51.16 (MMP)	(51.17 → 51.16)				
10º	Pablo Drees	01	51.32					

3.000m obstáculos (las 10 mejores marcas españolas del año)

	Atleta	*Año*	*Marca 2024*	*Progresión 2024*	*Sube en Top-20*	*Podio en Cto. Esp.*	*Rk. Eur.*	*Rk. Mund.*
1º	**Daniel Arce**	92	8:08.45 (MMP)	(8:10.63 → 8:08.45)	3º ranking TT	ORO (8:23.84)	1º	11º
	EUR: 5º (8:16.70)							
	JJ.OO: 10º (8:13.80)							
2º	**Fernando Carro**	92	8:18.30				13º	(41º)
	EUR: Ab. en Elim.							
3º	Estanislao N. Ruiz	00	8:21.31 (MMP)	(8:29.12 → 8:21.31)				
4º	Ibrahim Ezzaydouni	91	8:23.38					
5º	Sebastián Martos	89	8:23.89			BRONCE (8:27.12)		
6º	**Alejandro Quijada**	01	8:24.38 (MMP)	(8:28.91 → 8:24.38)				
	EUR: Elim. (8:46.70)							
7º	Jaouad Hssini	99	8:24.58 (MMP)	(8:34.91 → 8:24.58)				
8º	Víctor Ruiz	93	8:24.84			PLATA (8:24.84)		
9º	Andreu Blanes	91	8:26.59 (MMP)	(8:33.22 → 8:26.59)				
10º	Abderrahman El Khayami	95	8:27.83 (MMP)	(--- → 8:27.83)				

Altura (las 10 mejores marcas españolas del año)

	Atleta	*Año*	*Marca 2024*	*Progresión 2024*	*Sube en Top-20*	*Podio en Cto. Esp.*	*Rk. Eur.*	*Rk. Mund.*
1º	Carlos Rojas	95	2.20 i			BRONCE (2.12)		
2º	Ignacio Bernardo	02	2.17 i (MMP)	(2.12i → 2.17i)				
3º	David González	03	2.15 (MMP)	(2.08 → 2.15)		ORO (2.15)		
4º=	Eneko Larrea	03	2.14 i (MMP)	(2.13 → 2.14i)				
4º=	Raúl Matilla	05	2.14 (MMP)	(2.02 → 2.14)				
6º=	Marc Sánchez	95	2.12					
6º=	Eduard Fábregas	97	2.12					
6º=	Alexis Sastre	93	2.12			PLATA (2.12)		
9º	Daniel Torrero	01	2.10					
9º=	Edgar Climent	03	2.10 i (MMP)	(2.09 → 2.10i)				

i= Marcas hechas bajo techo. Sus mejores marcas al aire libre fueron: Carlos Rojas (2.15), Ignacio Bernardo y Eneko Larrea (2.12); Edgar Climent (2.09)

Pértiga (las 10 mejores marcas españolas del año)

	Atleta	*Año*	*Marca 2024*	*Progresión 2024*	*Sube en Top-20*	*Podio en Cto. Esp.*	*Rk. Eur.*	*Rk. Mund.*
1º	Juan Luis Bravo	03	5.55 i (MMP)	(5.52i → 5.55i)	12º ranking TT	PLATA (5.40)		
2º=	Artur Coll	01	5.50 i (MMP)	(5.45i → 5.50i)	20º ranking TT	BRONCE (5.40)		
2º=	Isidro Leyva	99	5.50 i					
2º=	Aleix Pi	96	5.50 i					
5º	Adrián Pérez S.	98	5.45			ORO (5.45)		
6º=	Alex Gracia	00	5.35					
6º=	Alex Teruel	03	5.35 (MMP)	(5.21 → 5.35)				
6º=	Ander Martínez de Rituerto	03	5.35 (MMP)	(5.30i → 5.35)				
9º	Adrià Ripollés	06	5.32 (MMP)	(5.00 → 5.32)				
10º	Martí Serra	05	5.31 (MMP)	(5.15 → 5.31)				

i= Marcas hechas bajo techo. Sus mejores marcas al aire libre fueron: Juan Luis Bravo (5.50), Isidro Leyva y Aleix Pi (5.45); Artur Coll (5.40)

Longitud (las 10 mejores marcas españolas del año)

	Atleta	*Año*	*Marca 2024*	*Progresión 2024*	*Sube en Top-20*	*Podio en Cto. Esp.*	*Rk. Eur.*	*Rk. Mund.*
1º	Jaime Guerra	99	8.17 (MMP)	(8.14 → 8.17)	9º ranking TT	ORO (8.17)	8º (+1)	23º (+1)
2º	**Eusebio Cáceres**	91	8.07			PLATA (8.07)	15º (+1)	-
	EUR: 11º (7.54 -7.98 en Calif.-)							
3º	Fabián Mesa	02	8.00 i (MMP)	(7.63 → 8.00i)	14º ranking TT			
4º	Lucas Rodríguez	03	7.94 (MMP)	(7.59i → 7.94)	18º ranking TT			
5º	Iker Arotzena	01	7.85 (MMP)	(7.82i → 7.85)		BRONCE (7.85)		
6º	Raúl Martín	04	7.80 (MMP)	(7.09 → 7.80)				
7º	Carlos Beltrán	02	7.75 (MMP)	(7.64 → 7.75)				
8º	Sergio Coello	01	7.73 (MMP)	(7.42 → 7.73)				

9º	Pablo Delgado	03	7.68 (MMP)	(6.95 → 7.68)
10º	Manuel Hevia	99	7.66 (MMP)	(7.22 → 7.66)

i= Marca realizada bajo techo. Al aire libre, Fabián Mesa no compitió

Triple (las 10 mejores marcas españolas del año)

	Atleta	*Año*	*Marca 2024*	*Progresión 2024*	*Sube en Top-20*	*Podio en Cto. Esp.*	*Rk. Eur.*	*Rk. Mund.*
1º	**Jordan Alejandro Díaz**	01	18.18 (MMP)	(17.87 → 18.18)	1º ranking TT	ORO (17.71)	1º	1º
	EUR: ORO (18.18)							
	JJ.OO: ORO (17.86)							
2º	Vicente Docavo	92	16.36			PLATA (16.36)		
3º	Eneko Carrascal	99	16.14 (=MMP)					
4º=	Pablo Torrijos	92	16.02 i					
4º=	Ramón Adalia	98	16.02					
6º	Pablo Delgado	03	15.84			BRONCE (15.84)		
7º	Carlos Martín	93	15.73					
8º	Raúl Martín	04	15.70 (MMP)	(15.40 → 15.70)				
9º	Jeremy Fernández	06	15.55 (MMP)	(15.28 → 15.55)				
10º=	Marcos Ruiz	95	15.51 i					
10º=	Carlos Dorado	06	15.51 i (MMP)	(15.43 → 15.51i)				

i= Marcas hechas bajo techo. Sus mejores marcas al aire libre fueron: Pablo Torrijos (15.85), Carlos Dorado (15.10) y Marcos Ruiz (--).

Peso (las 10 mejores marcas españolas del año)

	Atleta	*Año*	*Marca 2024*	*Progresión 2024*	*Sube en Top-20*	*Podio en Cto. Esp.*	*Rk. Eur.*	*Rk. Mund.*
1º	José Ángel Pinedo	90	20.06 i (MMP)	(19.82i → 20.06i)	6º ranking TT			
2º	Carlos Tobalina	85	20.02			ORO (19.31)		
3º	Miguel Gómez	01	19.35 i			PLATA (19.02)		
4º	André Muller	01	18.70 (MMP)	(17.57 → 18.70)	16º ranking TT	BRONCE (18.70)		
5º	Antonio Santana	95	18.59 i (MMP)	(18.41 → 18.59i)	19º ranking TT			
6º	Alejandro Noguera	93	17.94					
7º	Daniel Pardo	96	17.64 i					
8º	Manuel Varela	02	17.54 (MMP)	(16.37i → 17.54)				
9º	Luis Manuel Ramírez	97	17.04					
10º	Carlos Cano	02	17.00 (MMP)	(16.73 → 17.00)				

i= Marcas hechas bajo techo. Sus mejores marcas al aire libre fueron: José Á. Pinedo (19.36), Miguel Gómez (19.07), Antonio Santana (18.36) y Daniel Pardo (17.33).

Disco (las 10 mejores marcas españolas del año)

	Atleta	*Año*	*Marca 2024*	*Progresión 2024*	*Sube en Top-20*	*Podio en Cto. Esp.*	*Rk. Eur.*	*Rk. Mund.*
1º	**Diego Casas**	99	64.66 (MMP)	(62.85 → 64.66)	6º ranking TT	ORO (61.41)		
	EUR: Calif. (60.25)							
2º	**Yasiel Brayan Sotero**	01	64.18			PLATA (61.26)		
	EUR: Calif. (60.37)							
3º	Luis Manuel Ramírez	97	59.31 (MMP)	(59.04 → 59.31)	9º ranking TT	BRONCE (57.46)		
4º	Marcos Moreno	03	56.99					
5º	Javier Rodríguez	93	56.51					
6º	Manuel Anxo Simón	01	56.38					
7º	Lois Maikel Martínez	81	55.92					
8º	Javier García	94	55.58					
9º	Alejandro Vielva	92	55.03					
10º	Mikel Ozkoidi	01	54.78 (MMP)	(51.91 → 54.78)				

Martillo (las 10 mejores marcas españolas del año)

	Atleta	*Año*	*Marca 2024*	*Progresión 2024*	*Sube en Top-20*	*Podio en Cto. Esp.*	*Rk. Eur.*	*Rk. Mund.*
1º	Kevin Arreaga	95	73.72 (MMP)	(72.29 → 73.72)	5º ranking TT	ORO (73.72)		
2º	Aimar Genís Palma	99	71.48 (MMP)	(68.94 → 71.48)	9º ranking TT			
3º	Alberto González M.	98	71.26			BRONCE (68.73)		

4º	Pedro José Martín	92	70.20		PLATA (70.20)
5º	Viorel Cristian Ravar	95	66.92		
6º	Juan Jiménez	02	66.04		
7º	Francisco Plana	02	65.44		
8º	Eric Méndez	03	63.63		
9º	Juan Díaz	01	62.82 (MMP)	(62.43 → 62.82)	
10º	Carlos Revuelta	91	61.82		

Jabalina (las 10 mejores marcas españolas del año)

	Atleta	*Año*	*Marca 2024*	*Progresión 2024*	*Sube en Top-20*	*Podio en Cto. Esp.*	*Rk. Eur.*	*Rk. Mund.*
1º	**Manu Quijera**	98	81.73			ORO (78.47)		
	EUR: Calif. (75.61)							
2º	Pablo Costas	01	77.13 (MMP)	(76.57 → 77.13)	7º ranking TT	BRONCE (73.35)		
3º	Nicolás Quijera	96	76.40			PLATA (75.31)		
4º	Jorge Franco	95	74.14 (MMP)	(71.69 → 74.14)	16º ranking TT			
5º	Rodrigo Iglesias	97	73.04					
6º	Erik Huijing	95	68.20					
7º	Hailu Estrampes	06	68.06 (MMP)	(62.85 → 68.06)				
8º	Unai Rico	04	67.52 (MMP)	(63.99 → 67.52)				
9º	Manuel Campaña	03	67.44 (MMP)	(--- → 67.44)				
10º	Jhon Louis García	99	67.32 (MMP)	(65.75 → 67.32)				

Decatlón (las 10 mejores marcas españolas del año)

	Atleta	*Año*	*Marca 2024*	*Progresión 2024*	*Sube en Top-20*	*Podio en Cto. Esp.*	*Rk. Eur.*	*Rk. Mund.*
1º	**Jorge Ureña**	93	8.102			ORO (8.102)	19º (+3)	33º (+3)
	JJ.OO: 20º (7.096)							
2º	Pol Ferrer	03	7.704 (MMP)	(7.671 → 7.704)	17º ranking TT			
3º	David Abrines	97	7.662 (MMP)	(7.533 → 7.662)	19º ranking TT	PLATA (7.580)		
4º	José San Pastor	02	7.446					
5º	Vicente Guardiola	92	7.407 (MMP)	(7.367 → 7.407)				
6º	Tayb David Loum	04	7.373 (MMP)	(--- → 7.373)		BRONCE (7.373)		
7º	Pablo Roelas	01	7.355 (MMP)	(7.204 → 7.355)				
8º	Andreu Boix	02	7.263					
9º	Javier Pérez	88	7.228					
10º	Adrià Navajón	01	7.213	(7.071 → 7.213)				

20 km marcha (las 10 mejores marcas españolas del año)

	Atleta	**Año**	**Marca 2024**	**Progresión 2024**	**Sube en Top-20**	**Podio en Cto. Esp.**	**Rk. Eur.**	**Rk. Mund.**
1º	**Álvaro Martín (*)**	94	1:17:49			PLATA (1:18:35)	2º	10º
	JJ.OO: BRONCE (1:19:11)							
2º	**Paul McGrath**	02	1:17:55 (MMP)	(1:21:03 → 1:17:55)	3º ranking TT	ORO (1:17:55)	3º	12º
	EUR: PLATA (1:19:31)							
	JJ.OO: 17º (1:20:32)							
3º	**Diego García Carrera**	96	1:18:19 (MMP)	(1:18:58 → 1:18:19)	4º ranking TT	BRONCE (1:19:36)	4º (+1)	17º (+1)
	EUR: 14º (1:22:56)							
	JJ.OO: 33º (1:23:10)							
4º	Miguel Ángel López (*)	88	1:18:33 (MMP)	(1:19:14 → 1:18:33)	5º ranking TT		6º (+1)	21º (+1)
5º	**Alberto Amezcua**	92	1:19:44				8º (+1)	(45º +1)
	EUR: Ab.							
6º	Daniel Chamosa	97	1:20:19 (MMP)	(1:22:20 → 1:20:19)	12º ranking TT		15º (+4)	-
7º=	Álvaro López N	99	1:20:20 (MMP)	(1:22:49 → 1:20:20)	13º ranking TT		16º (+4)	-
7º=	José Manuel Pérez	99	1:20:20 (MMP)	(1:22:37 → 1:20:20)	13º ranking TT		16º (+4)	-
9º	Iván López	97	1:20:30 (MMP)	(1:21:41 → 1:20:30)	15º ranking TT		19º (+4)	-
10º	Marc Tur	94	1:21:09 (MMP)	(1:21:36 → 1:21:09)	20º ranking TT			

(*) Relevo mixto de marcha
Álvaro Martín y María Pérez
JJ.OO: ORO (2:50:31)
Miguel Ángel López y Cristina Montesinos
JJ.OO: 9º (2:56:10)

Lo mejor de la temporada al aire libre 2024, prueba a prueba:

Por Antonio Aparicio







Carreras femeninas

Las atletas que batieron su MMP dentro del 'top 10' del año y sus respectivas progresiones, los avances en el 'top 20' de siempre, las medallistas en el Campeonato de España, las actuaciones en el Europeo de Roma y en los JJ.OO. de París, las mejor situadas en el ranking mundial y europeo del año… La síntesis más completa de la campaña al aire libre de 2024 continúa con las carreras femeninas.

Nuestras corredoras ofrecieron una notable actuación en la primera gran cita de la temporada, el **Europeo de Roma**, lideradas individualmente por una **Marta García** que lo bordó en los 5.000 metros, ya que no sólo supo arañar en la recta final un peleadísimo bronce (tras las grandísimas favoritas Nadia Battocletti y Karoline Grovdal) que supone la primera gran medalla de su carrera; sino que además batió por 91 centésimas el viejo récord nacional de Julia Vaquero. La otra medalla, también de bronce, la logró por equipos en el medio maratón un bloque español donde los tiempos sumados de **Laura Luengo** (12ª), **Ester Navarrete** (13ª) y **Fátima Ouhaddou** (14ª) sirvieron para superar a las francesas, cuartas, ¡por sólo un segundo! Cerca del podio se quedaron en el 1.500m dos experimentadas milleras como **Esther Guerrero** (4ª) y **Marta Pérez** (6ª); logrando ambas su mejor resultado histórico en la competición al igual que las también finalistas **Jaël-Sakura Bestué** (7ª en 200m) y **Carolina Robles** (8ª en 3.000m obstáculos). Y también se metieron en la final los dos relevos: el de **4x100m** (5ª plaza con **Sonia Molina-Prados,** la propia **Bestué, Paula Sevilla y Maribel Pérez**) y el de **4x400m** (7ª posición gracias a **Carmen Avilés, Berta Segura, Eva Santidrián** y **Blanca Hervás**, después de haber pulverizado el récord de España en semifinales).

Ya en los **JJ.OO. de París,** a falta de medallas y de diplomas, hubo dos actuaciones saldadas con la 11ª plaza que supieron a muchísimo más, porque ambas corredoras ofrecieron un comportamiento colosal tras haber estado a punto de quedarse sin billete para su primera cita olímpica. En los 3.000m obstáculos, **Irene Sánchez-Escribano** se resarció de su 10ª posición en Roma firmando dos carreras soberbias en la capital francesa para acabar mejorando su MMP en casi diez segundos, a sólo 1.10 del récord de España. Y en los 1.500 metros, **Águeda Marqués** conquistó a todo el mundo con su espontaneidad y su saber competir, plantándose en su primera gran final al aire libre al cabo de cuatro exigentes carreras en cuatro días, tras las que logró mejorar marca en dos ocasiones para situarse 5ª española de todos los tiempos. La proeza de Águeda adquiere aún más valor si tenemos en cuenta que en esa final no logró meterse Marta Pérez pese a haber triturado su marca personal para batir al fin el récord de España de Natalia Rodríguez… ¡por casi dos segundos!

Esos 3:57.75 de Marta Pérez en las semis olímpicas de 1.500m, junto a los 14:44.04 de **Marta García** en la final de 5.000m de Roma y los 3:25.25 de las '**Golden Bubbles**' en la semifinal europea de 4x400m (pulverizando los 3:27.30 que ellas mismas habían logrado de forma histórica un mes antes en Nassau) fueron los destacados récords de España absolutos cosechados este año en carreras del programa olímpico. Pero además, hay que resaltar igualmente el de medio maratón a cargo de **Kaoutar Boulaid** (1:08:47), quien de paso se apuntó también las plusmarcas de 15 km (48:56) y de 20 km (1:05:18); así como los topes logrados por **Carolina Robles** en 2.000m obstáculos (6:06.21), **Majida Maayouf** en 25 km (1:23:22) y la propia **Marta García** en 2.000m (5:32.89). Y en categoría sub-23, lo más valioso fue el récord de 5.000m que estableció la crossista estelar **María Forero** en la final del Europeo de Roma para llegar 13ª con 15:19.69; sin olvidar otros dos topes para **Lucía Pinacchio** en 600m (1:27.93) y para la sub-20 **Marta Mitjans** en 500m (1:12.66).

Precisamente **Marta Mitjans**, con su 7ª plaza en los 800 metros, fue la corredora más destacada en el **Mundial sub-20 de Lima;** una cita donde no pudo pasar de las semifinales Lerato Pagés, que meses antes había logrado un récord de España sub-20 de muchos quilates en los 100m vallas (13.15). Y en lo que respecta al **Europeo Sub-18 de Banska Bystrica**, el protagonismo recayó en **Nadia Soto** con su medalla de bronce en los 2.000m obstáculos (una final donde **Sabela Martínez** fue 12ª); aunque seguida de cerca por **Claudia Gutiérrez**, que se destapó con un nuevo récord de España sub-18 de 1.500m (4:19.78) para quedar 6ª. Citemos por último que, tres meses antes, el cuarteto integrado por **Amelia Grace Weeks, Sara Navarro, Marina Delgado y María Retana** logró un nuevo tope de 4x100m en la categoría con 45.91.


SPAR
PELETEIRO-COMPAORÉ
I RUN CLEAN
ROMA 2024



Concursos, combinadas y marcha femeninas

Las atletas que batieron su MMP dentro del 'top 10' del año y sus respectivas progresiones, los avances en el 'top 20' de siempre, las medallistas en el Campeonato de España, las actuaciones en el Europeo de Roma y en los JJ.OO. de París, las mejor situadas en el ranking mundial y europeo del año… La síntesis más completa de la campaña al aire libre de 2024 se cierra con los concursos, el heptatlón y la marcha en categoría femenina.

En el punto culminante de la temporada al aire libre, los **Juegos Olímpicos de París**, la granadina **María Pérez** abrazó el protagonismo en lo que a las españolas se refiere. La heroica discípula de Jacinto Garzón, tras una preparación entre algodones por la fractura por estrés en el sacro que sufrió en 2023 (que incluyó su renuncia a un Europeo donde ya fue oro en 2018), empezó su periplo parisino adjudicándose una medalla de plata de gran valor en los 20 km marcha. Esa primera presea olímpica (tras haber sido 4ª en la edición anterior) le supo a gloria a la vigente campeona mundial de 20 km y 35 km, aunque esta vez cediese el triunfo por 25 segundos a la plusmarquista mundial, la china Jiayu Yang, y tuviese más cerca que en Budapest a la australiana Jemima Montag (que llegó apenas 6 segundos después). Pero no contenta con mejorar (y complementar) el bronce logrado por su gran amigo Álvaro Martín esa misma mañana, la de Orce subió un escalón más seis días después para colgarse el oro olímpico en el novedoso relevo mixto de maratón de marcha precisamente junto a Álvaro (y sacando casi un minuto de ventaja a la pareja ecuatoriana).

Las buenas noticias en la capital francesa no se quedaron ahí; empezando por esa misma prueba de 20 km marcha, donde además L**aura García-Caro** llegó 7ª (su mejor resultado sobre esa distancia en una gran cita planetaria) y **Cristina Montesinos** saldó su debut olímpico con una muy meritoria 10ª plaza. Y aparte de Laura, también lograron diploma, en ambos casos con la 6ª posición, **Ana Peleteiro** en triple (a sólo 8 centímetros de un bronce que ya había conquistado tres años antes en Tokio, y siendo la mejor europea) y **Yulenmis Aguilar** en jabalina (con el bronce a menos de un metro en su segunda gran competición como española).

Tres de esas mujeres ya habían brillado con luz propia dos meses antes en el **Europeo de Roma**. Principalmente, una **Ana Peleteiro** que se coronó campeona por primera vez en una gran cita al aire libre con un soberbio triple brinco de 17.85 (a sólo 2 centímetros de su récord nacional) que le valió para imponerse con gran autoridad a todas sus rivales. Pero además, en los 20 km marcha, **Laura García-Caro** firmó una gran pero terriblemente cruel 4ª posición (porque un despiste tremendo le costó el bronce que había merecido y ya estaba celebrando tras un fulgurante sprint in extremis de la ucraniana Olyanovska) y **Cristina Montesinos** llegó 6ª en su primer Europeo (sin olvidar a la tercera española, **Raquel González**, que entró 9ª). Por lo demás, también obtuvieron plaza de finalista una crecida **Belén Toimil** (5ª en peso, a 19 centímetros del bronce y con el mejor puesto histórico para una pesista española) y **Fátima Diame** (8ª en longitud tres meses después de su espléndido bronce en el Mundial indoor de Glasgow).

En el apartado de plusmarcas, a falta de **récords de España** absolutos, hay que saludar positivamente los logrados por las lanzadoras de categorías menores; especialmente en un disco al que dieron mucha vida con sendos topes sub-23 en un mes escaso **Nneka Naomey Ezenwa** (57.66) e **Inés López** (57.77). Y a la fiesta se apuntó con un repóquer de plusmarcas de su categoría la jovencita **Andrea Njimi Tankeu,** que elevó los topes de disco y peso sub-18 con el artefacto absoluto a 51.85 y 14.71, respectivamente (y el de peso con la bola de 3 kg a 16.89).

Precisamente **Andrea Njimi Tankeu** se colgó una de las dos platas en concursos femeninos que cosechó #EspañaAtletismo en el **Europeo Sub-18 de Banska Bystrica**, al quedar subcampeona en disco (también alcanzó la final de peso pero allí sólo pudo ser 12ª). La otra medallista de plata fue una espléndida **Aitana Alonso** en altura, con marca personal (1.81) incluida. Ambas lideraron a todo un batallón de españolas que alcanzaron la final en disciplinas de concursos. Algunas lograron ser finalistas propiamente dichas, como **María Barrios** (4ª en triple, a 4 cm del bronce), la marchadora **Gina Torres** (4ª en 5.000m marcha), **Aixa Corbacho** (5ª en martillo), **Luna Arnás** (6ª en longitud) y **Erika Sellart** (7ª en jabalina). En cambio, tuvieron que conformarse con posiciones menos nobles **Zuzanna Bednarek** (9ª en altura), **Lara Iglesias** (9ª en jabalina), **Ana Estrella de León** (11ª en triple), la ya citada Tankeu en peso y **Noa Martínez** (13ª en pértiga).

En lo que respecta al **Mundial sub-20 de Lima**, la única plaza de finalista en estas pruebas la logró **Naiara Pérez**, con la 6ª posición en pértiga. Eso sí, también acariciaron ese logro **Laura Martínez** (9ª en longitud) y

Griselda Serret (10ª en 10.000m marcha). Una Griselda que cuatro meses antes, pese a su destacada 6ª plaza, solamente fue la tercera española en el histórico y épico triunfo logrado por el equipo femenino sub-20 sobre 10 km en el **Campeonato del Mundo de Marcha por Equipos** de Antalya (Turquía); un oro que apuntalaron de forma colosal **Aldara Meilán** (2ª) y la vigente campeona de Europa sub-20, **Sofía Santacreu** (3ª).

Pero más allá de la punta de lanza que constituyen los mejores resultados en los grandes campeonatos internacionales y los récords de España, las brillantes actuaciones de nuestras corredoras en esta temporada al descubierto de 2024 también se reflejan en otros muchos datos. Por eso, hemos querido ir más allá y recordar la gran campaña al aire libre realizada por nuestras atletas de una forma más exhaustiva. En el enlace que figura más abajo, hemos elaborado unos completos cuadros que sintetizan, prueba a prueba, las marcas y logros estadísticos más relevantes de más de un centenar de atletas. En concreto, en cada prueba figuran:

- las mejores marcas de la temporada de las 10 primeras del ranking de España absoluto
- a continuación, se destaca si esos registros supusieron además una mejor marca personal (MMP) y, de ser así, se resalta la progresión de todas esas atletas en 2024 (indicando la MMP que tenían antes de iniciar la temporada y la que ostentan tras haberla concluido)
- el puesto que ocupan en el ranking nacional de todos los tiempos todas las que este año avanzaron entre las 20 primeras de dicho escalafón
- los resultados (puestos y marcas) de las atletas que participaron
- las medallistas en el Campeonato de España absoluto de la prueba respectiva y la marca que hicieron allí (figuren o no entre las 10 primeras del ranking de su prueba)
- las posiciones de todas las españolas que cierran esta temporada al aire libre entre las 20 primeras del ranking europeo del año y/o entre las 40 primeras del ranking mundial del año



LAS MEJORES MARCAS E HITOS ESTADÍSTICOS DE LA TEMPORADA AL AIRE LIBRE 2024 (Mujeres)

Aclaraciones:
"Año" = Año de nacimiento de la atleta
"Marca 2024" = Mejor marca de la atleta en esta temporada. Entre paréntesis se indica si supuso mejor marca personal (MMP)
"Progresión 2024" = Se indica primero la MMP que tenía la atleta antes de iniciar la temporada, y a continuación la MMP que ostenta la atleta tras concluir la temporada
"Sube en Top-20" = Puesto que ocupa la atleta en el ranking nacional de todos los tiempos ("ranking TT") en caso de haber avanzado esta temporada entre las 20 mejores en dicho ranking
"Podio en Cto. Esp." = Medalla y marca obtenida en el Campeonato de España absoluto al aire libre 2024.
"Rk. Eur." / "Rk. Mund." = Puesto entre las 20 primeras del ranking europeo del año ("Rk. Eur.") y/o entre las 40 primeras del ranking mundial del año ("Rk. Mund."). No se tiene en cuenta a las atletas rusas por estar suspendida su federación (se indica entre paréntesis los puestos que descendería la atleta en caso de tenerlas en cuenta).
Nombre de la atleta en negrita = Indica que dicha atleta representó a España en el Europeo de Roma y/o en los JJ.OO. de París, y se añade abajo cuál(es) fue(ron) su(s) resultado(s) allí en la prueba correspondiente.
Notas generales: Aunque estas estadísticas se han recopilado con el mayor rigor y minuciosidad posibles, NO se trata de un ranking oficial y no están exentas de posibles errores. // En líneas generales, se trata de marcas al aire libre. Únicamente se incluyen marcas en pista cubierta cuando dichos registros suponen la mejor marca del atleta correspondiente a lo largo de todo el año y/o su MMP global (mejorando su MMP al aire libre). // Laura Bankó (100m vallas), con doble nacionalidad hispano-húngara, representa a Hungría como internacional. Lara Alexia Tortell (800m) tiene doble nacionalidad hispano-germana.

100 metros (las 10 mejores marcas españolas del año)

	Atleta	*Año*	*Marca 2024*	*Progresión 2024*	*Sube en Top-20*	*Podio en Cto. Esp.*	*Rk. Eur.*	*Rk. Mund.*
1ª	**Maribel Pérez (*)**	93	11.10				12ª (+1)	-
	EUR: Sf. (11.41)							
2ª	**Jaël-Sakura Bestué (*)**	00	11.19					
3ª=	Lucía Carrillo	02	11.36 (MMP)	(11.39 → 11.36)	8ª ranking TT	PLATA (11.49)		
3ª=	Paula García	98	11.36 (MMP)	(11.47 → 11.36)	8ª ranking TT	ORO (11.46)		
5ª	Sonia Molina-Prados (*)	93	11.39			BRONCE (11.62)		
6ª	Paula Sevilla (*)	97	11.41					
7ª	Esther Navero (*)	00	11.43 (MMP)	(11.59 → 11.43)	16ª ranking TT			
8ª	Alba Borrero	98	11.50 (MMP)	(11.55 → 11.50)				
9ª	Carla Arwen Martínez	06	11.51 (MMP)	(12.03 → 11.51)				
10ª	Carmen Marco	99	11.53					

(*) 4x100 metros
Sonia Molina-Prados, Jaël Bestué, Paula Sevilla, Maribel Pérez
EUR: 5ª con 42.84 – 4ª marca ranking TT
(43.00 en Sf. de Molina-Prados, Esther Navero, Sevilla y Pérez – 10ª marca ranking TT)

Sonia Molina-Prados, Jaël Bestué, Paula Sevilla, Maribel Pérez
JJ.OO: Sf. con 42.77 – 3ª marca ranking TT

200 metros (las 10 mejores marcas españolas del año)

	Atleta	*Año*	*Marca 2024*	*Progresión 2024*	*Sube en Top-20*	*Podio en Cto. Esp.*	*Rk. Eur.*	*Rk. Mund.*
1ª	**Jaël-Sakura Bestué**	00	22.73			ORO (22.73)		
	EUR: 7ª (22.93 -22.81 en Sf.-)							
	JJ.OO: Elim. (23.17)							
2ª	Paula Sevilla	97	23.03			PLATA (23.03)		
	EUR: Sf. (23.19)							
3ª	Esther Navero	00	23.06 (MMP)	(23.37 → 23.06)	6ª ranking TT	BRONCE (23.06)		
4ª	**Esperança Cladera**	02	23.17 (MMP)	(23.31 → 23.17)	10ª ranking TT			
	EUR: Sf. (23.37)							
5ª	Carmen Marco	99	23.34 (MMP)	(23.49 → 23.34)	14ª ranking TT			
6ª	Paula García G.	98	23.35 (MMP)	(23.37 → 23.35)	15ª ranking TT			
7ª	Lucía Carrillo	02	23.41					
8ª	Eva Santidrián	00	23.63					

9ª	Alba Borrero	98	23.65 (MMP)	(23.83 → 23.65)
10ª	Ana Prieto	05	23.83 (MMP)	(24.28 → 23.83)

400 metros (las 10 mejores marcas españolas del año)

	Atleta	*Año*	*Marca 2024*	*Progresión 2024*	*Sube en Top-20*	*Podio en Cto. Esp.*	*Rk. Eur.*	*Rk. Mund.*
1ª=	Blanca Hervás (*) (+)	02	51.68 (MMP)	(53.74 → 51.68)	5ª ranking TT	PLATA (51.98)		
1ª=	**Berta Segura (*) (+)**	03	51.68 (MMP)	(52.50 → 51.68)	5ª ranking TT	ORO (51.68)		
	EUR: Sf. (52.53 -51.92 en Elim.-)							
3ª	Carmen Avilés (*)	02	52.16 (MMP)	(52.61 → 52.16)	10ª ranking TT	BRONCE (52.49)		
4ª	Eva Santidrián (*)	00	52.23 (MMP)	(52.39 → 52.23)	11ª ranking TT			
5ª	Herminia Parra	97	52.68 (MMP)	(52.73 → 52.68)	16ª ranking TT			
6ª	Bárbara Camblor	94	52.88 (MMP)	(53.09 → 52.88)	20ª ranking TT			
7ª	Ana Prieto	05	53.04 (MMP)	(53.30 → 53.04)				
8ª	Laura Aguilera	03	53.10 (MMP)	(53.59 → 53.10)				
9ª	Daniela Fra	00	53.12 (MMP)	(54.12 → 53.12)				
10ª	Laura Bueno	93	53.17					

(*) 4x400 metros

Carmen Avilés, Berta Segura, Eva Santidrián, Blanca Hervás

EUR: 7ª con 3:26.94 – 2ª marca ranking TT (3:25.25 en Sf. – 1ª marca ranking TT)

Previamente, ese mismo cuarteto corrió en 3:27.30 (3ª marca ranking TT).

Blanca Hervás, Berta Segura, Eva Santidrián, Carmen Avilés

JJ.OO: Sf. con 3:28.29 – 6ª marca ranking TT

(+) 4x400 metros MIXTO (la mejor marca española del año)

David García, Blanca Hervás, Julio Arenas, Berta Segura (3:15.11 – 2ª marca ranking TT)

800 metros (las 10 mejores marcas españolas del año)

	Atleta	*Año*	*Marca 2024*	*Progresión 2024*	*Sube en Top-20*	*Podio en Cto. Esp.*	*Rk. Eur.*	*Rk. Mund.*
1ª	**Lorea Ibarzabal**	94	1:59.80 (MMP)	(1:59.88 → 1:59.80)	4ª ranking TT	ORO (2:00.12)		
	EUR: Elim. (2:01.15)							
	JJ.OO: Elim. (2:00.71 -1:59.81 en repesca-)							
2ª	**Lorena Martín**	96	2:00.33 (MMP)	(2:00.39 → 2:00.33)	5ª ranking TT			
	EUR: Elim. (2:02.21)							
	JJ.OO: Elim. (2:02.52)							
3ª	Daniela García	01	2:00.43 (MMP)	(2:00.58 → 2:00.43)	8ª ranking TT	PLATA (2:00.83)		
	EUR: Sf. (2:00.68)							
4ª	Lucía Pinacchio	02	2:01.16 (MMP)	(2:01.63 → 2:01.16)	12ª ranking TT	BRONCE (2:01.16)		
5ª	Águeda Marqués	99	2:02.47 (MMP)	(2:04.32 → 2:02.47)				
6ª	Marina Martínez	02	2:02.48					
7ª	Esther Guerrero	90	2:02.51					
8ª	Marta Mitjans	06	2:03.20 (MMP)	(2:06.82 → 2:03.20)				
9ª	Zoya Naumov	95	2:03.95					
10ª	Lara Alexia Tortell	01	2:05.17					

1.500 metros (las 10 mejores marcas españolas del año)

	Atleta	*Año*	*Marca 2024*	*Progresión 2024*	*Sube en Top-20*	*Podio en Cto. Esp.*	*Rk. Eur.*	*Rk. Mund.*
1ª	**Marta Pérez**	93	3:57.75 (MMP)	(4:00.12 → 3:57.75)	1ª ranking TT		6ª	22ª
	EUR: 6ª (4:06.32)							
	JJ.OO: Sf. (3:57.75)							
2ª	**Esther Guerrero**	90	3:59.74 (MMP)	(4:00.13 → 3:59.74)	3ª ranking TT	ORO (4:02.75)	13ª	(41ª)
	EUR: 4ª (4:06.03)							
	JJ.OO: Sf. (4:01.94)							
3ª	**Águeda Marqués**	99	4:00.31 (MMP)	(4:03.78 → 4:00.31)	5ª ranking TT	PLATA (4:03.90)	17ª	(45ª)
	JJ.OO: 11ª (4:00.31)							
4ª	Marta García	98	4:06.67					
5ª	Lorea Ibarzabal	94	4:08.56 (MMP)	(4:15.19 → 4:08.56)				
6ª	Zoya Naumov	95	4:08.83					

7ª	Naima Ait Alibou	99	4:09.07 (MMP)	(4:10.09 → 4:09.07)		BRONCE (4:09.07)
8ª	Daniela García T.	01	4:09.27 (MMP)	(4:12.56 → 4:09.27)		
9ª	Marina Martínez O.	02	4:10.71			
10ª	Carla Masip	97	4:12.74			

5.000 metros (las 10 mejores marcas españolas del año)

	Atleta	*Año*	*Marca 2024*	*Progresión 2024*	*Sube en Top-20*	*Podio en Cto. Esp.*	*Rk. Eur.*	*Rk. Mund.*
1ª	**Marta García**	98	14:44.04 (MMP)	(15:02.11 → 14:44.04)	1ª ranking TT	ORO (15:38.64)	5ª	38ª
	EUR: BRONCE (14:44.04)							
	JJ.OO: Elim. (15:08.87)							
2ª	**María Forero**	03	15:19.69 (MMP)	(15:27.99 → 15:19.69)	11ª ranking TT	BRONCE (15:45.88)		
	EUR: 13ª (15:19.69)							
3ª	Carla Gallardo	99	15:27.70					
4ª	Idaira Prieto	97	15:30.42 (MMP)	(16:03.70 → 15:30.42)		PLATA (15:41.08)		
5ª	Cristina Ruiz	99	15:34.61					
6ª=	Carmela Cardama	96	15:36.98 i					
6ª=	Douae Ouboukir	96	15:36.98 (MMP)	(16:52.96 → 15:36.98)				
8ª	Laura Priego	98	15:38.54					
9ª	Naima Ait Alibou	99	15:47.83					
10ª	Cristina Espejo	94	15:56.70 (MMP)		(16:02.91 → 15:56.70)			

i= Marca realizada bajo techo. Al aire libre, Carmela Cardama no compitió

10.000 metros (las 10 mejores marcas españolas del año)

	Atleta	*Año*	*Marca 2024*	*Progresión 2024*	*Sube en Top-20*	*Podio en Cto. Esp.*	*Rk. Eur.*	*Rk. Mund.*
1ª	Carolina Robles	91	32:14.43 (MMP)	(34:34.21 → 32:14.43)	18ª ranking TT	ORO (32:14.43)	19ª	-
2ª	Isabel Barreiro	99	32:22.68			PLATA (32:22.68)		
3ª	Beatriz Álvarez	94	32:25.78 (MMP)	(32:25.82 → 32:25.78)		BRONCE (32:25.78)		
4ª	**Alicia Berzosa**	00	32:37.60 (MMP)	(34:36.46 → 32:37.60)				
	EUR: 12ª (32:37.60)							
5ª	**Laura Priego**	98	32:40.25 (MMP)	(32:49.90 → 32:40.25)				
	EUR: 14ª (32:40.25)							
6ª	Blanca Fernández .	92	33:10.51					
7ª	Carlota Rodés	01	33:16.70 (MMP)	(34:09.21 → 33:16.70)				
8ª	Maitane Melero	83	33:46.84					
9ª	María Ureña	96	34:07.87 (MMP)	(34:23.25 → 34:07.87)				
10ª	Ana Patricia Campos	99	34:19.02 (MMP)	(34:22.71 → 34:19.02)				

Medio maratón (las 10 mejores marcas españolas del año + la de 1 internacional y 1 medallista nacional)

	Atleta	*Año*	*Marca 2024*	*Progresión 2024*	*Sube en Top-20*	*Podio en Cto. Esp.*	*Rk. Eur.*	*Rk. Mund.*
1ª	Kaoutar Boulaid	89	1:08:47 (MMP)	(1:08:57 → 1:08:47)	1ª ranking TT	ORO (1:10:44)	12ª	-
2ª	**Laura Luengo**	97	1:08:50 (MMP)	(1:09:41 → 1:08:50)	2ª ranking TT		13ª	-
	EUR: 12ª (1:10:54) – BRONCE POR EQUIPOS							
3ª	Irene Sánchez-Escribano	92	1:09:10 (MMP)	(--- → 1:09:10)	3ª ranking TT		15ª	-
4ª	**Meritxell Soler**	92	1:10:21 (MMP)	(1:10:36 → 1:10:21)	8ª ranking TT			
	EUR: 32ª (1:12:16) – BRONCE POR EQUIPOS							
5ª	**Fátima Ouhaddou**	93	1:10:48					
	EUR: 14ª (1:11:14) – BRONCE POR EQUIPOS							
6ª	**Ester Navarrete**	90	1:11:08					
	EUR: 13ª (1:11:08) – BRONCE POR EQUIPOS							
7ª	**Lidia Campo**	91	1:11:37 (MMP)	(1:12:23 → 1:11:37)	20ª ranking TT			
	EUR: 40ª (1:13:25) – BRONCE POR EQUIPOS							
8ª	Elena Loyo	83	1:12:10 (MMP)	(1:12:22 → 1:12:10)				
9ª	Carla Gallardo	99	1:12:41 (MMP)	(--- → 1:12:41)		PLATA (1:12:41)		
10ª	Laura Rodríguez B.	00	1:12:58 (MMP)	(--- → 1:12:58)				

15ª	**Laura Méndez E.**	88	1:14:43					
	EUR: 58ª (1:16:28) – BRONCE POR EQUIPOS							
19ª	Laura Priego	98	1:15:10 (MMP)	(--- → 1:15:10)		BRONCE (1:15:10)		

Maratón (las 10 mejores marcas españolas del año)

	Atleta	*Año*	*Marca 2024*	*Progresión 2024*	*Sube en Top-20*	*Podio en Cto. Esp.*	*Rk. Eur.*	*Rk. Mund.*
1ª	**Majida Maayouf**	89	2:21:43				3ª	-
	JJ.OO: 17ª (2:28:35)							
2ª	Laura Luengo	97	2:22:31 (MMP)	(2:25:35 → 2:22:31)	2ª ranking TT		5ª	-
3ª	Fátima Ouhaddou	93	2:24:05 (MMP)	(2:25:30 → 2:24:05)	3ª ranking TT		10ª	-
4ª	**Ester Navarrete**	90	2:24:40 (MMP)	(--- → 2:24:40)	4ª ranking TT	ORO (2:24:40)	13ª	-
	JJ.OO: 42ª (2:32:07)							
5ª	**Meritxell Soler**	92	2:24:57 (MMP)	(2:26:37 → 2:24:57)	5ª ranking TT	PLATA (2:24:57)	19ª	-
	JJ.OO: 25ª (2:29:56)							
6ª	Clara Simal	87	2:31:21			BRONCE (2:31:21)		
7ª	Maite Etxezarreta	91	2:36:53 (MMP)	(2:43:44 → 2:36:53)				
8ª	Gisela Carrión	94	2:39:25 (MMP)	(2:44:16 → 2:39:25)				
9ª	Irene Lorenzo	90	2:41:31 (MMP)	(2:46:30 → 2:41:31)				
10ª	María Mercedes Pila	79	2:43:09					

100m vallas (las 10 mejores marcas españolas del año)

	Atleta	*Año*	*Marca 2024*	*Progresión 2024*	*Sube en Top-20*	*Podio en Cto. Esp.*	*Rk. Eur.*	*Rk. Mund.*
1ª	Xenia Benach	00	13.05					
2ª=	Lerato Pagés	05	13.15 (MMP)	(13.92 → 13.15)	8ª ranking TT			
2ª=	Laura Bankó	01	13.15 (MMP)	(13.22 → 13.15)	8ª ranking TT	ORO (13.24)		
2ª=	Paula Blanquer	03	13.15 (MMP)	(13.21 → 13.15)	8ª ranking TT			
5ª	Claudia Villalante	02	13.26			PLATA (13.26)		
6ª	Carmen Sánchez	97	13.28 (MMP)	(13.42 → 13.28)	13ª ranking TT			
7ª	Mireia López	00	13.34 (MMP)	(13.61 → 13.34)	17ª ranking TT	BRONCE (13.34)		
8ª	Wayra Romero	02	13.37 (MMP)	(13.75 → 13.37)	19ª ranking TT			
9ª	Sofía Cosculluela	04	13.42 (MMP)	(13.60 → 13.42)				
10ª=	Elba Parmo	99	13.46					
10ª=	Aitana Radsma	02	13.46					

400m vallas (las 10 mejores marcas españolas del año)

	Atleta	*Año*	*Marca 2024*	*Progresión 2024*	*Sube en Top-20*	*Podio en Cto. Esp.*	*Rk. Eur.*	*Rk. Mund.*
1ª	**Daniela Fra**	00	55.71 (MMP)	(55.85 → 55.71)	5ª ranking TT	ORO (55.92)		
	EUR: Sf. (56.27 -55.71 en Elim.-)							
2ª	Sara Gallego	00	56.63			PLATA (56.63)		
3ª	Carla García	01	56.99			BRONCE (57.12)		
4ª	Irune Muguruza	03	57.99 (MMP)	(1:00.10 → 57.99)				
5ª	Paula Soria	97	58.26					
6ª	Nora Suárez	95	58.33					
7ª	Laura Aguilera	03	58.47 (MMP)	(58.71 → 58.47)				
8ª	Iratxe Martín	01	58.70 (MMP)	(59.68 → 58.70)				
9ª	Lia Caride	01	59.14 (MMP)	(1 01.68 → 59.14)				
10ª	Vladislava Bulat	03	59.34 (MMP)	(1:01.06 → 59.34)				

3.000m obstáculos (las 10 mejores marcas españolas del año)

	Atleta	*Año*	*Marca 2024*	*Progresión 2024*	*Sube en Top-20*	*Podio en Cto. Esp.*	*Rk. Eur.*	*Rk. Mund.*
1ª	**Irene Sánchez-Escribano**	92	9:10.43 (MMP)	(9:20.04 → 9:10.43)	2ª ranking TT	PLATA (9:24.47)	5ª	17ª
	EUR: 10ª (9:27.97)							
	JJ.OO: 11ª (9:10.43)							
2ª	**Carolina Robles**	91	9:22.19 (MMP)	(9:24.71 → 9:22.19)	3ª ranking TT	ORO (9:22.19)	8ª	29ª
	EUR: 8ª (9:23.75)							
	JJ.OO: Elim. (9:22.48)							
3ª	**Blanca Fernández**	92	9:35.21 (MMP)	(9:41.33 → 9:35.21)	9ª ranking TT			
	EUR: Elim. (10:08.59)							
4ª	Marta Serrano	03	9:51.64			BRONCE (9:55.36)		
5ª	Claudia Corral	02	9:59.55 (MMP)	(10:21.10 → 9:59.55)				
6ª	Marina Guerrero	94	10:09.82					
7ª	María Barbero	03	10:12.57 (MMP)	(10:21.71 → 10:12.57)				

8ª	Douae Ouboukir	96	10:19.73
9ª	Clara Viñarás	93	10:22.36
10ª	María del Mar Marqués	99	10:28.91 (MMP) (10:39.28 → 10:28.91)

Altura (las 10 mejores marcas españolas del año)

	Atleta	*Año*	*Marca 2024*	*Progresión 2024*	*Sube en Top-20*	*Podio en Cto. Esp.*	*Rk. Eur.*	*Rk. Mund.*
1ª	Una Stancev	02	1.88 (MMP)	(1.86 → 1.88)	8ª ranking TT	ORO (1.87)		
2ª	Celia Rifaterra	04	1.87 (MMP)	(1.86 → 1.87)	12ª ranking TT	PLATA (1.87)		
3ª	Ona Bonet	06	1.86 i (MMP)	(1.81 → 1.86i)	13ª ranking TT	BRONCE (1.83)		
4ª	Saleta Fernández	97	1.85 i					
5ª	Zuzanna Bednarek	07	1.83 i (MMP)	(1.69 → 1.83i)				
6ª	Aitana Alonso	08	1.81 (MMP)	(1.79 → 1.81)				
7ª	María Vicente	01	1.80 i (MMP)	(1.78i → 1.80i)				
8ª=	Iradi Blasco	05	1.78 (MMP)	(1.73 → 1.78)				
8ª=	Irene Clemente	03	1.78 (=MMP)					
10ª=	Paula López G.	06	1.77 i					
10ª=	Laura Alegre	04	1.77 i					
10ª=	Sophia I. Molina	99	1.77					

i= Marcas realizadas bajo techo. Sus mejores marcas al aire libre fueron: Ona Bonet (1.85), Saleta Fernández (1.78), Zuzanna Bednarek (1.78), Laura Alegre (1.75), Paula López (1.74) y María Vicente (--).

Pértiga (las 10 mejores marcas españolas del año)

	Atleta	*Año*	*Marca 2024*	*Progresión 2024*	*Sube en Top-20*	*Podio en Cto. Esp.*	*Rk. Eur.*	*Rk. Mund.*
1ª=	Malen Ruiz de Azua	95	4.40 i			ORO (4.35)		
1ª=	Mónica Clemente	96	4.40			PLATA (4.30)		
3ª	Andrea San José	97	4.36			BRONCE (4.30)		
4ª	Ana Carrasco	01	4.32 i (MMP)	(4.30i → 4.32i)	10ª ranking TT			
5ª	Maialen Axpe	93	4.30					
6ª	Naiara Pérez	05	4.20 (MMP)	(4.00 → 4.20)	14ª ranking TT			
7ª	Clara Fernández	03	4.12					
8ª=	Patricia Millana	01	4.05 i (MMP)	(4.03i → 4.05i)				
8ª=	Alejandra Saborit	04	4.05 (=MMP)					
10ª=	Lorena Vives	97	4.01 i (MMP)	(4.00i → 4.01i)				
10ª=	Noa Martínez	07	4.01 (MMP)	(4.00 → 4.01)				

i= Marcas realizadas bajo techo. Sus mejores marcas al aire libre fueron: Malen Ruiz de Azua (4.35), Lorena Vives (3.96), Patricia Millana (3.90) y Ana Carrasco (--).

Longitud (las 10 mejores marcas españolas del año)

	Atleta	*Año*	*Marca 2024*	*Progresión 2024*	*Sube en Top-20*	*Podio en Cto. Esp.*	*Rk. Eur.*	*Rk. Mund.*
1ª	**Fátima Diame**	96	6.78 i				11ª	24ª
	EUR: 8ª (6.69 -6.70 en Calif.-)							
	JJ.OO: Calif. (6.52)							
2ª	María Vicente	01	6.65 i				19ª (+3)	(47ª +3)
3ª	Irati Mitxelena	98	6.64 (MMP)	(6.62 → 6.64)	10ª ranking TT	PLATA (6.58)		
4ª	**Tessy Ebosele**	02	6.60			ORO (6.59)		
	EUR: Calif. (6.47)							
	JJ.OO: Calif. (6.09)							
5ª=	Evelyn Yankey	03	6.45 i (=MMP)					
5ª=	Andrea Arilla	04	6.45 (MMP)	(6.08i → 6.45)	17ª ranking TT	BRONCE (6.39)		
7ª	Sofía Cosculluela	04	6.44 i					
8ª=	Andrea Florina Sabou	00	6.37 (MMP)	(6.30 → 6.37)				
8ª=	Laura Martínez	06	6.37					
10ª	Carmen Rosales	02	6.32 (MMP)	(6.18 → 6.32)				

i= Marcas realizadas bajo techo. Sus mejores marcas al aire libre fueron: Fátima Diame (6.70), Evelyn Yankey (6.41), Sofía Cosculluela (6.23) y María Vicente (--).

Triple (las 10 mejores marcas españolas del año)

	Atleta	Año	Marca 2024	Progresión 2024	Sube en Top-20	Podio en Cto. Esp.	Rk. Eur.	Rk. Mund.
1ª	**Ana Peleteiro**	95	14.85			ORO (14.27)	1ª	4ª
	EUR: ORO (14.85)							
	JJ.OO: 6ª (14.59)							
2ª	María Vicente	01	14.08 i				19ª (+2)	32ª (+2)
3ª	Andrea Arilla	04	13.28 (MMP)	(13.01i → 13.28)				
4ª	Ana Estrella de León	08	13.17 (MMP)	(12.75i → 13.17)				
5ª	Elda Romeva	06	13.10 (MMP)	(12.50 → 13.10)		PLATA (12.96)		
6ª	Naroa Furundarena	01	13.03					
7ª=	Naida Calonge	07	13.02 (MMP)	(12.98 → 13.02)				
7ª=	Naiara Estanga	98	13.02			BRONCE (12.86)		
9ª	María Barrios	07	13.00 (MMP)	(12.68 → 13.00)				
10ª	Alba Cuns	04	12.99 i					

i= Marcas realizadas bajo techo. Sus mejores marcas al aire libre fueron: Alba Cuns (12.79) y María Vicente (--).

Peso (las 10 mejores marcas españolas del año)

	Atleta	Año	Marca 2024	Progresión 2024	Sube en Top-20	Podio en Cto. Esp.	Rk. Eur.	Rk. Mund.
1ª	**Belén Toimil**	94	18.75			ORO (18.75)	8ª	20ª
	EUR: 5ª (18.43)							
	JJ.OO: Calif. (16.83)							
2ª	Inés López	03	15.80 i (MMP)	(15.51 → 15.80i)	11ª ranking TT	PLATA (15.52)		
3ª	Mónica Borraz	99	15.16 i					
4ª	Judit Prats	96	14.84 i					
5ª	Eva Cuenca	01	14.79 i (MMP)	(14.54 → 14.79i)				
6ª	Andrea Njimi Tankeu	07	14.71 (MMP)	(13.55 → 14.71)		BRONCE (14.41)		
7ª	María Felisa Okomo	02	14.61 (MMP)	(14.33i → 14.61)				
8ª	Fiona Mar Villarroel	05	14.60 i (MMP)	(13.48 → 14.60i)				
9ª	Farhida Olivia Casillas	99	14.33 i (MMP)	(13.99i → 14.33i)				
10ª	Carmen María Méndez	97	14.10 (MMP)	(13.75 → 14.10)				

i= Marcas realizadas bajo techo. Sus mejores marcas al aire libre fueron: Inés López (15.52), Judit Prats (14.63), Fiona M. Villarroel (14.23), Eva Cuenca (14.13), Farhida O. Casillas (14.00) y Mónica Borraz (12.61).

Disco (las 10 mejores marcas españolas del año)

	Atleta	Año	Marca 2024	Progresión 2024	Sube en Top-20	Podio en Cto. Esp.	Rk. Eur.	Rk. Mund.
1ª	Inés López	03	57.77 (MMP)	(51.08 → 57.77)	7ª ranking TT	ORO (55.14)		
2ª	Nneka Naomey Ezenwa	03	57.66 (MMP)	(53.45 → 57.66)	8ª ranking TT	BRONCE (52.00)		
3ª	June Kintana	95	55.33			PLATA (52.72)		
4ª	Daniela Fernández dH.	05	53.67 (MMP)	(51.45 → 53.67)	15ª ranking TT			
5ª	Natalia Sainz	02	52.75					
6ª	Andrea Alarcón	94	52.31					
7ª	Andrea Njimi Tankeu	07	51.85 (MMP)	(47.19 → 51.85)	19ª ranking TT			
8ª	Carmen María Méndez	97	50.11 (MMP)	(49.78 → 50.11)				
9ª	María Ezquerro	99	48.96 (MMP)	(48.32 → 48.96)				
10ª	Eva Cuenca	01	48.04 (MMP)	(46.75 → 48.04)				

Martillo (las 10 mejores marcas españolas del año)

	Atleta	Año	Marca 2024	Progresión 2024	Sube en Top-20	Podio en Cto. Esp.	Rk. Eur.	Rk. Mund.
1ª	Laura Redondo	88	68.48			ORO (68.36)		
2ª	Natalia Sánchez	00	65.02			BRONCE (64.25)		
3ª	Gema Martí	00	64.85 (MMP)	(63.60 → 64.85)	6ª ranking TT	PLATA (64.85)		
4ª	Osarumen Odeh	95	63.30					
5ª	Nerea Ibinaga	99	60.74					
6ª	Belén Bermejo	99	60.41 (MMP)	(57.55 → 60.41)	12ª ranking TT			
7ª	Blanca Pereira	05	58.65 (MMP)	(56.45 → 58.65)	17ª ranking TT			
8ª	Ángeles Jiménez	06	58.01 (MMP)	(49.87 → 58.01)				
9ª	Montserrat Montañés	01	57.74					
10ª	Andrea Sales	06	56.44					

Jabalina (las 10 mejores marcas españolas del año)

	Atleta	*Año*	*Marca 2024*	*Progresión 2024*	*Sube en Top-20*	*Podio en Cto. Esp.*	*Rk. Eur.*	*Rk. Mund.*
1ª	**Yulenmis Aguilar** **EUR: Calif. (57.27)** **JJ.OO: 6ª (62.78)**	96	62.78		2ª ranking TT	ORO (59.85)	10ª (+1)	19ª (+1)
2ª	Arantza Moreno	95	55.23					
3ª	Carmen Sánchez	92	54.61 (MMP)	(54.24 → 54.61)	8ª ranking TT	PLATA (51.86)		
4ª	Paula Rodríguez	03	54.17 (MMP)	(47.49 → 54.17)	9ª ranking TT			
5ª	Enya Carretero	92	51.52			BRONCE (51.43)		
6ª	Lidia Parada	93	48.80					
7ª	Lara Iglesias	07	48.27 (MMP)	(46.12 → 48.27)				
8ª	Paula Redondo	04	47.62					
9ª	Katia Coquis	96	47.02					
10ª	Beatriz Mora	06	46.90 (MMP)	(42.20 → 46.90)				

Heptatlón (las 10 mejores marcas españolas del año)

	Atleta	*Año*	*Marca 2024*	*Progresión 2024*	*Sube en Top-20*	*Podio en Cto. Esp.*	*Rk. Eur.*	*Rk. Mund.*
1ª	Sofía Cosculluela	04	6.017 (MMP)	(5.840 → 6.017)	3ª ranking TT	ORO (6.017)		
2ª	Andrea Medina	96	5.828 (MMP)	(5.725 → 5.828)	9ª ranking TT			
3ª	Laura Aguilera	03	5.445					
4ª	Paola Sarabia	98	5.360					
5ª	Alba Ramírez M.	03	5.301					
6ª	Miren Ederra	97	5.230 (MMP)	(4.913 → 5.230)				
7ª	Ivet Rovira	02	5.228			PLATA (5.228)		
8ª	Paula Pérez G.	01	5.224			BRONCE (5.208)		
9ª	Sandra Férriz	01	5.160 (MMP)	(4.783 → 5.160)				
10ª	Victoria Briso	03	5.150 (MMP)	(5.094 → 5.150)				

20 km marcha (las 10 mejores marcas españolas del año)

	Atleta	*Año*	*Marca 2024*	*Progresión 2024*	*Sube en Top-20*	*Podio en Cto. Esp.*	*Rk. Eur.*	*Rk. Mund.*
1ª	**María Pérez (*)** **JJ.OO: *PLATA* (1:26:19)**	96	1:26:19				1ª (+2)	3ª (+2)
2ª	**Laura García-Caro** ***EUR: 4ª (1:28:48)*** ***JJ.OO: 7ª (1:28:12)***	95	1:27:19 (MMP)	(1:28:07 → 1:27:19)	2ª ranking TT	PLATA (1:29:03)	2ª (+2)	11ª (+2)
3ª	**Cristina Montesinos (*)** ***EUR: 6ª (1:29:07)*** ***JJ.OO: 10ª (1:29:11)***	94	1:28:43 (MMP)	(1:30:39 → 1:28:43)	8ª ranking TT	ORO (1:28:43)	5ª (+2)	23ª (+2)
4ª	Raquel González EUR: 9ª (1:30:05)	89	1:29:07			BRONCE (1:29:07)	10ª (+3)	32ª (+3)
5ª	Antía Chamosa	99	1:29:11 (MMP)	(1:31:24 → 1:29:11)	9ª ranking TT		12ª (+3)	34ª (+3)
6ª	Paula Juárez	00	1:29:51 (MMP)	(1:34:04 → 1:29:51)	11ª ranking TT		14ª (+3)	(46ª +3)
7ª	Lidia Sánchez-Puebla	96	1:30:24 (MMP)	(1:30:51 → 1:30:24)	12ª ranking TT		16ª (+3)	-
8ª	Lucía Redondo	03	1:33:03 (MMP)	(1:34:18 → 1:33:03)				
9ª	Ana Pulgarín	01	1:35:44 (MMP)	(1:35:49 → 1:35:44)				
10ª	Eva Rico	03	1:36:09 (MMP)	(1:38:19 → 1:36:09)				

(*) Relevo mixto de marcha

Álvaro Martín y María Pérez
JJ.OO: ORO (2:50:31)
Miguel Ángel López y Cristina Montesinos
JJ.OO: 9º (2:56:10)

HOMBRES

60 metros

6.59		Abel Alejandro	Jordán	18.09.2003	1	MPSF	Spokane (USA) (i)	26.02
6.62 A			Jordán		1e2	SilverStateInv	Reno (USA) (i)	07.12
6.64		Ricardo	Sánchez	10.08.1999	1	MálagaIndMatch	Antequera (i)	13.01
6.64		Sergio	López	05.07.1999	1s2	CE	Ourense (i)	17.02
6.64			López		1	CE	Ourense (i)	17.02
6.65 A			Jordán		1	SilverStateInv	Reno (USA) (i)	07.12
6.66	0,0		López		1	CtrlFAMU	Lorca	04.02
6.66		Carlos	Dorado	11.03.2006	1s1	CE-s20	Salamanca (i)	10.03
6.66		Pol	Elvira	16.10.2005	1	CE-s20	Salamanca (i)	10.03
6.67			Jordán		1e1	NMexCollClassic	Albuquerque (USA) (i)	03.02
6.67			Dorado		1e3	CE-s20	Salamanca (i)	09.03
6.68			López		2	MálagaIndMatch	Antequera (i)	13.01
6.68			Elvira		2s2	CE	Ourense (i)	17.02
6.68			López		3e3	CM	Glasgow (GBR) (i)	01.03
6.68			Dorado		2	CE-s20	Salamanca (i)	10.03
6.69			Elvira		1s2	CE-s20	Salamanca (i)	10.03
6.69			Sánchez		1c1	CtrlFAM	Madrid (i)	22.12
6.70			Sánchez		1e3	MálagaIndMatch	Antequera (i)	13.01
6.70		Mario	López	05.06.1992	3	MálagaIndMatch	Antequera (i)	13.01
6.70		Guillem	Crespí	26.12.2002	1	CE-s23	Antequera (i)	04.02
6.70			Sánchez		1e2	CE	Ourense (i)	17.02
6.70			Crespí		2	CE	Ourense (i)	17.02
6.70		S.	López		7s1	CM	Glasgow (GBR) (i)	01.03

100 metros

10.18	0,0	Ricardo	Sánchez	10.08.1999	3cA	CdSal	Salamanca	01.06
10.18	0,7	Guillem	Crespí	26.12.2002	6	CEur	Roma (ITA)	08.06
10.18	-0,7	Abel Alejandro	Jordán	18.09.2003	1	CE-s23	Burgos	13.07
10.19	1,2		Jordán		1	BigWest	San Luis Obispo (USA)	11.05
10.19	0,5		Crespí		3s3	CEur	Roma (ITA)	08.06
10.19	-0,5		Jordán		1	CE	La Nucía	28.06
10.21	1,1		Jordán		1s2	CE	La Nucía	28.06
10.23	1,8		Crespí		1cA	DipCast	Castellón	22.05
10.25	0,5		Crespí		2e3	CEur	Roma (ITA)	07.06
10.26	-0,2		Jordán		5cA	MMad	Madrid	21.06
10.28	-0,2		Crespí		7cA	MMad	Madrid	21.06
10.30	0,6		Jordán		1	BenBrownInv	Fullerton (USA)	09.03
10.31	-0,5		Sánchez		2	CE	La Nucía	28.06
10.33	-1,5		Sánchez		1s1	CE	La Nucía	28.06
10.34	0,4		Crespí		1cA	JaénParInt	Andújar	17.05
10.34	1,8	Juan Carlos	Castillo	23.07.2004	5e1	PumaGuadInt	Guadalajara	23.06
10.35	-1,1		Sánchez		1cB	JaénParInt	Andújar	17.05

10.35	0,8		Jordán		1s2	CE-s23	Burgos	13.07
10.35	-0,7		Crespí		2	CE-s23	Burgos	13.07
10.38	1,8		Sánchez		2cA	DipCast	Castellón	22.05
10.38	-0,4		Jordán		5e4	NCAAWestQ	Fayetteville (USA)	22.05
10.38	1,3		Crespí		1	VallsAndorra	Andorra la Vella (AND)	06.07

Con viento a favor

10.22	2,6	Bernat	Canet	25.02.2000	1e1	CCat	Manresa	15.06
10.23	2,3		Sánchez		3e1	CdSal	Salamanca	01.06
10.34	2,6	Arnau	Monné	10.08.2000	1	CCat	Manresa	15.06
10.37	3,1		Castillo		2	MeetCoria	Coria del Río	15.05
10.38	2,8		Castillo		1e1	MeetCoria	Coria del Río	15.05

200 metros

20.50	-0,5	Pol	Retamal	16.03.1999	3cA	MMad	Madrid	21.06
20.55	1,1	Juan Carlos	Castillo	23.07.2004	1	CE-s23	Burgos	14.07
20.57	-0,4		Retamal		1	CE	La Nucía	30.06
20.64	1,8		Retamal		1cA	CtrlFCA	Santa Coloma de Gramenet	09.06
20.71	-1,5		Retamal		1s1	CE	La Nucía	30.06
20.73	0,7		Retamal		2cA	IFAM	Bruselas (BEL)	26.05
20.75	1,6		Retamal		1cA	GPMingels	Bruselas (BEL)	28.04
20.78	0,2	Daniel	González	04.07.2005	1	CECl-DHFT	Castellón	26.05
20.80	1,8		Retamal		2	CtBarc	Barcelona	19.05
20.81	-0,4		Castillo		2	CE	La Nucía	30.06
20.84	-0,2		Castillo		1cB	MMad	Madrid	21.06
20.86	-0,4		González		3	CE	La Nucía	30.06
20.89	0,8		Castillo		1	CECl-DH2J	Huesca	04.05
20.90		Adrià	Alfonso	11.07.2002	1s1	CE	Ourense (i)	17.02
20.91	0,7	Daniel	Rodríguez	26.01.1995	1	CAnd	Nerja	15.06
20.92	1,1	Mario	Mena	15.04.2003	2	CE-s23	Burgos	14.07
20.93	2,0		Castillo		1cA	MeetCoria	Coria del Río	15.05
20.94			Alfonso		1cA (1)	CE	Ourense (i)	18.02
20.95	0,3		Castillo		2	ToniBonet	Ibiza	11.05
20.95	1,4		Castillo		1	CECl-DHFT	Castellón	26.05
20.95	1,1	David	Carbón	30.10.2002	3	CE-s23	Burgos	14.07

Con viento a favor

20.53	2,1		Retamal		1cA	CCat	Manresa	16.06
20.61	2,9		Retamal		1e1	CCat	Manresa	16.06
20.75	2,1	Adrià	Alfonso	11.07.2002	2cA	CCat	Manresa	16.06
20.75	3,2	Daniel	González	04.07.2005	1	CE-s20	Castellón	28.07
20.76	2,3		Retamal		1c1	CtrlFCA	Gavà	11.05
20.85	4,9	Daniel	Rodríguez	26.01.1995	2cA	CdSal	Salamanca	01.06
20.85	3,2	Oriol	Sánchez	02.03.2006	2	CE-s20	Castellón	28.07
20.85	3,2	Rodrigo	Fito	18.01.2006	3	CE-s20	Castellón	28.07
20.86	2,2		Retamal		4	MeetPremium	Sotteville-lès-Rouen (FRA)	04.07
20.89	3,6		Fito		1s2	CE-s20	Castellón	28.07
20.91	3,1		Alfonso		1e2	CCat	Manresa	16.06
20.91	3,7		Retamal		1cA	MeetAldahra	Lleida	22.06
20.94	3,2	Daniel	Casado	07.04.2006	4	CE-s20	Castellón	28.07

200 metros short track

20.90	Adrià	Alfonso	11.07.2002	1s1	CE	Ourense (i)	17.02
20.94		Alfonso		1cA (1)	CE	Ourense (i)	18.02
20.96	Daniel	Rodríguez	26.01.1995	1s2	CE	Ourense (i)	17.02
20.97		Alfonso		1	CtrlFCA	Sabadell (i)	22.12
21.03		Rodríguez		2cA (2)	CE	Ourense (i)	18.02
21.08		Alfonso		1fA	CCat	Sabadell (i)	21.01
21.10		Rodríguez		1cA (1)	CAnd	Antequera (i)	27.01
21.11	Óscar	Husillos	18.07.1993	3cB	MetzMoselleAthleor	Metz (FRA) (i)	03.02
21.13		Rodríguez		1e4	CE	Ourense (i)	16.02
21.14		Alfonso		1cA (1)	CE-s23	Antequera (i)	04.02
21.15	Fernando Virgilio	Martínez	01.01.1998	1e3	CE	Ourense (i)	16.02
21.20	Andoni	Calbano	11.12.2000	2s1	CE	Ourense (i)	17.02
21.21		Calbano		1cA	CGuip	San Sebastián (i)	28.01
21.21		Alfonso		1s2	CE-s23	Antequera (i)	04.02
21.21		Calbano		1cB (3)	CE	Ourense (i)	18.02
21.22		Rodríguez		1cA	MálagaIndMatch	Antequera (i)	13.01
21.23		Alfonso		1e1	CE	Ourense (i)	16.02
21.26	Juan Carlos	Castillo	23.07.2004	2cB (4)	CE	Ourense (i)	18.02
21.27		Castillo		1s3	CE	Ourense (i)	17.02
21.29		Calbano		1cA fc	CCyL	Salamanca (i)	03.02

300 metros

32.77	Christian	Iguacel	02.05.1996	2		Willemstad (NED)	28.04
33.01	Óscar	Husillos	18.07.1993	1cA		Cervo	14.08
33.15	Adrià	Alfonso	11.07.2002	1	CtrlFCA	Sabadell (i)	01.12

300 metros short track

33.15	Adrià	Alfonso	11.07.2002	1	CtrlFCA	Sabadell (i)	01.12
33.53	Markel	Fernández	06.02.2003	1	CtrlFGA	San Sebastián (i)	15.12

400 metros

45.57	Óscar	Husillos	18.07.1993	1e2	CE	La Nucía	28.06
45.60	Iñaki	Cañal	30.09.1997	1e1	CE	La Nucía	28.06
45.66		Husillos		1	CE	La Nucía	29.06
45.68		Cañal		7cA	MMad	Madrid	21.06
45.78	Christian	Iguacel	02.05.1996	1	TerugvanVakantie	Tilburgo (NED)	18.08
45.82		Cañal		4	MemManiak	Szczecin (POL)	28.08
45.89		Cañal		2	CE	La Nucía	29.06
45.92		Cañal		4cA	VillaBilbao	Bilbao	18.06
45.93	Markel	Fernández	06.02.2003	1e1	CE-s23	Burgos	13.07
46.06	David	García	06.06.2005	3	CE	La Nucía	29.06
46.08		Husillos		3cB	MMad	Madrid	21.06
46.08	Manuel	Bea	05.10.2001	2e1	CE	La Nucía	28.06
46.13		Cañal		1	MeetPergine	Pergine Valsugana (ITA)	06.07
46.16		García		2e3 (1e3)	CE	La Nucía	28.06
46.16		Fernández		1	CE-s23	Burgos	14.07
46.18		Cañal		2cA	DipCast	Castellón	22.05
46.19		Iguacel		4	LeagueInterclub	Kessel-lo (BEL)	12.05
46.22		García		1	CECl-2DFA	León	19.05

46.22	Fernández	4	CE	La Nucía		29.06
46.25	Fernández	3cB	VillaBilbao	Bilbao		18.06
46.25	Cañal	5	GPrixLombardia	Brescia (ITA)		08.09

400 metros short track

46.36	Iñaki	Cañal	30.09.1997	1	WIT	Astaná (KAZ) (i)	27.01
46.56	Óscar	Husillos	18.07.1993	1	CE	Ourense (i)	18.02
46.72		Cañal		1cA	MeetElite	Miramas (FRA) (i)	02.02
46.84	David	García	06.06.2005	1	CE-s20	Salamanca (i)	10.03
46.88		Husillos		1e4	CE	Ourense (i)	17.02
46.94	Lucas	Búa	12.01.1994	1fc	CCyL	Salamanca (i)	03.02
46.98	Manuel	Guijarro	07.07.1998	2fc	CCyL	Salamanca (i)	03.02
46.98		García		2	CE	Ourense (i)	18.02
47.01	Jacobo	Soler	19.03.2000	1e1	CE	Ourense (i)	17.02
47.05		Husillos		3cB	MetzMoselleAthleor	Metz (FRA) (i)	03.02
47.05	Manuel	Bea	05.10.2001	1e2	CE	Ourense (i)	17.02
47.09		Búa		2e1	CE	Ourense (i)	17.02
47.10		Guijarro		2e2	CE	Ourense (i)	17.02
47.11		Guijarro		3	CE	Ourense (i)	18.02
47.13		Bea		4	CE	Ourense (i)	18.02
47.18		Cañal		2cA	MeetElite	Lyon (FRA) (i)	09.02
47.19	Ibai	Serrano	17.07.2002	3e2	CE	Ourense (i)	17.02
47.22		García		1	CdVal	Valencia (i)	07.02
47.24	Christian	Iguacel	02.05.1996	1e6	CN BEL	Louvain-la-Neuve (BEL) (i)	18.02
47.25	Bernat	Erta	15.02.2001	2e4	CE	Ourense (i)	17.02

800 metros

1:42.04	Mohamed	Attaoui	26.09.2001	2	Herc/DL	Mónaco (MON)	12.07
1:42.08		Attaoui		5	JJOO	París (FRA)	10.08
1:43.69		Attaoui		4s3	JJOO	París (FRA)	09.08
1:44.41	Adrián	Ben	04.08.1998	2cA	MMad	Madrid	21.06
1:44.49	Elvin Josué	Canales	05.09.2001	1cA	PumaGuadInt	Guadalajara	23.06
1:44.57		Attaoui		3	Stanislas	Tomblaine (FRA)	25.05
1:44.65		Canales		4rp4	JJOO	París (FRA)	08.08
1:44.81		Attaoui		1e6	JJOO	París (FRA)	07.08
1:44.88		Attaoui		1cA	DesafioNerja	Nerja	22.05
1:44.89	Saúl	Ordóñez	10.04.1994	3cA	PumaGuadInt	Guadalajara	23.06
1:44.96		Attaoui		11	Skolimowska/DL	Chorzów (POL)	25.08
1:44.98	Mariano	García	25.09.1997	2	MemManiak	Szczecin (POL)	28.08
1:45.00	Álvaro	de Arriba	02.06.1994	4cA	PumaGuadInt	Guadalajara	23.06
1:45.03		Attaoui		1	CE	La Nucía	30.06
1:45.03		Ben		4e3	JJOO	París (FRA)	07.08
1:45.09		Attaoui		5e3	CEur	Roma (ITA)	07.06
1:45.16		Ben		4cA	PNurmiG	Turku (FIN)	18.06
1:45.19		Attaoui		2s2	CEur	Roma (ITA)	08.06
1:45.20		Attaoui		2	CEur	Roma (ITA)	09.06
1:45.21		Ben		6	MohaVI/DL	Marrakech (MAR)	19.05

800 metros short track

1:45.49	Mohamed	Attaoui	26.09.2001	2cA	MeetElite	Lyon (FRA) (i)	09.02
1:45.50	Mariano	García	25.09.1997	2	HautsFrance/WIT	Liévin (FRA) (i)	10.02

1:45.67		Attaoui		2cA	Madrid2024/WIT	Madrid (i)	23.02
1:45.68		Attaoui		5s2	CM	Glasgow (GBR) (i)	02.03
1:45.72	Adrián	Ben	04.08.1998	3cA	Madrid2024/WIT	Madrid (i)	23.02
1:45.81		García		1e5	CM	Glasgow (GBR) (i)	01.03
1:45.88	Álvaro	de Arriba	02.06.1994	4cA	Madrid2024/WIT	Madrid (i)	23.02
1:46.06		Ben		4	HautsFrance/WIT	Liévin (FRA) (i)	10.02
1:46.20		Attaoui		1e4	CM	Glasgow (GBR) (i)	01.03
1:46.52	Javier	Mirón	13.12.1999	5cA	Madrid2024/WIT	Madrid (i)	23.02
1:46.73		García		3cA	MIntCat	Sabadell (i)	27.01
1:47.05		de Arriba		3cA	MeetElite	Lyon (FRA) (i)	09.02
1:47.27		García		1	CE	Ourense (i)	18.02
1:47.35		Attaoui		4cA	MetzMoselleAthleor	Metz (FRA) (i)	03.02
1:47.42		Attaoui		1e1	CE	Ourense (i)	17.02
1:47.75		Ben		1	CdVal	Valencia (i)	07.02
1:47.78		Mirón		2e1	CE	Ourense (i)	17.02
1:47.81		Attaoui		2	CE	Ourense (i)	18.02
1:47.83		Ben		3	CE	Ourense (i)	18.02
1:47.83		García		1s1	CM	Glasgow (GBR) (i)	02.03

1.000 metros

2:15.03	Mohamed	Attaoui	26.09.2001	1cA	VillaBilbao	Bilbao	18.06
2:16.50	Adrián	Ben	04.08.1998	1cA		Cervo	14.08
2:17.31		Ben		1		Schifflange (LUX)	21.07
2:17.51	Mariano	García	25.09.1997	1	MálagaIndMatch	Antequera (i)	13.01
2:17.97		García		5	NewBalanceGP/WIT	Boston (USA) (i)	04.02

1.000 metros short track

2:17.51	Mariano	García	25.09.1997	1	MálagaIndMatch	Antequera (i)	13.01
2:17.97		García		5	NewBalanceGP/WIT	Boston (USA) (i)	04.02

1.500 metros

3:33.21	Adel	Mechaal	05.12.1990	11	BislettG/DL	Oslo (NOR)	30.05
3:33.58		Mechaal		5	CEur	Roma (ITA)	12.06
3:34.22		Mechaal		5	MohaVI/DL	Marrakech (MAR)	19.05
3:34.22	Jesús	Gómez	24.04.1991	4	OlyTrials ETH	Nerja	14.06
3:34.28 +	Mario	García	29.06.1999	9	Pref/DL	Eugene (USA)	25.05
3:34.59	Javier	Mirón	13.12.1999	1cA	VillaBilbao	Bilbao	18.06
3:34.81	Ignacio	Fontes	22.06.1998	3	Kusoc	Chorzów (POL)	18.05
3:34.93 +		Mechaal		4	LondonAthMeet/DL	Londres (GBR)	20.07
3:35.04		Fontes		8rp2	JJOO	París (FRA)	03.08
3:35.12		Mechaal		9	DL	Doha (QAT)	10.05
3:35.25		Mirón		2	MMad	Madrid	21.06
3:35.31		García		4	SpitzenLA	Lucerna (SUI)	16.07
3:35.49		Mechaal		1	CE	La Nucía	30.06
3:35.53		Mechaal		4	Copernicus/WIT	Torun (POL) (i)	06.02
3:35.81		Mechaal		9e2	JJOO	París (FRA)	02.08
3:36.09		Fontes		7cA	PremiumMar	Marsella (FRA)	22.05
3:36.15		Mirón		2	CE	La Nucía	30.06
3:36.31		García		3	CE	La Nucía	30.06
3:36.47		Mirón		1cA	DipCast	Castellón	22.05
3:36.51		Fontes		1	CittàSavona	Savona (ITA)	15.05

1.500 metros short track

3:35.53	Adel	Mechaal	05.12.1990	4	Copernicus/WIT	Torun (POL) (i)	06.02
3:36.87 +	Mario	García	29.06.1999	8	MillroseGames/WIT	Nueva York (USA) (i)	11.02
3:37.23		Mechaal		4	HautsFrance/WIT	Liévin (FRA) (i)	10.02
3:37.59	Ignacio	Fontes	22.06.1998	6	NewBalanceGP/WIT	Boston (USA) (i)	
04.02							
3:37.76		Mechaal		6	CM	Glasgow (GBR) (i)	03.03
3:37.86		Fontes		7	HautsFrance/WIT	Liévin (FRA) (i)	10.02
3:38.82	Mohamed	Attaoui	26.09.2001	1cA	MIntCat	Sabadell (i)	27.01
3:39.04	Javier	Mirón	13.12.1999	2cA	MIntCat	Sabadell (i)	27.01
3:39.36	Adrián	Ben	04.08.1998	3cA	MIntCat	Sabadell (i)	27.01
3:40.48		García		11	CM	Glasgow (GBR) (i)	03.03
3:41.15	Carlos	Sáez	27.01.1999	6cA	MIntCat	Sabadell (i)	27.01
3:41.30	Ronaldo	Olivo	08.10.2004	7cA	MIntCat	Sabadell (i)	27.01
3:42.16		Sáez		3	CdVal	Valencia (i)	07.02
3:42.85		Mechaal		2e2	CM	Glasgow (GBR) (i)	01.03
3:43.37		Mechaal		1	CE	Ourense (i)	18.02
3:43.49	Abderrahman	El Khayami	11.08.1995	1	CE-Cl-CpJoma	Antequera (i)	10.02
3:44.14		El Khayami		4cB	IFAM	Gante (BEL) (i)	03.02
3:44.48		Sáez		2	CE	Ourense (i)	18.02
3:44.56		García		3	CE	Ourense (i)	18.02
3:45.07	Jorge David	Torre	11.02.1998	4	CdVal	Valencia (i)	07.02

1 milla

3:49.21	Adel	Mechaal	05.12.1990	3	LondonAthMeet/DL	Londres (GBR)	20.07
3:50.14	Mario	García	29.06.1999	10	Pref/DL	Eugene (USA)	25.05
3:54.15		García		10	MillroseGames/WIT	Nueva York (USA) (i)	11.02

1 milla short track

3:54.15	Mario	García	29.06.1999	10	MillroseGames/WIT	Nueva York (USA) (i)	11.02

3.000 metros

7:37.26	Aarón	Las Heras	22.06.2000	2c7	HuskyClassic	Seattle (USA) (i)	09.02
7:37.28	Adel	Mechaal	05.12.1990	8	Bauhaus	Estocolmo (SWE)	02.06
7:38.95	Santiago	Catrofe	13.02.1999	8	MeetParis/DL	París (FRA)	07.07
7:43.22	Nassim	Hassaous	23.03.1994	12	MeetParis/DL	París (FRA)	07.07
7:43.60		Mechaal		1	CdVal	Valencia (i)	07.02
7:45.00		Hassaous		7	CorkCitySports	Cork (IRL)	09.07
7:45.67		Mechaal		6	CM	Glasgow (GBR) (i)	02.03
7:47.76	Sebastián	Martos	20.06.1989	2	CdVal	Valencia (i)	07.02
7:48.40	Ilias	Fifa	16.05.1989	5	Gyulai	Székesfehérvár (HUN)	09.07
7:48.71	Sergio	Jiménez	07.01.1995	4	CdVal	Valencia (i)	07.02
7:49.04	Abderrahman	El Khayami	11.08.1995	5	CdVal	Valencia (i)	07.02
7:49.42	Ignacio	Fontes	22.06.1998	1	TrackFieldLive	Dublín (IRL) (i)	18.12
7:50.54		Las Heras		9	NCAA	Boston (USA) (i)	09.03
7:50.87		Hassaous		1	ToniBonet	Ibiza	11.05
7:51.47		El Khayami		9	Madrid2024/WIT	Madrid (i)	23.02
7:52.62	Adam	Maijó	26.04.2001	2	ToniBonet	Ibiza	11.05
7:53.24		Martos		2	CdZar	Zaragoza (i)	20.01
7:55.37	Antonio	López	15.04.2000	1	CamelCityInv	Winston-Salem (USA) (i)	27.01

7:55.41	Sergio	Paniagua	26.10.1995	3	ToniBonet	Ibiza	11.05
7:56.13	Miguel Ángel	Martínez	22.05.2002	5	ToniBonet	Ibiza	11.05

3.000 metros short track

7:43.60	Adel	Mechaal	05.12.1990	1	CdVal	Valencia (i)	07.02
7:45.67		Mechaal		6	CM	Glasgow (GBR) (i)	02.03
7:47.76	Sebastián	Martos	20.06.1989	2	CdVal	Valencia (i)	07.02
7:48.71	Sergio	Jiménez	07.01.1995	4	CdVal	Valencia (i)	07.02
7:49.04	Abderrahman	El Khayami	11.08.1995	5	CdVal	Valencia (i)	07.02
7:49.42	Ignacio	Fontes	22.06.1998	1	TrackFieldLive	Dublín (IRL) (i)	18.12
7:50.54	Aarón	Las Heras	22.06.2000	9	NCAA	Boston (USA) (i)	09.03
7:51.47		El Khayami		9	Madrid2024/WIT	Madrid (i)	
23.02							
7:53.24		Martos		2	CdZar	Zaragoza (i)	20.01
7:55.37	Antonio	López	15.04.2000	1	CamelCityInv	Winston-Salem (USA) (i)	27.01
7:56.28	Alejandro	Quijada	07.03.2001	7	CdVal	Valencia (i)	07.02
7:57.05	Miguel Ángel	Martínez	22.05.2002	1	CtrlFCA	Sabadell (i)	21.12
7:57.94	Àdam	Maijó	26.04.2001	9	CdVal	Valencia (i)	07.02
7:58.12	Eduardo	Menacho	25.11.1999	1	CtrlFGA	San Sebastián (i)	27.12
7:59.76	Jorge David	Torre	11.02.1998	2	CtrlFCA	Sabadell (i)	21.12
7:59.94	Aleix	Vives	27.09.2004	3	CtrlFCA	Sabadell (i)	21.12
8:00.04	Youssef	Taoussi	08.12.1994	1cA	CtrlFCA	Sabadell (i)	02.02
8:00.88		Martínez		11	CdVal	Valencia (i)	07.02
8:01.00	Sergio	del Barrio	04.02.2005	7cB	EagleElite	Boston (USA) (i)	10.02
8:02.08		Maijó		10	Madrid2024/WIT	Madrid (i)	
23.02							

En pista de más de 200 metros

7:37.26	Aarón	Las Heras	22.06.2000	2c7	HuskyClassic	Seattle (USA) (i)	09.02
7:59.35	Said	Mechaal	23.05.1998	1c1	CycloneOpen	Ames (USA) (i)	19.01

5.000 metros

12:48.10	Thierry	Ndikumwenayo	26.03.1997	4	BislettG/DL	Oslo (NOR)	30.05
13:05.95	Santiago	Catrofe	13.02.1999	1cA	NachtAtletiek	Heusden-Zolder (BEL)	15.06
13:10.06		Catrofe		5cA	TrackNight	Viena (AUT)	22.06
13:13.38	Sergio	Jiménez	07.01.1995	10cA	IFAM	Bruselas (BEL)	25.05
13:14.26	Adel	Mechaal		1	MIbAm	Huelva	30.06
13:16.68	Aarón	Las Heras	22.06.2000	1cC	TerrierClassic	Boston (USA) (i)	26.01
13:20.81		Ndikumwenayo		1	CE	La Nucía	28.06
13:20.89		Jiménez		6	MIbAm	Huelva	30.04
13:20.95	Fernando	Carro	01.04.1992	7	MIbAm	Huelva	30.04
13:21.13	Said	Mechaal	23.05.1998	10cA	SharonColyear	Boston (USA) (i)	07.12
13:21.67		Catrofe		3cA	MeetNatLyonnais	Décines-Charpieu (FRA)	04.05
13:21.87	Abdessamad	Oukhelfen	18.12.1998	4cA	MeetNatLyonnais	Décines-Charpieu (FRA)	04.05
13:22.77	A.	Mechaal		4	CEur	Roma (ITA)	08.06
13:23.26		Ndikumwenayo		5	CEur	Roma (ITA)	08.06
13:24.07		Ndikumwenayo		15	JJOO	París (FRA)	10.08
13:24.52	A.	Mechaal		2	CE	La Nucía	28.06
13:26.83		Oukhelfen		11	MIbAm	Huelva	30.04
13:26.99	Nassim	Hassaous	23.03.1994	16cA	IFAM	Bruselas (BEL)	25.05
13:27.43	S.	Mechaal		4cB	HemeryInv	Boston (USA) (i)	10.02
13:28.15		Jiménez		1	PumaNitro	Karlsruhe (GER)	11.05

5.000 metros short track

13:16.68	Aarón	Las Heras	22.06.2000	1cC	TerrierClassic	Boston (USA) (i)	26.01
13:21.13	Said	Mechaal	23.05.1998	10cA	SharonColyear	Boston (USA) (i)	07.12
13:27.43		Mechaal		4cB	HemeryInv	Boston (USA) (i)	10.02
13:31.55		Las Heras		7	NCAA	Boston (USA) (i)	08.03
13:36.24		Las Heras		1	BigSkyConf	Spokane (USA) (i)	23.02
13:36.99		Mechaal		10	NCAA	Boston (USA) (i)	08.03
13:45.90	Ignacio	Fontes	22.06.1998	16cB	TerrierClassic	Boston (USA) (i)	26.01

10.000 metros

26:49.49	Thierry	Ndikumwenayo	26.03.1997	9	JJOO	París (FRA)	02.08
27:26.57		Ndikumwenayo		1	DipCast	Castellón	22.05
27:36.23	Abdessamad	Oukhelfen	18.12.1998	7cA	Night10000	Londres (GBR)	18.05
27:53.26	Ilias	Fifa	16.05.1989	1cA (1)	CE	Gavà	02.03
28:00.96		Ndikumwenayo		3	CEur	Roma (POR)	12.06
28:07.37	Eduardo	Menacho	25.11.1999	2cA (2)	CE	Gavà	02.03
28:10.97		Oukhelfen		8	CEur	Roma (POR)	12.06
28:14.10		Fifa		11	CEur	Roma (POR)	12.06
28:17.99	Jesús	Ramos	29.04.1996	1cB	Night10000	Londres (GBR)	18.05
28:19.14	Aarón	Las Heras	22.06.2000	11	NCAA	Eugene (USA)	05.06
28:19.43		Las Heras		6	BryanClayInv	Azusa (USA)	11.04
28:20.04	Fernando	Carro	01.04.1992	4cA (3)	CE	Gavà	02.03
28:21.03	Miguel	Baidal	20.07.2001	5cA (4)	CE	Gavà	02.03
28:21.90		Oukhelfen		23	JJOO	París (FRA)	02.08
28:24.93		Ramos		1cB	CEur	Roma (POR)	12.06
28:25.62		Menacho		2cB	CEur	Roma (POR)	12.06
28:27.78	Nassim	Hassaous	23.03.1994	6cA (5)	CE	Gavà	02.03
28:38.05		Las Heras		7e1	NCAAWest	Fayetteville (USA)	22.05
28:50.53	Juan Antonio	Pérez	06.11.1988	3	DipCast	Castellón	22.05
28:52.16	Pablo	Sánchez	07.11.1996	4	DipCast	Castellón	22.05

5 km

13:17	Thierry	Ndikumwenayo	26.03.1997	5	Adizero	Herzogenaurach (GER)	27.04
13:30	Abdessamad	Oukhelfen	18.12.1998	3	CursaNassos	Barcelona	31.12
13:34	Adel	Mechaal	05.12.1990	3		París (FRA)	06.04
13:39	Santiago	Catrofe	13.02.1999	2		Oelde (NED)	08.06
13:41 +		Oukhelfen			10kmIbercaja	Valencia	14.01
13:47	Adam	Maijó	26.04.2001	6	CursaNassos	Barcelona	31.12
13:47	Eduardo	Menacho	25.11.1999	7	CursaNassos	Barcelona	31.12
13:48 +	Ilias	Fifa	16.05.1989		10kmIbercaja	Valencia	14.01
13:53	Aleix	Vives	27.09.2004	12	CursaNassos	Barcelona	31.12
14:00 +	Miguel Ángel	Martínez	22.05.2002	14	PodiumFestival	Leicester	16.03
14:01 +	Sergio	Jiménez	07.01.1995		VillaLaredo	Laredo	16.03
14:01 +		Menacho			VillaLaredo	Laredo	16.03
14:01	Ismail	Atriki	13.08.2002	14	CursaNassos	Barcelona	31.12
14:03 +		Ndikumwenayo			MedMarTriAlf	Valencia	27.10
14:05 +		Mechaal			10kmElPendo	Maliaño	21.04
14:05	Jesús	Ramos	29.04.1996	1	CE	Albacete	05.10
14:06 +		Mechaal			GimnUlía	San Sebastián	04.02
14:06 +	Fernando	Carro	01.04.1992		GimnUlía	San Sebastián	04.02
14:09 +	Juan Antonio	Pérez	06.11.1988		CursaPatrimoni	Ibiza	28.01
14:10	Pablo	Alba	05.09.2002	2	CE	Albacete	05.10

Nota: No aparecen carreras en descenso.

10 km

27:44		Abdessamad	Oukhelfen	18.12.1998	13	10kmIbercaja	Valencia	14.01
27:46		Adel	Mechaal	05.12.1990	4	GreatManchRun	Manchester (GBR)	26.05
27:50		Ilias	Fifa	16.05.1989	15	10kmIbercaja	Valencia	14.01
27:54			Mechaal		1	10kmElPendo	Maliaño	21.04
27:55			Mechaal		1	GimnUlía	San Sebastián	04.02
28:04		Santiago	Catrofe	13.02.1999	20	10kmIbercaja	Valencia	14.01
28:06 +		Thierry	Ndikumwenayo	26.03.1997		MedMarTriAlf	Valencia	27.10
28:10		Eduardo	Menacho	25.11.1999	5	AsicsSpeedParis	París (FRA)	06.04
28:25			Menacho		5	VillaLaredo	Laredo	16.03
28:31			Mechaal		1	CursaPatrimoni	Ibiza	30.03
28:32		Fernando	Carro	01.04.1992	3	GimnUlía	San Sebastián	04.02
28:39		Youssef	Taoussi	08.12.1994	42	10kmIbercaja	Valencia	14.01
28:45		Juan Antonio	Pérez	06.11.1988	5	CursaPatrimoni	Ibiza	28.01
28:47		Sergio	Jiménez	07.01.1995	8	VillaLaredo	Laredo	16.03
28:49			Fifa		7	BolzanoClassic	Bolzano (ITA)	31.12
28:55		Hamid	Ben Daoud	19.02.1996	2	RunNation	Bamburgh (GBR)	16.06
28:55		Abdessamad	Oukhelfen	18.12.1998	3		Lleida	24.11
28:59		Roberto	Aláiz	20.07.1990	5	GimnUlía	San Sebastián	04.02
28:59		David	Bascuñana	17.01.1995	6	GimnUlía	San Sebastián	04.02
29:02		Mario	Mola	23.02.1990	7	GimnUlía	San Sebastián	04.02

Carrera en descenso

26:46	158m	Adel	Mechaal	05.12.1990	1	ZaraAthSpeedRun	Madrid	24.11
26:56	158m	Fernando	Carro	01.04.1992	2	ZaraAthSpeedRun	Madrid	24.11
27:07	158m	Sergio	Jiménez	07.01.1995	3	ZaraAthSpeedRun	Madrid	24.11
27:39	57m		Mechaal		3	SSilvVall	Madrid	31.12
27:55	158m	Jesús	Ramos	29.04.1996	4	ZaraAthSpeedRun	Madrid	24.11
28:07	57m		Ramos		6	SSilvVall	Madrid	31.12
28:12	57m	Aarón	Las Heras	22.06.2000	7	SSilvVall	Madrid	31.12
28:32	158m	Alejandro	Jiménez	22.08.1984	9	ZaraAthSpeedRun	Madrid	24.11
28:32	158m	Reyes	Estévez	02.08.1976	10	ZaraAthSpeedRun	Madrid	24.11
28:33	158m	Ángel	Ronco	07.03.1993	11	ZaraAthSpeedRun	Madrid	24.11
28:38		A.	Jiménez		1	DerbiAficiones	Madrid	10.11
28:39	158m	Adrián	Ben	04.08.1998	12	ZaraAthSpeedRun	Madrid	24.11
28:44	115m	Javier	Martín	19.11.1995	8	10kVintageRun	Madrid	02.06
28:47	115m	Ayad	Lamdassem	11.10.1981	9	10kVintageRun	Madrid	02.06
28:50	158m	Gonzalo	Parra	20.06.1996	13	ZaraAthSpeedRun	Madrid	24.11
28:50	57m	Andreu	Blanes	14.10.1991	8	SSilvVall	Madrid	31.12
28:51	158m	Fabián	Venero	27.04.2004	14	ZaraAthSpeedRun	Madrid	24.11
28:53	57m	David	Cantero	26.01.2003	9	SSilvVall	Madrid	31.12
28:55	158m	Samuel	Martín	02.03.2001	15	ZaraAthSpeedRun	Madrid	24.11
28:56	100m		Carro		1	MadcorrexMad	Madrid	15.09
28:56	57m		Ben		10	SSilvVall	Madrid	31.12
28:57	57m	Yago	Rojo	23.03.1995	11	SSilvVall	Madrid	31.12
29:01	57m	Amin	Ezzitouni	12.09.2008	12	SSilvVall	Madrid	31.12

Medio maratón

59:42	Thierry	Ndikumwenayo	26.03.1997	8	MedMarTriAlf	Valencia	27.10
1:01:40	Ibrahim	Chakir	04.09.1994	20	MedMarValTriAlf	Valencia	27.10
1:01:45	Jorge	Blanco	15.07.1993	21	MedMarTriAlf	Valencia	27.10
1:01:48	Nassim	Hassaous	23.03.1994	24	MedMarTriAlf	Valencia	27.10
1:01:50	Javier	Guerra	10.11.1983	26	MedMarTriAlf	Valencia	27.10
1:01:55	Jorge	González	23.09.1995	11	CEur	Roma (ITA)	09.06

1:02:03	Pablo	Sánchez	07.11.1996	32	MedMarTriAlf	Valencia	27.10
1:02:12	Carlos	Mayo	18.09.1995	14	CEur	Roma (ITA)	09.06
1:02:14	Jesús	Ramos	29.04.1996	35	MedMarTriAlf	Valencia	27.10
1:02:20	Santiago	Catrofe	13.02.1999	36	MedMarTriAlf	Valencia	27.10
1:02:27		González		37	MedMarTriAlf	Valencia	27.10
1:02:37	Yago	Rojo	23.03.1995	17	CEur	Roma (ITA)	09.06
1:02:39	Ilias	Fifa	16.05.1989	1	IbizaMedMar	Ibiza	20.04
1:02:43 +	Artur	Bossy	30.04.1994		ZurichMarBar	Barcelona	10.03
1:02:49 +		Chakir			MarValTriAlf	Valencia	01.12
1:02:49 +		Mayo			MarValTriAlf	Valencia	01.12
1:02:50	Andreu	Blanes	14.10.1991	47	MedMarTriAlf	Valencia	27.10
1:03:09		González		13	EDPMedMar	Lisboa (POR)	17.03
1:03:09	Juan Antonio	Pérez	06.11.1988	1	CE	Albacete	06.10
1:03:10	Daniel	Mateo	31.08.1989	23	IstanbulHafMar	Estambul (TUR)	28.04

Maratón

2:07:32	Ibrahim	Chakir	04.09.1994	22	MarValTriAlf	Valencia	01.12
2:07:48		Chakir		10 (1)	ZurMarSev/CE	Sevilla	18.02
2:08:57	Daniel	Mateo	31.08.1989	26	MarValTriAlf	Valencia	01.12
2:09:18	Hamid	Ben Daoud	19.02.1996	5	KosicePeaceMar	Kosice (SVK)	06.10
2:09:18	Andreu	Blanes	14.10.1991	29	MarValTriAlf	Valencia	01.12
2:09:43	Ayad	Lamdassem	11.10.1981	40 (2)	ZurMarSev/CE	Sevilla	18.02
2:10:02	Jorge	Blanco	15.07.1993	33	MarValTriAlf	Valencia	01.12
2:10:29	Alejandro	Jiménez	22.08.1984	38	MarValTriAlf	Valencia	01.12
2:10:49		Blanco		46 (3)	ZurMarSev/CE	Sevilla	18.02
2:10:53	Abdelaziz	Merzougui	30.08.1991	5	EnschedeMar	Enschede (NED)	21.04
2:11:25	Carlos	Mayo	18.09.1995	47	MarValTriAlf	Valencia	01.12
2:11:26	Jesús Ángel	Olmos	30.06.1986	48	MarValTriAlf	Valencia	01.12
2:11:44		Chakir		34	JJOO	París (FRA)	10.08
2:12:33	Iraitz	Arrospide	05.08.1988	60 (4)	ZurMarSev/CE	Sevilla	18.02
2:12:43		Ben Daoud		61 (5)	ZurMarSev/CE	Sevilla	18.02
2:12:43	Yago	Rojo	23.03.1995	41	JJOO	París (FRA)	10.08
2:12:47	Chakib	Lachgar	21.03.1989	64 (6)	ZurMarSev/CE	Sevilla	18.02
2:16:26	Reyes	Estévez	02.08.1976	81	MarValTriAlf	Valencia	01.12
2:16:35		Jiménez		1	MannFilterMarZar	Zaragoza	14.04
2:17:10	Alberto	Puyuelo	05.09.1986	89 (7)	ZurMarSev/CE	Sevilla	18.02

60 metros vallas

7.49	Asier	Martínez	22.04.2000	1	MeetElitel'Eure	Val-de-Reuil (FRA) (i)	28.01
7.50		Martínez		2	Madrid2024/WIT	Madrid (i)	23.02
7.51	Enrique	Llopis	15.10.2000	3	Madrid2024/WIT	Madrid (i)	23.02
7.53		Martínez		1e1	MeetElitel'Eure	Val-de-Reuil (FRA) (i)	28.01
7.53		Martínez		1	CE	Ourense (i)	18.02
7.53		Llopis		2s2	CM	Glasgow (GBR) (i)	02.03
7.53		Llopis		4	CM	Glasgow (GBR) (i)	02.03
7.58		Llopis		2	CE	Ourense (i)	18.02
7.61		Llopis		2	MeetElite	Miramas (FRA) (i)	02.02
7.62		Llopis		1	CdVal	Valencia (i)	07.02
7.62		Llopis		3e1	HautsFrance/WIT	Liévin (FRA) (i)	10.02
7.62		Llopis		6	HautsFrance/WIT	Liévin (FRA) (i)	10.02
7.62		Martínez		2e2	CM	Glasgow (GBR) (i)	02.03
7.63		Llopis		1e3	MeetElite	Miramas (FRA) (i)	02.02
7.64		Llopis		1e2	CE	Ourense (i)	17.02

7.64 A		John	Cabang	27.08.2001	3	CAsia	Teherán (IRI) (i)	17.02
7.66			Llopis		2e5	CM	Glasgow (GBR) (i)	02.03
7.67			Llopis		1e2	CdVal	Valencia (i)	07.02
7.68			Cabang		5s3	CM	Glasgow (GBR) (i)	02.03
7.71			Llopis		1s1	CE	Ourense (i)	18.02
7.71		Carlos	Osés	30.12.1994	3	CE	Ourense (i)	18.02

110 metros vallas

13.09	0,0	Enrique	Llopis	15.10.2000	1	CE	La Nucía	30.06
13.16	0,6		Llopis		2	CE	Roma (ITA)	08.06
13.21	0,5		Llopis		1cA	MMad	Madrid	21.06
13.21	-0,6		Llopis		4	MeetParis/DL	París (FRA)	07.07
13.22	0,5		Llopis		2s3	CEur	Roma (ITA)	08.06
13.23	0,1		Llopis		4e1	MeetParis/DL	París (FRA)	07.07
13.26	0,0		Llopis		1	DesafíoNerja	Nerja	22.05
13.29	0,4	Asier	Martínez	22.04.2000	1	ToniBonet	Ibiza	11.05
13.29	0,0		Martínez		1s1	CEur	Roma (ITA)	08.06
13.31	-0,1		Martínez		6	Pref/DL	Eugene (USA)	25.05
13.32	0,4		Martínez		3e2	MeetParis/DL	París (FRA)	07.07
13.33	0,5		Martínez		3cA	MMad	Madrid	21.06
13.35	-0,6		Martínez		7	MeetParis/DL	París (FRA)	07.07
13.36	-0,5		Martínez		1	MeetNat	Montreuil (FRA)	16.05
13.37	0,6	John	Cabang	27.08.2001	1	CN PHI	Pasig (PHI)	08.05
13.38	1,4		Cabang		1	CECl-DHFT	Castellón	26.05
13.42	0,0		Martínez		2	CE	La Nucía	30.06
13.43	1,2		Llopis		3	CittàSavona	Savona (ITA)	15.05
13.45	0,6		Martínez		4=	CEur	Roma (ITA)	08.06
13.46	-0,7		Llopis		1	CE-u	Ciudad Real	20.04
13.46	-0,5		Martínez		1s1	CE	La Nucía	30.06

Con viento a favor

13.43	2,8	Kevin	Sánchez	27.03.1999	3	ClbAm	Cuiabá (BRA)	12.05
13.44	2,8	Daniel	Cisneros	02.06.1996	4	ClbAm	Cuiabá (BRA)	12.05

400 metros vallas

49.05	Sergio	Fernández	01.04.1993	1	MeetVorMoon	Lovaina (BEL)	27.07
49.10		Fernández		2	SportSolidarieta	Lignano Sabbiadoro (ITA)	14.07
49.20		Fernández		3	MMad	Madrid	21.06
49.34 A	Jesús David	Delgado	17.06.1999	1	CECl-DH2J	Soria	04.05
49.34		Fernández		5s2	CEur	Roma (ITA)	10.06
49.38		Delgado		7s3	CEur	Roma (ITA)	10.06
49.42		Delgado		4	MMad	Madrid	21.06
49.43		Delgado		1	CE	La Nucía	29.06
49.44		Delgado		2	Pfingstsportfest	Rehlingen (GER)	19.05
49.52		Fernández		1	CtBar	Barcelona	19.05
49.59		Fernández		3	MemOdlozil	Praga (CZE)	03.06
49.66		Fernández		1e3	CE	La Nucía	28.06
49.77		Fernández		2	CE	La Nucía	29.06
49.80		Fernández		3	MemCybulski	Poznan (POL)	23.06
49.82		Delgado		4e2	CEur	Roma (ITA)	09.06
49.84		Fernández		2cA	Arcobaleno	Celle Ligure (ITA)	17.07
49.86		Delgado		1	FolksamGP	Sollentuna (SWE)	16.06

49.94		Fernández		3	PremiumTroyes	Troyes (FRA)	16.06
49.98		Fernández		4e3	CEur	Roma (ITA)	09.06
50.13		Delgado		5c1	IFAM	Bruselas (BEL)	26.05

3.000 metros obstáculos

8:08.45	Daniel	Arce	22.04.1992	5	Skolimowska/DL	Chorzów (POL)	25.08
8:10.88		Arce		5	VD/DL	Bruselas (BEL)	13.09
8:12.28		Arce		5	MohaVI/DL	Marrakech (MAR)	19.05
8:13.80		Arce		10	JJOO	París (FRA)	07.08
8:16.43		Arce		6	DL	Doha (QAT)	10.05
8:16.70		Arce		5	CEur	Roma (ITA)	10.06
8:18.30	Fernando	Carro	01.04.1992	6	PremiumMar	Marsella (FRA)	22.05
8:18.31		Arce		4e1	JJOO	París (FRA)	05.08
8:21.31	Estanislao Nicolás	Ruiz	02.10.2000	3	VillaBilbao	Bilbao	18.06
8:21.46		Arce		1e2	CEur	Roma (ITA)	08.06
8:22.50		Carro		12	DL	Doha (QAT)	10.05
8:23.38	Ibrahim	Ezzaydouni	28.04.1991	4	TrackNight	Viena (AUT)	22.06
8:23.84		Arce		1	CE	La Nucía	29.06
8:23.89	Sebastián	Martos	20.06.1989	4	VillaBilbao	Bilbao	18.06
8:24.38	Alejandro	Quijada	07.03.2001	6	MIbAm	Huelva	30.04
8:24.58	Jaouad	Hssini	29.11.1999	7	VillaBilbao	Bilbao	18.06
8:24.84	Víctor	Ruiz	24.06.1993	2	CE	La Nucía	29.06
8:25.91		Ezzaydouni		10	PremiumMar	Marsella (FRA)	22.05
8:26.59	Andreu	Blanes	14.10.1991	8	VillaBilbao	Bilbao	18.06
8:27.08		Quijada		2	DesafioNerja	Nerja	22.05

Altura

2.20	Carlos	Rojas	10.04.1995	1	CE	Ourense (i)	17.02
	(2.01-1 / 2.07-1 / 2.10-3 / 2.14-1 / 2.16-1 / 2.18-1 / 2.20-1 / 2.24-xxx)						
2.18		Rojas		4	UdineJump	Udine (ITA)	06.02
	(2.00-1 / 2.08-1 / 2.12-1 / 2.15-1 / 2.18-3 / 2.21-xxx)						
2.17	Ignacio	Bernardo	18.01.2002	1	CE-s23	Antequera (i)	03.02
	(1.90-1 / 1.98-1 / 2.01-1 / 2.04-1 / 2.07-2 / 2.09-x 2.11-1 / 2.13-2 / 2.15-1 / 2.17-3 / 2.21-xx / 2.22-x)						
2.16		Bernardo		2	CE	Ourense (i)	17.02
	(2.01-1 / 2.04-1 / 2.07-1 / 2.10-2 / 2.12-1 / 2.14-1 / 2.16-1 / 2.18-x / 2.20-xx)						
2.15		Rojas		1	CECl-DH1J	Jaén	13.04
	(1.90-1 / 1.98-1 / 2.04-1 / 2.10-2 / 2.15-1 / 2.20-xxx)						
2.15	David	González	03.10.2003	1	CE	La Nucía	30.06
	(1.96-1 / 2.01-2 / 2.06-3 / 2.09-3 / 2.12-1 / 2.15-1 / 2.17-xxx)						
2.14	Eneko	Larrea	13.09.2003	3	CE	Ourense (i)	17.02
	(2.01-1 / 2.04-1 / 2.07-1 / 2.10-3 / 2.12-x / 2.14-1 / 2.16-xxx)						
2.14		González		3	CE	Ourense (i)	17.02
	(1.91-1 / 1.96-1 / 2.01-1 / 2.04-1 / 2.07-2 / 2.10-2 / 2.12-x / 2.14-1 / 2.16-xxx)						
2.14	Raúl	Matilla	10.05.2005	1	CECl-1DFA	León	19.05
	(1.85-1 / 1.95-1 / 2.01-1 / 2.06-1 / 2.11-2 / 2.14-1 / 2.16-xxx)						
2.14		Rojas		1	DesafioNerja	Nerja	22.05
	(1.75-1 / 1.81-1 / 1.84-1 / 1.95-3 / 2.00-1 / 2.05-1 / 2.10-1 / 2.14-1 / 2.18-xxx)						
2.14		González		1	CE-s23	Burgos	14.07
	(1.98-1 / 2.03-1 / 2.06-1 / 2.09-1 / 2.12-1 / 2.14-1 / 2.16-xxx)						
2.13		González		1	CtrlFACyL	Salamanca (i)	14.12
	(1.80-1 / 1.94-1 / 2.00-1 / 2.08-1 / 2.13-3 / 2.17-xxx)						
2.12		González		1	CtrlFACyL	Burgos (i)	07.01
	(1.82-1 / 1.90-1 / 2.00-1 / 2.05-2 / 2.10-3 / 2.12-3 / 2.14-xxx)						
2.12		Bernardo		6	JaénParInt	Andújar	17.05
	(2.02-1 / 2.07-2 / 2.12-1 / 2.16-xxx)						

2.12		Rojas		7	JaénParInt	Andújar	17.05
	(2.02-2 / 2.07-1 / 2.12-3 / 2.16-xxx)						
2.12	Marc	Sánchez	21.04.1995	1	CtrlFCA	Manresa	18.05
	(1.87-1 / 1.95-1 / 2.00-1 / 2.04-1 / 2.08-1 / 2.12-3 / 2.16-xxx)						
2.12	Eduard	Fábregas	12.01.1997	1	CCat	Manresa	16.06
	(1.95-1 / 2.00-1 / 2.04-1 / 2.08-1 / 2.10-1 / 2.12-2 / 2.16-xx / 2.18-x)						
2.12		Sánchez		2	CCat	Manresa	16.06
	(1.95-1 / 2.00-1 / 2.04-3 / 2.08-2 / 2.10-1 / 2.12-2 / 2.16-xxx)						
2.12	Alexis	Sastre	03.12.1993	2	CE	La Nucía	30.06
	(2.01-1 / 2.06-2 / 2.09-1 / 2.12-1 / 2.15-xxx)						
2.12		Rojas	10.04.1995	3	CE	La Nucía	30.06
	(2.01-3 / 2.06-xx / 2.09-1 / 2.12-1 / 2.15-xx / 2.17-x)						
2.12		Larrea	13.09.2003	2	CE-s23	Burgos	14.07
	(1.98-1 / 2.03-1 / 2.06-2 / 2.09-1 / 2.12-1 / 2.14-x / 2.16-xx)						

Pértiga

5.55	Juan Luis	Bravo	28.07.2003	5cA	PercheEliteTour	Superdévoluy (FRA) (i)	13.01
	(5.15-3 / 5.30-2 / 5.45-3 / 5.55-1 / 5.65-xxx)						
5.50	Artur	Coll	16.08.2001	1		Sabadell (i)	21.01
	(5.10-1 / 5.20-1 / 5.30-1 / 5.50-1 / 5.60-xxp)						
5.50	Isidro	Leyva	25.04.1999	1	CE-Cl-CpJoma	Antequera (i)	10.02
	(5.10-1 / 5.20-1 / 5.30-1 / 5.40-3 / 5.50-3 / 5.61-xxx)						
5.50	Aleix	Pi	27.01.1996	3	Madrid2024/WIT	Madrid (i)	23.02
	(5.10-1 / 5.30-1 / 5.50-1 / 5.60-xxx)						
5.50		Bravo		6	Sky'sthelimit	Zweibrücken (GER)	15.08
	(5.00-1 / 5.20-1 / 5.40-3 / 5.50-3 / 5.60-xxx)						
5.45		Leyva		1	CE	Ourense (i)	18.02
	(5.10-1 / 5.20-1 / 5.30-2 / 5.45-2 / 5.50-xx / 5.52-x)						
5.45		Pi		2	CE	Ourense (i)	18.02
	(5.10-1 / 5.20-2 / 5.30-1 / 5.40-x / 5.45-2 / 5.50-xxx)						
5.45		Pi		1	ClbAm	Cuiabá (BRA)	12.05
	(5.00-1 / 5.20-1 / 5.30-1 / 5.45-xxx / Desempate: 5.45-1 / 5.50-x / 5.45-1)						
5.45		Leyva		2	ClbAm	Cuiabá (BRA)	12.05
	(5.00-1 / 5.20-1 / 5.30-1 / 5.45-xxx / Desempate: 5.45-1 / 5.50-x / 5.45-x)						
5.45	Adrián	Pérez	06.08.1998	1	CE	La Nucía	28.06
	(5.00-2 / 5.25-1 / 5.35-1 / 5.40-x 5.45-2 / 5.50-xxx)						
5.42		Leyva		1	MálagaIndMatch	Antequera (i)	13.01
	(5.05-1 / 5.20-1 / 5.42-1 / 5.52-xxx)						
5.42		Leyva		4	IFAM	Bruselas (BEL)	25.05
	(5.02-1 / 5.22-2 / 5.42-2 / 5.62-xxx)						
5.40		Coll		1cA	CtrlFCA	Sabadell (i)	14.01
	(5.10-1 / 5.20-1 / 5.40-2 / 5.50-xxx)						
5.40		Pi		1	MIntCat	Sabadell (i)	27.01
	(4.90-1 / 5.10-1 / 5.25-1 / 5.40-2 / 5.51-xxx)						
5.40		Coll		2	CE-Cl-CpJoma	Antequera (i)	10.02
	(5.10-1 / 5.30-1 / 5.40-1 / 5.50-xxx)						
5.40		Bravo		3	CE-Cl-CpJoma	Antequera (i)	10.02
	(5.00-1 / 5.20-3 / 5.40-2 / 5.50-xxx)						
5.40		Coll		3	CE	Ourense (i)	18.02
	(5.10-1 / 5.30-1 / 5.40-1 / 5.50-xxx)						
5.40		Leyva		1	CECl-DH1J	Jaén	13.04
	(5.06-1 / 5.25-1 / 5.40-2 / 5.56-xx / 5.60-x)						
5.40		Leyva		1	PSVargas	Granada	19.05
	(5.00-1 / 5.20-1 / 5.40-1 / 5.60-xxx)						
5.40		Leyva		1	DesafioNerja	Nerja	22.05
	(5.00-1 / 5.20-2 / 5.40-2 / 5.60-xxx)						

5.40			Coll		1	CCat	Manresa	15.06
	(5.00-1 / 5.20-2 / 5.30-x 5.40-2 / 5.51-xxx)							
5.40			Pérez		1	CtrlFAA	Zaragoza	22.06
	(5.00-1 / 5.20-1 / 5.40-1 / 5.60-xx / 5.61-x)							
5.40			Bravo		2	CE	La Nucía	28.06
	(5.00-2 / 5.25-1 / 5.35-1 / 5.40-1 / 5.45-xxx)							
5.40			Coll		3	CE	La Nucía	28.06
	(5.00-2 / 5.25-1 / 5.35-x / 5.40-1 / 5.45-xx / 5.50-x)							
5.40			Bravo		5	AstainPiazza	Chiari (ITA)	03.09
	(5.25-1 / 5.40-1 / 5.53-xxx)							
5.40			Coll		1	CtrlFCA	Sabadell (i)	22.12
	(5.20-1 / 5.40-2 / 5.60-xxx)							

Longitud

8.17	0,1	Jaime	Guerra	30.10.1999	1	CE	La Nucía	29.06
	(7.98/+2,5 - x - 8.02/+0,4 - 7.88/+0,9 - x - 8.17/+0,1)							
8.07	0,4	Eusebio	Cáceres	10.09.1991	2	CE	La Nucía	29.06
	(7.99/+0,7 - x - x - x - 8.07/+0,4 - x)							
8.00		Fabián	Mesa	20.08.2002	1	CE-s23	Antequera (i)	03.02
	(x - 7.44 - 7.54 - x - 7.53 - 8.00)							
7.98	-0,1		Cáceres		11Q (6A)	CEur	Roma (ITA)	07.06
	(7.98/-0,1 - x - x)							
7.97	1,6		Cáceres		1	DipCast	Castellón	22.05
	(x - x - 7.97/+1,6 - 6.48/+1,5 - x - x)							
7.94	1,8	Lucas	Rodríguez	06.09.2003	2	CdGuad	Guadalajara	12.06
	(x - x - 7.94/+1,8 - x - x - x)							
7.88	2,0	Eusebio	Cáceres	10.09.1991	-	PumaGuadInt	Guadalajara	23.06
	(x - 8.21/+3,0 - 7.88/+2,0 - x - x - 7.68/+1,8)							
7.85	0,3	Iker	Arotzena	10.11.2001	3	CE	La Nucía	29.06
	(x - 7.61/+2,6 - 7.50/+1,9 - 7.60/+0,3 - 7.85/+0,3 - 7.67/+1,1)							
7.80			Arotzena		2	CdZar	Zaragoza (i)	20.01
	(7.46 - 7.61 - x - 7.51 - x - 7.80)							
7.80	1,0	Raúl	Martín	03.11.2004	1cA	CtrlFCA	Santa Coloma de Gramenet	09.06
	(7.80/+1,0 - 7.49/+0,3 - 7.61/+0,1)							
7.77	1,7		Arotzena		1	CEus	Durango	15.06
	(x - 7.77/+1,7 - 7.70/+2,3 - x - 7.62/+1,1 - 7.74/+2,9)							
7.75			Guerra		4	MeetParis	París (FRA) (i)	11.02
	(7.55 - 7.75 - 7.62 - 7.48 - 7.60)							
7.75	2,0	Carlos	Beltrán	01.05.2002	4	CE	La Nucía	29.06
	(6.92/+3,4 - 7.55/+0,7 - 7.75/+2,0 - 6.20/+1,7 - x - x)							
7.73			Cáceres		1	CdVal	Valencia (i)	07.02
	(x - x - x - 7.73 - x - x)							
7.73	1.7	Sergio	Coello	03.10.2001	1	CGal	Vigo	15.06
	(x - x - 7.21/+2,0 - 7.52/0,0 - x - 7.73/+1,7)							
7.72	1,3		Coello		6	CE	La Nucía	29.06
	(7.02/+2,6 - 7.72/+1,3 - 7.44/+2,0 - 7.27/+1,3 - 7.60/+0,5 - 7.45/-0,3)							
7.72	1,6		Rodríguez		1	CE-s23	Burgos	14.07
	(x - x - 7.39/+0,5 - x - 7.55/-0,1 - 7.72/+1,6)							
7.70	0,1		Martín		-	CE	La Nucía	29.06
	(7.72/+3,8 - x - x - 7.65/+0,8 - x - 7.70/+0,1)							
7.68	1,2	Pablo	Delgado	02.01.2003	2	CE-s23	Burgos	14.07
	(x - 7.40/+1,8 - 7.31/+0,8 - 7.54/+0,5 - x - 7.68/+1,2)							
7.67	1,7		Coello		1		Lisboa (POR)	18.05
	(x - x - 7.17/+1.5 - 7.67/+1,7 - x - 7.13/+2.3)							

Con viento a favor

8.21	3,0	Eusebio	Cáceres	10.09.1991	2	PumaGuadInt	Guadalajara	23.06

		(x - 8.21/+3,0 - 7.88/+2,0 - x - x - 7.68/+1,8)						
7.79	3,9		Arotzena		3	DipCast	Castellón	22.05
		(7.62/+0,6 - 7.43/+0,9 - 7.52/+0,9 - 7.79/+3,9 - 7.63/+1,4 - 7.75/+2,6)						
7.78	2,1	Carlos	Beltrán	01.05.2002	1	CECI-DHFP	Barcelona	25.05
		(7.19/+0,9 - x - 7.78/+2,1 - x - x - x)						
7.77	2,4		Cáceres		2	CanariasAthInv	Santa Cruz de Tenerife	15.05
		(x - x - x - 6.15/+2,1 - 7.61/+4,7 - 7.77/+2,4)						
7.72	3,8		Martín		5	CE	La Nucía	29.06
		(7.72/+3,8 - x - x - 7.65/+0,8 - x - 7.70/+0,1)						
7.68	3,0		Cáceres		1	CE-FA	La Nucía	06.07
		(7.68/+3,0 - x - x - 7.64/+1,4)						

Triple

18.18	-0,3	Jordan Alejandro	Díaz	230201	1	CEur	Roma (ITA)	11.06
		(17.56/-0,3 - 17.82/-0,2 - x - 17.96/-0,3 - 18.18/-0,3 - p)						
17.86	0,1		Díaz		1	JJOO	París (FRA)	09.08
		(17.86/+0,1 - 17.64/+0,7 - 17.85/-0,2 - 17.84/-0,2 - 17.25/0,0 - x)						
17.71	0,1		Díaz		1	CE	La Nucía	30.06
		(17.32/+1,1 - 17.71/+0,1 - p - 17.50/+0,3 - p - x)						
17.55	1,5		Díaz		1	DipCast	Castellón	22.05
		(17.55/+1,5 - p - 17.02/+1,3 - x - p - 17.26/+0,3)						
17.52			Díaz		1	Madrid2024/WIT	Madrid (i)	23.02
		(x - 16.94 - 17.52 - 16.99)						
17.52	-0,2		Díaz		1Q (1A)	CEur	Roma (ITA)	09.06
		(x - 17.52/-0,2)						
17.37			Díaz		1	CE-Cl-CpJoma	Antequera (i)	10.02
		(17.21 - 17.37 - p - 17.32 - p - p)						
17.24	0,4		Díaz		2Q (1A)	JJOO	París (FRA)	07.08
		(17.24/+0,4)						
16.36	0,6	Vicente	Docavo	13.02.1992	2	CE	La Nucía	30.06
		(16.36/+0,6 - p - p - p - x - 13.49/-0,8)						
16.20	0,6		Docavo		1	CECI-2DFA	León	19.05
		(15.47/-1,1 - p - p - 16.20/+0,6 - p - p)						
16.14	1,2	Eneko	Carrascal	03.11.1999	1	VillaBilbao	Bilbao	18.06
		(15.83/+1,8 - 15.80/+1,2 - 16.14/+1,2 - x - 15.42/+0,8 - 15.11/+0,7)						
16.02		Pablo	Torrijos	12.05.1992	1	CE	Ourense (i)	17.02
		(15.42 - 15.80 - x - 15.63 - x - 16.02)						
16.02	1,4	Ramón	Adalía	23.11.1998	1	CtrlFCA	Gavà	11.05
		(15.65/+0,7 - x - x - 16.02/+1,4 - x - 15.73/+1,4)						
16.01	0,4		Carrascal		1	CECI-DHFT	Castellón	26.05
		(x - x - 15.86/+0,9 - 16.01/+0,4 - 15.99/+0,6 - x)						
15.97			Carrascal		2	CE	Ourense (i)	17.02
		(15.62 - x - 15.82 - x - x - 15.97)						
15.96	1,3		Docavo		1	DipCReal	Ciudad Real	11.05
		(x - x - x - 15.96/+1,3 - p - 15.85/0,0)						
15.89	1,9		Adalía		1	CCat-Cl	Barcelona	21.04
		(x - x - 13.59/+0,8 - 15.89/+1,9 - x - 15.80/+0,9)						
15.87			Carrascal		2	CE-Cl-CpJoma	Antequera (i)	10.02
		(15.01 - x - 15.43 - 15.87 - 15.67 - x)						
15.85	1,8		Torrijos		3	CECI-DHFT	Castellón	26.05
		(A - A - A - A - 15.60/+0,9 - 15.85/+1,8) *						
15.84	-0,2	Pablo	Delgado	02.01.2003	3	CE	La Nucía	30.06
		(15.56/+0,1 - 15.80/+0,4 - 15.81/-0,2 - x - x - 15.84/-0,2)						
15.96	0,1		Delgado		-	CE-s23	Burgos	13.07
		(15.52/-0,2 - x- 15.39/+1,1 - 15.22/+2,4 - 15.96/+2,3 - 15.84/+0,1)						

* A=Salto anulado por zapatillas no legales

Con viento a favor

15.96	2,3	Pablo	Delgado	02.01.2003	1	CE-s23	Burgos	13.07
		(15.52/-0,2 - x- 15.39/+1,1 - 15.22/+2,4 - 15.96/+2,3 - 15.84/+0,1)						
15.89	2,8		Carrascal		1	CECl-DH2J	Castellón	04.05
		(14.99/+2,4 - 15.39/+1,3 - 15.38/+1,3 - 15.39/+1,5 - x - 15.89/+2,8)						
15.86	2,6		Adalía		1	MeetCoria	Coria del Río	15.05
		(x - x - x - x - 15.01/+0,8 - 15.86/+2,6)						

Peso

20.06	José Ángel	Pinedo	30.07.1990	1	CE	Ourense (i)	18.02
	(18.15 - x - 18.00 - 18.75 - 18.71 - 20.06)						
20.02	Carlos	Tobalina	02.08.1985	6	MMad	Madrid	21.06
	(19.26 - 19.31 - 19.27 - 19.33 - 20.02 - p)						
20.00		Tobalina		5 (5cA)	CpEur-Lanz	Leiria (POR)	10.03
	(x - 19.74 - 20.00 - 19.73 - 19.64 - 19.72)						
19.99		Tobalina		1	CE-Cl-CpJoma	Antequera (i)	10.02
	(19.34 - 19.71 - 19.55 - 18.97 - 19.96 - 19.99)						
19.99		Tobalina		2	CE	Ourense (i)	18.02
	(x - 18.87 - 19.99 - 19.60 - 19.84 - 19.33)						
19.83		Tobalina		3	KladenskeMem	Kladno (CZE)	22.05
	(19.13 - 19.48 - 19.56 - 19.17 - 19.77 - 19.83)						
19.81		Tobalina		1	MIntCat	Sabadell (i)	27.01
	(18.55 - 19.50 - x - x - x - 19.81)						
19.81		Tobalina		1	FeriaChica	Palencia	12.05
	(18.82 - 19.58 - 19.81 - 19.17 - 19.60 - x)						
19.53		Tobalina		1fc	CCyL	Salamanca (i)	03.02
	(19.11 - 19.05 - 18.64 - 18.33 - 18.80 - 19.53)						
19.40		Pinedo		2	CE-Cl-CpJoma	Antequera (i)	10.02
	(18.34 - 18.98 - 18.69 - 19.40 - x - 19.33)						
19.40		Tobalina		1	CdSal	Salamanca	01.06
	(19.06 - 19.10 - 18.60 - 19.10 - 19.40 - 18.90)						
19.36		Tobalina		9	Madrid2024/WIT	Madrid (i)	23.02
	(19.36 - 18.90 - x)						
19.36		Pinedo		6	CIbAm	Cuiabá (BRA)	10.05
	(18.71 - 18.65 - 19.36 - x - 18.63 - 18.99)						
19.35	Miguel	Gómez	02.01.2001	10	Madrid2024/WIT	Madrid (i)	23.02
	(x - 19.35 - x)						
19.31		Gómez		3	CE	Ourense (i)	18.02
	(x - 19.26 - 18.68 - 18.85 - 19.31 - x)						
19.31		Tobalina		1	CE	La Nucía	30.06
	(x - 17.85 - 18.41 - 19.31 - x - 18.27)						
19.12		Gómez		3	CE-Cl-CpJoma	Antequera (i)	10.02
	(19.12 - 18.98 - 18.52 - 18.53 - 18.63 - 18.94)						
19.09		Pinedo		1	CIBal	Ibiza	03.02
	(18.08 - 18.52 - x - x - 19.09 - x)						
19.07		Gómez		1	CECl-DHFT	Castellón	26.05
	(19.07 - 19.04 - x - x - 18.63 - 18.91)						
19.03		Pinedo		11	Madrid2024/WIT	Madrid (i)	23.02
	(18.66 - x - 19.03)						

Disco

64.66	Diego	Casas	29.04.1999	1	CECl-DHFT	Castellón	26.05
	(61.49 - 61.91 - x - 61.33 - 60.65 - 64.66)						
64.18	Yasiel Brayan	Sotero	28.12.2001	1	CECl-DH1J	Cornellà de Llobregat	13.04
	(x - 61.14 - x - 58.57 - 59.62 - 64.18)						

63.20	Casas		1	TorIntLanz	Vila Nova de Cerveira (POR)	28.04
	(60.81 - 60.72 - 60.07 - 59.97 - 59.73 - 63.20)					
62.75	Sotero		6	CanariasAthInv	Santa Cruz de Tenerife	15.05
	(59.90 - 61.72 - 62.62 - 62.75 - 58.57 - 62.75)					
62.40	Sotero		1	CECl-DHFP	Barcelona	25.05
	(58.93 - 59.68 - 60.85 - x - 60.38 - 62.40)					
62.32	Sotero		1	CECl-DH2J	Soria	04.05
	(62.32 - 59.00 - 58.52 - x - x - 59.09)					
62.24	Sotero		1	DipCast	Castellón	22.05
	(61.88 - x - 62.24 - x - x - 61.58)					
62.17	Casas		1	CE-LanzLarg	Jaén	24.02
	(49.19 - x - 61.34 - 62.17 - 60.51 - x)					
61.91	Casas		2	CIbAm	Cuiabá (BRA)	11.05
	(61.91 - 61.10 - 61.68 - 60.95 - 60.17 - x)					
61.86	Sotero		1	MeetIntSCTen	Santa Cruz de Tenerife	27.04
	(x - 61.86 - 59.08 - x - 60.38 - x)					
61.55	Casas		3	TorIntLanz	Vila Nova de Cerveira (POR)	27.04
	(53.13 - 59.92 - 59.56 - 60.55 - 60.19 - 61.55)					
61.47	Casas		1	CECl-DH2J	Castellón	04.05
	(61.47 - 58.98 - 59.57 - x - 60.20 - 60.38)					
61.41	Casas		1	CE	La Nucía	29.06
	(59.75 - 60.00 - 61.41 - 60.71 - x - x)					
61.26	Sotero		2	CE	La Nucía	29.06
	(x - 60.46 - 61.26 - x - 60.81 - x)					
60.99	Casas		1	CritLanz	León	10.02
	(56.00 - x - 56.58 - 60.99 - 59.95 - 54.15)					
60.82	Casas		3	MemBoysen	Oslo (NOR)	18.06
	(x - 59.85 - 56.37 - 60.07 - 58.95 - 60.82)					
60.76	Casas		6 (6cA)	CpEur-Lanz	Leiria (POR)	09.03
	(51.06 - 60.35 - 59.85 - 60.76 - x - 56.71)					
60.50	Casas		1	CE-u	Ciudad Real	21.04
	(58.53 - 60.50 - x - 60.34 - x - x)					
60.47	Sotero		1	CtrlFCanAt	Santa Cruz de Tenerife	21.12
	()					
60.43	Casas		2	DipCast	Castellón	22.05
	(58.25 - 59.57 - 59.39 - 60.27 - 59.96 - 60.43)					

Martillo

73.72	Kevin	Arreaga	23.10.1995	1	CE	La Nucía	28.06
	(70.29 - 73.72 - 70.60 - 71.60 - 73.14 - 73.67)						
73.71	Arreaga			1	CE-FA	La Nucía	06.07
	(70.17 - 72.94 - 73.12 - 73.61)						
72.68	Arreaga			1	TorIntLanz	Vila Nova de Cerveira (POR)	27.04
	(68.91 - x - 70.43 - x - 71.64 - 72.68)						
72.33	Arreaga			1	CdMálaga	Málaga	09.07
	(70.43 - x - 71.47 - 72.15 - 67.47 - 72.33)						
71.52	Arreaga			4	JaénParInt	Andújar	17.05
	(69.67 - 69.17 - x - 69.12 - 71.52 - 71.18)						
71.48	Aimar-Genis	Palma	17.07.1999	1c1	DukeInv	Durham (USA)	11.04
	(69.20 - 70.52 - 70.53 - 70.35 - 71.48 - 69.98)						
71.46	Arreaga			1	CMad	Madrid	16.06
	(70.54 - x - 71.46 - x - 66.82 - x)						
71.43	Arreaga			1	CECl-DH1J	Cornellà de Llobregat	13.04
	(67.48 - 69.11 - 69.51 - 71.43 - x - x)						
71.26	Alberto	González	01.06.1998	1	CtrlFAA	Jaén	19.05
	(65.48 - 69.11 - 68.96 - 69.14 - 68.42 - 71.26)						
71.22	Arreaga			1	CN Dist POR	Leiria (POR)	17.02
	(x - 71.22 - x - x - x - x)						

71.19		Arreaga		1	CtrlFAM	Getafe	24.03
	(69.51 - 71.19 - 70.31 - x - 70.14 - x)						
71.16		Arreaga		1	CtrlFAA	Motril	20.01
	(x - 68.66 - 71.16 - x - 68.98 - x)						
71.01		Arreaga		1	CMad-LanzLarg	Madrid	04.02
	(67.33 - x - 66.88 - 69.53 - 70.25 - 71.01)						
70.59		González		1	CAnd	Nerja	15.06
	(68.47 - x - 70.59 - 69.73 - 70.51 - x)						
70.21		Arreaga		1	TorIntLanz	Vila Nova de Cerveira (POR)	28.04
	(70.08 - x - x - x - 70.21 - x)						
70.20	Pedro José	Martín	12.08.1992	3 (2)	CE	La Nucía	28.06
	(65.89 - 66.81 - 70.20 - 69.31 - 69.03 - 66.59)						
70.12		Arreaga		1	CE-LanzLarg	Jaén	24.02
	(65.62 - x - 67.38 - 70.12 - x - x)						
70.07		Martín		2	CtrlFAA	Motril	20.01
	(69.47 - x - x - x - 70.07 - 68.48)						
70.03		Palma		1	HurricaneInv	Coral Gables (USA)	23.03
	(68.27 - 70.03 - 67.97 - 69.14 - x - 68.99)						
69.78		Palma		1c2	ACC	Atlanta (USA)	09.05
	(68.99 - 69.04 - 69.78 - 68.47 - x - 66.98)						

Jabalina

81.73	Manu	Quijera	13.01.1998	1	CECl-DH2J	Pamplona	04.05
	(x - x - 77.76 - 78.91 - 81.73 - 79.14)						
79.96	M.	Quijera		1	CtrlFNA	Pamplona	10.02
	(79.96 - x - x - x - x - x)						
79.88	M.	Quijera		1	CECl-DH1J	Huesca	13.04
	(78.92 - 78.74 - 78.74 - 78.02 - 79.88 - 77.62)						
79.58	M.	Quijera		4	MMad	Madrid	21.06
	(79.58 - 77.47 - 76.65 - 78.76 - x - x)						
79.43	M.	Quijera		2	VillaBilbao	Bilbao	18.06
	(79.43 - 69.73 - p - p - p - p)						
79.08	M.	Quijera		1	CE-FA	La Nucía	06.07
	(78.70 - 79.08 - 78.87 - 77.57)						
78.85	M.	Quijera		2	KladenskeMem	Kladno (CZE)	22.05
	(77.36 - x - 78.85 - 77.62 - 76.70 - 78.03)						
78.69	M.	Quijera		1	CECl-DHFT	Castellón	26.05
	(77.72 - x - 78.69 - x - x - 76.75)						
78.65	M.	Quijera		1	CE-LanzLarg	Jaén	24.02
	(76.67 - x - 78.65 - x - 78.64 - x)						
78.47	M.	Quijera		1	CE	La Nucía	30.06
	(78.47 - x - 77.86 - 76.00 - 77.83 - x)						
78.34	M.	Quijera		7	SpitzenLA	Lucerna (SUI)	16.07
	(77.28 - 77.58 - 78.34 - 77.65 - x - x)						
77.32	M.	Quijera		6	KipKeinoClassic	Nairobi (KEN)	20.04
	(73.25 - 74.42 - 76.49 - 77.32 - x - x)						
77.13	Pablo	Costas	10.05.2001	9 (2cB)	CpEur-Lanz	Leiria (POR)	10.03
	(68.87 - 69.37 - x - x - 75.57 - 77.13)						
76.43		Costas		1	ÀThèmeColmar	Colmar (FRA)	07.06
	(67.94 - 66.67 - x - 73.11 - 65.85 - 76.43)						
76.40	Nicolás	Quijera	24.06.1996	2	CECl-DH2J	Pamplona	04.05
	(69.53 - 71.92 - 71.35 - 72.23 - 73.62 - 76.40)						
76.30	M.	Quijera		5	CIbAm	Cuiabá (BRA)	12.05
	(x - 76.30 - 73.87 - 74.01 - 75.87 - 75.49)						
76.16	M.	Quijera		10 (3cB)	CpEur-Lanz	Leiria (POR)	10.03
	(73.54 - 76.16 - 75.11 - 76.00 - x - 74.45)						

75.61	M.	Quijera	21Q	CEur	Roma (ITA)	11.06
	(x - 75.38 - 75.61)					
75.31	N.	Quijera	3 (2)	CE	La Nucía	30.06
	(72.16 - 75.31 - 70.84 - 67.93 - 69.22 - x)					
74.94	N.	Quijera	8	MMad	Madrid	21.06
	(73.46 - 73.25 - 74.94 - 74.15 - 74.85 - x)					

Heptatlón short track

6.000	Bruno	Comín	01.03.2000	2	FSevigneInv	Lincoln (USA) (i)	03.02
	(7.07 - 6.96 - 14.71 - 2.04 - 8.04 - 4.95 - 2:41.31)						
5.941		Comín		5	NCAA	Boston (USA) (i)	09.03
	(7.12 - 6.97 - 14.62 - 2.03 - 8.16 - 4.86 - 2:38.75)						
5.885	Jorge	Ureña	08.10.1993	1	CE	Ourense (i)	17.02
	(7.00 - 7.28 - 14.28 - 1.96 - 7.94 - 4.75 - 2:48.68)						
5.821	Pol	Ferrer	09.06.2003	1	CE-s23	Antequera (i)	04.02
	(6.93 - 7.39 - 13.87 - 1.92 - 8.26 - 4.60 - 2:42.26)						
5.810		Ferrer		2	CE	Ourense (i)	17.02
	(6.97 - 7.23 - 15.66 - 1.90 - 8.20 - 4.45 - 2:44.33)						
5.787	Andreu	Boix	30.05.2002	2	CE-s23	Antequera (i)	04.02
	(7.12 - 7.19 - 12.55 - 1.98 - 8.22 - 4.90 - 2:41.55)						
5.669	Joaquim	Rodríguez	19.03.2002	3	CE-s23	Antequera (i)	04.02
	(6.95 - 7.00 - 14.15 - 1.89 - 8.38 - 4.60 - 2:43.61)						
5.619	Eloi	Santafé	16.02.2001	1		Sabadell (i)	14.01
	(7.00 - 6.87 - 13.12 - 1.89 - 8.18 - 4.50 - 2:39.72)						
5.618	Jorge	Dávila	11.05.2000	4 (3)	CE	Ourense (i)	17.02
	(7.08 - 7.13 - 13.61 - 2.02 - 8.46 - 4.85 - 3:00.52)						
5.609		Rodríguez		2		Sabadell (i)	14.01
	(7.03 - 7.05 - 14.25 - 1.86 - 8.36 - 4.50 - 2:43.48)						
5.602	José	San Pastor	04.02.2002	5 (4)	CE	Ourense (i)	17.02
	(7.13 - 7.22 - 15.20 - 1.84 - 8.39 - 4.75 - 2:54.79)						
5.575		Boix		6 (5)	CE	Ourense (i)	17.02
	(7.15 - 7.39 - 12.86 - 1.96 - 8.51 - 4.55 - 2:48.80)						
5.568	Adrià	Navajón	29.01.2001	1	American	Birmingham (USA) (i)	24.02
	(6.92 - 7.28 - 10.78 - 1.95 - 8.22 - 4.55 - 2:48.34)						
5.484	Pablo	Roelas	19.06.2001	7 (6)	CE	Ourense (i)	17.02
	(7.25 - 6.86 - 13.87 - 1.84 - 8.31 - 4.85 - 2:50.93)						
5.454		Dávila		1		Valencia (i)	14.01
	(7.16 - 6.82 - 13.52 - 1.90 - 8.61 - 4.70 - 2:47.57)						
5.400	Iván	Vidal	08.02.2002	8 (7)	CE	Ourense (i)	17.02
	(7.22 - 7.12 - 10.41 - 1.87 - 8.37 - 4.85 - 2:46.87)						
5.377	Óscar	Andrés	23.11.2000	9 (8)	CE	Ourense (i)	17.02
	(7.01 - 6.80 - 12.52 - 1.84 - 8.45 - 4.45 - 2:45.46)						
5.334		Dávila		1	CritAut	Valencia (i)	20.12
	(7.17 - 6.72 - 13.38 - 1.85 - 8.56 - 4.70 - 2:52.68)						
5.330	Mario	Arancón	29.03.1994	10 (9)	CE	Ourense (i)	17.02
	(7.10 - 6.74 - 13.66 - 1.90 - 8.40 - 4.05 - 2:47.43)						
5.292	Pablo	Gámez	10.07.2001	1	CtrlFCA	Sabadell (i)	04.02
	(7.22 - 6.72 - 11.48 - 1.94 - 8.25 - 4.30 - 2:47.51)						

En pista de más de 200 metros

5.417	Pablo	Gámez	10.07.2001	1	CritInv	Santa Cruz de Tenerife	21.12
	(7.01/+3,0 - 6.76 - 12.76 - 1.95 - 8.21/+3,6 - 4.20 - 2:49.83)						

Decatlón

8.102	Jorge	Ureña	08.10.1993	1	CE	La Nucía	29.06
	(10.82(-0,6)-7.32(0,0)-14.42-1.97-48.72-14.25(0,0)-39.23-4.90-55.33-4:26.75)						
7.704	Pol	Ferrer	09.06.2003	1	CE-s23	Burgos	14.07
	(11.19(-3,3)-7.16(+0,1)-13.31-2.02-48.69-15.14(-0,7)-41.40-4.55-50.08-4:27.92)						
7.662	David	Abrines	01.04.1997	5	MeetIntPComb	Arona	12.05
	(11.08(0,0)-7.34(+0,6)-13.96-1.94-49.07-14.50(0,0)-39.93-3.90-64.31-4:49.28)						
7.646		Ferrer		1	CCat	Manresa	09.06
	(11.06(-0,7)-7.37(+2,6)-13.75-1.93-48.29-14.69(+1,8)-45.87-4.22-51.25-4:54.75)						
7.580		Abrines		2	CE	La Nucía	29.06
	(11.11(-0,5)-7.16(+0,9)-13.94-1.94-49.64-14.82(0,0)-42.13-4.10-62.10-4:54.12)						
7.505		Ureña		2	CE-FA	Arganda del Rey	02.06
	(10.83(+2,1)-7.13(-0,3)-13.76-1.88-51.77-14.46(-0,5)-38.37-4.90-51.44-4:56.82)						
7.446	José	San Pastor	04.02.2002	7	MeetIntPComb	Arona	12.05
	(11.13(0,0)-7.06(+2,5)-15.69-1.88-50.07-14.85(+1,6)-39.92-4.30-54.18-4:59.48)						
7.407	Vicente	Guardiola	29.01.1992	3	CE-FA	Arganda del Rey	02.06
	(11.24(+1,4)-6.94(+2,2)-12.75-1.85-50.03-14.69(+1,2)-40.94-4.70-52.33-4:44.54)						
7.373	Tayb David	Loum	29.01.2004	4 (3)	CE	La Nucía	29.06
	(10.73(-0,5)-7.58(+1,3)-12.59-1.88-47.22-14.38(0,0)-33.57-3.90-42.29-4:39.31						
7.355	Pablo	Roelas	19.06.2001	5 (4)	CE	La Nucía	29.06
	(11.33(-0,6)-7.00(-0,7)-12.53-1.85-51.23-14.56(+0,4)-40.09-4.70-53.95-4:45.01)						
7.263	Andreu	Boix	30.05.2002	4	CE-FA	Arganda del Rey	02.06
	(10.91(+2,1)-6.94(+2,5)-11.17-1.88-49.12-14.84(-0,5)-37.55-4.80-37.42-4:31.16)						
7.228	Javier	Pérez	09.01.1988	6 (5)	CE	La Nucía	29.06
	(11.38(-0,6)-7.17(+0,8)-14.44-1.82-52.03-14.95(0,0)-37.36-4.50-55.25-4:56.48)						
7.162	Pablo	Díaz	21.10.1998	1	CMur	Alhama de Murcia	12.05
	(11.12(0,0)-6.82(+2,3)-11.73-1.87-50.65-14.89(+1,3)-37.18-4.55-46.82-4:35.70)						
7.158	Pablo	Trescolí	04.03.1995	3	CN AUS	Adelaida (AUS)	13.04
	(11.19(+0,7)-6.64(+1,1)-14.13-1.75-50.95-14.81(0,0)-43.87-4.20-50.64-4:48.09)						
7.150	Pablo	Gámez	10.07.2001	8	MeetIntPComb	Arona	12.05
	(10.99(0,0)-6.74(+0,7)-12.14-1.97-47.74-14.76(+0,6)-35.11-4.10-44.88-4:50.08)						
7.142	Eduardo	Figueroa	16.09.2004	9	MeetInt	Arona	12.05
	(11.27(0,0)-7.17(+1,6)-11.27-1.85-50.78-14.64(+1,6)-35.58-4.30-48.14-4:30.11)						
7.120		Pérez		5	CE-FA	Arganda del Rey	02.06
	(11.31(+0,2)-7.32(+3,4)-13.81-1.82-52.34-14.76(-0,5)-32.80-4.60-46.98-4:47.88)						
7.096		Ureña		20	JJOO	París (FRA)	03.08
	(10.87(+0,9)-7.05(-0,1)-13.77-1.96-48.08-14.29(+0,2)-40.92-sm-57.93-4:42.18)						
7.092		Loum		10	MeetInt	Arona	12.05
	(10.72(0,0)-7.14(+2,5)-13.65-1.85-47.33-15.12(+0,6)-33.69-4.00-37.34-4:51.79)						
7.087		Pérez		11	MeetInt	Arona	12.05
	(11.47(0,0)-7.23(+0,6)-14.06-1.85-51.96-14.68(+1,6)-33.35-4.20-49.57-4:43.96)						

Con viento a favor

7.213 V	Adrià	Navajón	29.01.2001	1	American	San Antonio (USA)	11.05
	(10.61(+5,6)-7.50(+5,6)-10.80-1.91-51.78-14.61(-1,7)-33.62-4.40-43.63-4:40.16)						

4 x 100 metros

39.21	Selección Española Absoluta	4e2	CEur	Roma (ITA)	11.06
	(Ricardo Sánchez, Abel Alejandro Jordán, Juan Carlos Castillo, Sergio López)				
39.35	Selección Española Absoluta	7e2Q1	WorldRelays	Nassau (BAH)	04.05
	(Arnau Monné, Sergio López, Daniel Rodríguez, Guillem Crespí)				
39.51	Selección Española Absoluta	6e3Q2	WorldRelays	Nassau (BAH)	05.05
	(Arnau Monné, Guillem Crespí, Daniel Rodríguez, Sergio López)				
39.62	Real Sociedad	1	CE	La Nucía	30.06
	(Javier Mariscal, Andoni Calbano, Joseba Larrauri, Daniel San Juan)				
39.74	Selección Española Sub20 A	2cB	ESP-POR	Huelva	30.04

	(Carlos Dorado, Jorge Hernández, Daniel González, Alejandro Rueda)				
39.85	Facsa-Playas de Castellón	2	CE	La Nucía	30.06
	(Carlos Dorado, Alberto Calero, Daniel Rodríguez, Mauro Triana)				
40.07	Facsa-Playas de Castellón	1	CECI-DHFT	Castellón	26.05
	(Arnau Monné, Carlos Dorado, Daniel Rodríguez, Harlyn Ángel Pérez CUB)				
40.09	Selección Española Sub20 A	2cA	ESP-POR	Huelva	30.04
	(Carlos Dorado, Jorge Hernández, Daniel González, Alejandro Rueda)				
40.11	C.A. Fent Cami Mislata	3	CE	La Nucía	30.06
	(Ricardo Sánchez, Juan Carlos Castillo, Miguel Izquierdo, Dewi Thomas Hammond GBR)				
40.21	Selección Española Sub20	4e1	CM-s20	Lima (PER)	30.08
	(Carlos Dorado, Jorge Hernández, Rodrigo Fito, Alejandro Rueda)				
40.22	Real Sociedad	2	CECI-DHFT	Castellón	26.05
	(John Cabang, Andoni Calbano, Joseba Larrauri, Daniel San Juan)				
40.31 A	Trops-Cueva de Nerja	1	CECI-DH2J	Soria	04.05
	(Daniel Cortés, Jesús Gómez, José María Marvizón, Cai Kekanwa Caldi Crawford)				
40.34	Grupompleo Pamplona Atlético	1	CECI-DH2J	Pamplona	04.05
	(Unai Yoldi, Tristán Cárdenas, Adei Larraz, Jorge Illarramendi)				
40.34	C.A. Fent Cami Mislata	1	CECI-DH2J	Huesca	04.05
	(Ricardo Sánchez, Juan Carlos Castillo, Miguel Izquierdo, Dewi Thomas Hammond GBR)				
40.35 A	C.A. Fent Cami Mislata	1	CECI-DH1J	Soria	13.04
	(Ricardo Sánchez, Juan Carlos Castillo, Albert Romeo, Dewi Thomas Hammond GBR)				
40.39	Real Sociedad	1	CECI-DH1J	Huesca	13.04
	(John Cabang, Andoni Calbano, Joseba Larrauri, Daniel San Juan)				
40.42	C.A. Fent Cami Mislata	3	CECI-DHFT	Castellón	26.05
	(Ricardo Sánchez, Juan Carlos Castillo, Miguel Izquierdo, Dewi Thomas Hammond GBR)				
40.45	Unicaja Jaén Paraíso Interior	2	CECI-DH2J	Huesca	04.05
	(Patrick Chisom Ezenwa, David Gómez, Diego Folgado, Tijan Keita GAM)				
40.51	Trops-Cueva de Nerja	4	CECI-DHFT	Castellón	26.05
	(Daniel Cortés, Jesús Gómez, José María Marvizón, Darío Bruzón)				
40.58 A	Atletismo Numantino	2	CECI-DH2J	Soria	04.05
	(Marío del Río, Sergio Juárez, Daniel Quero, Iván Ruiz)				

4 x 400 metros

3:01.44	Selección Española Absoluta	5	CEur	Roma (ITA)	12.06
	(Iñaki Cañal, Manuel Guijarro, David García, Óscar Husillos)				
3:01.45	Selección Española Absoluta	4e2	CEur	Roma (ITA)	11.06
	(Iñaki Cañal, Manuel Guijarro, Óscar Husillos, David García)				
3:01.60	Selección Española Absoluta	6e2	JJOO	París (FRA)	09.08
	(Iñaki Cañal, Óscar Husillos, David García, Julio Arenas)				
3:02.39	Selección Española Absoluta	1e2Q2	WorldRelays	Nassau (BAH)	05.04
	(Iñaki Cañal, Manuel Guijarro, Óscar Husillos, Julio Arenas)				
3:06.68	Combinado Español Absoluto	2	PennRelays	Filadelfia (USA)	27.04
	(Manuel Guijarro, Julio Arenas, David García, Óscar Husillos)				
3:06.84	Selección Española Absoluta	5e4Q1	WorldRelays	Nassau (BAH)	04.05
	(Iñaki Cañal, Lucas Búa, Manuel Guijarro, Bernat Erta)				
3:08.15	Facsa-Playas de Castellón	1	CE	La Nucía	30.06
	(Manuel Guijarro, José Miguel Pons, Aleix Porras, Iñaki Cañal)				
3:08.53	Atletismo Intec-Zoiti	1	CECI-DH1J	Huesca	13.04
	(Alejandro Per, Hamza Dair MAR, Eliezer Zolawo, Christian Iguacel)				
3:08.63	Atletismo Intec-Zoiti	2	CE	La Nucía	30.06
	(Eliezer Zolawo, Alejandro Per, Gonzalo López, Hamza Dair MAR)				
3:09.01	L'Hospitalet Atletisme	3	CE	La Nucía	30.06
	(Fabián Andrés Opance, Joan Moreno, Ignacio Flaquer, Ignacio Lorente)				
3:09.20	Real Sociedad	4	CE	La Nucía	30.06
	(Adrián Rocandio, Ignacio Sáez, Marco Rufo, Ibai Serrano)				
3:10.05	C.A. Fent Cami Mislata	1	CECI-DH2J	Huesca	04.05
	(Javier Tovar, Oriol Calsina, David Carranza, Tayb David Loum)				

3:10.43	C.A. Fent Cami Mislata	1	CECl-DHFT	Castellón	26.05
	(Javier Tovar, Oriol Calsina, David Carranza, Tayb David Loum)				
3:10.62	Grupompleo Pamplona Atlético	2	CECl-DHFT	Castellón	26.05
	(Iker Alfonso, Lucas Moreno, Sergio Fernández, Jacobo Soler)				
3:10.70	Sociedad Gimnástica Pontevedra	5	CE	La Nucía	30.06
	(Alexis Miguens, David Abalde, Eduardo Gallardo, Oriol Madi)				
3:10.76	Atletismo Intec-Zoiti	1	CECl-DHFP	Barcelona	25.05
	(Pablo Montalbán, Alejandro Per, Sheriff Flodavid LBR, Hamza Dair MAR)				
3:11.04	CAPEX	6	CE	La Nucía	30.06
	(Gonzalo Alba, Andrés Cortés, José Calderón, Raúl Villalonga)				
3:11.07	Grupompleo Pamplona Atlético	7	CE	La Nucía	30.06
	(Iker Alfonso, Lucas Moreno, Eduardo Bravo, Jacobo Soler)				
3:11.09	Sociedad Gimnástica Pontevedra	3	CECl-DHFT	Castellón	26.05
	(Alexis Miguens, David Abalde, Oriol Madi, Darío Ortega)				
3:11.33	Atletismo Numantino	4	CECl-DHFT	Castellón	26.05
	(David José Pineda, Diego Santidrián, Alberto Montero, Julio Arenas)				

4 x 400 metros short track

3:14.60	Facsa-Playas de Castellón	1c2	CE-Cl-CpJoma	Antequera (i)	10.02
	(Adrià Alfonso, Elian Numa López, José Miguel Pons, Manuel Guijarro)				
3:14.96	Real Sociedad	2c2	CE-Cl-CpJoma	Antequera (i)	10.02
	(Adrián Rocandio, Itoitz Rodríguez, Marco Rufo, Ignacio Sáez)				
3:16.60	Fútbol Club Barcelona	3c2	CE-Cl-CpJoma	Antequera (i)	10.02
	(Lucas Búa, Guillermo Rojo, Pau Fradera, Pablo Sánchez-Valladares)				
3:18.14	C.A. Fent Camí Mislata	4c2	CE-Cl-CpJoma	Antequera (i)	10.02
	(Víctor Blanco, Joan Albert Mico, Javier Tovar, Tayb David Loum)				
3:18.34	Cornellà Atletisme	1c2	CCat-Cl	Sabadell (i)	07.01
	(Alberto Gavaldá, Joel Martín, Roger Pons, Álex Valverde)				
3:19.02	Unió Atlèrica Terrassa	1c1	CCat-Cl	Sabadell (i)	07.01
	(Iván Azuara, Àlex Bocanegra, Enric Fernández, Joan Fuentes)				
3:19.58	Grupompleo Pamplona Atlético	1c1	CE-Cl-CpJoma	Antequera (i)	10.02
	(Iker Alfonso, Lucas Moreno, Eduardo Bravo, Jacobo Soler)				
3:19.62	Unicaja Jaén Paraíso Interior	2c1	CE-Cl-CpJoma	Antequera (i)	10.02
	(Pablo Drees, Javier Gómez, Eduardo Ramíirez, Ángel González)				
3:20.56	Unió Colomenca d'Atletisme.	1c1	CCat-Cl	Sabadell (i)	07.01
	(Adrián Díaz, Marc Gil, Teo Tiburcio, Alejandro Vallés)				
3:20.81	Unicaja Jaén Paraíso Interior	1cA	CAnd-Cl	Antequera (i)	15.12
	(Pablo Drees, Lluis Fullana, Lorenzo Jiménez, Esteban León)				

5.000 metros Marcha

18:22.02	Paul	McGrath	07.03.2002	1	CECl-DHFP	Barcelona	25.05
19:16.14	Daniel	Chamosa	04.05.1997	1	CE-FA	La Nucía	06.07
10:20.26	Marc	Tur	30.11.1994	2	CE-FA	La Nucía	06.07
19:20.55 +	Álvaro	Martín	18.06.1994	1	CE	La Nucía	29.06
19:22.50		Chamosa		1	CECl-DHFT	Castellón	26.05
19:22.82		Martín		1	CECl-DH2J	Pamplona	04.05
19:24.00		McGrath		1	CECl-DH1J	Cornellà de Llobregat	13.04
19:26.61	Manuel	Bermúdez	12.12.1997	1	CtrlFAMU	Alhama de Murcia	22.06
19:26.81	José Manuel	Pérez	10.09.1999	2	CECl-DHFT	Castellón	26.05
19:28.68		Chamosa		1	CECl-DH1J	Soria	13.04
19:28.83	Álvaro	López	24.03.1999	3	CECl-DHFT	Castellón	26.05
19:29.05	Á.	López		2	CECl-DH2J	Pamplona	04.05
19:30.11	Iván	López	29.03.1997	2	CECl-DH1J	Cornellà de Llobregat	13.04
19:32.00		Martín		2	CECl-DHFP	Barcelona	25.05
19:33.26		Pérez		3	CE-FA	La Nucía	06.07

19:34.10	I.	López		4	CECl-DHFT	Castellón	26.05
19:37.58		Martín		1	CECl-DH1J	Jaén	13.04
19:39.55		Pérez		2	CECl-DH1J	Jaén	13.04
19:42.63	Pablo	Rodríguez	18.12.2004	5	CECl-DHFT	Castellón	26.05
19:53.42	Daniel	Monfort	25.01.2006	3	CECl-DH1J	Cornellà de Llobregat	13.04

10.000 metros Marcha

38:53.64	Álvaro	Martín	18.06.1994	1	CE	La Nucía	29.06
38:56.65	Miguel Ángel	López	03.07.1988	2	CE	La Nucía	29.06
39:28.23	Daniel	Chamosa	04.05.1997	3	CE	La Nucía	29.06
39:40.25	Álvaro	López	24.03.1999	4	CE	La Nucía	29.06
40:04.37	Iván	López	29.03.1997	5	CE	La Nucía	29.06
40:24.91	Marc	Tur	30.11.1994	6	CE	La Nucía	29.06
40:48.58	José Manuel	Pérez	10.09.1999	7	CE	La Nucía	29.06
41:38.84	I.	López		1	CMur	Lorca	16.06
41:43.75	Manuel	Bermúdez	12.12.1997	8	CE	La Nucía	29.06
41:45.29	José Ignacio	Aledo	14.10.1979	1	CCVal	Castellón	15.06
41:46.30	Daniel	Monfort	25.01.2006	16	CM-s20	Lima (PER)	30.08
41:57.78	Pablo	Rodríguez	18.12.2004	1	CE-s23	Burgos	14.07
42:04.67		Rodríguez		9	CE	La Nucía	29.06
42:13.50	Óscar	Martínez	28.09.2003	2	CE-s23	Burgos	14.07
42:24.13		Aledo		10	CE	La Nucía	29.06
42:38.18		Bermúdez		2	CMur	Lorca	16.06
42:50.11		Bermúdez		1	CE-u	Ciudad Real	20.04
43:51.97	Daniel	Jimeno	11.12.2000	11	CE	La Nucía	29.06
43:58.57	Pablo	Pastor	31.03.2003	2	CE-u	Ciudad Real	20.04
44:12.39	Daniel	Morilla	14.09.2005	12	CE	La Nucía	29.06

10 km Marcha

39:35 +	Álvaro	Martín	18.06.1994		Cant/WARWT	La Coruña	18.05
39:36 +	Miguel Ángel	López	03.07.1988		Cant/WARWT	La Coruña	18.05
39:37 +	Diego	García	19.01.1996		Cant/WARWT	La Coruña	18.05
40:14 +	Daniel	Chamosa	04.05.1997		Cant/WARWT	La Coruña	18.05
40:15 +	Iván	López	29.03.1997		Cant/WARWT	La Coruña	18.05
40:15 +	José Manuel	Pérez	10.09.1999		Cant/WARWT	La Coruña	18.05
40:15 +	Álvaro	López	24.03.1999		Cant/WARWT	La Coruña	18.05
40:17		García		1	CiudadelaPamp	Pamplona	28.04
40:21 +	Paul	McGrath	07.03.2002	3	JJOO	París (FRA)	01.08
40:21 +		Martín		4	JJOO	París (FRA)	01.08
40:23 +		García		21	JJOO	París (FRA)	01.08
40:26	M.Á.	López		1c1	CdJumilla	Jumilla	27.01
40:30	Alberto	Amezcua	10.05.1992	2	CdGuadix	Guadix	04.02
40:30	Á.	López		2	CiudadelaPamp	Pamplona	28.04
40:38	M.Á.	López		1c2	CMur	Jumilla	27.01
40:39 +	Marc	Tur	30.11.1994		GPRioMaior	Rio Maior (POR)	11.05
40:39 +		McGrath		1	CEur	Roma (ITA)	08.06
40:43	Daniel	Monfort	25.01.2006	8	CMMarSel-s20	Antalya (TUR)	21.04
40:44		García		3	GPIntMadricMarcha	Madrid	06.10
40:45 +	Manuel	Bermúdez	12.12.1997		Cant/WARWT	La Coruña	18.05
40:45 +		García		5	CEur	Roma (ITA)	08.06

20 km Marcha

1:17:49	Álvaro	Martín	18.06.1994	2	Cant/WARWT	La Coruña	18.05
1:17:55	Paul	McGrath	07.03.2002	1/1	CE/CE-s23	Zaragoza	25.02
1:18:19	Diego	García	19.01.1996	7	Cant/WARWT	La Coruña	18.05
1:18:33	Miguel Ángel	López	03.07.1988	10	Cant/WARWT	La Coruña	18.05
1:18:35		Martín		2	CE	Zaragoza	25.02
1:19:11		Martín		3	JJOO	París (FRA)	01.08
1:19:14		McGrath		2	CMMarSel	Antalya (TUR)	21.04
1:19:31		McGrath		2	CEur	Roma (ITA)	08.06
1:19:36		García		3	CE	Zaragoza	25.02
1:19:44	Alberto	Amezcua	10.05.1992	4	CE	Zaragoza	25.02
1:19:51		García		3	CMMarSel	Antalya (TUR)	21.04
1:20:19	Daniel	Chamosa	04.05.1997	26	Cant/WARWT	La Coruña	18.05
1:20:20	Álvaro	López	24.03.1999	8	CMMarSel	Antalya (TUR)	21.04
1:20:20	José Manuel	Pérez	10.09.1999	27	Cant/WARWT	La Coruña	18.05
1:20:30	Iván	López	29.03.1997	31	Cant/WARWT	La Coruña	18.05
1:20:32		McGrath		17	JJOO	París (FRA)	01.08
1:20:49	Á.	López		5	CE	Zaragoza	25.02
1:21:09	Marc	Tur	30.11.1994	3	GPRioMaior	Rio Maior (POR)	11.05
1:21:14		Tur		6	CE	Zaragoza	25.02
1:21:29		McGrath		1	CCat	El Vendrell	28.01

MUJERES

60 metros

7.18	Jaël Sakura	Bestué	24.09.2000	1s1	CE	Ourense (i)	
17.02							
7.20		Bestué		4e7	CM	Glasgow (GBR) (i)	02.03
7.22	María Isabel	Pérez	01.03.1993	1s2	CE	Ourense (i)	17.02
7.22		Bestué		1	CE	Ourense (i)	17.02
7.24		Pérez		1e1	CtrlFAA	Antequera (i)	04.02
7.24		Bestué		7s2	CM	Glasgow (GBR) (i)	02.03
7.25		Bestué		2e1	FolksamGP	Sätra (SWE) (i)	03.02
7.26		Bestué		2	FolksamGP	Sätra (SWE) (i)	03.02
7.26		Pérez		7s1	CM	Glasgow (GBR) (i)	02.03
7.28		Pérez		1	CtrlFAA	Antequera (i)	04.02
7.29		Pérez		1	CtrlFAA	Antequera (i)	11.02
7.29		Pérez		3e1	CM	Glasgow (GBR) (i)	02.03
7.30		Bestué		1	CtrlFCA	Sabadell (i)	12.01
7.30		Pérez		2	CE	Ourense (i)	17.02
7.31		Pérez		1	CtrlFAA	Antequera (i)	21.01
7.31		Pérez		1e1	CtrlFAA	Antequera (i)	11.02
7.32		Bestué		1e4	CE	Ourense (i)	17.02
7.33		Bestué		1e1	CtrlFCA	Sabadell (i)	12.01
7.33		Bestué		1	MitIntCat	Sabadell (i)	27.01
7.33	Alba	Borrero	24.09.1998	1	CE-Cl-CpIberdrola	Antequera (i)	10.02

100 metros

11.10	2,0	María Isabel	Pérez	01.03.1993	2	PumaGuadInt	Guadalajara	23.06
11.18	1,3		Pérez		1	CtBar	Barcelona	19.05

11.19	0,3	Jaël Sakura	Bestué	24.09.2000	1cA	MMad	Madrid	21.06
11.25	1,6		Pérez		2e1	PumaGuadInt	Guadalajara	23.06
11.26	1,5		Pérez		2	DesafíoNerja	Nerja	22.05
11.27	1,3		Bestué		2	CtBar	Barcelona	19.05
11.36	1,4		Pérez		4e2	CittàSavona	Savona (ITA)	15.05
11.36	0,6	Lucía	Carrillo	04.01.2002	2cA	CdSal	Salamanca	01.06
11.36	0,7	Paula	García	10.11.1998	1s1	CE	La Nucía	28.06
11.39	1,0	Sonia	Molina-Prados	14.07.1993	1	CECl-DHFT	Castellón	25.05
11.41	0,4		Pérez		4e2	CEur	Roma (ITA)	08.06
11.41	0,3		Pérez		7s2	CEur	Roma (ITA)	09.06
11.41	-0,2	Paula	Sevilla	28.06.1997	1cB	MMad	Madrid	21.06
11.41	0,7		Carrillo		2s1	CE	La Nucía	28.06
11.42	1,0		Sevilla		2	CECl-DHFT	Castellón	25.05
11.42	0,6		García		3cA	CdSal	Salamanca	01.06
11.43	-0,2	Esther	Navero	30.07.2000	2cB	MMad	Madrid	21.06
11.44	0,3		Pérez		6cA	MMad	Madrid	21.06
11.46	-1,2		García		1	CE	La Nucía	28.06
11.46	0,4		Carrillo		1	CE-s23	Burgos	13.07
Con viento a favor								
11.11	2,6		Pérez		1e2	CtBar	Barcelona	19.05
11.29	2,6		Bestué		2e2	CtBar	Barcelona	19.05
11.34	2,6	Paula	García	10.11.1998	2e1	CdSal	Salamanca	01.06
11.41	2,6		Carrillo		3e1	CdSal	Salamanca	01.06
11.46	2,3	Carmen	Marco	17.12.1999	1	CECl-DH2J	Valencia	04.05

200 metros

22.73	-0,3	Jaël Sakura	Bestué	24.09.2000	1	CE	La Nucía	30.06
22.81	0,2		Bestué		2s2	CEur	Roma (ITA)	10.06
22.93	0,7		Bestué		7	CEur	Roma (ITA)	11.06
23.03	-0,3	Paula	Sevilla	28.06.1997	2	CE	La Nucía	30.06
23.04	2,0		Bestué		2	CittàSavona	Savona (ITA)	15.05
23.06	-0,3	Esther	Navero	30.07.2000	3	CE	La Nucía	30.06
23.13			Sevilla		1s1	CE	Ourense (i)	17.02
23.17	-0,3	Esperança	Cladera	14.05.2002	4	CE	La Nucía	30.06
23.17	0,0		Bestué		4e4	JJOO	París (FRA)	04.08
23.18	-2,0		Bestué		1s1	CE	La Nucía	30.06
23.19	0,1		Sevilla		5s3	CEur	Roma (ITA)	10.06
23.22	-0,9		Bestué		2rp4	JJOO	París (FRA)	05.08
23.25			Sevilla		1cA fc	CCyL	Salamanca (i)	03.02
23.28			Navero		1s3	CE	Ourense (i)	
17.02								
23.31	0,5		Cladera		2	JaénParInt	Andújar	17.05
23.33	1,0		Navero		2	ToniBonet	Ibiza	11.05
23.34			Cladera		2s3	CE	Ourense (i)	17.02
23.34			Navero		1cA (1)	CE	Ourense (i)	18.02
23.34	1,0	Carmen	Marco	17.12.1999	3	ToniBonet	Ibiza	11.05
23.34	0,5		Navero		3	JaénParInt	Andújar	17.05
Con viento a favor								
22.67	3,2	Jaël Sakura	Bestué	24.09.2000	1cA	PumaGuadInt	Guadalajara	23.06
22.85	3,3	Esperança	Cladera	14.05.2002	1	CE-s23	Burgos	14.07
22.95	3,3	Lucía	Carrillo	04.01.2002	2	CE-s23	Burgos	14.07
23.06	3,2		Sevilla		2cA	PumaGuadInt	Guadalajara	23.06
23.08	2,8		Cladera		1	CECl-DH2J	Valencia	04.05
23.08	2,2		Navero		1	CECl-DHFT	Castellón	25.05

23.16	2,6	Alba	Borrero	24.09.1998	1	CAnd	Nerja	15.06
23.17	2,1		Carrillo		2cA	CdSal	Salamanca	01.06
23.26	3,6		Cladera		1	CanariasAthInv	Santa Cruz de Tenerife	15.05
23.32	2,2		Cladera		2	CECl-DHFT	Castellón	25.05

200 metros short track

23.13	Paula	Sevilla	28.06.1997	1s1	CE	Ourense (i)	17.02
23.25		Sevilla		1cA fc	CCyL	Salamanca (i)	03.02
23.28	Esther	Navero	30.07.2000	1s3	CE	Ourense (i)	17.02
23.34	Esperança	Cladera	14.05.2002	2s3	CE	Ourense (i)	17.02
23.34		Navero		1cA (1)	CE	Ourense (i)	18.02
23.38		Cladera		1cB (2)	CE	Ourense (i)	18.02
23.40	Jaël Sakura	Bestué	24.09.2000	1c1	CtrlFCA	Sabadell (i)	12.01
23.40		Sevilla		2cA (3)	CE	Ourense (i)	18.02
23.44	Lucía	Carrillo	04.01.2002	1cB (1)	CE-s23	Antequera (i)	04.02
23.46		Cladera		2cB (2)	CE-s23	Antequera (i)	04.02
23.50		Cladera		1cB (1)	CE-Cl-CpIberdrola	Antequera (i)	10.02
23.52		Sevilla		1cA (2)	CE-Cl-CpIberdrola	Antequera (i)	10.02
23.67		Sevilla		1c1	CtrlFAM	Madrid (i)	07.01
23.68		Carrillo		1c1	CtrlFACyL	Salamanca (i)	20.01
23.75		Cladera		1s2	CE-s23	Antequera (i)	03.02
23.82		Sevilla		1e6	CE	Ourense (i)	16.02
23.85		Cladera		1cA	MálagaIndMatch	Antequera (i)	13.01
23.90		Carrillo		1cB	MálagaIndMatch	Antequera (i)	13.01
23.90		Carrillo		1s3	CE-s23	Antequera (i)	03.02
23.94		Cladera		1e4	CE	Ourense (i)	16.02

300 metros

37.02	Blanca	Hervás	30.09.2002	1c1	CtrlFAM	Madrid (i)	29.12
38.07	Daniela	Fra	29.02.2000	2c1	CtrlFAM	Madrid (i)	29.12
38.08	Carmen	Sánchez	28.11.1990	1cA	FestaAtlGalego	Pontevedra	12.07

300 metros short track

37.02	Blanca	Hervás	30.09.2002	1c1	CtrlFAM	Madrid (i)	29.12
38.07	Daniela	Fra	29.02.2000	2c1	CtrlFAM	Madrid (i)	29.12
38.70	Lucía	Vaquero	19.04.2002	3c1	CtrlFAM	Madrid (i)	29.12

400 metros

51.68	Blanca	Hervás	30.09.2002	1cB	MMad	Madrid	21.06
51.68	Berta	Segura	06.06.2003	1	CE	La Nucía	29.06
51.92		Segura		3e2	CEur	Roma (ITA)	08.06
51.98		Hervás		2	CE	La Nucía	29.06
52.10		Segura		1cE	IFAM	Bruselas (BEL)	25.05
52.13		Segura		6cA	MMad	Madrid	21.06
52.16	Carmen	Avilés	05.04.2002	3cB	MMad	Madrid	21.06
52.23	Eva	Santidrián	25.01.2000	5cB	MMad	Madrid	21.06
52.38		Santidrián		1e3	CE	La Nucía	28.06
52.45		Avilés		1cA	CE-FA	La Nucía	06.07
52.46		Segura		1e1	CE	La Nucía	28.06

52.49		Avilés		3	CE	La Nucía	29.06
52.53		Segura		7s2	CEur	Roma (ITA)	09.06
52.61		Avilés		2e3	CE	La Nucía	28.06
52.67		Santidrián		1cB	Madrid2024/WIT	Madrid (i)	
23.02							
52.68	Herminia	Parra	10.07.1997	2cA	CE-FA	La Nucía	06.07
52.69		Santidrián		1	CE	Ourense (i)	18.02
52.76		Santidrián		1	CECl-DHFT	Castellón	25.05
52.86		Hervás		1e2	CE	La Nucía	28.06
52.88	Bárbara	Camblor	24.04.1994	4	CE	La Nucía	29.06

400 metros short track

52.67	Eva	Santidrián	25.01.2000	1cB	Madrid2024/WIT	Madrid (i)	23.02
52.69		Santidrián		1	CE	Ourense (i)	18.02
53.06	Carmen	Avilés	05.04.2002	2cB	Madrid2024/WIT	Madrid (i)	23.02
53.07		Santidrián		5e1	CM	Glasgow (GBR) (i)	01.03
53.12	Daniela	Fra	29.02.2000	3cB	Madrid2024/WIT	Madrid (i)	23.02
53.13		Santidrián		1e4	CE	Ourense (i)	17.02
53.23		Avilés		2	CE	Ourense (i)	18.02
53.25	Blanca	Hervás	30.09.2002	3	CE	Ourense (i)	18.02
53.27		Avilés		1cA (1)	CE-Cl-CpIberdrola	Antequera (i)	10.02
53.28		Fra		4	CE	Ourense (i)	18.02
53.31		Avilés		1	CE-s23	Antequera (i)	04.02
53.35	Berta	Segura	06.06.2003	4cB	Madrid2024/WIT	Madrid (i)	23.02
53.46		Segura		2e4	CE	Ourense (i)	17.02
53.55		Hervás		5cB	Madrid2024/WIT	Madrid (i)	23.02
53.58		Hervás		2	CE-s23	Antequera (i)	04.02
53.67		Hervás		2cA (2)	CE-Cl-CpIberdrola	Antequera (i)	10.02
53.73		Fra		1cD	MitIntCat	Sabadell (i)	27.01
53.77		Segura		5	CE	Ourense (i)	18.02
53.84		Santidrián		2cA	MitIntCat	Sabadell (i)	27.01
53.87		Avilés		1e1	CE	Ourense (i)	17.02

500 metros

1:12.66	Marta	Mitjans	28.12.2006	1	CtrlFCA	Gavà	27.04
1:13.53	Celia	Castro	04.10.2007	1	CdPont	Pontevedra	30.11
1:13.64		Mitjans		1c1	CtrlFCA	Sabadell (i)	13.12

500 metros short track

1:13.64	Marta	Mitjans	28.12.2006	1c1	CtrlFCA	Sabadell (i)	13.12

600 metros

1:27.93	Lucía	Pinacchio	29.11.2002	7cA	VillaBilbao	Bilbao	18.06
1:29.76	Paulette Natacha	Fernández	06.06.1994	2cB	VillaBilbao	Bilbao	18.06

800 metros

1:59.80	Lorea	Ibarzabal	07.11.1994	6cA	MMad	Madrid	21.06
1:59.81		Ibarzabal		3rp4	JJOO	París (FRA)	03.08

1:59.93		Ibarzabal		3cA	SportSolidarieta	Lignano Sabbiadoro (ITA)	14.07
2:00.12		Ibarzabal		1	CE	La Nucía	30.06
2:00.33	Lorena	Martín	22.10.1996	9cA	MMad	Madrid	21.06
2:00.40		Ibarzabal		3	Stanislas	Tomblaine (FRA)	25.05
2:00.43	Daniela	García	31.08.2001	2	CtBar	Barcelona	19.05
2:00.56		Ibarzabal		3e3	CM	Glasgow (GBR) (i)	01.03
2:00.68		García		5s2	CEur	Roma (ITA)	11.06
2:00.68		García		11cA	MMad	Madrid	21.06
2:00.70		García		3e4	CEur	Roma (ITA)	10.06
2:00.71		Ibarzabal		6e5	JJOO	París (FRA)	02.08
2:00.73		Ibarzabal		6s2	CM	Glasgow (GBR) (i)	02.03
2:00.83		García		2	CE	La Nucía	30.06
2:01.11		García		2cA	PumaGuadInt	Guadalajara	23.06
2:01.15		Ibarzabal		5e1	CEur	Roma (ITA)	10.06
2:01.16	Lucía	Pinacchio	29.11.2002	3	CE	La Nucía	30.06
2:01.26		García		3cA	DesafíoNerja	Nerja	22.05
2:01.31		Ibarzabal		1	Athl/DL	Lausana (SUI)	22.08
2:01.36		Martín		3	CtBar	Barcelona	19.05

800 metros short track

2:00.56	Lorea	Ibarzabal	07.11.1994	3e3	CM	Glasgow (GBR) (i)	01.03
2:00.73		Ibarzabal		6s2	CM	Glasgow (GBR) (i)	02.03
2:01.48		Ibarzabal		5cA	MetzMoselleAthleor	Metz (FRA) (i)	03.02
2:01.62		Ibarzabal		4	Madrid2024/WIT	Madrid (i)	23.02
2:01.93	Lorena	Martín	22.10.1996	3	MillroseGames/WIT	Nueva York (USA) (i)	11.02
2:01.94		Ibarzabal		2cA	MeetElite	Lyon (FRA) (i)	09.02
2:02.03		Martín		5	NewBalanceGP/WIT	Boston (USA) (i)	04.02
2:02.26		Martín		5e4	CM	Glasgow (GBR) (i)	01.03
2:03.26		Ibarzabal		2cA	MIntCat	Sabadell (i)	27.01
2:03.45		Martín		3cA	MIntCat	Sabadell (i)	27.01
2:03.56	Daniela	García	31.08.2001	5cA	MeetElite	Lyon (FRA) (i)	09.02
2:03.67		García		6	Madrid2024/WIT	Madrid (i)	23.02
2:03.92		Martín		6	MeetingCMCM	Luxemburgo (LUX) (i)	21.01
2:04.42	Lucía	Pinacchio	29.11.2002	1	CdVal	Valencia (i)	07.02
2:04.80	Zoya	Naumov	17.07.1995	2	CdVal	Valencia (i)	07.02
2:04.89		Naumov		4cA	IFAM	Gante (BEL) (i)	03.02
2:05.35	Esther	Guerrero	07.02.1990	1	CCat	Sabadell (i)	21.01
2:05.37		Ibarzabal		1e3	CE	Ourense (i)	17.02
2:05.67		Martín		1e2	CE	Ourense (i)	17.02
2:05.92	Natalia	Romero	17.11.1988	3	CdVal	Valencia (i)	07.02

1.000 metros

2:37.57	Esther	Guerrero	07.02.1990	1	MálagaIndMatch	Antequera (i)	13.01
2:39.56	Lorena	Martín	22.10.1996	1cA	CtrlFACyL	Salamanca	08.05
2:42.56	Lara Alexia	Tortell	07.04.2001	8	Thallos	Pliezhausen (GER)	05.05
2:43.78	Zoya	Naumov	17.07.1995	2	MálagaIndMatch	Antequera (i)	13.01

1.000 metros short track

2:37.57	Esther	Guerrero	07.02.1990	1	MálagaIndMatch	Antequera (i)	13.01
2:43.78	Zoya	Naumov	17.07.1995	2	MálagaIndMatch	Antequera (i)	13.01

1.500 metros

3:57.75	Marta	Pérez	19.04.1993	8s2	JJOO	París (FRA)	08.08
3:59.74	Esther	Guerrero	07.02.1990	12	MeetParis/DL	París (FRA)	07.07
4:00.31	Águeda	Marqués	19.03.1999	11	JJOO	París (FRA)	10.08
4:01.48		Pérez		11	Skolimowska/DL	Chorzów (POL)	25.08
4:01.60		Marqués		9e1	JJOO	París (FRA)	06.08
4:01.90		Marqués		6s1	JJOO	París (FRA)	08.08
4:01.94		Guerrero		7s1	JJOO	París (FRA)	08.08
4:02.75		Guerrero		1	CE	La Nucía	30.06
4:02.80		Pérez		15	GGala/DL	Roma (ITA)	30.08
4:03.15		Guerrero		3rp1	JJOO	París (FRA)	07.08
4:03.46		Pérez		8	GoldenSpike	Ostrava (CZE)	28.05
4:03.72		Guerrero		9	GoldenSpike	Ostrava (CZE)	28.05
4:03.90		Marqués		2	CE	La Nucía	30.06
4:04.20		Guerrero		2	MMad	Madrid	21.06
4:04.58		Marqués		3	MMad	Madrid	21.06
4:04.94		Pérez		6e3	JJOO	París (FRA)	06.08
4:05.27		Guerrero		9	HautsFrance/WIT	Liévin (FRA) (i)	10.02
4:05.61		Guerrero		2cA	DesafioNerja	Nerja	22.05
4:05.91		Pérez		3cA	DesafioNerja	Nerja	22.05
4:06.03		Guerrero		4	CEur	Roma (ITA)	09.06

1.500 metros short track

4:05.27	Esther	Guerrero	07.02.1990	9	HautsFrance/WIT	Liévin (FRA) (i)	10.02
4:06.41 +	Marta	Pérez	19.04.1993	6	MillroseGames/WIT	Nueva York (USA) (i)	11.02
4:07.67		Guerrero		5	NewBalanceGP/WIT	Boston (USA) (i)	04.02
4:07.85		Guerrero		2cA	MIntCat	Sabadell (i)	27.01
4:08.40		Pérez		8	NewBalanceGP/WIT	Boston (USA) (i)	04.02
4:08.40	Águeda	Marqués	19.03.1999	3	Madrid2024/WIT	Madrid (i)	23.02
4:09.94		Marqués		4cA	MIntCat	Sabadell (i)	27.01
4:11.32		Pérez		6	Madrid2024/WIT	Madrid (i)	23.02
4:12.27		Pérez		4e3	CM	Glasgow (GBR) (i)	01.03
4:12.33		Guerrero		12	CM	Glasgow (GBR) (i)	03.03
4:14.23		Guerrero		3e1	CM	Glasgow (GBR) (i)	01.03
4:14.43	Marina	Martínez	13.01.2002	7	Madrid2024/WIT	Madrid (i)	23.02
4:14.82	Marta	García	01.01.1998	9	Madrid2024/WIT	Madrid (i)	23.02
4:15.27		Martínez		2	CdVal	Valencia (i)	07.02
4:16.69	Marta	Serrano	05.04.2003	7cA	MIntCat	Sabadell (i)	27.01
4:17.21	Zoya	Naumov	17.07.1995	8cA	MIntCat	Sabadell (i)	27.01
4:17.70	Miriam	Costa	06.12.1997	4	CdVal	Valencia (i)	07.02
4:18.28	Daniela	García	31.08.2001	9cA	MIntCat	Sabadell (i)	27.01
4:18.49	Raquel	Echeverría	05.10.2000	5	CdVal	Valencia (i)	07.02
4:19.14	Mireya	Arnedillo	28.03.2003	10cA	MIntCat	Sabadell (i)	27.01

1 milla

4:23.88	Marta	Pérez	19.04.1993	6	MillroseGames/WIT	Nueva York (USA) (i)	11.02
4:38.33	Idaira	Prieto	17.08.1997	6	MonumentMile	Stirling (GBR)	24.08

1 milla short track

4:23.88	Marta	Pérez	19.04.1993	6	MillroseGames/WIT	Nueva York (USA) (i)	11.02

2.000 metros

5:32.86	Marta	García	01.01.1998	8	Herc/DL	Mónaco (MON)	12.07
5:44.55 +		García		9	CM	Glasgow (GBR) (i)	02.03
5:45.30	Esther	Guerrero	07.02.1990	1	ToniBonet	Ibiza	11.05
5:45.33 +		García		8	NewBalanceGP/WIT	Boston (USA) (i)	04.02
5:48.57 +	Águeda	Marqués	19.03.1999	13	CM	Glasgow (GBR) (i)	02.03

Tiempo de paso estimado

5:42		García		9	BislettG/DL	Oslo (NOR)	30.05

2.000 metros short track

5:44.55 +	Marta	García	01.01.1998	9	CM	Glasgow (GBR) (i)	02.03
5:45.33 +		García		8	NewBalanceGP/WIT	Boston (USA) (i)	04.02
5:48.57 +	Águeda	Marqués	19.03.1999	13	CM	Glasgow (GBR) (i)	02.03

3.000 metros

8:29.32	Marta	García	01.01.1998	6	BislettG/DL	Oslo (NOR)	30.05
8:38.34		García		8	NewBalanceGP/WIT	Boston (USA) (i)	04.02
8:40.34		García		10	CM	Glasgow (GBR) (i)	02.03
8:46.24	Águeda	Marqués	19.03.1999	6	HautsFrance/WIT	Liévin (FRA) (i)	10.02
8:48.57		Marqués		14	CM	Glasgow (GBR) (i)	02.03
8:48.91	Marta	Pérez	19.04.1993	2	MeetElitel'Eure	Val-de-Reuil (FRA) (i)	28.01
8:52.72	Idaira	Prieto	17.08.1997	9	Citta'dellaQuercia	Rovereto (ITA)	03.09
8:54.10		Prieto		5	GPLombardía	Brescia (ITA)	08.09
8:54.47		Marqués		10cA	MetzMoselleAthleor	Metz (FRA) (i)	03.02
8:54.96		García		1	CE	Ourense (i)	17.02
8:56.43		Marqués		2	CE	Ourense (i)	17.02
8:58.59		Prieto		7	CorkCitySports	Cork (IRL)	09.07
9:01.19	María	Forero	24.03.2003	1	CdVal	Valencia (i)	07.02
9:01.48		Prieto		2	CdVal	Valencia (i)	07.02
9:01.59	Naima	Ait Alibou	29.06.1999	3	CdVal	Valencia (i)	07.02
9:01.87	Cristina	Ruiz	16.01.1999	4	CdVal	Valencia (i)	07.02
9:01.89	Blanca	Fernández	01.04.1992	5	CdVal	Valencia (i)	07.02
9:01.90	Beatriz	Álvarez	16.12.1994	6	CdVal	Valencia (i)	07.02
9:02.51		Forero		3	CE	Ourense (i)	17.02
9:04.06	Marta	Serrano	05.04.2003	7	CdVal	Valencia (i)	07.02

3.000 metros short track

8:38.34	Marta	García	01.01.1998	8	NewBalanceGP/WIT	Boston (USA) (i)	04.02
8:40.34		García		10	CM	Glasgow (GBR) (i)	02.03
8:46.24	Águeda	Marqués	19.03.1999	6	HautsFrance/WIT	Liévin (FRA) (i)	10.02
8:48.57		Marqués		14	CM	Glasgow (GBR) (i)	02.03
8:48.91	Marta	Pérez	19.04.1993	2	MeetElitel'Eure	Val-de-Reuil (FRA) (i)	28.01
8:54.47		Marqués		10cA	MetzMoselleAthleor	Metz (FRA) (i)	03.02
8:54.96		García		1	CE	Ourense (i)	17.02
8:56.43		Marqués		2	CE	Ourense (i)	17.02
9:01.19	María	Forero	24.03.2003	1	CdVal	Valencia (i)	07.02
9:01.48	Idaira	Prieto	17.08.1997	2	CdVal	Valencia (i)	07.02
9:01.59	Naima	Ait Alibou	29.06.1999	3	CdVal	Valencia (i)	07.02
9:01.87	Cristina	Ruiz	16.01.1999	4	CdVal	Valencia (i)	07.02

9:01.89	Blanca	Fernández	01.04.1992	5	CdVal	Valencia (i)	07.02
9:01.90	Beatriz	Álvarez	16.12.1994	6	CdVal	Valencia (i)	07.02
9:02.51		Forero		3	CE	Ourense (i)	17.02
9:04.06	Marta	Serrano	05.04.2003	7	CdVal	Valencia (i)	07.02
9:08.73		Prieto		4	CE	Ourense (i)	17.02
9:11.98	Laura	Santos	08.04.1998	8	CdVal	Valencia (i)	07.02
9:12.01		Serrano		1	CtrlFAM	Madrid (i)	07.01
9:12.04		Prieto		2	CtrlFAM	Madrid (i)	07.01

5.000 metros

14:44.04	Marta	García	01.01.1998	3	CEur	Roma (ITA)	07.06
14:46.37		García		4	TerrierClassic	Boston (USA) (i)	27.01
15:08.87		García		10e1	JJOO	París (FRA)	02.08
15:19.69	María	Forero	24.03.2003	13	CEur	Roma (ITA)	07.06
15:23.79		Forero		2	TrondMohnGames	Bergen (NOR)	22.05
15:27.70	Carla	Gallardo	09.02.1999	2	DesafíoNerja	Nerja	22.05
15:28.24		Gallardo		11cA	ÀThèmeFast5000	Maisons-Laffitte (FRA)	06.07
15:28.30		Forero		8cA	PumaNitro	Karlsruhe (GER)	11.05
15:30.42	Idaira	Prieto	17.08.1997	11cA	PumaNitro	Karlsruhe (GER)	11.05
15:31.72		Prieto		5	VillaBilbao	Bilbao	18.06
15:34.61	Cristina	Ruiz	16.01.1999	16cA	ÀThèmeFast5000	Maisons-Laffitte (FRA)	06.07
15:36.13		Gallardo		6	VillaBilbao	Bilbao	18.06
15:36.81		Gallardo		12cA	PumaNitro	Karlsruhe (GER)	11.05
15:36.98	Carmela	Cardama	04.12.1996	11	TerrierClassic	Boston (USA) (i)	27.01
15:36.98	Douae	Ouboukir	15.04.1996	1cB	ÀThèmeFast5000	Maisons-Laffitte (FRA)	06.07
15:38.54	Laura	Priego	15.07.1998	4	DesafíoNerja	Nerja	22.05
15:38.64		García		1	CE	La Nucía	29.06
15:38.83		Ruiz		13	ProvinceLiège	Lieja (BEL)	19.06
15:39.31		Ruiz		5	DesafíoNerja	Nerja	22.05
15:40.76		Prieto		6	DesafíoNerja	Nerja	22.05

5.000 metros short track

14:46.37	Marta	García	01.01.1998	4	TerrierClassic	Boston (USA) (i)	27.01
15:36.98	Carmela	Cardama	04.12.1996	11	TerrierClassic	Boston (USA) (i)	27.01

10.000 metros

32:14.43	Carolina	Robles	04.12.1991	1	CE	Gavà	02.03
32:22.68	Isabel	Barreiro	26.04.1999	2	CE	Gavà	02.03
32:25.78	Beatriz	Álvarez	16.12.1994	3	CE	Gavà	02.03
32:37.60	Alicia	Berzosa	10.09.2000	12	CEur	Roma (ITA)	11.06
32:40.25	Laura	Priego	15.07.1998	14	CEur	Roma (ITA)	11.06
32:44.64		Berzosa		4	CE	Gavà	02.03
32:48.87		Priego		5	CE	Gavà	02.03
33:00.61		Barreiro		25cA	Nights10000	Londres (GBR)	18.05
33:10.51	Blanca	Fernández	01.04.1992	6	CE	Gavà	02.03
33:16.70	Carlota	Rodés	13.01.2001	21	StanfordInv	Palo Alto (USA)	29.03
33:46.84	Maitane	Melero	20.02.1983	7	CE	Gavà	02.03
34:07.87	María	Ureña	16.11.1996	8	CE	Gavà	02.03
34:19.02	Ana Patricia	Campos	20.08.1999	9	CE	Gavá	02.03
34:46.35	Najwa	Chouati	04.10.1997	16cB	BryanClayInv	Azusa (USA)	11.04
34:51.64		Álvarez		1	CE-u	Ciudad Real	21.04
35:03.74	María	Barbero	26.09.2003	10/1	CE/CE-s23	Gavà	02.03

35:08.96	Carmen del Mar	Krawczynski	14.09.2001	2	MVCCh	Terre Haute (USA)	10.05
35:18.90	Ana	Llorens	07.02.1982	11	CE	Gavá	02.03
35:21.02	Noelia	Valenzuela	14.05.1991	12	CE	Gavá	02.03
35:22.75	Oihane	Irusta	07.04.2001	1	CEus	Durango	27.04

5 km

15:32 +	Irene	Sánchez-Escribano	25.08.1992		VillaLaredo	Laredo	16.03
15:32	Esther	Guerrero	07.02.1990	8	CursaNassos	Barcelona	31.12
15:35	Cristina	Ruiz	16.01.1999	10	PodiumFestival	Leicester (GBR)	16.03
15:37	Carla	Gallardo	09.02.1999	12	PodiumFestival	Leicester (GBR)	16.03
15:44	Beatriz	Álvarez	16.12.1994	17	PodiumFestival	Leicester (GBR)	16.03
15:45 +	Isabel	Barreiro	26.04.1999		VillaLaredo	Laredo	16.03
15:48	Marta	Pérez	19.04.1993	2	Podium5kDulwich	Londres (GBR)	20.04
15:48	Rosalía	Tárraga	03.11.1996	11	CursaNassos	Barcelona	31.12
15:55		Sánchez-Escribano		4	Podium5kDulwich	Londres (GBR)	20.04
15:57 +	Águeda	Marqués	19.03.1999		10kmIbercaja	Valencia	14.01
16:08 +		Sánchez-Escribano		1	GimnUlía	San Sebastián	04.02
16:08 +	Majida	Maayouf	27.04.1989	2	GimnUlía	San Sebastián	04.02
16:08	Laura	Domene	26.05.2001	1	JARedolat	Valencia	12.05
16:11 +		Ruiz			10kmIbercaja	Valencia	14.01
16:12 +		Barreiro			GimnUlía	San Sebastián	04.02
16:13 +	Alicia	Berzosa	10.09.2000		GimnUlía	San Sebastián	04.02
16:13 +	Laura	Luengo	18.08.1997		CursaPatrimoni	Ibiza	30.03
16:14 +	Cristina	Espejo	13.10.1994		10kmIbercaja	Valencia	14.01
16:14 +	Naima	Ait Alibou	29.06.1999		GimnUlía	San Sebastián	04.02
16:16 +	Kaoutar	Boulaid	10.10.1989		MedMarValTriAlf	Valencia	27.10

Nota: No aparecen carreras en descenso.

10 km

31:35	Irene	Sánchez-Escribano	25.08.1992	3	VillaLaredo	Laredo	16.03
31:58	Águeda	Marqués	19.03.1999	21	10kmIbercaja	Valencia	14.01
32:11		Sánchez-Escribano		1	GimnUlía	San Sebastián	04.02
32:15	Isabel	Barreiro	26.04.1999	7	VillaLaredo	Laredo	16.03
32:39 +	Kaoutar	Boulaid	10.10.1989		MedMarValTriAlf	Valencia	27.10
32:39 +	Laura	Luengo	18.08.1997		MedMarValTriAlf	Valencia	27.10
32:39 +		Sánchez-Escribano			MedMarValTriAlf	Valencia	27.10
32:40	Majida	Maayouf	27.04.1989	2	GimnUlía	San Sebastián	04.02
32:45		Luengo		1	CursaPatrimoni	Ibiza	30.03
32:48 +	Fátima Azaharaa	Ouhaddou	30.08.1993		MedMarValTriAlf	Valencia	27.10
32:50	Alicia	Berzosa	10.09.2000	3	GimnUlía	San Sebastián	04.02
32:50	Douae	Ouboukir	15.04.1996	1	10kmCholet	Cholet (FRA)	27.10
32:50	Meritxell	Soler	20.07.1992	1		Lleida	24.11
32:52	Cristina	Espejo	13.10.1994	31	10kmIbercaja	Valencia	14.01
32:55		Marqués		2	CursaPatrimoni	Ibiza	30.03
32:57	Idaira	Prieto	17.08.1997	9	VillaLaredo	Laredo	16.03
33:06		Berzosa		34	10kmIbercaja	Valencia	14.01
33.11		Maayouf		10	AsicsSpeedParis	París (FRA)	05.04
33:11	Marta	Galimany	05.10.1985	1	CursaNassos	Barcelona	31.12
33:15	Naima	Ait Alibou	29.06.1999	4	GimnUlía	San Sebastián	04.02

Carrera en descenso

31:00	158m	Marta	Pérez	19.04.1993	1	ZaraAthSpeedRun	Madrid	24.11
31:19	57m	Marta	García	01.01.1998	1	SSilvVall	Madrid	31.12

31:26	158m	Laura	Priego	15.07.1998	3	ZaraAthSpeedRun	Madrid	24.11
31:30	158m	Lidia	Campo	26.03.1991	4	ZaraAthSpeedRun	Madrid	24.11
31:34	57m	Águeda	Marqués	19.03.1999	3	SSilvVall	Madrid	31.12
31:54	158m	Lucía	Rodríguez	26.07.1998	5	ZaraAthSpeedRun	Madrid	24.11
31:58	57m	Carolina	Robles	04.12.1991	4	SSilvVall	Madrid	31.12
32:10	57m	Carla	Gallardo	09.02.1999	5	SSilvVall	Madrid	31.12
32:14	114m	Majida	Maayouf	27.04.1989	4	10kVintageRun	Madrid	02.06
32:20	57m		Priego		7	SSilvVall	Madrid	31.12
32:22	57m	Fátima Azaharaa	Ouhaddou	30.08.1993	8	SSilvVall	Madrid	31.12
32:57	57m	Claudia	Estévez	28.09.1995	11	SSilvVall	Madrid	31.12
33:04	57m		Campo		12	SSilvVall	Madrid	31.12
33:07	57m		Rodríguez		13	SSilvVall	Madrid	31.12

Medio maratón

1:08:47	Mx	Kaoutar	Boulaid	10.10.1989	12	MedMarValTriAlf	Valencia	27.10
1:08:50	Mx	Laura	Luengo	18.08.1997	13	MedMarValTriAlf	Valencia	27.10
1:09:10	Mx	Irene	Sánchez-Escribano	25.08.1992	15	MedMarValTriAlf	Valencia	27.10
1:10:20 +	Mx	Majida	Maayouf	27.04.1989		MarValTriAlf	Valencia	01.12
1:10:21	Mx	Meritxell	Soler	20.07.1992	5	MitjaMarStaPola	Santa Pola	21.01
1:10:44	Mx		Boulaid		1	CE	Albacete	06.10
1:10:48	Mx	Fátima Azaharaa	Ouhaddou	30.08.1993	22	MedMarValTriAlf	Valencia	27.10
1:10:54	F		Luengo		12	CEur	Roma (ITA)	09.06
1:11:08	F	Ester	Navarrete	16.03.1990	13	CEur	Roma (ITA)	09.06
1:11:14	F		Ouhaddou		14	CEur	Roma (ITA)	09.06
1:11:32	Mx		Ouhaddou		3	TotalenergiesMedMar	Málaga	10.03
1.11:37	Mx	Lidia	Campo	26.03.1991	11	MedMarSev	Sevilla	28.01
1:11:41 +	Mx		Luengo			MarValTriAlf	Valencia	01.12
1:11:42 +	Mx		Ouhaddou			MarValTriAlf	Valencia	01.12
1:12:10	Mx	Elena	Loyo	11.01.1983	1	MBAMedMarGijón	Gijón	04.05
1:12:16	F		Soler		32	CEur	Roma (ITA)	09.06
1:12:41	Mx	Carla	Gallardo	09.02.1999	2	CE	Albacete	06.10
1:12:47	Mx		Campo		12	EDPHalfMar	Lisboa (POR)	17.03
1:12:58.	Mx	Laura	Rodríguez	10.08.2000	15	eDreamsMitMar	Barcelona	11.02
1:13:20	Mx	Cristina	Silva	17.04.1987	17	eDreamsMitMar	Barcelona	11.02
1:13:20	Mx	Isabel	Barreiro	26.04.1999	2	ZurichR&R	Madrid	28.04

Maratón

2:21:43	Mx	Majida	Maayouf	27.04.1989	5	MarValTriAlf	Valencia	01.12
2:22:31	Mx	Laura	Luengo	18.08.1997	7	MarValTriAlf	Valencia	01.12
2:24:05	Mx	Fátima Azzaharaa	Ouhaddou	30.08.1993	12	MarValTriAlf	Valencia	01.12
2:24:40	Mx	Ester	Navarrete	16.03.1990	10 (1)	ZurMarSev/CE	Sevilla	18.02
2:24:57	Mx	Meritxell	Soler	20.07.1992	13 (2)	ZurMarSev/CE	Sevilla	18.02
2:28:35	F		Maayouf		17	JJOO	París (FRA)	11.08
2:29:56	F		Soler		25	JJOO	París (FRA)	11.08
2:31:21	Mx	Clara	Simal	16.01.1987	32 (3)	ZurMarSev/CE	Sevilla	18.02
2:32:07	F		Navarrete		42	JJOO	París (FRA)	11.08
2:33:06	Mx		Ouhaddou		7	SydneyMar	Sidney (AUS)	15.09
2:36:53	Mx	Maite	Etxezarreta	01.06.1991	46 (4)	ZurMarSev/CE	Sevilla	18.02
2:39:25	Mx	Gisela	Carrión	07.01.1994	53	MarValTriAlf	Valencia	01.12
2:41:31	Mx	Irene	Lorenzo	21.02.1990	53 (5)	ZurMarSev/CE	Sevilla	18.02
2:43:09	Mx	María Mercedes	Pila	10.06.1979	2	MaratónMurcia	Murcia	04.02
2:45:26	Mx	Gemma	Arenas	12.02.1979	1	MaratónCReal	Ciudad Real	20.10
2:45:44	Mx	Esther	Rodríguez	12.04.1980	83	MarValTriAlf	Valencia	01.12

2:45:59	Mx	Marina	Bagur	08.08.1996	59 (6)	ZurMarSev/CE	Sevilla	18.02
2:46:33	Mx	Judit	Pujol	11.05.1996	62 (7)	ZurMarSev/CE	Sevilla	18.02
2:46:51	Mx	Cristina	Giurcanu	23.06.1979	92	MarValTriAlf	Valencia	01.12
2:48:21	Mx	Jessica	Tipán	19.01.1987	14	ZürichMarató	Barcelona	10.03

60 metros vallas

8.06	Xènia	Benach	22.03.2000	1cA	MeetElite	Lyon (FRA) (i)	09.02
8.06	María	Vicente	28.03.2001	1	CE	Ourense (i)	18.02
8.07		Vicente		1P2	CM	Glasgow (GBR) (i)	01.03
8.08		Vicente		1e2	CE	Ourense (i)	18.02
8.08		Benach		2e3	CM	Glasgow (GBR) (i)	03.03
8.10		Benach		5e1	Madrid2024/WIT	Madrid-G (i)	23.02
8.12		Benach		6s1	CM	Glasgow (GBR) (i)	03.03
8.13		Benach		1e1	MálagaIndMatch	Antequera (i)	13.01
8.13	Paula	Blanquer	01.07.2003	3	MitIntCat	Sabadell (i)	27.01
8.14		Benach		1e4	CE	Ourense (i)	17.02
8.16		Benach		2e1	MeetElite	Lyon (FRA) (i)	09.02
8.19		Benach		1fA	CCat	Sabadell (i)	21.01
8.19		Benach		5	MitIntCat	Sabadell (i)	27.01
8.19		Benach		1s2	CE	Ourense (i)	18.02
8.21		Benach		2	CE	Ourense (i)	18.02
8.22		Benach		1	MálagaIndMatch	Antequera (i)	13.01
8.22		Blanquer		1	CE-s23	Antequera (i)	04.02
8.23		Benach		3e2	MitIntCat	Sabadell (i)	27.01
8.23		Vicente		1s1	CE	Ourense (i)	18.02
8.24		Vicente		P	MeetNatXAthletics	Aubière (FRA) (i)	28.01
8.24		Blanquer		1	CdVal	Valencia-V (i)	07.02
8.24		Blanquer		1	CE-Cl-CpIberdrola	Antequera (i)	10.02
8.24	Lerato	Pagés	14.04.2005	1e1	CE-s20	Salamanca (i)	09.03

100 metros vallas

13.05	1,7	Xènia	Benach	22.03.2000	1	CtrlFCA	Gavà	11.05
13.07	-0,1		Benach		5	MemCybulski	Poznań (POL)	23.06
13.08	-0,9		Benach		6cA	MMad	Madrid	21.06
13.11	0,0		Benach		1	PSVargas	Granada	19.05
13.12	1,3		Benach		1e1	PSVargas	Granada	19.05
13.12	0,9		Benach		1e1	CtrlFCA	Santa Coloma de Gramenet	09.06
13.15	0,7	Lerato	Pagés	14.04.2005	1e1	DipSal	Salamanca	01.06
13.15	1,9	Laura	Bankó	01.03.2001	1	CÁlava	Vitoria	08.06
13.15	-0,1		Benach		4e2	MemCybulski	Poznań (POL)	23.06
13.15	1,0	Paula	Blanquer	01.07.2003	1	CE-s23	Burgos	14.07
13.17	1,8		Benach		1	CtrlFCA	Santa Coloma de Gramenet	09.06
13.18	0,1		Bankó		1	CtrlFÁlava	Vitoria	08.06
13.19	0,3		Bankó		2cB	MMad	Madrid	21.06
13.21	-0,8		Benach		1e2	CE	La Nucia	30.06
13.21	0,7		Bankó		1s1	CE	La Nucia	30.06
13.24	0,0		Bankó		1	CE	La Nucia	30.06
13.25	1,8		Bankó		1e1 fc	CCant	Los Corrales de Buelna	17.07
13.26	0,0	Claudia	Villalante	09.09.2002	2 fc	CE	La Nucia	30.06
13.26	2,0		Bankó		1	CCant	Los Corrales de Buelna	17.07
13.27	2,0		Pagés		2	Bauhaus	Mannheim (GER)	22.06
13.27	1,0		Villalante		2	CE-s23	Burgos	14.07

Con viento a favor

13.04	3,4	Xènia	Benach	22.03.2000	1	CECl-DH2J	Valencia	04.05
13.13	3,9		Benach		1	CtrlFCA	Gavà	11.05
13.20	2,4		Benach		1	DipCast	Castellón	22.05
13.21	4,8		Pagés		1	CE-s20	Castellón	28.07

400 metros vallas

55.71	Daniela	Fra	29.02.2000	2e2	CEur	Roma (ITA)	09.06
55.73		Fra		2	CIbAm	Cuiabá (BRA)	11.05
55.92		Fra		1e1	CE	La Nucía	29.06
56.13		Fra		4	MMad	Madrid	21.06
56.27		Fra		8s3	CEur	Roma (ITA)	10.06
56.52		Fra		1	CECl-DH2J	Valencia	04.05
56.54		Fra		1e1	CIbAm	Cuiabá (BRA)	10.05
56.54		Fra		2	CECl-DHFT	Castellón	25.05
56.63	Sara	Gallego	11.10.2000	2e1	CE	La Nucía	29.06
56.81		Gallego		5	MMad	Madrid	21.06
56.92		Gallego		4	MotonetGP	Oulu (FIN)	17.08
56.99	Carla	García	09.10.2001	6	MMad	Madrid	21.06
57.07		Fra		2	CtBar	Barcelona	19.05
57.12		García		3e1	CE	La Nucía	29.06
57.20		Gallego		4	MotonetGP	Tampere (FIN)	25.08
57.34		García		1cA	CMad	Madrid	16.06
57.41		Fra		1	CECl-DH1J	Barcelona	13.04
57.51		Fra		5	MeetPremium	Sotteville (FRA)	04.07
57.61		García		3	MemOdlozil	Praga (CZE)	03.06
57.67		Gallego		1e2	CE	La Nucía	28.06

2.000 metros obstáculos

6:06.21	Carolina	Robles	04.12.1991	3	MemCybulski	Poznan (POL)	23.06

3.000 metros obstáculos

9:10.43	Irene	Sánchez-Escribano	25.08.1992	11	JJOO	París (FRA)	06.08
9:17.39		Sánchez-Escribano		5e3	JJOO	París (FRA)	04.08
9:18.78		Sánchez-Escribano		11	GGala/DL	Roma (ITA)	30.08
9:22.19	Carolina	Robles	04.12.1991	1	CE	La Nucía	28.06
9:22.48		Robles		7e1	JJOO	París (FRA)	04.08
9:23.75		Robles		8	CEur	Roma (ITA)	09.06
9:24.47		Sánchez-Escribano		2	CE	La Nucía	28.06
9:27.54		Robles		2	Kusoc	Chorzów (POL)	18.05
9:27.69		Sánchez-Escribano		3	Kusoc	Chorzów (POL)	18.05
9:27.97		Sánchez-Escribano		10	CEur	Roma (ITA)	09.06
9:30.57		Robles		2	MIbAm	Huelva	30.04
9:33.79		Robles		6e2	CEur	Roma (ITA)	07.06
9:34.80		Sánchez-Escribano		7e1	CEur	Roma (ITA)	07.06
9:35.21	Blanca	Fernández	01.04.1992	2	DesafioNerja	Nerja	22.05
9:35.57		Robles		2cB	IFAM	Bruselas (BEL)	26.05
9:37.48		Sánchez-Escribano		4	Nikaia	Niza (FRA)	15.06
9:42.61		Sánchez-Escribano		6	MIbAm	Huelva	30.04
9:48.58		Fernández		7	PumaNitro	Karlsruhe (GER)	11.05
9:51.64	Marta	Serrano	05.04.2003	10cB	IFAM	Bruselas (BEL)	26.05

9:53.60		Fernández	10	MIbAm	Huelva	30.04

Altura

1.88	Una	Stancev	27.08.2002	1	CE-s23	Burgos	14.07
	(1.70-1 / 1.76-1 / 1.80-1 / 1.84-1 / 1.88-1 / 1.90-xxx)						
1.87		Stancev		1	CE	La Nucía	30.06
	(1.67-1 / 1.72-1 / 1.75-1 / 1.78-1 / 1.81-1 / 1.83-1 / 1.85-2 / 1.87-1 / 1.89-xx / 1.90-x)						
1.87	Celia	Rifaterra	04.10.2004	2	CE	La Nucía	30.06
	(1.67-1 / 1.72-1 / 1.75-2 / 1.78-1 / 1.81-1 / 1.83-2 / 1.85-3 / 1.87-1 / 1.89-xxx)						
1.86	Ona	Bonet	29.03.2006	1	CCat-s20	Sabadell (i)	11.02
	(1.65-1 / 1.70-1 / 1.75-1 / 1.80-2 / 1.82-2 / 1.84-2 / 1.86-2 / 1.88-xxx)						
1.85	Saleta	Fernández	15.07.1997	8	Madrid2024/WIT	Madrid (i)	23.02
	(1.75-2 / 1.80-3 / 1.85-3 / 1.89-xxx)						
1.85		Stancev		1	CECl-DH1J	Leganés	13.04
	(1.69-1 / 1.72-1 / 1.75-1 / 1.78-2 / 1.81-1 / 1.85-1 / 1.87-xxx)						
1.85		Bonet		1	CCat	Manresa	15.06
	(1.66-1 / 1.70-1 / 1.72-1 / 1.74-1 / 1.76-2 / 1.81-3 / 1.85-2 / 1.87-xxx)						
1.85		Rifaterra		1	CE-FA	La Nucía	06.07
	(1.70-1 / 1.76-1 / 1.79-1 / 1.81-2 / 1.85-2 / 1.88-xxx)						
1.85		Bonet		1	CE-s20	Castellón	28.07
	(1.66-1 / 1.72-1 / 1.76-1 / 1.80-3 / 1.85-2 / 1.87-xxx)						
1.84		Rifaterra		1	HokieInv	Blacksburg (USA) (i)	20.01
	(1.65-1 / 1.70-1 / 1.75-1 / 1.78-1 / 1.81-1 / 1.84-1 / 1.87-xxx)						
1.84		Fernández		7	WIT	Astaná (KAZ) (i)	27.01
	(1.70-1 / 1.74-1 / 1.78-1 / 1.81-1 / 1.84-3 / 1.87-xxx)						
1.84		Stancev		1	CE	Ourense (i)	17.02
	(1.70-1 / 1.74-1 / 1.77-1 / 1.80-2 / 1.82-1 / 1.84-1 / 1.87-xxx)						
1.84		Bonet		1	CECl-DH2J	Durango	05.05
	(1.60-1 / 1.66-1 / 1.69-1 / 1.72-1 / 1.75-2 / 1.80-3 / 1.84-3 / 1.87-xxx)						
1.84		Stancev		2	CtBarc	Barcelona	19.05
	(1.73-1 / 1.77-1 / 1.81-2 / 1.84-1 / 1.87-xxx)						
1.84		Stancev		1	DesafíoNerja	Nerja	22.05
	(1.72-1 / 1.78-1 / 1.81-1 / 1.84-3 / 1.87-xxx)						
1.84		Stancev		2	CECl-DHFT	Castellón	25.05
	(1.72-1 / 1.75-1 / 1.78-1 / 1.81-2 / 1.84-3 / 1.87-xxx)						
1.84		Stancev		2	MortonGames	Dublín (IRL)	12.07
	(1.70-1 / 1.75-1 / 1.78-1 / 1.81-1 / 1.84-1 / 1.86-xx / 1.88-x)						
1.83	Zuzanna	Bednarek	25.07.2007	1	CCat-s18	Sabadell (i)	10.02
	(1.64-1 / 1.71-1 / 1.77-1 / 1.80-2 / 1.83-3 / 1.86-xxp)						
1.83		Rifaterra		2	ACC	Boston (USA) (i)	22.02
	(1.67-1 / 1.72-1 / 1.77-1 / 1.80-3 / 1.83-3 / 1.86-xxx)						
1.83		Bonet		1	CECl-DHFP	Soria	25.05
	(1.66-1 / 1.72-1 / 1.75-3 / 1.79-2 / 1.83-3 / 1.87-xxx)						
1.83		Bonet		3	CE	La Nucía	30.06
	(1.62-1 / 1.67-1 / 1.72-1 / 1.75-1 / 1.78-2 / 1.81-3 / 1.83-3 / 1.85-xxx)						

Pértiga

4.40	Malen	Ruiz de Azua	17.11.1995	1	CE-Cl-CpIberdrola	Antequera (i)	10.02
	(4.00-1 / 4.15-1 / 4.25-1 / 4.35-1 / 4.40-3 / 4.45-xxx)						
4.40	Mònica	Clemente	20.05.1996	4	MMad	Madrid	21.06
	(4.05-1 / 4.20-1 / 4.30-3 / 4.40-3 / 4.45-xxx)						
4.36	Andrea	San José	04.10.1997	1	CE-Cl	Castellón	25.05
	(4.06-1 / 4.21-1 / 4.36-2 / 4.45-xxx)						
4.35		San José		2	CIbAm	Cuiabá (BRA)	10.05

		(4.10-2 / 4.25-1 / 4.35-3 / 4.45-xxx)					
4.35		Ruiz de Azua		2	GPOrd	Ordizia	22.06
		(4.05-1 / 4.20-2 / 4.35-2 / 4.45-xxx)					
4.35		Ruiz de Azua		1	CE	La Nucía	29.06
		(4.10-2 / 4.25-2 / 4.30-1 / 4.35-1 / 4.40-ab)					
4.32		Ana Carrasco	12.05.2001	2	CdZar	Zaragoza (i)	20.01
		(4.02-1 / 4.12-1 / 4.22-1 / 4.32-2 / 4.42-xxx)					
4.32		Clemente		1	CirtCatSalts	Tarragona	01.06
		(3.82-1 / 4.02-1 / 4.22-2 / 4.32-3 / 4.42-xxx)					
4.31		Carrasco		2	CdVal	Valencia (i)	07.02
		(4.11-1 / 4.31-2 - 4.41-xxx)					
4.31		Ruiz de Azua		2	MemJLHdez	Pamplona	17.05
		(4.11-2 / 4.31-1 / 4.41-xxx)					
4.30		San José		1	Essx4all	Sittard (NED) (i)	12.01
		(4.00-1 / 4.20-2 / 4.30-1 / 4.40-xxx)					
4.30		Ruiz de Azua		1	CGui	San Sebastián (i)	27.01
		(3.80-1 / 4.00-1 / 4.15-1 / 4.25-1 / 4.30-1 / 4.35-xxx)					
4.30		San José		2=	CE-Cl-CpIberdrola	Antequera (i)	10.02
		(4.10-1 / 4.30-3 / 4.40-xxx)					
4.30		Ruiz de Azua		1	CE	Ourense (i)	17.02
		(4.05-1 / 4.15-1 / 4.25-1 / 4.30-1 / 4.35-xxx)					
4.30		San José		2	CtBar	Barcelona	19.05
		(4.10-1 / 4.30-1 / 4.45-xxx)					
4.30		San José		5	MMad	Madrid	21.06
		(4.05-1 / 4.20-2 / 4.30-1 / 4.40-xxx)					
4.30		Maialen Axpe	04.05.1993	6	MMad	Madrid	21.06
		(4.05-1 / 4.20-1 / 4.30-2 / 4.40-xxx)					
4.30		Clemente		3 (2)	CE	La Nucía	29.06
		(4.00-1 / 4.20-1 / 4.30-1 / 4.35-xxx)					
4.30		San José		4 (3)	CE	La Nucía	29.06
		(4.10-2 / 4.25-1 / 4.30-1 / 4.35-x / 4.40-xx)					
4.29		San José		6	IFAM	Gante (BEL) (i)	03.02
		(4.14-2 / 4.29-2 - 4.44-xxx)					

Longitud

6.78		Fátima Diame	22.09.1996	3	CM	Glasgow (GBR) (i)	03.03
		(6.47 - x - 6.40 - 6.51 - 6.78 - x)					
6.70	0,3	Diame		8Q (4A)	CEur	Roma (ITA)	11.06
		(6.50/+0,4 - 6.28/+0,1 - 6.70/+0,3)					
6.69		Diame		1	MeetParis	París (FRA) (i)	11.02
		(6.38 - 6.64 - x - 6.69 - 6.51 - 6.63)					
6.69	-0,8	Diame		8	CEur	Roma (ITA)	12.06
		(6.69/-0,8 - x - x - x - x - 6.68/-0,4)					
6.68	0,8	Diame		1	ToniBonet	Ibiza	11.05
		(x - x - 6.30/+0,3 - x - 6.68/+0,8 - 6.18/0,0)					
6.65		María Vicente	28.03.2001	1P	X-Athletics	Aubière (FRA)	28.01
		(6.65 - x - x)					
6.64	0,3	Irati Mitxelena	03.07.1998	1	CECI-PD2J	Durango	05.05
		(6.09/+1,9 - 6.14/+1,9 - 6.44/-1,5 - 6.57/+1,1 - 6.64/+0,3 - 6.38/+0,7)					
6.64	0,1	Diame		-	DipCast	Castellón	22.05
		(x - 6.64/+0,1 - x - 6.70/+2,3 - x - 6.84/+2,8)					
6.60	1,7	Tessy Ebosele	28.07.2002	-	PumaGuadInt	Guadalajara	23.06
		(6.59/+2,4 - 6.75/+3,0 - 6.51/+1,9 - 6.60/+1,7 - 6.75/+2,9 - 6.72/+3,6)					
6.57	1,5	Ebosele		1	MIbAm	Huelva	30.04
		(6.57/+1,5 - 4.76/+0,7 - 5.87/0,0 - 5.77/-0,2 - 6.45/-0,5 - x)					
6.56		Diame		2	MIntCat	Sabadell (i)	27.01

(x - x - 6.47 - 6.56 - x - 6.51)

6.56			Diame		1	CE	Ourense (i)	17.02
		(x - x - 6.31 - x - 6.56 - x)						
6.56	-0,1		Diame		5	GGala/DL	Roma (ITA)	30.08
		(x - 6.54/0,0 - 6.56/-0,1 - x - x)						
6.55			Diame		2	Madrid2024/WIT	Madrid (i)	23.02
		(x - 6.55 - x - x - 6.36 - x)						
6.55	0,7		Mitxelena		3	DipCast	Castellón	22.05
		(6.32/+2,4 - 6.43/+2,5 - 6.53/+2,7 - x - x - 6.55/+0,7)						
6.55	0,0		Mitxelena		1	GPOrd	Ordizia	22.06
		(6.39/+1,3 - x - 6.55/0,0 - 6.24/+1,1 - 6.37/0,0 - 6.51/0,0)						
6.53			Ebosele		1	CE-s23	Antequera (i)	04.02
		(x - x - 5.95 - 6.43 - x - 6.53)						
6.53			Diame		1	CdVal	Valencia (i)	07.02
		(x - x - x - 6.53 - x - x)						
6.52	0,8		Diame		15Q (8B)	JJOO	París (FRA)	06.08
		(6.37/+0,8 - 6.52/+0,8 - x)						
6.50			Ebosele		4	Madrid2024/WIT	Madrid (i)	23.02
		(6.50 - 6.11 - x - 6.18 - 6.24 - 6.18)						

Con viento a favor

6.84	2,8	Fátima	Diame	22.09.1996	1	DipCast	Castellón	22.05
		(x - 6.64/+0,1 - x - 6.70/+2,3 - x - 6.84/+2,8)						
6.75	3,0	Tessy	Ebosele	28.07.2002	1	PumaGuadInt	Guadalajara	23.06
		(6.59/+2,4 - 6.75/+3,0 - 6.51/+1,9 - 6.60/+1,7 - 6.75/+2,9 - 6.72/+3,6)						
6.59	2,2		Ebosele		1	CE	La Nucía	29.06
		(6.59/+2,2 - 6.23/+1,3 - 6.11/+0,1 - 6.14/-0,6 - 6.20/0,0 - 6.41/+0,1)						
6.58	3,0		Mitxelena		2	CE	La Nucía	29.06
		(6.40/+2,2 - 6.58/+3,0 - 6.44/+0,5 - 6.43/vnm - 6.27/-0,1 - x)						
6.53	2,5	Evelyn	Yankey	02.09.2003	2	CECI-DH2J	Valencia	04.05
		(6.46/+2,7 - 6.53/+2,5 - 6.25/+1,9 - x - 6.12/+1,5 - 6.19/0,0)						
6.53	2,5		Ebosele		4	DipCast	Castellón	22.05
		(x - 6.28/+2,2 - x - 6.53/+2,5 - 6.42/+1,2 - 6.46/+1,5)						

Triple

14.85	-0,5	Ana	Peleteiro	02.12.1995	1	CEur	Roma (ITA)	09.06
		(14.37/+0,7 - 14.46/-0,7 - 14.52/-0,9 - 14.85/-0,5 - x - 14.47/-0,4)						
14.75			Peleteiro		3	CM	Glasgow (GBR) (i)	03.03
		(13.93 - 14.67 - 14.64 - x - 14.75 - 14.41)						
14.59	-0,5		Peleteiro		6	JJOO	París (FRA)	03.08
		(14.55/-0,4 - 13.73/-1,1 - 14.52/-0,3 - 14.59/-0,5 - 14.26/-1,4 - 14.31/-0,1)						
14.36	-0,1		Peleteiro		2	MMad	Madrid	21.06
		(x - 14.36/-0,1 - x - 14.31/+0,7 - 14.05/+0,1 - 13.75/+0,8)						
14.36	0,0		Peleteiro		5Q (3B)	JJOO	París (FRA)	02.08
		(14.36/-0,7)						
14.32			Peleteiro		1	CE	Ourense (i)	18.02
		(14.19 - x - 14.32 - x - 12.94 - x)						
14.28	1,1		Peleteiro		1	DipCast	Castellón	22.05
		(14.09/+1,4 - 14.28/+1,1 - x - 13.50/+0,5 - x - 14.13/+0,5)						
14.27	-0,1		Peleteiro		1	CE	La Nucía	28.06
		(13.07/-0,5 - 13.56/-0,2 - 13.86/+1,0 - x - 14.20/+0,1 - 14.27/-0,1)						
14.21	-0,3		Peleteiro		3Q (3A)	CEur	Roma (ITA)	07.06
		(14.21/-0,3)						
14.21	1,0		Peleteiro		8	Herc/DL	Mónaco (MON)	12.07
		(13.94/+1,2 - 14.21/+1,0 - 14.16/+1,4 - 14.17/+1,4 - 14.20/+2,7)						
14.18			Peleteiro		3	MetzMoselleAthleor	Metz (FRA) (i)	03.02
		(x - 13.97 - x - 13.87 - 13.80 - 14.18)						
14.10			Peleteiro		1	CdVal	Valencia (i)	07.02

		(x - 14.06 - 14.06 - 14.04 - 14.10 - 14.02)						
14.08			Vicente		2	CdVal	Valencia (i)	07.02
		(x - x - x - 13.47 - 14.08 - x)						
13.82	1,3		Peleteiro		1	CanariasAthInv	Santa Cruz de Tenerife	15.05
		(13.81/+2,9 - 13.82/+1,3 - 12.61/+1.9 - p - p - p)						
13.28	1,0	Andrea	Arilla	14.12.2004	1	CE-s23	Burgos	14.07
		(12.64/+0,7 - 13.28/+1,0 - x - x - p - 12.75/+1,7)						
13.17	0,0	Ana Estrella	de León	07.04.2008	1Q (1B)	CEur-s18	Banská Bystrica (SVK)	18.07
		(x - 13.17/+0,1)						
13.10	0,8	Elda	Romeva	23.03.2006	1	CtrlFCA	Gavà	11.05
		(x - 12.18/+2,0 - 12.47/+0,1 - 12.40/+0,1 - x - 13.10/+0,8)						
13.09	1,2		Arilla		-	CE-FA	La Nucía	06.07
		(13.09/+1,2 - 13.03/+2,4 - x - 13.16/+2,1)						
13.04	1,6		Arilla		2	CECl-DHFT	Castellón	25.05
		(11.41/+1,7 - 13.04/+1,6 - x - 12.76/+2,7 - x - 12.56/+1,7)						
13.03			de León		1	CE-s18	Sabadell (i)	24.02
		(12.73 - 13.03 - 12.76 - p - x - p)						
13.03	1,1	Naroa	Furundarena		1	CtrlFGA	San Sebastián	11.05
		(11.99/0,0 - 12.02/-1,3 - x - x - x - 13.03/+1,1)						
Con viento a favor								
13.33	4,0	Naiara	Estanga	28.04.1998	1	CCat	Manresa	15.06
		(12.90/+4,8 - 13.01/+3,4 - 12.91						
/+4,7 - 13.33/+4,0 - 12.90/+3,0 - x)								
13.16	2,1		Arilla		1	CE-FA	La Nucía	06.07
		(13.09/+1,2 - 13.03/+2,4 - x - 13.16/+2,1)						

Peso

18.75		María Belén	Toimil	05.05.1994	1	CE	La Nucía	30.06
		(17.45 - 18.00 - 17.94 - 18.75 - 18.32 - 17.95)						
18.47			Toimil		1	CECl-DHFT	Castellón	25.05
		(x - 18.47 - x - 17.77 - 17.91 - 18.08)						
18.44			Toimil		1	CECl-DH2J	Soria	04.05
		(17.02 - 17.68 - x - x - 18.44 - x)						
18.43			Toimil		5	CEur	Roma (ITA)	07.06
		(17.00 - 18.43 - 17.61 - 17.99 - x - 17.77)						
18.42			Toimil		1	Kusoc	Chorzów (POL)	18.05
		(x - x - x - 18.08 - 18.42 - x)						
18.42			Toimil		3	KladenskeMem	Kladno (CZE)	22.05
		(18.13 - x - x - x - 18.42 - 17.77)						
18.38			Toimil		3	HvězdyvNehvizdech	Nehvizdy (CZE) (i)	20.02
		(18.00 - 17.51 - 17.60 - 17.96 - 18.23 - 18.38)						
18.23			Toimil		1	CE	Ourense (i)	17.02
		(x - 17.78 - 18.23 - x - 18.03 - 17.27)						
18.22			Toimil		3	MIbAm	Huelva	30.04
		(x - 17.57 - 17.82 - 18.22 - x - x)						
18.06			Toimil		3	FolksamGP	Sollentuna (SWE)	16.06
		(17.80 - x - 18.06 - x - x - x)						
17.89			Toimil		1	CE-Cl-CpIberdrola	Antequera (i)	10.02
		(17.44 - 17.89 - x - 17.62 - x - x)						
17.82			Toimil		1	DNA-Cl	Zaragoza (i)	13.01
		(15.69 - 16.78 - 15.60 - 17.82)						
17.80			Toimil		1	CdVal	Valencia (i)	07.02
		(17.80 - x - 17.10 - x - x - 17.14)						
17.76			Toimil		10Q (5B)	CEur	Roma (ITA)	07.06
		(17.76 - x - x)						
17.73			Toimil		1	CE-u	Ciudad Real	20.04

	(17.73 - x - 17.43 - x - x - x)					
17.71	Toimil		1	CE-FA	La Nucía	06.07
	(15.66 - 17.71 - x - 17.52)					
17.69	Toimil		4	CASMeetInt	Schifflange (LUX)	21.07
	(x - x - x - x - 17.69 - x)					
17.66	Toimil		1	CtrlFAM	Madrid (i)	07.01
	(17.11 - 17.16 - 17.28 - 17.47 - 17.00 - 17.66)					
17.52	Toimil		5 (5cA)	CpEur-Lanz	Leiria (POR)	09.03
	(16.74 - 17.52 - 16.88 - 17.17 - x - 17.10)					
17.39	Toimil		1	CECI-DH1J	Pamplona	13.04
	(16.07 - 17.18 - 17.08 - x - 17.39 - x)					

Disco

57.77	Inés	López	19.08.2003	2	PumaGuadInt	Guadalajara	23.06
	(50.70 - x - 53.31 - 49.70 - 51.49 - 57.77)						
57.66	Nneka Naomery	Ezenwa	24.07.2003	3	CECI-DHFT	Castellón	25.05
	(49.94 - 57.66 - 52.71 - 51.26 - 51.61 - 51.64)						
57.43		López		8	NCAAWestQ	Fayetteville (USA)	25.05
	(51.49 - 57.43 - x)						
56.54		López		1	CE-s23	Burgos	14.07
	(55.77 - 54.64 - 54.16 - 51.74 - 52.42 - 56.54)						
55.33	June	Kintana	12.04.1995	1	CECI-DH2J	Barcelona	04.05
	(52.66 - x - 55.33 - 54.01 - 52.67 - 53.06)						
55.14		López		1	CE	La Nucía	29.06
	(50.89 - x - 55.14 - 53.11 - 51.52 - 52.28)						
55.10		López		1	CMad	Madrid	16.06
	(49.82 - 47.84 - 55.10 - 51.36 - x - x)						
54.56		Kintana		1	CtrlFNA	Pamplona	08.05
	(51.56 - 54.56 - x - 52.54 - 52.57 - 51.49)						
54.54		López		17	NCAA	Eugene (USA)	08.06
	(47.37 - 52.94 - 54.54)						
54.16		López		2	CdMálaga	Málaga	09.07
	(50.26 - x - 51.43 - 52.82 - 54.16 - x)						
53.93		López		1	SAntonioRelays	Walnut (USA)	19.04
	(49.89 - 53.93 - x - 51.40 - 49.59 - x)						
53.89		Ezenwa		1	TrNadal	Castellón	21.12
	(53.89 - x - x - 51.50 - 51.04 - 52.09)						
53.72		Kintana		20 (8cB)	CpEur-Lanz	Leiria (POR)	10.03
	(53.72 - x - x - 51.92 - x - 53.66)						
53.67	Daniela	Fernández	15.11.2005	1	CritLanzLarg	Castellar del Vallès	04.02
	(50.94 - 53.67 - x - x - 48.95 - x)						
53.58		Kintana		2	TorIntLanz	Vila Nova de Cerveira (POR)	27.04
	(51.63 - 53.58 - 51.57 - 50.39 - 52.36 - 50.24)						
53.58		Kintana		1	CNav	Pamplona	15.06
	(x - 51.03 - 53.14 - 53.58 - 51.34 - 51.39)						
53.53		Ezenwa		2	CE-s23	Burgos	14.07
	(52.44 - x - x - 51.08 - x - 53.53)						
53.07		López		9	PAC12	Boulder (USA)	12.05
	(48.45 - 52.92 - 52.10 - 53.07 - 51.11 - 51.54)						
53.05		Kintana		2	TorIntLanz	Vila Nova de Cerveira (POR)	28.04
	(49.04 - 52.12 - 53.05 - x - x)						
53.05		Kintana		6	JaénParInt	Andújar	17.05
	(51.90 - x - 53.05 - x - x - 52.51)						

Martillo

68.48	Laura	Redondo	03.07.1988	1	CtrlFCA	Sant Cugat del Vallès	19.06
	(66.85 - 67.53 - 66.99 - 67.60 - 68.48 - 67.36)						
68.36		Redondo		1	CE	La Nucía	28.06
	(65.61 - 68.36 - 67.06 - x - 66.63 - x)						
67.91		Redondo		1	CtrlFCA	Sant Cugat del Vallès	30.05
	(67.91 - 67.72 - 67.36 - x - x - 66.29)						
67.29		Redondo		2	MemJLHdez	Pamplona	17.05
	(65.93 - 65.92 - 63.12 - 67.29 - 65.87 - 67.08)						
67.26		Redondo		8	MMad	Madrid	21.06
	(x - x - 67.26 - 65.03 - x - x)						
66.43		Redondo		1	CCat	Manresa	16.06
	(64.29 - x - 65.73 - 64.39 - 59.85 - 66.43)						
65.98		Redondo		1	CE-FA	La Nucía	06.07
	(64.26 - 65.98 - x - x)						
65.93		Redondo		1	CECI-DHFT	Castellón	25.05
	(62.69 - 65.93 - 63.78 - 64.49 - 65.27 - 63.61)						
65.84		Redondo		1	CE-LanzLarg	Jaén	24.02
	(65.84 - x - 63.96 - 64.06 - 65.24 - 65.71)						
65.07		Redondo		5	CtBar	Barcelona	19.05
	(62.45 - 63.27 - 65.07 - x - x - x)						
65.02	Natalia	Sánchez	08.05.2000	10	MMad	Madrid	21.06
	(64.46 - 65.02 - x)						
64.85	Gema	Martí	19.07.2000	2	CE	La Nucía	28.06
	(63.31 - 63.19 - 62.97 - 63.90 - 63.67 - 64.85)						
64.63		Sánchez		1	CtrlFAM	Getafe	24.03
	(62.03 - 62.42 - 62.32 - x - 63.39 - 64.63)						
64.25		Sánchez		3	CE	La Nucía	28.06
	(62.70 - 64.25 - 61.72 - 60.64 - x - x)						
64.02		Sánchez		6	Citta'diLucca	Lucca (ITA)	19.05
	(64.02 - x - 63.17 - 62.20 - 62.43 - 61.23)						
63.73		Sánchez		3	MemJLHdez	Pamplona	17.05
	(x - x - x - 62.79 - 63.09 - 63.73)						
63.45		Martí		1	CECI-DHFP	Soria	25.05
	(62.28 - 62.59 - 62.88 - 62.95 - 62.38 - 63.45)						
63.43		Sánchez		1	CECI-DH1J	Barcelona	13.04
	(x - 63.43 - x - 61.83 - x - 62.46)						
63.36		Redondo		21 (9cB)	CpEur-Lanz	Leiria (POR)	10.03
	(x - 61.57 - 63.36 - x - x - 62.01)						
63.35		Martí		4	MemJLHdez	Pamplona	17.05
	(63.35 - 62.84 - 62.19 - 61.11 - 63.22 - 60.72)						

Jabalina

62.78	Yulenmis	Aguilar	03.08.1996	6	JJOO	París (FRA)	10.08
	(62.78 - x - 60.17 - p - 61.58 - x)						
61.95		Aguilar		9Q (6B)	JJOO	París (FRA)	07.08
	(58.35 - 59.92 - 61.95)						
60.68		Aguilar		1	CECI-DH2J	Valencia	04.05
	(53.98 - 60.68 - 57.31 - x - p - x)						
60.57		Aguilar		1	CidadeDesporto	Maia (POR)	06.07
	(56.54 - 58.02 - 60.57 - 54.09 - 53.85 - x)						
59.85		Aguilar		1	CE	La Nucía	30.06
	(50.12 - 59.85 - 57.19 - 53.09 - 53.15 - 58.13)						
57.27		Aguilar		13Q (5B)	CEur	Roma (ITA)	10.06
	(54.89 - 57.27 - x)						
56.90		Aguilar		2	VillaBilbao	Bilbao	18.06

	(56.90 - 55.67 - x - x - 56.27 - 47.34)						
56.52		Aguilar		1	MemJLHdez	Pamplona	17.05
	(x - x - 51.41 - 45.77 - 52.21 - 56.52)						
56.21		Aguilar		1	CECl-DHFT	Castellón	25.05
	(56.21 - x - p - 51.83 - p - p)						
56.13		Aguilar		4	MIbAm	Huelva	30.04
	(51.51 - 56.13 - x - x - x - x)						
55.23	Arantza	Moreno	16.01.1995	1fc	CNav-LanzLarg	Pamplona	10.02
	(55.23 - 53.89 - 51.66 - x - x - 49.23)						
54.64		Moreno		1	CECl-DH2J	Barcelona	04.05
	(54.64 - 52.58 - x - 53.10 - x - 49.92)						
54.61	Carmen	Sánchez	29.02.1992	2	CGal-LanzLarg	Lugo	03.02
	(54.61 - x - 53.12 - x - p - p)						
54.48		Moreno		1	CECl-DH1J	Pamplona	13.04
	(x - 53.32 - 50.48 - 53.60 - 54.48 - 50.99)						
54.17	Paula	Rodríguez	21.07.2003	1	CdSeg	Segovia	15.06
	(54.17 - x - x - 47.81 - 52.04 - 52.29)						
53.93		Sánchez		2 (1)	CE-LanzLarg	Jaén	24.02
	(51.61 - x - 52.96 - 52.61 - 51.68 - 53.93)						
53.85		Rodríguez		1	MeetNat	Fontainebleau (FRA)	17.05
	(x - 43.93 - 45.54 - 47.46 - 53.85 - 47.25)						
53.58		Moreno		3	MemJLHdez	Pamplona	17.05
	(x - 53.58 - 51.99 - 49.18 - x - 52.17)						
53.03		Moreno		2	CECl-DHFT	Castellón	25.05
	(53.03 - x - x - 52.11 - 51.50 - x)						
52.91		Moreno		1	CEus	Durango	15.06
	(49.06 - x - 50.48 - 47.86 - 52.91 - 49.50)						

Pentatlón Short track

4.728	María	Vicente	28.03.2001	1	MeetNatXAthletics	Aubière (FRA) (i)	28.01
	(8.24 - 1.76 - 13.84 - 6.65 - 2:15.50)						
4.257	Andrea	Medina	26.04.1996	10	WACombEventsTour	Tallinn (EST) (i)	04.02
	(8.67 - 1.73 - 13.85 - 5.76 - 2:19.91)						
4.184		Medina		1	CE	Ourense (i)	16.02
	(8.60 - 1.70 - 13.23 - 5.71 - 2:19.63)						
4.182	Sofía	Cosculluela	26.01.2004	1	CE-s23	Antequera (i)	03.02
	(8.35 - 1.60 - 12.70 - 6.44 - 2:29.32						
4.178	Laura	Aguilera	04.03.2003	2	CE-s23	Antequera (i)	03.02
	(8.87 - 1.69 - 11.35 - 6.12 - 2:14.93)						
4.172		Medina		1	CMad	Madrid (i)	13.01
	(8.62 - 1.71 - 13.09 - 5.75 - 2:21.23)						
4.168		Cosculluela		2	CE	Ourense (i)	16.02
	(8.40 - 1.64 - 12.77 - 6.15 - 2:26.47						
4.058		Aguilera		3	CE	Ourense (i)	16.02
	(8.80 - 1.67 - 11.28 - 5.92 - 2:18.14)						
4.052	Carmen	Ramos	18.06.1998	14	MeetNatXAthletics	Aubière (FRA) (i)	28.01
	(8.69 - 1.67 - 12.88 - 5.55 - 2:19.93)						
3.986	Paula	Pérez	12.12.2001	2	CMad	Madrid (i)	13.01
	(8.68 - 1.71 - 11.09 - 5.75 - 2:24.29)						
3.958	Alba	Ramírez	06.09.2003	1	CritAut	Valencia (i)	21.12
	(9.09 - 1.65 - 11.50 - 5.82 - 2:18.12)						
3.945	Paola	Sarabia	23.05.1998	4	CE	Ourense (i)	16.02
	(8.88 - 1.70 - 11.00 - 5.77 - 2:23.22)						
3.929	Sandra	Férriz	21.08.2001	5	CE	Ourense (i)	16.02
	(8.78 - 1.61 - 13.30 - 5.56 - 2:24.59)						
3.901		Pérez		6	CE	Ourense (i)	16.02

	(8.69 - 1.64 - 11.61 - 5.73 - 2:26.36)						
3.887	Ivet	Rovira	31.08.2002	3	CE-s23	Antequera (i)	03.02
	(8.88 - 1.60 - 10.69 - 5.75 - 2:16.82)						
3.855		Ramírez		4	CE-s23	Antequera (i)	03.02
	(8.96 - 1.69 - 10.93 - 5.54 - 2:22.33)						
3.779		Pérez		1	CtrlFAM	Madrid (i)	21.12
	(8.71 - 1.59 - 11.06 - 5.69 - 2:27.12)						
3.769		Cosculluela		3	CMad	Madrid (i)	13.01
	(8.62 - 1.53 - 12.48 - 5.58 - 2:28.87)						
3.721	Bárbara	Hernando	12.08.1988	7	CE	Ourense (i)	16.02
	(8.87 - 1.52 - 12.31 - 5.57 - 2:26.49)						
3.718		Rovira		1	CCat	Sabadell (i)	14.01
	(9.06 - 1.55 - 11.02 - 5.54 - 2:19.17)						

Heptatlón

6.017	Sofía	Cosculluela	26.01.2004	1	CE	La Nucía	29.06
	(13.61(-1,5)-1.68-13.14-24.36(-0,1)-6.23(+0,6)-42.98-2:19.93)						
5.828	Andrea	Medina	26.04.1996	6	MeetInt	Arona	12.05
	(13.94(+1,5)-1.75-13.14-25.22(-0,7)-5.89(+1,1)-38.05-2:16.27)						
5.735		Cosculluela		1	CE-s23	Burgos	14.07
	(13.82(-2,3)-1.67-12.14-24.64(-1,0)-6.01(+0,7)-41.12-2:23.20)						
5.679		Cosculluela		8	MeetInt	Arona	12.05
	(13.42(+1,9)-1.63-13.08-24.82(-0,9)-5.97(+1,7)-35.79-2:23.04)						
5.445	Laura	Aguilera	04.03.2003	3 (2)	CE-s23	Burgos	14.07
	(14.51(-2,3)-1.64-10.76-24.06(-1,0)-5.88(+0,4)-29.31-2:12.78)						
5.391		Aguilera		12	MeetInt	Arona	12.05
	(14.12(+1,5)-1.63-10.72-24.62(-0,9)-5.79(+1,8)-29.11-2:13.53)						
5.360	Paola	Sarabia	23.05.1998	13	MeetInt	Arona	12.05
	(14.41(+1,3)-1.75-11.06-25.84(-1,1)-5.66(+2,1)-33.70-2:20.36)						
5.301	Alba	Ramírez	06.09.2003	1	CE-FA	Arganda del Rey	02.06
	(14.71(+0,7)-1.68-10.92-25.89(+2,4)-5.65(+1,2)-36.15-2:17.64)						
5.230	Miren	Ederra	16.11.1997	1	CNav	Pamplona	11.05
	(13.96(+1,1)-1.63-10.11-25.43(+0,2)-5.53(-0,4)-36.57-2:23.32)						
5.228	Ivet	Rovira	31.08.2002	2	CE	La Nucía	29.06
	(14.72(-1,5)-1.59-10.65-25.18(-0,1)-5.77(-0,3)-33.32-2:17.12)						
5.224	Paula	Pérez	12.12.2001	1	CMad	Arganda del Rey	12.05
	(14.49(-1,8)-1.59-11.66-26.11(-1,2)-5.83(0,0)-37.90-2:26.45)						
5.208		Pérez		3	CE	La Nucía	29.06
	(14.50(-1,5)-1.59-10.99-25.83(-0,1)-5.57(-0,7)-37.10-2:19.03)						
5.168		Ramírez		4 (3)	CE-s23	Burgos	14.07
	(15.00(-2,3)-1.61-11.49-26.31(-1,0)-5.77(+0,6)-33.98-2:18.04)						
5.160	Sandra	Férriz	21.08.2001	2	CE-FA	Arganda del Rey	02.06
	(14.62(+0,7)-1.62-13.15-26.33(0,0)-5.39(+1,9)-31.48-2:19.53)						
5.150	Victoria	Briso	12.06.2003	4	CE	La Nucía	29.06
	(14.66(-0,4)-1.62-10.81-25.90(-0,4)-5.59(-1,6)-39.85-2:27.44)						
5.142	Clara	Gabaldón	13.04.2000	3	CE-FA	Arganda del Rey	02.06
	(14.39(+3,0)-1.59-10.00-25.43(+0,6)-6.02(-0,6)-36.06-2:31.92)						
5.120		Ramírez		14	MeetInt	Arona	12.05
	(14.80(+1,3)-1.66-11.11-26.62(-1,1)-5.56(+0,3)-33.47-2:18.73)						
5.119		Rovira		4	CE-FA	Arganda del Rey	02.06
	(14.69(+0,7)-1.56-10.56-24.88(+2,4)-5.48(-1,0)-32.44-2:16.88)						
5.113		Ramírez		5	CE	La Nucía	29.06
	(14.90/-0,4)-1.62-11.17-26.44(-0,4)-5.82(+1,5)-32.13-2:20.10)						
5.109		Rovira		1	CCat	Manresa	09.06
	(14.84(-0,9)-1.57-10.59-25.06(+1,9)-5.70(+3,5)-31.78-2:19.75)						

4 x 100 metros

42.77	Selección Española Absoluta	7e2	JJOO	París (FRA)	08.08
	(Sonia Molina-Prados, Jaël Sakura Bestué, Paula Sevilla, María Isabel Pérez)				
42.84	Selección Española Absoluta	5	CEur	Roma (ITA)	12.06
	(Sonia Molina-Prados, Jaël Sakura Bestué, Paula Sevilla, María Isabel Pérez)				
42.85	Selección Española Absoluta	4e3Q1	WorldRelays	Nassau (BAH)	04.05
	(Sonia Molina-Prados, Jaël Sakura Bestué, Paula Sevilla, María Isabel Pérez)				
42.88	Selección Española Absoluta	3e1Q2	WorldRelays	Nassau (BAH)	05.05
	(Sonia Molina-Prados, Jaël Sakura Bestué, Paula Sevilla, María Isabel Pérez)				
43.00	Selección Española Absoluta	3e1	CEur	Roma (ITA)	11.06
	(Sonia Molina-Prados, Esther Navero, Paula Sevilla, María Isabel Pérez)				
43.97	Combinado Español Absoluto	1	PennRelays	Filadelfia (USA)	27.04
	(Sonia Molina-Prados, Jaël Sakura Bestué, Paula Sevilla, María Isabel Pérez)				
44.05	Facsa-Playas de Castellón	1	CE	La Nucía	30.06
	(Ona Rossell, Ana Irene Elewe, Paula Sevilla, Esther Navero)				
44.23	Facsa-Playas de Castellón	1	CECI-DHFT	Castellón	25.05
	(Ona Rossell, Ana Irene Elewe, Paula Sevilla, Esther Navero)				
44.60	Valencia Club de Atletismo	2	CECI-DHFT	Castellón	25.05
	(Xènia Benach, Esperança Cladera, Sonia Molina-Prados, Elena Guiu)				
45.12	Grupompleo Pamplona Atlético	2	CE	La Nucía	30.06
	(Laila Lacuey, Nerea Bermejo, Iratxe Sarasola, Paula García)				
45.20	Selección Española Sub23	2cA	ESP-POR	Huelva	30.04
	(María Hernández, Eva Ibarra, Laura Castillo, Esperança Cladera)				
45.22	Selección Española Sub20 A	3cA	ESP-POR	Huelva	30.04
	(Ericka Badeau Maseras, Jazmín Romeu, Ivana Peralta, Laura Martínez)				
45.25	Valencia Club de Atletismo Sub23	1	CE-s23	Burgos	14.07
	(Paula Blanquer, Elena Guiu, Esperança Cladera, Evelyn Yankey)				
45.28	Selección Española Sub20 A	1cB	ESP-POR	Huelva	30.04
	(Laura Martínez, Ericka Badeau Maseras, Ivana Peralta, Jazmín Romeu)				
45.33	Atletismo Alcorcón	3	CE	La Nucía	30.06
	(Andrea País, Aleksandra Wruszak, Paula Martínez, Laura Martínez)				
45.40	Grupompleo Pamplona Atlético	3	CECI-DHFT	Castellón	25.05
	(Laila Lacuey, Nerea Bermejo, Iratxe Sarasola, Paula García)				
45.66	A.A.Catalunya	4	CE	La Nucía	30.06
	(Andreea Florina Sabou, Laia Monforte, Clara Gabaldón, Cristina Cámara)				
45.79	Club Atletismo Valladolid	5	CE	La Nucía	30.06
	(Inés Panadero, Nerea del Río, Laura Martín, Alba María Barrientos)				
45.84	Selección Española Sub20	4e1	CIbAm-s20	Lima (PER)	30.08
	(Ericka Badeau Maseras, Ivana Peralta, Carla Arwen Martínez, Jazmín Romeu)				
45.91	Selección Española Sub18	4cA	ESP-POR	Huelva	30.04
	(Amelia Grace Weeks, Sara Navarro, Marina Delgado, María Carla Retana)				

4 x 400 metros

3:25.25	Selección Española Absoluta	4e2	CEur	Roma (ITA)	11.06
	(Carmen Avilés, Berta Segura, Eva Santidrián, Blanca Hervás)				
3:26.94	Selección Española Absoluta	7	CEur	Roma (ITA)	12.06
	(Carmen Avilés, Berta Segura, Eva Santidrián, Blanca Hervás)				
3:27.30	Selección Española Absoluta	2e3Q2	WorldRelays	Nassau (BAH)	05.05
	(Carmen Avilés, Berta Segura, Eva Santidrián, Blanca Hervás)				
3:28.29	Selección Española Absoluta	5e1	JJOO	París (FRA)	09.08
	(Blanca Hervás, Berta Segura, Eva Santidrián, Carmen Avilés)				
3:31.09	Selección Española Absoluta	4e3Q1	WorldRelays	Nassau (BAH)	04.05
	(Herminia Parra, Laura Bueno, Eva Santidrián, Berta Segura)				
3:35.66	Facsa-Playas de Castellón	1	CECI-DHFT	Castellón	25.05
	(Carmen Avilés, Ana Garitaonandía, Noura Ennadi MAR, Eva Santidrián)				
3:35.72	Valencia Club de Atletismo	1	CE	La Nucía	30.06
	(Daniela Fra, Laura Bueno, Carla García, Blanca Hervás)				

3:36.42	Valencia Club de Atletismo	2	CECI-DHFT	Castellón	25.05
	(Daniela Fra, Laura Bueno, Sahily Diago CUB, Blanca Hervás)				
3:37.85	Facsa-Playas de Castellón	2	CE	La Nucía	30.06
	(Eva Santidrián, Anna Bellés, Ana Garitaonandía, Carmen Avilés)				
3:39.51	Atletismo Piélagos	3	CE	La Nucía	30.06
	(Lara Tomé, Berdine Pierre Castillo CHI, Claudia Rojo, Bárbara Camblor)				
3:39.91	Atlético San Sebastián	4	CE	La Nucía	30.06
	(Alazne Etxebarria, Clara Lozano, Eliani Arletis Casi CUB, Bianca Acosta)				
3:40.06	Trops-Cueva de Nerja	5	CE	La Nucía	30.06
	(Nora Suárez, Ana Ramírez, Andrea Moreno, Laura Aguilera)				
3:40.64	Selección Española Sub20	4e3	CIbAm-s20	Lima (PER)	30.08
	(Lara Tomé, Natalia Rojas, Elisa Lorenzo, Ana Prieto)				
3:40.81	Trops-Cueva de Nerja	3	CECI-DHFT	Castellón	25.05
	(Nora Suárez, Ana Ramírez, Laura Aguilera, Herminia Parra)				
3:41.50	Universidad de León Sprint Atletismo	6	CE	La Nucía	30.06
	(Olga Guerra, Lucía Juan, Clara Llamazares, Ángela García)				
3:41.89	Atlético San Sebastián	4	CECI-DHFT	Castellón	25.05
	(Clara Lozano, Marta Olmedo, Irenia Apaolaza, Eliani Arletis Casi CUB)				
3:42.03	Valencia Club de Atletismo	1cA	CE-CI-CpIberdrola	Antequera (i)	10.02
	(Daniela Fra, Carla García, Laura Bueno, Blanca Hervás)				
3:43.00	Las Celtíberas de Soria	1	CECI-DHFP	Soria	25.05
	(María Gómez, Paloma Sobrino, Elsa Díaz-Palacio, Carmen Sánchez)				
3:43.21	Las Celtíberas de Soria	1	CECI-DH2J	Soria	04.05
	(Paloma Sobrino, María Gómez, Elsa Díaz-Palacio, Carmen Sánchez)				
3:43.62	Piélagos	1	CECI-DH1J	Santander	13.04
	(Lara Tomé, María Fernández, Bárbara Camblor, Berdine Pierre Castillo CHI)				

4 x 400 metros short track

3:42.03	Valencia Club de Atletismo	1cA	CE-CI-CpIberdrola	Antequera (i)	10.02
	(Daniela Fra, Carla García, Laura Bueno, Blanca Hervás)				
3:44.72	Atlético San Sebastián	1cB	CE-CI-CpIberdrola	Antequera (i)	10.02
	(Irenia Apaolaza, Marta Olmedo, Iratxe Martín, Patricia Urquía)				
3:44.96	Trops-Cueva de Nerja	2cB	CE-CI-CpIberdrola	Antequera (i)	10.02
	(Nora Suárez, Herminia Parra, Andrea Moreno, Ana Ramírez)				
3:45.84	Facsa-Playas de Castellón	2cA	CE-CI-CpIberdrola	Antequera (i)	10.02
	(Esther Navero, Julia García, Ana Garitaonandía, Carmen Avilés)				
3:46.55	Unicaja Jaén Paraíso Interior	3cA	CE-CI-CpIberdrola	Antequera (i)	10.02
	(Elena Hernández, Nuria Pacheco, Paula Soria, Laura Fernández)				
3:47.72	Fútbol Club Barcelona	4cA	CE-CI-CpIberdrola	Antequera (i)	10.02
	(Stephanie Saavedra, Celia Payrato, Helena Santacana, Paulette Natacha Fernández)				
3:51.07	Unicaja Jaén Paraíso Interior	1	CAnd-CI	Antequera (i)	15.12
	(Elena Hernández, Ana Iglesias, Paula Soria, Lucía Vaquero)				
3:52.18	Fútbol Club Barcelona	1cB	CCat-CI	Sabadell (i)	07.01
	(Stephanie Saavedra, Helena Santacana, Martina Zunino, Laura Hernández)				
3:54.02	Piélagos	3cB	CE-CI-CpIberdrola	Antequera (i)	10.02
	(Lara Tomé, María Fernández, Glory Llorente, Claudia Rojo)				
3:54.19	Atletismo Alcorcón	1cB	CMad-CI	Madrid (i)	03.03
	(Déborah Martínez, Andrea País, Jacqueline Herranz, Vladislava Bulat)				

5.000 metros Marcha

21:15.96	María	Pérez	29.04.1996	1	CECI-DHFT	Castellón	25.05
21:20.00	Antía	Chamosa	07.10.1999	1	CECI-PD2J	Durango	04.05
21:20.46	Lidia	Sánchez-Puebla	17.07.1996	2	CECI-DHFT	Castellón	25.05
21:23.80	Cristina	Montesinos	12.07.1994	3	CECI-DHFT	Castellón	25.05
21:25.63	Raquel	González	16.11.1989	1	CCat	Manresa	15.06

21:35.39		Sánchez-Puebla		1	CE-FA	La Nucía	06.07
21:36.39		Montesinos		2	CCat	Manresa	15.06
21:39.02		Sánchez-Puebla		1	CECl-DH1J	Pamplona	13.04
21:40.20		Chamosa		1	CECl-PD1J	Madrid	14.04
21:49.82	Sofía	Santacreu	07.02.2006	3	CCat	Manresa	15.06
21:52.10		Montesinos		1	CECl-DH1J	Santander	13.04
22:02.07		Sánchez-Puebla		1	CECl-DH2J	Soria	04.05
22:04.76	Lucía	Redondo	03.08.2003	2	CECl-DH1J	Santander	13.04
22:09.10		Pérez		1	CECl-DH2J	Valencia	04.05
22:16.33		Chamosa		1	CECl-PDFT	Castellón	25.05
22:19.07	Aldara	Meilán	02.10.2006	1	CE-s20	Castellón	27.07
22:22.01	Griselda	Serret	09.07.2005	4	CCat	Manresa	15.06
22:26.75	Mireia	Urrutia	04.03.2000	5	CCat	Manresa	15.06
22:28.13		Montesinos		2	CECl-DH2J	Valencia	04.05
22:37.39		Santacreu		2	CE-s20	Castellón	27.07

10.000 metros Marcha

44:33.78	Raquel	González	16.11.1989	1	CE	La Nucía	28.06
44:39.24	Antía	Chamosa	07.10.1999	2	CE	La Nucía	28.06
44:56.67	Lidia	Sánchez-Puebla	17.07.1996	3	CE	La Nucía	28.06
45:06.75	Aldara	Meilán	02.09.2006	4	CE	La Nucía	28.06
45:34.89	Lucía	Redondo	03.08.2003	1	CE-s23	Burgos	13.07
45:54.98	Griselda	Serret	09.07.2005	10	CM-s20	Lima (PER)	30.08
46:10.45		Redondo		5	CE	La Nucía	28.06
47:14.05	Eva	Rico	18.06.2003	2	CE-s23	Burgos	13.07
47:46.39	Mireia	Urrutia	04.03.2000	6	CE	La Nucía	28.06
47:47.59		Serret		7	CE	La Nucía	28.06
47:56.58	Amanda	Cano	19.08.1994	8	CE	La Nucía	28.06
48:15.75		Rico		9	CE	La Nucía	28.06
48:28.97	Laura	Monje	02.07.2002	3	CE-s23	Burgos	13.07
48:43.02	Andrea	Cabré	28.06.1988	1	CCVal	Castellón	15.06
48:43.35		Cano		1		Lorca	16.06
49:00.04	Beatriz	Cantero	26.09.1992	10	CE	La Nucía	28.06
49:34.00		Cabré		1		Castellón	03.02
49:58.31	Silvia	Villar	19.01.2004	4	CE-s23	Burgos	13.07
49:59.36		Villar		11	CE	La Nucía	28.06
50:44.78	Ainhoa	Pinedo		2	CN ENG	Moulton (GBR)	09.03

10 km Marcha

43:40 +	María	Pérez	29.04.1996	5	JJOO	París (FRA)	01.08
43:40 +	Laura	García-Caro	16.04.1995	9	JJOO	París (FRA)	01.08
43:53 +	Cristina	Montesinos	12.07.1994	14	JJOO	París (FRA)	01.08
44:03 +		García-Caro			Cant/WARWT	La Coruña	18.05
44:05 +		Pérez			Cant/WARWT	La Coruña	18.05
44:35 +		Montesinos		3	CEur	Roma (ITA)	07.06
44:35 +		García-Caro		6	CEur	Roma (ITA)	07.06
44:43 +	Antía	Chamosa	07.10.1999		Cant/WARWT	La Coruña	18.05
44:48 +	Raquel	González	16.11.1989	10	CEur	Roma (ITA)	07.06
45:04	Aldara	Meilán	02.09.2006	1	CE-s20	Zaragoza	25.02
45:05 +	Lidia	Sánchez-Puebla	17.07.1996		Cant/WARWT	La Coruña	18.05
45:09 +	Paula	Juárez	30.10.2000		Cant/WARWT	La Coruña	18.05
45:12		Meilán		2-s20	CMMarSel	Antalya (TUR)	21.04
45:17	Sofía	Santacreu	07.02.2006	3-s20	CMMarSel	Antalya (TUR)	21.04

45:19		García-Caro		2		Guadix	04.02
45:25		Santacreu		1	Criterium	Valencia	10.03
46:12		Chamosa		3		Guadix	04.02
46:12	Griselda	Serret	09.07.2005	6-s20	CMMarSel	Antalya (TUR)	21.04
46:13		Serret		2	CE-s20	Zaragoza	25.02
46:33	Lucía	Redondo	03.08.2003		Cant/WARWT	La Coruña	18.05

20 km Marcha

1:26:19	María	Pérez	29.04.1996	2	JJOO	París (FRA)	01.08
1:27:19	Laura	García-Caro	16.04.1995	5	Cant/WARWT	La Coruña	18.05
1:27:43		Pérez		7	Cant/WARWT	La Coruña	18.05
1:28:12		García-Caro		7	JJOO	París (FRA)	01.08
1:28:43	Cristina	Montesinos	12.07.1994	1	CE	Zaragoza	25.02
1:28:48		García-Caro		4	CEur	Roma (ITA)	07.06
1:29:03		García-Caro		2	CE	Zaragoza	25.02
1:29:07	Raquel	González	16.11.1989	3	CE	Zaragoza	25.02
1:29:07		Montesinos		6	CEur	Roma (ITA)	07.06
1:29:11	Antía	Chamosa	07.10.1999	12	Cant/WARWT	La Coruña	18.05
1:29:11		Montesinos		10	JJOO	París (FRA)	01.08
1:29:51	Paula	Juárez	30.10.2000	4	CE	Zaragoza	25.02
1:30:05		González		9	CEur	Roma (ITA)	07.06
1:30:15		González		1	CCat	El Vendrell	28.01
1:30:24	Lidia	Sánchez-Puebla	17.07.1996	8	CMMarSel	Antalya (TUR)	21.04
1:30:32		Chamosa		9	CMMarSel	Antalya (TUR)	21.04
1:30:40		Montesinos		2	CCat	El Vendrell	28.01
1:31:24		Juárez		3	CCat	El Vendrell	28.01
1:31:41		Chamosa		5	CE	Zaragoza	25.02
1:31:56		Juárez		14	CMMarSel	Antalya (TUR)	21.04

RELEVOS MIXTO

4 x 100 metros Mixto

42.46	Madrid	1cA	CE-FA	La Nucía	06.07
	(Ricardo Sánchez, Daniel González, Esther Navero, Lucía Vaquero)				
42.68	Cataluña	2cA	CE-FA	La Nucía	06.07
	(Miguel Gasch, Pol Retamal, Ericka Badeau Maseras, Jazmín Romeu)				
42.84	Andalucía	3cA	CE-FA	La Nucía	06.07
	(Daniel Rodríguez, Pablo Montalvo, Wayra Romero, Alba Borrero)				
43.23	Comunidad Valenciana	4cA	CE-FA	La Nucía	06.07
	(Dewi Thomas Hammond GBR, Gonzalo Alba, Laura Castillo, Carla Cruz)				
43.55	Islas Baleares	1cB	CE-FA	La Nucía	06.07
	(Ivana Peralta, Esperança Cladera, Sebastià Pons, Adrián Albalá)				
43.78	Navarra	5cA	CE-FA	La Nucía	06.07
	(Unai Yoldi4, Jorge Illarramendi, Iratxe Sarasola, Nuara Solchaga)				
43.85	Murcia	2cB	CE-FA	La Nucía	06.07
	(Jaime Mendoza, Alejandro Cano, Eva Ibarra, Blanca Peñuelas)				
44.00	País Vasco	6cA	CE-FA	La Nucía	06.07
	(Yeray Veroniz, Daniel San Juan, Maitane Nanclares, Laura Bankó)				
44.02	Castilla y León	7cA	CE-FA	La Nucía	06.07
	(David Vicente, Sergio Juárez, Lucía Carrillo, Inés Panadero)				
44.10	Galicia	8cA	CE-FA	La Nucía	06.07
	(Pablo Tomé, Ricardo Cortizo, Ainhoa Repáraz, Cristina Garrido)				

4 x 400 metros Mixto

3:15.11	Selección Española Absoluta	3e3Q2	WorldRelays	Nassau (BAH)	05.05
	(David García, Blanca Hervás, Julio Arenas, Berta Segura)				
3:15.47	Selección Española Absoluta	5e3Q1	WorldRelays	Nassau (BAH)	04.05
	(David García, Blanca Hervás, Julio Arenas, Carmen Avilés)				
3:22.96	Madrid	1cA	CE-FA	La Nucía	06.07
	(Bruno Hortelano Aauri Lorena Bokesa, Daniela Fra, Pablo Sanchez-Valladares)				
3:23.06	Cataluña	2cA	CE-FA	La Nucía	06.07
	(Javier Lorente, Laura Bou, Sara Gallego, Oriol Madi)				
3:23.13	Castilla y León	3cA	CE-FA	La Nucía	06.07
	(David José Pineda, Elisa Lorenzo, Eva Santidrián, Alejandro González)				
3:26.02	Andalucía	4cA	CE-FA	La Nucía	06.07
	(Alejandro Ávila, Laura Bueno, Carmen Avilés, Juan Antonio Rodríguez-Buenrostro)				
3:26.92	País Vasco	5cA	CE-FA	La Nucía	06.07
	(Beñat Miquelarena, Clara Lozano, Alazne Etxebarria, Markel Fernández)				
3:27.53	Selección Española Sub20	5e2	CM-s20	Lima (PER)	27.08
	(Asabu Pines, Natalia Rojas, Biel Cirujeda, Ana Gálvez)				
3:28.08	Comunidad Valenciana	6cA	CE-FA	La Nucía	06.07
	(Javier Tovar, Marta Olmedo, Mireia Domenech, Sergio Carbó)				
3:29.61	Galicia	7cA	CE-FA	La Nucía	06.07
	(Alexis Miguens, Lia Caride, Alicia Barreiro, Jacobo Soler)				

Relevo Mixto de Marcha

11,400km Masc. - 10km Fem. - 10km Masc. - 10,795km Fem.					
2:50:31	Selección Española A	1	JJOO	París (FRA)	07.08
	Alvaro Martín - María Pérez				
2:56.10	Selección Española B	9	JJOO	París (FRA)	07.08
	Miguel Ángel López - Cristina Montesinos				

12,195km Masc. - 10km Fem. - 10km Masc. - 10km Fem.

2:57:47	Selección Española equipo 1 Álvaro Martín - Laura García-Caro	3	CMMarSel	Antalya (TUR)	21.04
3:00:37	Selección Española equipo 2 Alberto Amezcua - Cristina Montesinos	7	CMMarSel	Antalya (TUR)	21.04
3:02:43	Selección Española equipo 3 Miguel Ángel López - María Pérez	10	CMMarSel	Antalya (TUR)	21.04

11,195km Masc. - 10km Fem. - 11km Masc. - 10km Fem.

2:57:04	Selección Española equipo 2 Álvaro Martín - Laura García-Caro	1	CritInt	Valencia	10.03
2:57:33	Selección Española equipo 1 Paul McGrath - Cristina Montesinos	2	CritInt	Valencia	10.03
2:57:53	Selección Española equipo 5 Miguel Ángel López - Antía Chamosa	3	CritInt	Valencia	10.03
2:58:57	Selección Española equipo 4 Alberto Amezcua - Paula Juárez	4	CritInt	Valencia	10.03
3:03:09	Selección Española equipo 3 Diego García - Raquel González	5	CritInt	Valencia	10.03
3:04:05	Combinado Español Absoluto equipo 3 Daniel Chamosa - Lidia Sánchez-Puebla	7	CritInt	Valencia	10.03
3:12:55	Combinado Español Absoluto equipo 4 José Manuel Pérez - Ana Pulgarín	9	CritInt	Valencia	10.03
3.36:59	Combinado Español Absoluto equipo 5 Rubén Liste - Laura Monje	11	CritInt	Valencia	10.03



ESTADO COMPARATIVO DEL PROMEDIO DE LAS 10 MEJORES MARCAS DE CADA PRUEBA - RÁNKING ABSOLUTO - (2015-2024)

HOMBRES

	MM desde 1988	2015	2016	2017	2018	2019	2020	2021	2022	2023	2024*	
100	**10.32 (2018)**	10.53	10.44	10.49	10.32	10.40	10.48	10.37	10.38	10.36	10.35	↑
200	**20.78 (2018)**	21.20	20.96	21.02	20.78	21.17	21.18	20.98	20.80	20.88	20.84	↑
400	**45.91 (2021)**	46.67	46.83	46.30	46.05	46.47	46.71	45.91	45.98	45.95	46.04	↓
800	**1:45.13 (2024)**	1:46.78	1:46.48	1:46.28	1:46.72	1:46.38	1:47.09	1:45.80	1:45.96	1:45.20	1:45.13	↑
1.500	**3:33.61 (2023)**	3:38.56	3:38.33	3:38.22	3:39.96	3.37.59	3:36.29	3:34.86	3:35.17	3:33.61	3:35.48	↓
5.000	**13:14.84 (2023)**	13:34.86	13:35.27	13:42.22	13:39.58	13.37.41	13:37.14	13:33.83	13:28.61	13:14.84	13:16.45	↓
10.000	**28:02.21 (1998)**	28:58.93	28:54.52	28:55.35	28:40.55	28:32.10	-	28:28.81	28:25.25	28.28.43	28:49.29	↓
Maratón	**2:09:51 (1998)**	2:16:54	2:15:03	2:14:28	2:17:00	2:11:24	2:09:52	2:12:28	2:11.20	2:11:11	2:10:10	↑
110 v.	**13.50 (2024)**	13.87	13.76	13.84	13.82	14.01	13.91	13.77	13.64	13.75	13.50	↑
400 v.	**50.52 (2024)**	51.18	50.77	50.98	50.70	51.72	52.08	51.02	50.88	50.62	50.52	↑
3.000 Obst.	**8:20.91 (2003)**	8:31.91	8:37.20	8:30.47	8:31.39	8.33.24	8:36.00	8:29.33	8:28.85	8:25.64	8:22.36	↑
Altura	**2.18 (1996)**	2.17	2.16	2.16	2.13	2.13	2.13	2.13	2.13	2.13	2.14	↑
Pértiga	**5.43 (1996)**	5.29	5.28	5:38	5.38	5.34	5.24	5.40	5.38	5.38	5.42	↑
Longitud	**7.89 (2004)**	7.65	7.73	7.75	7.68	7.72	7.54	7.81	7.78	7.71	7.87	↑
Triple	**16.20 (1997)**	16.02	15.88	16.16	16.20	16.11	15.92	15.97	16.07	15.77	16.11	↑
Peso	**18.74 (2014)**	18.50	18.04	18.49	18.63	17.98	17.74	18.27	18.17	18.36	18.39	↑
Disco	**58.95 (2016)**	57.47	58.95	57.35	57.16	57.61	56.67	57.58	56.98	58.01	57.93	↓
Martillo	**68.69 (2021)**	66.94	66.83	66.59	67.10	68.29	65.48	68.69	68.36	68.39	67.33	↓
Jabalina	**73.02 (2000)**	69.92	70.05	71.98	72.51	72.60	71.97	72.93	69.86	71.87	72.10	↑
Decatlón	**7.718 (2023)**	7.352	7.050	7.394	7.107	7.216	7.034	7.387	7.372	7.717	7.475	↓
4 x 100 *	**40.25 (2023)**	41.11	41.06	40.91	40.52	40.77	41.27	40.58	40.27	40.25	40.38	↑
4 x 400 *	**3:10.04 (2024)**	3:13.43	3:13.04	3:13.26	3:12.02	3.12.14	3:16.29	3:11.98	3:11.01	3:10.66	3:10.04	↑
20 km marcha	**1:19:30 (2024)**	1:23:06	1:23:33	1:21:51	1:24:06	1:24:17	1:30.52	1:21:59	1:21:00	1:21:51	1:19:30	↑
35 km marcha	**2:33:08(2023)**								2:33.53	2:33:08	-	

En magenta, tras el nombre de la prueba y según se indica, el mejor promedio desde el año 1988.

La columna final indica con (↰) (↓) (=) la comparación de la marca promedio de esta temporada 2024 con la pasada temporada 2023

** En 2020 debido a la pandemia de la COVID-19 apenas se disputaron pruebas de fondo en 10.000m y pruebas de ruta y marcha a lo largo de la temporada*

A partir de 2024, nueva normativa Short Track

MUJERES

	MM desde 1988	2015	2016	2017	2018	2019	2020	2021	2022	2023	2024	
100	**11.38 (2024)**	11.78	11.67	11.65	11.57	11.60	11.78	11.47	11.39	11.44	11.38	↑
200	**23.32 (2024)**	24.02	23.82	23.82	23.55	23.73	24.13	23.49	23.41	23.33	23.32	↑
400	**52.57 2024)**	54.23	53.80	53.81	53.81	53.73	54.16	53.03	53.09	52.84	52.57	↑
800	**2:02.15 (2024)**	2:04.16	2:05.14	2:05.36	2:04.38	2:04.81	2:07.19	2:03.83	2:04.00	2:02.72	2:02.15	↑
1.500	**4:06.37 (2024)**	4:15.44	4:15.75	4:13.55	4:12.91	4:13.08	4:14.72	4:08.85	4:10.12	4:06.91	4:06.37	↑
5.000	**15:23.62 (2023)**	16:10.23	15:58.09	16:13.40	16:14.13	15:50.71	16.06.62	15:39.04	15:35.09	15:23.62	15:31.35	↓
10.000	**32:40.8 (2003)**	33:57.23	33:56.92	34:27.38	33:36.19	33.46.58	*	33:12.53	33:07.76	32:56.63	33:06.17	↓
Maratón	**2:38:29 (2023)**	2:38:25	2:36:17	2:36:51	2:36:45	2:35:26	2:35:27	2:39:40	2:39:59	2:28:29	2:30:82	↓
100 v.	**13.26 (2024)**	13.71	13.72	13.81	13.70	13.69	13.83	13.43	13.46	13.35	13.26	↑
400 v.	**57.85 (2022)**	1:00.19	1:00.23	59.95	59.71	58.77	59.30	58.22	57.85	57.95	57.96	↓
3.000 Obst.	**9:47.48 (2023)**	10:04.12	10.05.22	10:05.84	10:03.99	10.08.15	10.17.24	9:57.06	9:49.69	9:47.48	9:57.24	↓
Altura	**1.83 (2015)**	1.83	1.82	1.79	1.79	1.81	1.81	1.81	1.81	1.82	1.82	=
Pértiga	**4.24 (2018/21)**	4.07	4.19	4.15	4.24	4.20	4.07	4.24	4.22	4.21	4.22	↑
Longitud	**6.50 (2023/24)**	6.27	6.31	6.33	6.35	6.26	6.18	6.44	6.43	6.50	6.50	=
Triple	**13.53 (2019)**	13.07	13.19	13.26	13.47	13.53	12.96	13.24	13.30	13.18	13.35	↑
Peso	**15.28 (2001)**	14.80	14.58	15.07	14.76	14.88	14.48	15.22	14.82	14.81	15.17	↑
Disco	**52.85 (2024)**	52.00	51.38	51.80	51.55	50.11	48.32	50.86	51.11	51.93	52.85	↑
Martillo	**62.89 (2022)**	58.60	60.12	60.11	59.39	60.49	60.48	61.54	62.89	61.77	61.29	↓
Jabalina	**53.82 (2015)**	53.82	51.69	51.43	51.03	51.04	49.04	50.30	50.08	48.87	51.69	↑
Heptatlón	**5.499 (2018)**	5.324	5.387	5.415	5.499	5.452	5.198	5.447	5.421	5.496	5.394	↓
4 x 100 *	**45.45 (2024)**	46.68	46.65	46.78	45.99	46.55	46.95	45.75	45.50	45.54	45.45	↑
4 x 400 *	**3:40.75 (2023)**	3:46.89	3:46.69	3:47.75	3:44.78	3:46.36	3:46.95	3:41.95	3:41.05	3:40.75	3:41.55	↓
20 km marcha	**1:30.43 (2024)**	1:32:52	1:32:55	1:33:06	1:33.22	1:34:03	1:41:30	1:34.40	1:35:47	1:32:27	1:30:43	↑
35 km marcha	**2:49:09 (2023)**	-	-	-	-	-	-	3:04:01	2:55.54	2:49:09	-	

En magenta, tras el nombre de la prueba y según se indica, el mejor promedio desde el año 1988.

La columna final indica con (↑) (↓) (=) la comparación de la marca promedio de esta temporada 2024 con la pasada temporada 2023

** En 2020 debido a la pandemia de la COVID-19 apenas se disputaron pruebas de fondo en 10.000m y pruebas de ruta y marcha a lo largo de la temporada*

A partir de 2024, nueva normativa Short Track

RANKING DE ESPAÑA ABSOLUTO DE TODOS LOS TIEMPOS
(Cerrado al 31.12.2024)

Compiladores

Principal: Miguel Villaseñor, 5km/10km ruta por Carlos Fernández Canet, pruebas combinadas por Enrique Tre

(miembros de la AEEA)

HOMBRES

60 metros

6.52	Yunier	Pérez	160285	2	Düsseldorf (GER) (i)	06.02.2018
6.55	Ángel David	Rodríguez	250480	3	Düsseldorf (GER) (i)	08.02.2013
6.58	Venancio	José	190476	1s3	Valencia (i)	24.02.2001
6.59	Frutos	Feo	010172	1e2	Zaragoza (i)	15.02.1997
6.59	Abel Alejandro	Jordán	180903	1	Spokane (USA) (i)	26.02.2024
6.60	José Javier	Arques	160560	1c2	Madrid (i)	01.02.1986
6.61	Bernat	Canet	250200	1	Ourense (i)	26.02.2022
6.62	Juan Jesús	Trapero	211269	3cA	Madrid (i)	11.02.1993
6.62	Daniel	Rodríguez	260195	1s1	Madrid (i)	18.02.2023
6.63	Bruno	Hortelano	180991	2e6	Portland (USA) (i)	18.03.2016
6.64	Diego Moisés	Santos	050477	1	Sevilla (i)	20.02.1999
6.64	Ricardo	Sánchez	100899	1	Antequera (i)	13.01.2024
6.64	Sergio	López	050799	1s2	Ourense (i)	17.02.2024
6.65	José	Illán	290377	1	Valencia (i)	22.02.1997
6.65	Orlando	Ortega	290791	1	Ourense (i)	01.03.2020
6.66	Enrique	Talavera	150167	3	San Sebastián (i)	20.02.1990
6.66	Carlos	Dorado	110306	1s1	Salamanca (i)	10.03.2024
6.66	Pol	Elvira	161005	1	Salamanca (i)	10.03.2024
6.67	Cecilio	Maestra	281280	2	Sevilla (i)	03.02.2001
6.68	Manuel Francisco	Borrega	070370	1c2	Madrid (i)	16.02.2000
6.68	Iván	Mocholí	010983	1	San Sebastián (i)	25.02.2006
6.68	Pablo	Montalvo	201099	3	Ourense (i)	01.03.2020
6.68	Alberto	Calero	180698	2s2	Ourense (i)	26.02.2022
6.68	Mario	López	050692	1	Madrid (i)	21.01.2023

Cronometraje manual

6.3	Pedro Pablo	Nolet	010670	1e2	Oviedo (i)	15.01.2000

100 metros

10.06	1,0	Bruno	Hortelano	180991	2	Madrid	23.06.2016
10.14	1,7	Ángel David	Rodríguez	250480	1	Salamanca	02.07.2008
10.16	1,9	Aitor Same	Ekobo	030197	1	Getafe	21.07.2018
10.16	1,9	Patrick Chinedu	Ike	260484	2	Getafe	21.07.2018
10.17	1,3	Venancio	José	190476	1cA	Castellón	09.08.2000
10.18	0,0	Ricardo	Sánchez	100899	3c1	Salamanca	01.06.2024
10.18	0,7	Guillem	Crespí	261202	6	Roma (ITA)	08.06.2024
10.18	-0,7	Abel Alejandro	Jordán	180903	1	Burgos	13.07.2024
10.21	1,8	Javier	Arques	160560	4cA	Madrid	04.06.1986
10.22 A	2,0	Frutos	Feo	010172	2cA	Monachil	09.07.1997
10.24	1,7	Sergio	López	050799	1	Gavà	10.06.2023
10.26	1,0	Diego Moisés	Santos	050477	1	Castellón	25.07.1998

10.27	1,3	Luis	Rodríguez	190866	5cA	Sevilla	30.05.1990
10.28 A	-1,3	Jordi	Mayoral	180573	2cA	Monachil	10.07.1996
10.29 A	-1,3	Carlos	Berlanga	090672	3cA	Monachil	10.07.1996
10.29	1,9	Eduard	Viles	080291	2cA	Salamanca	12.06.2014
10.30	1,8	Arnau	Monné	100800	1e1	Gavà	10.06.2023
10.31	1,9	Arián Olmos	Téllez	040494	4	Getafe	21.07.2018
10.31	0,8	Alberto	Calero	180698	1e2	Getafe	26.06.2021
10.31	0,8	Sergio	Juárez	230797	2e2	Getafe	26.06.2021
10.31	0,0	Pol	Retamal	160399	1	Barcelona	05.07.2022

Viento superior a 2 m/s

10.11	2,4	Sergio	López	050799	1	Torrent	29.07.2023
10.12	3,7	Ángel David	Rodríguez	250480	1e1	Salamanca	03.06.2017
10.17	2,4	Guillem	Crespí	261202	2	Torrent	29.07.2023
10.18	2,4	Pablo	Montalvo	201099	1e1	Granada	29.05.2022
10.19	3,1	Arnau	Monné	100800	1s1	Torrent	29.07.2023
10.19	2,4	Ricardo	Sánchez	100899	3	Torrent	29.07.2023
10.20	2,2	Frutos	Feo	010172	1	Salamanca	19.07.1997
10.22	2,1	Pedro Pablo	Nolet	010670	2e1	Getafe	12.07.2002
10.23	3,1	Miguel	Izquierdo	260400	4s2	Torrent	29.07.2023
10.24	3,1	Bernat	Canet	250200	5s2	Torrent	29.07.2023
10.26	2,4	Enrique	Talavera	150167	2	Vigo	13.08.1988
10.27	2,8	Carlos	Berlanga	090672	3c1	Salamanca	15.07.1999
10.27	5,4	Iván	Mocholí	010983	7	Zaragoza	03.06.2006
10.28	3,0	José Luis	Jiménez	240202	1s2	Tarragona	01.07.2023
10.29	2,9	Cecilio	Maestra	281280	2	Getafe	12.07.2002
10.30	2,2	José	Illán	290377	3	Salamanca	19.07.1997
10.30	4,6	Orkatz	Beitia	180479	2e2	Getafe	12.07.2002
10.31	4,2	Adrià	Burriel	181192	1e2	Palafrugell	31.05.2014
10.31	2,4	Jesús	Gómez	020999	2e1	Granada	29.05.2022

150 metros

15.42	-1,7	Bruno	Hortelano	180991	1c1	Andorra la Vella (AND)	10.08.2020
15.54	1,0	Daniel	Rodríguez	260195	1c2	Barcelona	22.09.2020
15.64	0,8	Alfonso	Borreguero	090978	1c1	Madrid	29.07.1997
15.69	1,1	Miguel	de los Santos	090873	1c1	Madrid	29.07.1999
15.73	1,0	Iván Jesús	Ramos	310790	3c2	Barcelona	22.09.2020

Viento superior a 2 m/s

15.35	2,3	Bruno	Hortelano	180991	1	Fuenlabrada	20.05.2023
15.65	2,1	Samuel	García	041291	1	Pliezhausen (GER)	14.05.2023

Cronometraje manual

15.5		Francisco Julián	Samaniego	210769	1	Salamanca	22.12.1990

Cronometraje manual con viento superior a 2 m/s

15.3	2,6	Javier	Arques	160560	1	La Laguna	21.05.1988
15.3	2,6	Ángel	Heras	180958	2	La Laguna	21.05.1988
15.5	2,6	Manuel	Moreno	250467	3	La Laguna	21.05.1988
15.5	2,6	Jesús	Santos	200867	4	La Laguna	21.05.1988

200 metros

20.04	0,8	Bruno	Hortelano	180991	1s2	Getafe	22.07.2018
20.28	-1,1	Pol	Retamal	160399	1	Nerja	26.06.2022
20.51	1,4	Sergio	Ruiz	211089	1c1	Salamanca	12.06.2013

20.55	1,1	Juan Carlos	Castillo	230704	1	Burgos	14.07.2024
20.59	0,0	Venancio	José	190476	1	Madrid	05.09.1997
20.59	0,6	Samuel	García	041291	1	Barcelona	23.07.2017
20.59	1,4	Daniel	Rodríguez	260195	1e2	Tarragona	28.06.2018
20.60	0,3	Jesús	Gómez	020999	2	Tallinn (EST)	10.07.2021
20.61	-0,9	Ángel David	Rodríguez	250480	5	Barcelona	19.07.2008
20.63	0,0	Jordi	Mayoral	180573	1s1	Vitoria	08.07.1995
20.64	1,6	Jaime	Sancho	250403	1cB	Starkville (USA)	28.04.2023
20.66	1,0	Francisco Javier	Navarro	160467	1e2	Madrid	21.07.1995
20.67	1,7	Antonio	Sánchez	220963	1	Madrid	21.06.1984
20.68	0,0	David	Canal	071278	1	Rivas-Vaciamadrid	10.06.2004
20.68		Óscar	Husillos	180793	1s2	Valencia (i)	17.02.2018
20.75 A	1,2	Josué	Mena	220883	1	Monachil	14.07.2007
20.76	-1,0	Miguel Ángel	Gómez	240468	2	Atenas (GRE)	10.07.1991
20.77	1,2	Francisco Javier	García	240749	5q5	Múnich (FRG)	03.09.1972
20.77	1,9	Andoni	Calbano	111200	1c1	San Sebastián	29.06.2023
20.78	0,2	Daniel	González	040705	1	Castellón	26.05.2024

Viento superior a 2 m/s

20.25	2,4	Pol	Retamal	160399	1e3	Nerja	25.06.2022
20.34	2,5	Ángel David	Rodríguez	250480	1	Málaga	07.08.2011
20.38 A	4,1	Jordi	Mayoral	180573	2c1	Monachil	09.07.1997
20.55	3,6	Francisco Javier	Navarro	160467	1s2	Madrid	22.07.1995
20.55 A	2,1	Óscar	Husillos	180793	1	Soria	16.06.2018
20.59	2,1	Frutos	Feo	010172	2	Salamanca	18.07.1995
20.59 A	4,1	Pedro Pablo	Nolet	010670	4c1	Monachil	09.07.1997
20.60	2,5	Iván Jesús	Ramos	310790	2	Málaga	07.08.2011
20.69	2,5	Miguel Ángel	Gómez	240468	1	Salamanca	24.05.1991

Cronometraje manual

20.6	1,5	Luis	Sarría	080549	1e5	Madrid	20.07.1974

Cronometraje manual con viento superior a 2 m/s

20.3	2,8	Luis	Sarría	080549	1	Madrid	21.07.1974
20.5	2,8	Francisco Javier	García	240749	1	Madrid	13.06.1973

200 metros short track

20.68	Óscar	Husillos	180793	1s2	Valencia (i)	17.02.2018
20.75 A	Bruno	Hortelano	180991	4c2	Albuquerque (USA) (i)	14.03.2014
20.83	Daniel	Rodríguez	260195	1cA	Madrid (i)	21.02.2021
20.87	Antonio	Sánchez	220963	3	Turín (ITA) (i)	03.02.1985
20.89	Cayetano	Cornet	220863	1s1	San Sebastián (i)	18.02.1990
20.90	Christian	Iguacel	020596	1c2	Gante (BEL) (i)	19.02.2023
20.90	Adrià	Alfonso	110702	1s1	Ourense (i)	17.02.2024
20.93	Venancio	José	190476	1ext	Espinho (POR) (i)	06.02.2000
20.95	David	Canal	071278	1	Valencia (i)	29.01.2005
20.96	Francisco Javier	Navarro	160467	1	Valencia (i)	23.02.1997
20.99	Pol	Retamal	160399	1cA	Ourense (i)	04.03.2018
21.07	Carlos	Meléndez	240578	1s1	Sevilla (i)	17.02.2002
21.08	Jordi	Mayoral	180573	1s1	Valencia (i)	23.02.1997
21.08	Daniel	Cerdán	020395	2cA	Madrid (i)	12.02.2017
21.08	Jesús	Gómez	020999	1cA	Antequera (i)	07.02.2021
21.08	Manuel	Guijarro	070798	1cB	Madrid (i)	21.02.2021
21.08	Fernando Virgilio	Martínez	010198	1e1	Madrid (i)	17.02.2023
21.09	Miguel Ángel	Gómez	240468	1s3	Sevilla (i)	09.03.1991
21.09	Santiago	Ezquerro	110981	1	Valencia (i)	02.03.2003
21.15	Ignacio	Sáez	160202	1cA	Salamanca (i)	20.02.2022

300 metros

32.39	Óscar	Husillos	180793	1	Salamanca (i)	20.01.2018
32.56	Antonio	Sánchez	220963	1	Salamanca	20.06.1987
32.65	Samuel	García	041291	1c2	Pliezhausen (GER)	08.05.2022
32.72	Cayetano	Cornet	220863	4cA	Jerez de la Frontera	13.09.1989
32.97	Ángel	Heras	180958	1	Santander	03.09.1985
33.14	Bruno	Hortelano	180991	1c1	Salamanca (i)	16.12.2023
33.26	César	Martínez	210874	1cA	Madrid	29.07.1997
33.28	Tomás	Gómez	170573	2cA	Madrid	29.07.1997
33.33	Juan José	Prado	040256	2	Salamanca	20.06.1987
33.40	David	García	060605	2c1	Salamanca (i)	16.12.2023

Cronometraje manual

32.7	David	Canal	071278	1	Sabadell	14.05.2000

300 metros short track

32.39	Óscar	Husillos	180793	1	Salamanca (i)	20.01.2018
33.14	Bruno	Hortelano	180991	1c1	Salamanca (i)	16.12.2023
33.15	Adrià	Alfonso	110702	1c1	Sabadell (i)	01.12.2024
33.40	David	García	060605	2c1	Salamanca (i)	16.12.2023
33.69	Mark	Ujakpor	180187	1c1	Madrid (i)	19.12.2021
33.72	Darwin Andrés	Echeverry	020196	2	Salamanca (i)	20.01.2018
33.79	Mario	López	050692	1c3	Madrid (i)	08.01.2023
34.03	Eduardo	Frechilla	290999	1c3	Madrid (i)	19.12.2021
34.04	Aleix	Porras	110999	1c1	Sabadell (i)	10.12.2017
34.04	Claudi	Gómez	241103	1c3	Sabadell (i)	17.12.2023

400 metros

44.69	Bruno	Hortelano	180991	2cA	Madrid	22.06.2018
44.73	Óscar	Husillos	180793	3cA	Madrid	22.06.2018
44.96	Cayetano	Cornet	220863	1	Barcelona	12.08.1989
45.00 A	Samuel	García	041291	1	Monachil	07.07.2017
45.01	David	Canal	071278	1	Jerez de la Frontera	03.08.2003
45.25	Lucas	Búa	120194	1cA	Huelva	08.06.2018
45.27	Iñaki	Cañal	300997	2cA	Madrid	22.07.2023
45.41	Antonio	Sánchez	220963	6	Stuttgart (FRG)	29.08.1986
45.47	Manuel	Guijarro	070798	2cB	Madrid	18.06.2022
45.54	Ángel	Heras	180958	1cA	Milán (ITA)	09.06.1984
45.69	Bernat	Erta	150201	2	Getafe	27.06.2021
45.71	Christian	Iguacel	020596	1c3	Oordegem (BEL)	28.05.2022
45.82	Gerson	Pozo	060503	1cC	Madrid	19.06.2021
45.93	Markel	Fernández	060203	1s1	Burgos	13.07.2024
45.95	Salvador	Rodríguez	131180	6c2	Madrid	19.07.2003
45.95	Julio	Arenas	240493	5cB	Madrid	22.07.2023
45.96	Javier	Sánchez	120300	3	Getafe	27.06.2021
45.98	Antonio Manuel	Reina	130681	2	París (FRA)	03.09.2005
46.06	David	García	060605	3	La Nucía	29.06.2024
46.12 A	Juan Vicente	Trull	010373	2c1	Monachil	10.08.1999

400 metros short track

45.58	Óscar	Husillos	180793	1	Madrid (i)	19.02.2023
45.89	Iñaki	Cañal	300997	2	Madrid (i)	19.02.2023
45.93	David	Canal	071278	1	Madrid (i)	20.02.2005

46.00	Cayetano	Cornet	220863	1s1	Glasgow (GBR) (i)	03.03.1990
46.02	Manuel	Guijarro	070798	1e3	Ourense (i)	26.02.2022
46.02	Bruno	Hortelano	180991	1	Ourense (i)	27.02.2022
46.23	Lucas	Búa	120194	1e4	Salamanca (i)	18.02.2017
46.23	Bernat	Erta	150201	3	Ourense (i)	27.02.2022
46.35	Samuel	García	041291	2	Salamanca (i)	19.02.2017
46.49	Antonio	Sánchez	220963	4	Budapest (HUN) (i)	06.03.1988
46.49	Mark	Ujakpor	180187	1	Sabadell (i)	10.02.2012
46.52	José	Alonso	120257	3	El Pireo (GRE) (i)	03.03.1985
46.57	Ángel Valentín	Heras	180958	3	Budapest (HUN) (i)	06.03.1983
46.61	Darwin Andrés	Echeverry	020196	2e4	Salamanca (i)	18.02.2017
46.65	David	García	060605	1e1	Madrid (i)	18.02.2023
46.78	Salvador	Rodríguez	131180	2	Sevilla (i)	17.02.2002
46.81	Christian	Iguacel	020596	1cB	Luxemburgo (LUX) (i)	22.01.2023
46.83	Santiago	Ezquerro	110981	1	Valencia (i)	28.02.2010
46.87	Pau	Fradera	080487	2	Antequera (i)	22.02.2015
46.87	Markel	Fernández	060203	2e4	Madrid (i)	18.02.2023

500 metros

1:00.82	Pablo	Sánchez-Valladares	121197	1c2	Barcelona	22.09.2020
1:01.37	Julio	Arenas	240493	2c2	Barcelona	22.09.2020
1:01.40	Samuel	García	040191	1c1	Sant Cugat del Vallès	17.04.2016
1:01.41	Iñaki	Cañal	300997	1cA	Gijón	18.12.2021
1:01.84	Lucas	Búa	120194	1	Toledo	16.01.2016

500 metros short track

1:01.56	Bernat	Erta	150201	1c1	Sabadell (i)	21.12.2024
1:01.91	Mark	Ujakpor	180187	1	Madrid (i)	02.02.2017
1:01.96	Álvaro	de Arriba	020694	1	Salamanca (i)	12.03.2016
1:02.00	Antonio Manuel	Reina	130681	1	Sevilla (i)	18.02.2009
1:02.40	Guillermo	Rojo	110192	1	Madrid (i)	04.03.2018
1:02.61	Diego	Cabello	140188	2	San Sebastián (i)	29.12.2011

600 metros

1:14.79 A	Antonio Manuel	Reina	130681	1	Ávila	28.07.2012
1:16.02	Juan de Dios	Jurado	090481	1	Andújar	17.09.2006
1:16.34	César	Larrosa	280497	1	Fraga	30.05.2018
1:16.35	Miguel	Quesada	180979	2	Andújar	17.09.2006
1:16.74	Colomán	Trabado	020158	1	Manresa	26.06.1986
1:16.84	Benjamín	González	120458	2	Manresa	03.07.1985
1:16.84	Javier	Mirón	131299	1	Olsztyn (POL)	03.09.2023
1:17.00	Antonio	Páez	050956	4	Manresa	03.07.1985
1:17.07	Miguel	Moreno	191260	2	Manresa	26.06.1986
1:17.26	Daniel	Andújar	140594	1	Valencia (i)	20.01.2018

600 metros short track

1:16.23	Antonio Manuel	Reina	130681	1	Valencia (i)	03.03.2012
1:17.2 m	Colomán	Trabado	020158	1	Madrid (i)	27.02.1982
1:17.26	Daniel	Andújar	140594	1	Valencia (i)	20.01.2018
1:17.3 m	Benjamín	González	120458	2	Madrid (i)	27.02.1982
1:17:62 +	Mariano	García	250997	1	Madrid (i)	19.02.2023

800 metros

1:42.04	Mohamed	Attaoui	260901	2	Mónaco (MON)	12.07.2024
1:43.65	Saúl	Ordóñez	100494	3	Mónaco (MON)	20.07.2018
1:43.74	Kevin	López	120690	4	Mónaco (MON)	20.07.2012
1:43.83	Antonio Manuel	Reina	130681	1	Madrid	21.09.2002
1:43.92	Adrián	Ben	040898	2s3	Budapest (HUN)	24.08.2023
1:44.49	Elvin Josué	Canales	050901	1c1	Guadalajara	23.06.2024
1:44.56	Manuel	Olmedo	170583	2c1	Barcelona	22.07.2011
1:44.74	Arturo	Casado	260183	6c1	Rieti (ITA)	29.08.2010
1:44.82	Javier	Mirón	131299	4	Marsella (FRA)	09.06.2021
1:44.84	Luis Javier	González	170669	3	Salamanca	27.07.1993
1:44.84	Eugenio	Barrios	031176	3c2	Rieti (ITA)	27.08.2006
1:44.85	Álvaro	de Arriba	020694	3	Chorzów (POL)	05.06.2022
1:44.85	Mariano	García	250997	1	Múnich (GER)	21.08.2022
1:44.90	Pablo	Sánchez-Valladares	121197	3cA	Castellón	14.06.2023
1:44.97	Roberto	Parra	060476	1	Madrid	02.06.1996
1:44.99	Tomás	de Teresa	050968	4cA	Sevilla	30.05.1990
1:45.02	José	Arconada	180164	5cA	Sevilla	30.05.1990
1:45.14	Luis Alberto	Marco	200886	2	Huelva	22.06.2012
1:45.15	Colomán	Trabado	020158	3	Oslo (NOR)	21.07.1984
1:45.17	Daniel	Andújar	140594	6cA	Madrid	14.07.2017

800 metros short track

1:45.12	Mariano	García	250997	1	Nueva York (USA) (i)	06.02.2022
1:45.25	Antonio Manuel	Reina	130681	3	Viena (AUT) (i)	03.03.2002
1:45.43	Álvaro	de Arriba	020694	1	Salamanca (i)	03.02.2018
1:45.49	Mohamed	Attaoui	260901	2	Lyon (FRA) (i)	09.02.2024
1:45.69	Kevin	López	120690	3c1	Estocolmo (SWE) (i)	06.02.2014
1:45.72	Adrián	Ben	040898	3	Madrid (i)	23.02.2024
1:45.88	Saúl	Ordóñez	100494	1	Madrid (i)	19.02.2023
1:45.98	Javier	Mirón	131299	3	Madrid (i)	19.02.2023
1:46.07	Manuel	Olmedo	170583	2	Sevilla (i)	11.02.2011
1:46.23	Elvin Josué	Canales	050901	5	Madrid (i)	19.02.2023
1:46.35	Luis Javier	González	170669	1	Sevilla (i)	03.02.1994
1:46.48	Roberto	Parra	060476	4	Estocolmo (SWE) (i)	15.02.2001
1:46.79	Fermín	Cacho	160269	2	Sevilla (i)	04.03.1993
1:46.83	Pablo	Sánchez-Valladares	121197	2cB	Madrid (i)	22.02.2023
1:46.91	Colomán	Trabado	020158	1	Budapest (HUN) (i)	06.03.1983
1:46.96	Luis Alberto	Marco	200886	1c2	Valencia (i)	27.01.2013
1:46.97	Tomás	de Teresa	050968	3	Sevilla (i)	28.02.1989
1:47.05	David	Bustos	250890	4s1	Doha (QAT) (i)	13.03.2010
1:47.16	José	Arconada	180164	2	Génova (ITA) (i)	01.03.1992
1:47.16	Daniel	Andújar	140594	4cA	Sabadell (i)	07.02.2017

1.000 metros

2:15.03	Mohamed	Attaoui	260901	1	Bilbao	18.06.2024
2:15.99	Jesús	Gómez	240491	1	Nerja	12.05.2021
2:16.13	Fermín	Cacho	160269	1	Andújar	06.09.1993
2:16.64	Antonio	Paéz	050956	4	Oslo (NOR)	01.07.1980
2:17.24	Isaac	Viciosa	261269	2	Salamanca	18.07.1995
2:17.29	Ignacio	Fontes	220698	2	Szczecin (POL)	16.08.2020
2:17.31	Adrián	Ben	040898	1	Schifflange (LUX)	21.07.2024
2:17.45	Reyes	Estévez	020876	1	Andújar	05.09.2000

2:17.51	Mariano	García	250997	1	Antequera (i)	13.01.2024
2:17.78	Andrés	Vera	311260	5	Niza (FRA)	16.07.1985

1.000 metros short track

2:17.51	Mariano	García	250997	1	Antequera (i)	13.01.2024
2:18.24	Manuel	Olmedo	170583	1	Antequera (i)	16.01.2016
2:18.81	Saúl	Ordóñez	100494	3	Boston (USA) (i)	25.01.2020
2:20.18	Fermín	Cacho	160269	1c1	Madrid (i)	14.02.1992
2:20.45	Marc	Alcalá	071194	7	Estocolmo (SWE) (i)	17.02.2016
2:20.73	Antonio	López	150400	2	Blacksburg (USA) (i)	21.01.2022
2:20.84	Miguel	Quesada	180979	7	Karlsruhe (GER) (i)	11.02.2007
2:21.32	Luis Javier	González	170669	4c1	Madrid (i)	14.02.1992
2:21.41	Andrés Manuel	Díaz	120769	1	La Coruña (i)	01.03.2000
2:21.62	Mateo	Cañellas	270472	1	Madrid (i)	09.02.1996

1.500 metros

3:28.76	Mohamed	Katir	170298	2	Mónaco (MON)	09.07.2021
3:28.95	Fermín	Cacho	160269	2cA	Zúrich (SUI)	13.08.1997
3:29.18	Mario	García	290699	5	Oslo (NOR)	15.06.2023
3:30.57	Reyes	Estévez	020876	3	Sevilla	24.08.1999
3:30.77	Adel	Mechaal	051290	5	Tokio (JPN)	07.08.2021
3:30.92	José Luis	González	081257	3	Niza (FRA)	16.07.1985
3:30.94	Isaac	Viciosa	261269	5	Mónaco (MON)	08.08.1998
3:31.13	José Manuel	Abascal	170358	1	Barcelona	16.08.1986
3:31.21	José Antonio	Redolat	170276	1	Estocolmo (SWE)	17.07.2001
3:31.48	Andrés Manuel	Díaz	120769	2	Mónaco (MON)	18.08.2000
3:31.57	Juan Carlos	Higuero	030878	4	Roma (ITA)	14.07.2006
3:32.70	Arturo	Casado	260183	4	Berlín (GER)	22.08.2010
3:32.88	Alvaro	Fernández	070481	11	Bruselas (BEL)	03.09.2004
3:33.07	Jesús	Gómez	240491	6	Mónaco (MON)	14.08.2020
3:33.18	Diego	Ruiz	050282	3c1	Barcelona	22.07.2011
3:33.27	Ignacio	Fontes	220698	2	Estocolmo (SWE)	04.07.2021
3:33.43	Sergio	Gallardo	220379	8	Roma (ITA)	13.07.2007
3:33.50	Adrián	Ben	040898	13	Chorzów (POL)	16.07.2023
3:34.03	Manuel	Pancorbo	070766	8	Niza (FRA)	16.07.1997
3:34.10	Álvaro	Rodríguez	250587	6	Hengelo (NED)	27.05.2012

1.500 metros short track

3:33.28	Adel	Mechaal	051290	2	Birmingham (GBR) (i)	25.02.2023
3:33.32	Andrés Manuel	Díaz	120769	1	El Pireo (GRE) (i)	24.02.1999
3:34.32	Mohamed	Katir	170298	2	Madrid (i)	22.02.2023
3:34.66	Roberto	Parra	060476	1	Sevilla (i)	22.02.2003
3:35.29	Fermín	Cacho	160269	2	Sevilla (i)	28.02.1991
3:35.83	Álvaro	Fernández	070481	2	Sevilla (i)	22.02.2003
3:35.98 +	Mario	García	290699	3	Nueva York (USA) (i)	11.02.2023
3:36.03	José Luis	González	081257	1	Oviedo (i)	01.03.1986
3:36.22	José Antonio	Redolat	170276	1	Sevilla (i)	08.02.2000
3:36.32	Jesús	Gómez	240491	2	Madrid (i)	24.02.2021
3:36.39	Juan Carlos	Higuero	030878	1	Valencia (i)	14.02.2004
3:36.42	Diego	Ruiz	050282	3c1	Valencia (i)	14.02.2009
3:36.51	Reyes	Estévez	020876	2	Madrid (i)	24.02.2005
3:36.89	Ignacio	Fontes	220698	4	Liévin (FRA) (i)	09.02.2021
3:37.47	Sergio	Gallardo	220379	5	El Pireo (GRE) (i)	24.02.2007

3:37.72	Lorenzo	Hidalgo	070165	3	Sevilla (i)	27.02.1990
3:37.99	Mateo	Cañellas	270472	2	Sevilla (i)	17.02.1995
3:37.99	Saúl	Ordóñez	100494	4	Liévin (FRA) (i)	17.02.2022
3:38.02	Ángel	Fariña	210567	5	Sevilla (i)	27.02.1990
3:38.06	Álvaro	Rodríguez	250587	4	Karlsruhe (GER) (i)	31.01.2010

1 milla

3:47.69	Mario	García	290699	4	Eugene (USA)	16.09.2023
3:47.79	José Luis	González	081257	2	Oslo (NOR)	27.07.1985
3:48.38	Andrés Manuel	Díaz	120769	3	Roma (ITA)	29.06.2001
3:49.21	Adel	Mechaal	051290	3	Londres (GBR)	20.07.2024
3:49.56	Fermín	Cacho	160269	2	Oslo (NOR)	05.07.1996
3:49.60	José Antonio	Redolat	170276	4	Roma (ITA)	29.06.2001
3:50.54	José Manuel	Abascal	170358	2	Roma (ITA)	10.09.1986
3:51.82	Reyes	Estévez	020876	6	Roma (ITA)	12.07.2002
3:52.38	Arturo	Casado	260183	6	Oslo (NOR)	15.06.2007
3:52.49	Juan Carlos	Higuero	030878	8	Roma (ITA)	12.07.2002

1 milla short track

3:51.79	Mario	García	290699	5	Nueva York (USA) (i)	11.02.2023
3:52.56	José Manuel	Abascal	170358	4	East Rutherford (USA) (i)	27.02.1983
3:53.49	Reyes	Estévez	020876	3	Estocolmo (SWE) (i)	15.02.2001
3:55.00	José Luis	González	081257	3	East Rutherford (USA) (i)	13.02.1988
3:55.27	Saúl	Ordóñez	100494	5	Nueva York (USA) (i)	06.02.2022
3:56.79	Antonio	López	150400	1	Lynchburg (USA) (i)	12.02.2022
3:58.02	Javier	Moro	160475	8	Estocolmo (SWE) (i)	15.02.2001
3:59.34	Isaac Carlos	Viciosa	261269	1	Nueva York (USA) (i)	07.02.1997
3:59.61	Mariano	García	250997	7	Nueva York (USA) (i)	29.01.2022
4:01.10	Adrián	Díaz	181000	1c2	Topeka (USA) (i)	22.01.2023

2.000 metros

4:49.85	Mario	García	290699	5	Bruselas (BEL)	08.09.2023
4:52.40	José Manuel	Abascal	170358	1	Santander	07.09.1986
4:52.90	Sergio	Sánchez	011082	1	Oviedo (i)	23.01.2010
4:56.08	Alberto	García	220271	4	Rieti (ITA)	03.09.1997
4:56.87	Andrés Manuel	Díaz	120769	2	Birmingham (GBR) (i)	14.02.1999
4:57.53	José Luis	Carreira	300362	2	Santander	07.09.1986
4:58.03	Juan Carlos	Higuero	030878	3	Reims (FRA)	05.07.2011
4:58.28	Manuel	Pancorbo	070766	4	Roma (ITA)	08.06.1995
4:58.5 m +	Mohamed	Katir	170298	2	Liévin (FRA) (i)	15.02.2023
5:01.35	Abel	Antón	241062	1	Salamanca	20.06.1987

2.000 metros short track

4:52.90	Sergio	Sánchez	011082	1	Oviedo (i)	23.01.2010
4:56.87	Andrés Manuel	Díaz	120769	2	Birmingham (GBR) (i)	14.02.1999
4:58.5 m +	Mohamed	Katir	170298	2	Liévin (FRA) (i)	15.02.2023
5:02.82 +	Alberto	García	220271	1	Sevilla (i)	22.02.2003
5:03.61	Mateo	Cañellas	270472	1	Valencia (i)	14.03.1995
5:03.70	Anacleto	Jiménez	240267	2	Valencia (i)	14.03.1995
5:03.77 +	Mario	García	290699	5cA	Boston (USA) (i)	27.01.2023
5:04.40	Marco Antonio	Rufo	090368	7	Budapest (HUN) (i)	06.02.1999
5:04.91 +	Adel	Mechaal	051290	1	Nueva York (USA) (i)	06.02.2022
5:07.14	Manuel	Pancorbo	070766	3	Valencia (i)	14.03.1995

3.000 metros

7:24.68	Mohamed	Katir	170298	2	Liévin (FRA) (i)	15.02.2023
7:29.34	Isaac Carlos	Viciosa	261269	4	Oslo (NOR)	09.07.1998
7:30.82	Adel	Mechaal	051290	1	Nueva York (USA) (i)	06.02.2022
7:31.59	Manuel	Pancorbo	070766	7	Oslo (NOR)	09.07.1998
7:32.32	Enrique	Molina	250268	5	Oslo (NOR)	04.07.1997
7:32.41	Sergio	Sánchez	011082	1c1	Valencia (i)	13.02.2010
7:32.98	Alberto	García	220271	1	Sevilla (i)	22.02.2003
7:34.74	Mario	García	290699	3cA	Boston (USA) (i)	27.01.2023
7:35.83	Anacleto	Jiménez	240267	9	Oslo (NOR)	09.07.1998
7:36.61	Fermín	Cacho	160269	2	Stuttgart (GER) (i)	04.02.1996
7:37.15	Santiago	Catrofe	130299	8	Zagreb	10.09.2023
7:37.26	Aarón	Las Heras	220600	2	Seattle (USA) (i)	09.02.2024
7:37.93	Reyes	Estévez	020876	12	Rieti (ITA)	06.09.2009
7:38.26	Jesús	España	210878	8	Rieti (ITA)	27.08.2006
7:38.71	Juan Carlos	Higuero	030878	5	Saint-Denis (FRA)	17.07.2009
7:39.64	José Manuel	Martínez	221071	2	Madrid	17.07.2004
7:39.80	Yusef	El Nasri	280779	7	Sevilla	28.05.1999
7:39.97	Roberto	García	200875	4	San Sebastián	20.08.2002
7:40.39	Iván	Hierro	140278	4	Zagreb (CRO)	31.08.2006
7:40.55	Ilias	Fifa	160589	5	Rabat (MAR)	16.07.2017

3.000 metros short track

7:24.68	Mohamed	Katir	170298	2	Liévin (FRA) (i)	15.02.2023
7:30.82	Adel	Mechaal	051290	1	Nueva York (USA) (i)	06.02.2022
7:32.41	Sergio	Sánchez	011082	1c1	Valencia (i)	13.02.2010
7:32.98	Alberto	García	220271	1	Sevilla (i)	22.02.2003
7:34.74	Mario	García	290699	3cA	Boston (USA) (i)	27.01.2023
7:36.61	Fermín	Cacho	160269	2	Stuttgart (GER) (i)	04.02.1996
7:39.19	Enrique	Molina	250268	3	Stuttgart (GER) (i)	04.02.1996
7:41.46	Isaac Carlos	Viciosa	261269	1	Sevilla (i)	03.02.1994
7:42.54	Anacleto	Jiménez	240267	1	Sevilla (i)	27.02.1994
7:42.70	Jesús	España	210878	4	Birmingham (GBR) (i)	16.03.2003
7:43.59	Roberto	García	200875	2	Sevilla (i)	03.02.2001
7:43.80	Reyes	Estévez	020876	1	Estocolmo (SWE) (i)	15.02.2005
7:44.39	Ouassim	Oumaiz	300399	7	Madrid (i)	21.02.2020
7:45.54	Carlos	Mayo	180995	1c1	Barcelona (i)	08.02.2021
7:46.15	Andrés Manuel	Díaz	120769	2	Karlsruhe (GER) (i)	24.01.1999
7:46.36	Antonio	Abadía	020790	7e2	Sopot (POL) (i)	07.03.2014
7:46.49	Antonio David	Jiménez	180277	2	Viena (AUT) (i)	02.03.2002
7:46.59	Francisco Javier	Alves	030980	5	Valencia (i)	11.02.2006
7:47.19	Yusef	El Nasri	280779	3	Karlsruhe (GER) (i)	29.01.2000
7:47.38	José Luis	González	081257	3	Nueva York (USA) (i)	03.02.1989

5.000 metros

12:45.01	Mohamed	Katir	170298	4	Mónaco (MON)	21.07.2023
12:48.10	Thierry	Ndikumwenayo	260397	4	Oslo (NOR)	30.05.2024
12:57.25	Aelemayehu	Bezabeh	220986	7	Oslo (NOR)	04.06.2010
13:02.54	Alberto	García	220271	8	Roma (ITA)	29.06.2001
13:04.73	Jesús	España	210878	9	Mónaco (MON)	22.07.2011
13:05.95	Santiago	Catrofe	130299	1	Heusden-Zolder (BEL)	15.06.2024
13:06.02	Adel	Mechaal	051290	7	Oslo (NOR)	16.06.2022
13:06.42	Ouassim	Oumaiz	300399	7cA	Heusden-Zolder (BEL)	15.07.2023
13:07.34	Enrique	Molina	250268	7	Estocolmo (SWE)	07.07.1997

13:07.59	José	Ríos	150374	5	Estocolmo (SWE)	01.08.2000
13:08.30	Anacleto	Jiménez	240267	8	Roma (ITA)	05.06.1997
13:08.44	Manuel	Pancorbo	070766	10	Roma (ITA)	14.07.1998
13:09.63	Isaac	Viciosa	261269	12	Roma (ITA)	14.07.1998
13:09.84	Juan Carlos	de la Ossa	251176	6	Huelva	20.06.2006
13:11.01	Francisco Javier	Alves	030980	8	Londres (GBR)	28.07.2006
13:11.13	José Manuel	Martínez	221071	9	Huelva	20.06.2006
13:11.50	Carles	Castillejo	180878	4	Huelva	10.06.2009
13:11.83	Ilias	Fifa	160589	2	Huelva	03.06.2016
13:12.34	José Luis	González	081257	1	Oslo (NOR)	04.07.1987
13:12.49	José Manuel	Abascal	170358	2	Oslo (NOR)	04.07.1987

5.000 metros short track

13:11.39	Alberto	García	220271	1	Gante (BEL) (i)	09.02.2003
13:16.68	Aarón	Las Heras	220600	1cB	Boston (USA) (i)	26.01.2024
13:27.43	Said	Mechaal	230598	4cB	Boston (USA) (i)	10.02.2024
13:31.98	Antonio	López	150400	6cC	Boston (USA) (i)	02.12.2023
13:39.45	José Luis	González	081257	1	San Sebastián (i)	10.02.1990

10.000 metros

26:49.49	Thierry	Ndikumwenayo	260397	9	París (FRA)	02.08.2024
27:14.44	Fabián	Roncero	191070	1c1	Lisboa (POR)	04.04.1998
27:22.20	José	Ríos	150374	1	Gijón	12.08.2000
27:25.00	Carlos	Mayo	180995	3cA	Birmingham (GBR)	05.06.2021
27:27.80	Juan Carlos	de la Ossa	251176	1	Barakaldo	02.04.2005
27:30.56	José Manuel	Martínez	221071	3	Pontevedra	20.07.2003
27:36.23	Abdessamad	Oukhelfen	181298	7c1	Londres	18.05.2024
27:36.90	Teodoro	Cuñado	130270	2	Gijón	12.08.2000
27:37.49	Antonio	Prieto	110158	5	Oslo (NOR)	14.07.1990
27:39.38	Alejandro	Gómez	110467	3	Oslo (NOR)	10.07.1993
27:39.79	Carles	Castillejo	180878	2	Vigo	12.07.2008
27:43.29	Bruno	Toledo	231173	1	Barakaldo	01.07.1998
27:45.10	José Manuel	Albentosa	210164	9	Oslo (NOR)	14.07.1990
27:45.58	Ayad	Lamdassem	111081	3	Vigo	12.07.2008
27:46.08	Juan Antonio	Pérez	061188	4	Ostrava (CZE)	19.05.2021
27:46.12	Alberto	García	220271	1c1	Barakaldo	10.04.1999
27:47.33	Antonio	Serrano	080365	1	Hengelo (NED)	20.06.1993
27:47.33	Julio	Rey	130172	5c1	Lisboa (POR)	04.04.1998
27:48.14	Mariano	Haro	270540	4	Múnich (FRG)	03.09.1972
27:49.17	Carlos	de la Torre	180566	2	Barakaldo	19.06.1996

20.000 metros

58:17.3 m +	Daniel	Mateo	310889	1	La Nucía	20.04.2021
58:37.8 m +	Mariano	Haro	270540	1	San Sebastián	09.08.1975
59:38.0 m +	Juan	Hidalgo	161245	2	San Sebastián	09.08.1975

1 Hora

20.593	Daniel	Mateo	310889	1	La Nucía	20.04.2021
20.493	Mariano	Haro	270540	1	San Sebastián	09.08.1975
20.137	Juan	Hidalgo	161245	2	San Sebastián	09.08.1975

5 km

Nota: no se incluyen pruebas no homologadas ni pruebas con descenso superior a 1/1000.

13.17	Thierry	Ndikumwenayo	260397	5	Herzogenaurach (GER)	27.04.2024
13:19	Ouassim	Oumaiz	300399	1	Nimega (NED)	19.07.2020
13:20	Mohamed	Katir	170298	1	Málaga	24.04.2022
13:27	Abdessamad	Oukhelfen	181298	2	Barcelona	31.12.2023
13:30	Ilias	Fifa	160589	2	Barcelona	31.12.2022
13:34	Adel	Mechaal	051290	3	París (FRA)	06.04.2024
13:39	Santiago	Catrofe	130299	5	Barcelona	31.12.2021
13:40	Carlos	Mayo	180995	7	Barcelona	31.12.2021
13:47 +	José Manuel	Martínez	221071		Manchester (GBR)	17.05.2009
13:47 +	Juan Antonio	Pérez	061188	6	Laredo	16.03.2019
13:47	Adam	Maijó	260401	6	Barcelona	31.12.2024
13:47	Eduardo	Menacho	251199	4	Barcelona	31.12.2024
13:48	Jesús	Ramos	290496	1	Santander	14.05.2023
13:52	Pol	Oriach	200902	6	Barcelona	31.12.2020
13:53 +	Antonio	Abadía	020790	2	Laredo	17.03.2018
13:54 +	Hamid	Ben Daoud	190296		Manchester (GBR)	22.05.2022
13:54 +	Javier	Guerra	101183		Manchester (GBR)	22.05.2022
13:55	Adam	Maijó	260401	7	Barcelona	31.12.2020
13:56 +	Ayad	Lamdassem	111081		Valencia 27.10.2019	
13:57	Aarón	Las Heras	220600	8	Barcelona	31.12.2020

10 km

27:44	Abdessamad	Oukhelfen	181298	13	Valencia	14.01.2024
27.46	Adel	Mechaal	051290	4	Manchestr (GBR)	26.05.2024
27:48	Antonio	Abadía	020790	2	Laredo	17.03.2018
27:50	Ilias	Fifa	160589	15	Valencia	14.01.2024
27:53	Carlos	Mayo	180995	5	Laredo	19.03.2022
27:55	Juan Carlos	de la Ossa	251176	2	Manchester (GBR)	22.05.2005
27:56	Juan Antonio	Pérez	061188	6	Laredo	19.03.2022
28:04	Santiago	Catrofe	130299	20	Valencia	14.01.2024
28:06 +	Thierry	Ndikumwenayo	260397	PAS	Valencia	27.10.2024
28:09	José Manuel	Martínez	221071	4	Manchester (GBR)	20.05.2007
28:09	Ayad	Lamdassem	111081	2	Manchester (GBR)	16.05.2010
28:10	Eduardo	Menacho	251199	5	Paris (FRA)	06.04.2024
28:11	Javier	Guerra	101183	17	Valencia	12.01.2020
28:16	Jesús	Ramos	290496	1	Huelva	15.04.2023
28:18	Nassim	Hassaous	230394	1	San Sebastián	06.02.2022
28:18	Fernando	Carro	010492	4	Laredo	11.03.2023
28:20	Chakib	Lachgar	210389	11	Langueaux (FRA)	17.06.2023
28:21	Yago	Rojo	230395	2	Huelva	15.04.2023
28:23	Hamid	Ben Daoud	190296	4	Manchester (GBR)	22.05.2022
28:28	Jorge	Blanco	150793	2	Morton (FRA)	24.04.2021

Con descenso superior a 1/1000

26:46	Adel	Mechaal	051290	1	Madrid	24.11.2024
26:56	Fernando	Carro	010492	2	Madrid	24.11.2024
27:07	Sergio	Jiménez	070195	3	Madrid	24.11.2024
27:19	Mohamed	Katir	170298	2	Madrid	31.12.2022
27:45	Juan Antonio	Pérez	061188	6	Madrid	11.06.2023
27:47	Jesús	Ramos	290496	1	Madrid	05.06.2022
27:51	Jorge	Blanco	150793	2	Alcobendas	22.11.2020
27:52	Aarón	Las Heras	220600	3	Madrid	31.12.2023
28:00	Sergio	Paniagua	261095	4	Madrid	31.12.2022
28:05	Nassim	Hassaous	230394	3	Madrid	31.12.2021

28:06	Aelemayehu	Bezabeh	220986	2	Madrid	31.12.2008
28:06	Hamid	Ben Daoud	190296	5	Madrid	31.12.2019
28:06	Ignacio	Fontes	220698	7	Madrid	31.12.2022
28:07	Isaac	Viciosa	261269	1	Madrid	31.12.2002
28:20	Manuel	Pancorbo	070766	2	Madrid	31.12.1999
28:20	Jesús	España	210878	5	Madrid	31.12.2006
28:20	Abdelaziz	Merzougui	300891	1	Granollers	27.10.2018
28:23	Alberto	Juzdado	200866	3	Madrid	31.12.1999
28:23	Sergio	Sánchez	011082	3	Madrid	31.12.2009
28:26	Manuel Ángel	Penas	091177	4	Madrid	15.11.2009
28:26	Daniel	Mateo	310889	6	Madrid	31.12.2021

Medio maratón

59:39	Carlos	Mayo	180995	13	Valencia	22.10.2023
59:42	Thierry	Ndikumwenayo	260397	7	Valencia	27.10.2024
59:52	Fabián	Roncero	191070	1	Berlín (GER)	01.04.2001
1:00.41	Hamid	Ben Daoud	190296	18	Valencia	22.10.2023
1:00:58	Juan Antonio	Pérez	061188	12	Valencia	27.10.2019
1:01:08	Martín	Fiz	030363	1	Remich-Grevenmacher (LUX)	29.09.1996
1:01:10	Alberto	Juzdado	200866	2	Granollers	23.01.2000
1:01:15	Antonio	Abadía	020790	20	Valencia	28.10.2018
1:01:18	Carles	Castillejo	180878	2	Granollers	03.02.2013
1:01:21	Ayad	Lamdassem	111081	31	Gdynia (POL)	17.10.2020
1:01:21	Javier	Guerra	101183	14	Valencia	06.12.2020
1:01:26	Alejandro	Gómez	110467	1	Vigo	18.04.1993
1:01:30	Antonio	Serrano	080365	3	La Haya (NED)	28.03.1998
1:01:40	Ibrahim	Chakir	040994	20	Valencia	27.10.2024
1:01:43	Bartolomé	Serrano	050369	14	Zúrich-Uster (SUI)	27.09.1998
1:01:45	Chakib	Lachgar	210389	2	Azpeitia	25.03.2023
1:01:45	Jorge	Blanco	150793	21	Valencia	27.10.2024
1:01:46	Camilo Raúl	Santiago	221282	21	Valencia	27.10.2019
1:01:46	Tariku	Novales	080398	21	Valencia	24.10.2021
1:01:48	Nassim	Hassaous	230394	24	Valencia	26.10.2024

Con descenso superior al 1/1000

1:01:20	Alejandro	Gómez	110467	9	South Shields (GBR)	20.09.1992
1:01:34	Daniel	Mateo	310889	7	South Shields (GBR)	08.09.2019
1:01:48	Antonio	Peña	260870	13	South Shields (GBR)	20.09.1992

Maratón

2:05:48	Tariku	Novales	080398	11	Valencia	03.12.2023
2:06:25	Ayad	Lamdassem	111081	6	Sevilla	20.02.2022
2:06:35	Hamid	Ben Daoud	190296	12	Valencia	05.12.2021
2:06:52	Julio	Rey	130972	1	Hamburgo (GER)	23.04.2006
2:07:23	Fabián	Roncero	191070	2	Rotterdam (NED)	18.04.1999
2:07:27	Javier	Guerra	101183	10	Sevilla	23.02.2020
2:07:32	Ibrahim	Chakir	040994	22	Valencia	01.12.2024
2:07:34	Antonio	Peña	260870	1	Otsu (JPN)	04.03.2001
2:07:42	José	Ríos	150374	1	Otsu (JPN)	07.03.2004
2:07:47	Yago	Rojo	230395	28	Valencia	03.12.2023
2:07:48	Francisco Javier	Cortés	251071	2	Hamburgo (GER)	22.04.2001
2:07:54	Alejandro	Gómez	110467	2	Rotterdam (NED)	20.04.1997
2:07:57	Abel	Antón	241062	1	Londres (GBR)	26.04.1998
2:08:00	Abdelaziz	Merzougui	300891	19	Valencia	04.12.2022

2:08:01	Alberto	Juzdado	200866	1	Tokio (JPN)	08.02.1998
2:08:05	Martín	Fiz	030363	1	Otsu (JPN)	02.03.1997
2:08:09	José Manuel	Martínez	221071	3	Rotterdam (NED)	13.04.2003
2:08:22	Daniel	Mateo	310889	18	Valencia	06.12.2020
2:08:40	José Manuel	García	240166	3	Tokio (JPN)	08.02.1998
2:09:13	Antonio	Serrano	080365	3	Berlín (GER)	25.09.1994

50 km

2:47:42	Iraitz	Arrospide	050888	1	Brasov (ROU)	01.09.2019
2:48:20	Chakib	Lachgar	210389	1	Hyderabad (IND)	05.11.2023
2:49:20	Houssame Eddine	Benabbou	250593	1	Sotillo de la Adrada	08.10.2022
2:49:30	Alejandro	Jiménez	220884	2	Hyderabad (IND)	05.11.2023
2:50.43	Jesús Ángel	Olmos	300686	1	Burjassot	21.01.2023
2:51:55	Alberto	Puyuelo	050986	1	Santander	12.06.2021
2:53:30	Carles	Montllor	150187	2	Burjassot	21.01.2023
2:54:28	Severino	Felipe	250875	2	Ubstadt-Weiher (GER)	25.02.2023
2.56:20	Roger	Roca	060578	4	Santander	12.06.2021
2:56:47	Francisco Javier	Martínez	270577	3	Burjassot	21.01.2023
2:57:35	Asier	Cuevas	160173		Seregno (ITA)	10.04.2016
2:58:09	Samuel	Palomera	120791	4	Burjassot	21.01.2023
2:58:10	Óscar	Urcelay	250679	5	Santander	12.06.2021
2:58:51	Daniel	Hernando	290977	6	Santander	12.06.2021
2:59:08	Marco	Álvarez	240386	5	Burjassot	21.01.2023

100 km

6:23:44	José María	González	190365	1	Tourhout (BEL)	17.06.2006
6:25.54	Antonio Jesús	Aguilar	100979	2	Bangalore (IND)	07.12.2024
6:26:38	Jorge	Aubeso	051266	1	Madrid	16.03.2003
6:30:24	Manel	Deli	020974	8	Bernau (GER)	27.08.2022
6:30:37	Domingo	Catalán	080848	2	Palamós	16.02.1992
6:30:51	Carlos	Gazapo	030686	1	Santander	31.08.2024
6:35:11	Félix	Pont	161182	2	Santander	31.08.2024
6:35:49	Asier	Cuevas	160173	2	Winschoten (NED)	05.09.2015
6:37:01	José Antonio	Requejo	121282	3	Doha (QAT)	21.11.2014
6:39:57	Fermín	Martínez	111261	3	Tourhout (BEL)	21.06.2002
6:42:58	Miguel Ángel	Jiménez	090970	5	Tourhout (BEL)	17.06.2006
6:45:40	Jesús	Corredor	231259	3	Madrid	09.03.1997
6:46:18	Ramón	Alvarez	041057	3	Madrid	07.04.1991
6:47:21	Manuel	Murillo	080856	4	Madrid	09.03.1997
6:47:53	Ibon	Esparza	120277	1	Seregno (ITA)	22.03.2015
6:49:19	Francisco Mariano	Martínez	201078	3	Burjassot	01.04.2023
6:51:23	Jacinto	Fernández	280557	5	Madrid	09.03.1997
6:52:17	Javier	Martín	160587	1	Santander	15.06.2019
6:52:33	Miguel Ángel	Blanco	051050	5	Madrid	05.04.1992
6:52:36	José Antonio	Urbaneja	040678	2	Santander	11.06.2022

60 m vallas

7.48	Orlando	Ortega	290791	1	Torun (POL) (i)	10.02.2017
7.48	Enrique	Llopis	151000	1	Madrid (i)	19.02.2023
7.49	Asier	Martínez	220400	1	Val-de-Reuil (FRA) (i)	28.01.2024
7.52	Jackson	Quiñónez	120680	1	Valencia (i)	24.02.2008
7.56	Felipe	Vivancos	160680	1e2	París (FRA) (i)	04.03.2011
7.60	Javier	Moracho	180857	1	San Sebastián (i)	12.02.1984

7.64	Yidiel Islay	Contreras	271192	3	Lodz (POL) (i)	05.02.2016
7.64	Daniel	Cisneros	020696	2	Madrid (i)	19.02.2023
7.64	John	Cabang	270801	3	Tehran (IRI) (i)	17.02.2024
7.66	Carlos	Sala	200360	1	Valencia (i)	17.02.1988
7.68	Kevin	Sánchez	270399	2cA	Sabadell (i)	28.01.2023
7.69	Javier	Vega	101275	1	San Sebastián (i)	13.02.2000
7.69	Francisco Javier	López	291289	2	Pittsburg (USA) (i)	12.03.2016
7.70	Hipólito	Montesinos	240576	1	Valencia (i)	25.02.2001
7.71	Carlos	Osés	301294	3	Ourense (i)	18.02.2024
7.72	Abel Alejandro	Jordán	180903	1	Albuquerque (USA) (i)	20.01.2024
7.74	Miguel	de los Santos	090873	2	San Sebastián (i)	13.02.2000
7.74	Daniel	Castilla	110405	7e1	Madrid (i)	22.02.2023
7.78	Antonio	Lanau	140266	2e2	Barcelona (i)	11.03.1995
7.78	Javier	Colomo	260394	3	Madrid (i)	28.01.2017
7.78	Jorge	Ureña	081093	1H2	Belgrado (SRB) (i)	05.03.2017

110 m vallas

13.04	0,0	Orlando	Ortega	290791	1	Mónaco (MON)	15.07.2016
13.09	0,0	Enrique	Llopis	151000	1	La Nucía	30.06.2024
13.14	-0,2	Asier	Martínez	220400	1	Múnich (GER)	17.08.2022
13.33	-0,4	Jackson	Quiñónez	120680	4s1	Osaka (JPN)	30.08.2007
13.35	-1,0	Yidiel Islay	Contreras	271192	1	La Roche-sur-Yon (FRA)	22.07.2015
13.37	0,6	John	Cabang	270801	1	Pasing (PHI)	08.05.2024
13.41	2,0	Felipe	Vivancos	160680	2	Zaragoza	22.07.2006
13.42	0,8	Javier	Moracho	180857	1	Barcelona	16.08.1987
13.44	0,8	Carlos	Sala	200360	2	Barcelona	16.08.1987
13.50	0,6	Daniel	Cisneros	020696	1	Ordizia	22.06.2024
13.55	0,0	Abel Alejandro	Jordán	180903	3	La Nucía	30.06.2024
13.56	-1,2	Kevin	Sánchez	270399	3	Madrid	18.06.2022
13.58	1,4	Javier	Colomo	260394	1	Castellón	11.06.2016
13.59	1,9	Hipólito	Montesinos	240576	1c1	Tolosa	10.07.1999
13.60	0,7	Gonzalo Sabin	Lamborena	140403	1	Burgos	14.07.2024
13.62	1,2	Francisco Javier	López	291289	2	Castellón	02.08.2015
13.68 A	1,4	Miguel	de los Santos	090873	1	Monachil	14.08.1999
13.70	2,0	Iban	Maiza	210983	3	Zaragoza	22.07.2006
13.70	0	Daniel	Castilla	110405	4	La Nucía	30.06.2024
13.71	1,8	Arnau	Erta	050492	3c1	Mannheim (GER)	29.07.2016

Viento superior a 2 m/s

13.43	2,8	Kevin	Sánchez	270399	3	Cuiabá (BRA)	12.05.2024
13.44	2,8	Daniel	Cisneros	020696	4	Cuiabá (BRA)	12.05.2024
13.52	2,8	Hipólito	Montesinos	240576	1c3	Ibiza	12.08.2000
13.53	2,7	Abel Alejandro	Jordán	180903	4q3	Fayeteville (USA)	24.05.2024
13.56	3,7	Francisco Javier	López	291289	1	Arlington (USA)	26.03.2016
13.56	2,1	Javier	Colomo	260394	4e1	Madrid	23.06.2016

Cronometraje manual

13.4	1,5	Ángel	Martín	010664	1	Barcelona	24.06.1989

300 m vallas

35.59	Mark	Ujakpor	180187	1	Fuenlabrada	26.05.2016
35.70	Sergio	Fernández	010493	2	Fuenlabrada	26.05.2016
36.17	Aleix	Porras	110999	1	Lleida	07.07.2022
36.23	Javier	Delgado	090696	1	Barcelona	22.09.2020

36.40	Robert	Díez	221188	1cB	Praga (CZE)	23.05.2014

400 m vallas

48.87	Sergio	Fernández	010493	3s1	Río de Janeiro (BRA)	16.08.2016
49.00	José	Alonso	120257	4s2	Roma (ITA)	31.08.1987
49.08	Eduardo Iván	Rodríguez	070478	1	Huelva	07.08.2004
49.34 A	José María	Romera	020980	2c1	Soria	20.07.2004
49.34 A	Jesús David	Delgado	170699	1	Soria	04.05.2024
49.50 A	Óscar	Pitillas	161071	1c1	Monachil	10.07.1996
49.52 A	Salvador	Vila	201069	2c1	Monachil	10.07.1996
49.58	Mark	Ujakpor	180187	6	Huelva	08.06.2018
49.59	Carlos Miguel	Azulay	171058	1	Madrid	13.07.1983
49.68	Aleix	Porras	110999	1	Nerja	25.06.2022
49.80	Jaime	Juan	280877	2	Salamanca	21.07.2002
49.86	Íñigo	Monreal	260974	2	Baerum (NOR)	08.07.2000
49.87	Marceliano	Ruiz	180654	2	Madrid	22.07.1981
49.96	Diego	Cabello	140188	1	Huelva	12.06.2013
49.97	Iker	Alfonso	090499	2	Torrent	29.07.2023
50.06 A	José	Casabona	080257	5s1	Ciudad de México (MEX)	11.09.1979
50.16 A	Constantino	Navarro	030579	1	Monachil	10.07.2002
50.17	Javier	Lorente	280998	3	La Nucía	29.06.2024
50.20	Santiago	Fraga	121268	6	A Coruña	26.07.1990
50.22	Joaquín	Alonso	250305	4s2	Lima (PER)	30.08.2024

Cronometraje manual

49.8	Manuel	Soriano	081245	1	Madrid	08.07.1972

400 m vallas short track

50.82	Sergio	Fernández	010493	2	Val-de-Reuil (FRA) (i)	27.01.2018
52.86	José	Calderón	031002	1c4	Salamanca (i)	22.01.2022
53.28	David José	Pineda	180398	1	Salamanca (i)	12.01.2019
53.63	Javier	Sagredo	270387	2	Salamanca (i)	13.01.2018
53.80	Carlos	Fernández	100891	1c1	Salamanca (i)	22.01.2022

2.000 m obstáculos

5:16.92	Víctor	Ruiz	240693	1	Castellón	14.06.2023
5:18.65	Antonio David	Jiménez	180277	1	Huelva	07.06.2005
5:20.52	Luis Miguel	Martín	110172	1	La Laguna	14.09.2002
5:22.93	Eliseo	Martín	051173	2	Andújar	05.09.2001
5:23.04	José Luis	Blanco	030675	1	Barcelona	11.07.2003
5:24.18	Jorge	Bello	280363	1	Barcelona	16.08.1986
5:26.45	Ángel	Mullera	200484	1	Lloret de Mar	28.06.2011
5:26.78	Fernando	Carro	010492	1	Barcelona	22.09.2020
5:27.43	Daniel	Arce	220492	2	Ibiza	29.08.2020
5:27.62	Domingo	Ramón	100358	1	Granada	16.05.1987

2.000 metros obstáculos short track

5:28.77	Víctor	Ruiz	240693	1	Madrid (i)	12.01.2020
5:29.32	Ibrahim	Ezzaydouni	280491	2	Madrid (i)	12.01.2020
5:37.60	Jon	Azkueta	020767	1	San Sebastián (i)	24.01.1987
5:38.70	Antonio	Peula	210366	2	San Sebastián (i)	24.01.1987
5:44.64	Pedro	García	221001	2	Minsk (BLR) (i)	26.02.2019

3.000 m obstáculos

8:05.69	Fernando	Carro	010492	4	Mónaco (MON)	12.07.2019
8:07.44	Luis Miguel	Martín	110172	2	Bruselas (BEL)	30.08.2002
8:08.45	Daniel	Arce	220492	5	Chórzow (POL)	25.08.2024
8:09.09	Eliseo	Martín	051173	3	Saint-Denis (FRA)	26.08.2003
8:11.52	Antonio David	Jiménez	180277	2	Sevilla	08.06.2001
8:12.86	José Luis	Blanco	030675	3	Huelva	20.06.2006
8:13.06	César	Pérez	070475	4	Huelva	20.06.2006
8:13.71	Ángel	Mullera	200484	7	Bruselas (BEL)	07.09.2012
8:13.89	Víctor	Ruiz	240693	7	París (FRA)	09.06.2023
8:14.49	Ibrahim	Ezzaydouni	280491	8	París (FRA)	24.08.2019
8:14.74	Marco Antonio	Cepeda	010774	4	Barcelona	25.07.2000
8:15.20	Víctor	García	130385	1	Huelva	07.06.2012
8:15.74	Domingo	Ramón	100358	4	Moscú (URS)	31.07.1980
8:16.25	Juan José	Torres	261157	4	Coblenza (FRG)	29.08.1984
8:16.46	Sebastián	Martos	200689	1	La Nucía	12.06.2022
8:16.59	Francisco	Sánchez	180558	4	Berlín Oeste (FRG)	17.08.1983
8:17.49	Ramiro	Morán	170569	3	Rieti (ITA)	30.08.1998
8:18.03	Abdelaziz	Merzougui	300891	3	Huelva	07.06.2012
8:19.00	Tomás	Tajadura	250685	4	Barcelona	22.07.2011
8:19.35	Antonio	Martínez	201278	7	Sevilla	07.06.2003

Altura

2.34	Arturo	Ortiz	180966	2	Barcelona	22.06.1991
2.30	Gustavo Adolfo	Bécker	170666	5=	Eberstadt (GER)	04.07.1992
2.30	Ignacio	Pérez	120473	1	Cáceres	04.07.1998
2.28	Javier	Bermejo	231278	1	Valladolid	26.06.2004
2.27	Miguel Ángel	Sancho	240490	1	San Sebastián (i)	15.02.2009
2.26	Roberto	Cabrejas	281252	1	Madrid	27.07.1983
2.26	Simón	Siverio	020888	1	Santa Cruz de Tenerife	18.02.2012
2.26	Carlos	Rojas	100495	1	Alcobendas	12.09.2020
2.26	Xesc	Tresens	031297	1	Santa Coloma de Gramenet	10.04.2022
2.25	David	Antona	181178	1	Valencia (i)	27.01.2001
2.24	Miguel Ángel	Moral	290961	1	Vigo	14.08.1982
2.24	Javier	Villalobos	010974	1	Sevilla	25.07.1999
2.23	Jordi	Rofes	240976	1	Sevilla (i)	26.02.1994
2.22	Francisco	Martín	010255	1	Madrid	19.09.1979
2.22	Raúl	Lozano	250278	2	Sevilla	25.07.1999
2.22	Alexis	Sastre	031293	1	Ourense (i)	29.02.2020
2.21	Martín	Perarnau	070355	1	Barcelona	25.06.1980
2.21	Iván	Vadillo	130678	1	Madrid (i)	22.01.2000
2.21	Enrique	Márquez	040377	2	Alcalá de Henares	04.07.2004
2.21	Ignacio	Vigo	110594	1c1	Madrid (i)	18.01.2014
2.21	David	Bolado	100992	1	Sabadell (i)	23.02.2014

Pértiga

5.81	Montxu	Miranda	271276	1	Barcelona	02.09.2000
5.80	José Manuel	Arcos	190173	1	Zaragoza (i)	27.02.1999
5.77	Javier	García	220766	3	Grenoble (FRA) (i)	14.03.1992
5.70	Daniel	Martí	230473	1	Lisboa (POR)	18.06.1994
5.70	Juan Gabriel	Concepción	070872	1	Barcelona	06.07.1996
5.70	Adrián	Vallés	160395	1	Landau (GER)	28.06.2017
5.70	Igor	Bychkov	070387	1	Lieja (BEL)	19.07.2017

5.65 A		Isaac	Molinero	040973	1	Monachil	10.07.1996
5.61		Alberto	Ruiz	221261	1	Manresa	26.06.1986
5.61		Didac	Salas	190593	1	Zaragoza	04.07.2018
5.60		Javier Sebastián	Gazol	271080	1	Almería	01.08.2004
5.55		Pau Gaspar	Tonnesen	241092	2	Tempe (USA)	07.04.2018
5.55		Isidro	Leyva	250499	1	Madrid (i)	20.02.2021
5.55		Alex	Gracia	201200	3	Madrid	18.06.2022
5.55		Juan Luis	Bravo	280703	5	Le Dévoluy (FRA) (i)	13.01.2024
5.52		Francesc	Mas	230468	1	Sant Cugat del Vallès	30.07.1991
5.52		Aleix	Pi	270196	1	Torrent	28.07.2023
5.51		Ignacio	Paradinas	041266	1	Sant Cugat del Vallès	06.09.1990
5.51		Adrián	Pérez	060898	1	Madrid	04.06.2022
5.50		Alfonso	Cano	140360	2	Gateshead (GBR)	06.07.1984
5.50		David	Gracia	220270	4	San Sebastián (i)	27.02.1993
5.50		Luis	Vallejo	040374	2	Basauri	07.06.1997
5.50		Albert	Vélez	261088	1	Zaragoza	25.06.2011
5.50		Artur	Coll	160801	1	Sabadell (i)	21.01.2024

Longitud

8.56		Yago	Lamela	240777	2	Maebashi (JPN) (i)	07.03.1999
8.37		Joan Lino	Martínez	170378	1	Madrid (i)	06.03.2005
8.37	1,1	Eusebio	Cáceres	100991	1	Tampere (FIN)	12.07.2013
8.26 A	-0,5	Raúl	Fernández	080378	1	Monachil	10.07.2002
8.23	0,2	Antonio	Corgos	100360	1	Madrid	24.08.1980
8.21	1,7	Luis Felipe	Méliz	110879	2	Helsinki (FIN)	01.07.2012
8.19	-0,1	Héctor	Santos	060198	2	Gävle (SWE)	12.07.2019
8.18	1,5	Ángel	Hernández	150466	1	Bruselas (BEL)	13.06.1992
8.17 A	0,0	Jean Marie	Okutu	040888	2	Monachil	10.07.2016
8.17	0,1	Jaime	Guerra	301099	1	La Nucía	29.06.2024
8.12	1,1	Jesús	Oliván	050768	1	Vigo	17.08.1991
8.11	1,8	Antonio	Adsuar	040778	1	Castellón	22.07.2003
8.01	1,5	Rafael	Blanquer	141045	1	Madrid	27.05.1976
8.00	1,9	Alberto	Solanas	061155	1	Madrid	25.05.1980
8.00		Fabián	Mesa	200802	1	Antequera (i)	03.02.2024
7.97 A	1,2	José Miguel	Martínez	050576	1	Monachil	14.07.2004
7.96	1,2	Alberto	Sanz	090977	1	Almería	01.08.2004
7.94 A	0,4	Daniel	Solís	051196	4	Monachil	10.07.2016
7.94	1,8	Lucas	Rodríguez	060903	2	Guadalajara	12.06.2024
7.92	0,9	José Antonio	Giralde	271172	1	Alcorcón	16.07.1996

Viento superior a 2 m/s

8.26 A	3,1	Jesús	Oliván	050768	1	Soria	10.08.1991
8.05	3,4	Jean Marie	Okutu	040888	3	Madrid	07.07.2012
8.04	3,3	Alberto	Sanz	090977	1	Zaragoza	22.07.2006
7.97 A	2,3	Daniel	Solís	051196	2	Soria	04.08.2019
7.95	2,7	Iván	Román	220378	4	Rivas-Vaciamadrid	27.06.2001
7.95	3,3	Iker	Arotzena	101101	1	Ordizia	18.06.2022
7.91	2,7	Florentino	Galaviz	200271	1	Salamanca	19.07.1997

Triple

18.18	-0,3	Jordan Alejandro	Díaz	230201	1	Roma (ITA)	11.06.2024
17.18		Pablo	Torrijos	120592	1	Ourense (i)	01.03.2020
16.94	-0,1	Marcos	Ruiz	100395	2	La Nucía	21.05.2022
16.93 A	2,0	Santiago	Moreno	020264	1	Ávila	04.07.1991

16.92	1,1	Juan Ambrosio	González	240660	1	Salamanca	30.06.1985
16.87		Raúl	Chapado	040570	5	Valencia (i)	01.03.1998
16.82	-0,2	Lysvanys Arlys	Pérez	240182	1	Málaga	07.08.2011
16.80 A	1,0	José Emilio	Bellido	250587	1	Monachil	14.07.2012
16.74		Julio	López	080372	4	Madrid (i)	09.02.1996
16.72	0,4	Yago	Lamela	240777	1	Castellón	26.07.1998
16.72	0,9	Vicente	Docavo	130292	1	Huelva	07.06.2012
16.69	1,4	Ramón	Cid	150854	1	Madrid	01.10.1980
16.68 A	-0,3	Sergio	Solanas	280487	1	Monachil	11.07.2015
16.67		Andrés	Capellán	100685	10Q	Valencia (i)	07.03.2008
16.67		Jorge	Gimeno	160290	2	Antequera (i)	22.02.2015
16.59		Daniel	Román	300974	1	Madrid (i)	23.01.1999
16.59		Álvaro	Bartolomé	160875	1	Sevilla (i)	20.02.1999
16.58	1,2	Eduardo	Pérez	050578	2	Haguenau (FRA)	08.08.1998
16.49		Josep Maria	Torras	160472	2	Valencia (i)	25.02.1995
16.48	0,5	Javier	Asensio	040977	2	Castellón	26.07.1998

Viento superior a 2 m/s

17.23	2,2	Pablo	Torrijos	120592	1	Getafe	21.07.2018
16.76	2,7	Julio	López	080372	1	Arganda del Rey	20.05.1995
16.71 A	2,1	Ramón	Cid	150854	4	Ciudad de México (MEX)	11.09.1979
16.63	5,5	Eduardo	Pérez	050578	3	Salamanca	10.07.2002
16.49	4,3	Roberto	Garcinuño	260872	1	Alcorcón	09.07.1994

Peso

21.47	Manuel	Martínez	071274	2	Salamanca	10.07.2002
21.07	Borja	Vivas	260584	1	Alcobendas	27.07.2014
20.57	Carlos	Tobalina	020885	2c2	Las Palmas de Gran Canaria	12.03.2017
20.30	Miguel	Gómez	020101	2	Valladolid	27.05.2023
20.25	Yioser	Toledo	240483	2	Alcobendas	27.07.2014
20.06	José Ángel	Pinedo	300790	1	Ourense (i)	18.02.2024
19.34	Germán	Millán	210579	1	La Laguna	14.07.2007
19.31	José Luis	Martínez	250870	1	Salamanca	18.07.1995
19.10	José María	Peña	180882	2	Sevilla (i)	17.02.2007
19.05	Iker	Sukía	240178	1	Tolosa	07.07.1999
19.03	Daniel	Anglés	110485	5	Alcobendas	27.07.2013
19.02	Luis Manuel	Ramírez	170297	1	León	04.05.2022
18.87	Alejandro	Noguera	110393	3	Antequera (i)	16.02.2019
18.82	Daniel	Pardo	080396	2	Getafe	22.07.2018
18.75	Mario	Pestano	080478	2	Zaragoza (i)	15.01.2000
18.70	Andre	Muller	030401	3	La Nucía	30.06.2024
18.60	Antonio	Lora	130476	3	Castellón	09.06.2007
18.60	Ángel	Poveda	251293	1	Elda	23.06.2018
18.59	Joaquín	Millán	021283	3	Sabadell (i)	25.02.2012
18.59	Antonio	Santana	080995	4	Antequera (i)	10.02.2024
18.56	Iñaki	Romero	080580	1	Tolosa	14.07.2004

Disco

69.50	Mario	Pestano	080478	1	Santa Cruz de Tenerife	27.07.2008
67.98	Lois Maikel	Martínez	030681	1	Durango	14.07.2019
67.91	Frank Yennifer	Casañas	181078	1	Castellón	07.06.2008
65.52	David	Martínez	310167	1	Aranjuez	07.06.1997
64.68	Yasiel Brayan	Sotero	281201	1	Huelva	06.06.2023
64.66	Diego	Casas	290499	1	Castellón	26.05.2024

61.95	Pedro José	Cuesta	220883	1	León	23.07.2011
61.21	Roberto	Moya	110265	2	Valencia	27.07.2002
59.31 A	Luis Manuel	Ramírez	170297	1	Soria	04.05.2024
58.77	Javier	Rodríguez	280293	1	Los Corrales de Buelna	05.06.2021
58.76	José Luis	Valencia	230774	1	Barcelona	03.07.1999
58.73	Frank	Vicet	301171	2	Castellón	17.06.2006
58.54	José Lorenzo	Hernández	110297	2	Montijo	27.02.2021
58.46	Sinesio	Garrachón	141150	3	Vigo	15.08.1982
58.10	Martín	Brea	260571	4	Valencia	22.07.2001
57.82	Carlos	Esparza	290468	1	Basauri	07.06.1997
57.76	Marcos	Moreno	180603	3	Logroño	28.05.2022
57.72	Manuel Jesús	Florido	241281	1	Córdoba	25.06.2008
57.54	Alejandro	Vielva	270692	1	León	07.07.2018
57.46	Jesús María	Camblor	210374	5	Valencia	22.07.2001

Martillo

79.38	Javier	Cienfuegos	150790	1	Andújar	06.09.2019
75.78	Alberto	González	010698	2	Andújar	06.09.2019
75.42	Moisés	Campeny	270579	1	Jaén	23.02.2003
74.93	Pedro José	Martín	120892	1	Coslada	19.06.2021
73.72	Kevin	Arreaga	231095	1	La Nucía	28.06.2024
73.34	José Manuel	Pérez	060573	1	Madrid	23.07.1995
72.36	Raúl	Jimeno	180559	1	Madrid	01.08.1986
72.28	Francisco	Fuentes	060263	2	Sevilla	01.06.1988
71.48	Aimar-Genis	Palma	170799	1c1	Durham	11.04.2024
71.25	Isaac	Vicente	300487	1	Vila Nova de Cerveira (POR)	09.07.2015
71.20	Miguel Alberto	Blanco	220296	1	Barcelona	07.02.2016
69.37	Ignacio	Calderón	230676	1	Fuenlabrada	15.05.2004
69.35	Viorel Cristian	Ravar	031095	1	Catoosa (USA)	06.06.2021
69.28	Anton María	Godall	110266	1	Barcelona	02.08.1991
68.76	Alexandre	Marfull	180170	1	Alfaz del Pi	29.02.1992
68.58	José Manuel	Almudí	120172	2	Madrid	23.07.1995
67.96	José	Alcántara	020545	1	Madrid	09.09.1981
67.67	Anscari	Salgado	240577	2	Guadalajara	19.06.1999
67.34	Francisco Javier	Nieto	140777	3	Guadalajara	19.06.1999
66.67	David	Martín	100700	1	Santander	09.07.2022

Martillo pesado

23.16	Javier	Cienfuegos	150790	1	Montijo	02.09.2020
21.82	Kevin	Arreaga	231095	1	Lubbock (USA) (i)	31.01.2020
21.34	Aimar Genis	Palma	170799	2	Blacksburg (USA) (i)	02.02.2024
20.90	Viorel Cristian	Ravar	031095	1	Jonesboro (USA) (i)	25.01.2019
20.28	Francisco Javier	Nieto	140777	1	Baton Rouge (USA) (i)	01.03.2002

Jabalina

84.80	Odei	Jainaga	141097	3	Chorzów (POL)	29.05.2021
83.28	Manu	Quijera	130198	1	La Nucía	12.06.2022
80.21	Nicolás	Quijera	240696	2	Eugene (USA)	06.06.2018
78.88	Gustavo	Dacal	300377	1	Pontevedra	05.04.2003
78.78	Julián	Sotelo	050765	1	Pamplona	23.09.1992
77.36	Carlos	Pérez	131164	1	Valencia	04.05.1996
77.13	Pablo	Costas	100501	2cB	Leiria	10.03.2024
76.22	Alejandro	García	150376	1	Vitoria	01.05.1999

76.21	Rafael	Baraza	290881	1cB	Arles (FRA)	20.03.2010
76.00	Raimundo	Fernández	050670	1	Narón	19.08.2000
75.76	José Manuel	Hermoso	100875	1	Oviedo	30.04.2000
75.38	Borja	Barbeito	270391	1	Pamplona	17.05.2014
74.97 A	Rodrigo	Iglesias	170497	1	Segovia	03.07.2021
74.91	Antonio	Esteban	200174	1	Coslada	10.04.1999
74.90	Héctor	Aragüés	040195	2	Torrent	01.07.2017
74.14	Jorge	Franco	310395	1	Huesca	04.05.2024
73.88	Jordi	Sánchez	090885	1	Alcobendas	26.07.2014
73.87	José Manuel	Vila	170786	2	Barcelona	01.08.2009
73.46	Pablo	Bugallo	310596	4	Mersin (TUR)	31.05.2015
73.34	Edwards	Veranes	230178	1	Pamplona	29.07.2000

Heptatlón

Pruebas: 60 m - Longitud - Peso (7,260kg) - Altura / 60 m vallas (1,067m) - Pértiga - 1.000 m

6.249	Jorge	Ureña	081093	1	Praga (CZE) (i)	29.01.2017
	(6.91 - 7.62 - 13.96 - 2.04 - 7.85 - 5.00 - 2:40.06)					
6.062	Antonio	Peñalver	011268	3	Génova (ITA) (i)	29.02.1992
	(7.16 - 7.02 - 16.29 - 2.07 - 8.10 - 4.80 - 2:39.83)					
6.044	Francisco Javier	Benet	250368	8	Valencia (i)	01.03.1998
	(7.02 - 7.33 - 14.41 - 2.02 - 7.88 - 4.60 - 2:37.75)					
6.027	Pau Gaspar	Tonnesen	241092	2	Birmingham (USA) (i)	12.03.2016
	(7.25 - 7.54 - 14.57 - 2.01 - 8.24 - 5.30 - 2:48.29)					
6.000	Bruno	Comín	010300	2	Lincoln (USA) (i)	03.02.2024
	(7.07 - 6.96 - 14.71 - 2.04 - 8.04 - 4.95 - 2:41.31)					
5.900	Álvaro	Burrell	290469	1	Zaragoza (i)	31.01.1993
	(6.94 - 6.97 - 14.66 - 2.08 - 8.42 - 4.50 - 2:37.37)					
5.873	Óscar	González	080876	7	Viena (AUT) (i)	02.03.2002
	(7.09 - 7.52 - 12.80 - 2.11 - 8.13 - 4.40 - 2:42.96)					
5.821	Pol	Ferrer	090603	1	Antequera (i)	04.02.2024
	(6.93 - 7.39 - 13.87 - 1.92 - 8.26 - 4.60 - 2:42.26)					
5.807	Marc	Magrans	260976	2	Madrid (i)	20.02.2005
	(7.13 - 7.22 - 13.57 - 1.94 - 8.33 - 4.90 - 2:40.03)					
5.787	Andreu	Boix	300502	2	Antequera (i)	04.02.2024
	(7.12 - 7.19 - 12.55 - 1.98 - 8.22 - 4.90 - 2:41.55)					
5.784	Agustín	Félix	140379	1	San Sebastián (i)	26.02.2006
	(7.10 - 7.34 - 13.67 - 2.04 - 8.27 - 5.00 - 2:59.57)					
5.773	Álvaro	Contreras	270182	1	Zaragoza (i)	28.01.2007
	(7.14 - 7.19 - 13.11 - 2.10 - 8.60 - 4.50 - 2:36.31)					
5.772	Jaime	Peñas	300172	1	Sevilla (i)	21.02.1999
	(7.10 - 6.96 - 15.11 - 2.09 - 8.28 - 4.70 - 2:55.80)					
5.752	Francisco José	Caro	231078	1	Valencia (i)	25.02.2001
	(6.93 - 7.47 - 14.08 - 1.96 - 8.70 - 4.80 - 2:50.95)					
5.749	Jonay	Jordán	120591	3	Cardiff (GBR) (i)	27.01.2019
	(7.00 - 6.91 - 15.70 - 1.93 - 8.01 - 4.55 - 2:51.70)					
5.742	Xavier	Brunet	050271	2	Sevilla (i)	21.02.1999
	(7.17 - 6.93 - 13.44 - 2.09 - 8.32 - 4.60 - 2:42.27)					
5.742	Jorge	Dávila	110500	1	Salamanca (i)	20.02.2022
	(7.06 - 7.32 - 13.98 - 1.95 - 8.54 - 4.70 - 2:43.50)					
5.692	Mario	Arancón	290394	1	Salamanca (i)	19.02.2017
	(6.93 - 7.04 - 13.69 - 1.95 - 8.15 - 4.40 - 2:44.89)					
5.674	Pedro Jesús	Sánchez	110682	1	Oviedo (i)	08.02.2004
	(7.12 - 7.29 - 11.34 - 2.07 - 8.20 - 4.90 - 2:55.87)					
5.669	Joaquim	Rodríguez	190302	3	Antequera (i)	04.02.2024
	(6.95 - 7.00 - 14.15 - 1.89 - 8.38 - 4.60 - 2:43.61)					

Decatlón

8.526	Francisco Javier	Benet	250368	2	Alhama de Murcia	17.05.1998
	(10.72/+2,9 - 7.45/-1,2 - 14.57 - 1.92 - 48.10 - 13.83/+1,8 - 46.12 - 5.00 - 65.37 - 4:26.81)					
8.478	Antonio	Peñalver	011268		-Alhama de Murcia	24.05.1992
	(10.76/+3,9 -7.19/+4,0 - 16.50 - 2.12 - 49.50 - 14.32/+0,8 - 47.38 - 5.00 - 59.32 - 4:39.94)					
8.381	Jorge	Ureña	081093	2	Ratingen (GER)	18.06.2023
	(10.78/-0,3 - 7.35/-2,2 - 14.42 - 2.04 - 48.39 - 14.00/+0,6 - 39.37 - 4.90 - 64.00 - 4:24.04)					
8.247	Pau Gaspar	Tonnesen	241092	2	Eugene (USA)	11.06.2015
	(11.11/+3,2 - 7.49/+1,8 - 15.17 - 2.08 - 50.68 - 14.87/+0,7 - 45.53 - 5.30 - 57.52 - 4:41.77)					
8.128	Jaime	Peñas	300172	4	Alhama de Murcia	01.06.1997
	(10.76/+2,7 - 7.60/+2,7 - 15.49 - 2.05 - 50.69 - 14.58/+1,1 - 44.74 - 4.80 - 60.20 - 5:01.96)					
8.005	Álvaro	Burrell	290469	4	Alhama de Murcia	24.05.1992
	(10.68/+3,9 - 7.10/+3,1 - 14.84 - 1.97 - 47.06 - 14.70/+0,8 - 40.42 - 4.60 - 47.34 - 4:18.09)					
7.979	Bruno	Comín	010300	1	Torrent	29.07.2023
	(10.95/+1,9 - 7.03/+0,9 - 14.59 - 2.06 - 49.49 - 14.77/-2,1 - 43.66 - 4.60 - 56.27 - 4:31.48)					
7.961	Andreu	Boix	300502	1	Arona	18.06.2023
	(10.93/+1,5 - 7.36/+1,4 - 13.40 - 1.99 - 47.34 - 14.35/+0,8 - 40.37 - 4.60 - 50.97 - 4:27.21)					
7.960	Jorge	Dávila	110500	2	Torrent	29.07.2023
	(10.96/+1,9 - 7.40/+2,1 - 14.24 - 2.03 - 49.82 - 15.39/-1,3 - 40.07 - 4.80 - 59.39 - 4:31.33)					
7.949	Óscar	González	080876	4	Pekín (CHN)	31.08.2001
	(10.88/+0,2 - 7,59/0,0 - 13,17 - 2,07 - 48.58 - 14.36/+1,6 - 40,09 - 4,50 - 45,98 - 4:22.69)					
7.940	David	Gómez	130281	1	Huelva	07.08.2004
	(11.03/+1,1 - 7.40/+0,3 - 14.19 - 1.90 - 48.60 - 14.33/0,0 - 40.83 - 4.40 - 62.53 - 4:33.44)					
7.845	Agustín	Félix	140379	1	Zaragoza	23.07.2006
	(10.90/+2,0 - 7.45/+3,9 - 13.57 - 2.06 - 52.85 - 14.71/+2,1 - 41.37 - 4.90 - 57.81 - 4:48.29)					
7.819	Pablo	Trescolí	040395	7	Arona	13.06.2021
	(10.83/+1,8 - 7.35/+0,9 - 13.73 - 1.86 - 49.38 - 14.50/0,0 - 43.17 - 4.50 - 55.61 - 4:34.39)					
7.790	Marcos Antonio	Moreno	140373	1	Logroño	20.08.2000
	(11.08/-0,1 - 7.30/+0,6 - 13.68 - 2.05 - 51.01 - 15.13/+0,7 - 46.39 - 4.40 - 53.62 - 4:32.31)					
7.783	Xavier	Brunet	050271	4	Alhama de Murcia	23.05.1999
	(11.18/+2,7 - 7.16/+2,5 - 13.18 - 2.11 - 49.31 - 14.50/+1,1 - 40.96 - 4.50 - 52.01 - 4:35.98)					
7.783	Marc	Magrans	260976	2	Alhama de Murcia	04.06.2000
	(10.83/+1,2 - 7.26/+1,5 - 13.18 - 1.92 - 48.89 - 14.98/+0,8 - 38.46 - 4.80 - 52.28 - 4:25.08)					
7.704	Pol	Ferrer	090603	1	Burgos	14.07.2024
	(11.19/-3.3 - 7.16/+0.1 - 13.31 - 2.02 - 48.69 - 15.14/-0.7 - 41.40					
7.695	Francisco José	Caro	231078	1	Castellón	14.07.2002
	(10.84/+2,6 - 7.42/+2,9 - 13.32 - 2.01 - 50.51 - 15.13/+1,4 - 40.37 - 4.80 - 51.78 - 4:49.45)					
7.662	David	Abrines	120504	5	Arona	12.05.2024
	(11.08/+0,0 - 7.34/+0,6 - 13.96 - 1.94 - 49.07 - 14.50/+0,0 - 39.93 - 3.90 - 64.31 - 4:49.28)					
7.639	Jonay	Jordán	120591	1	Maia (POR)	26.06.2016
	(11.07/+1,8 - 7.18/+2,8 - 14.24 - 1.93 - 50.59 - 14.72/+0,5 - 44.43 - 4.60 - 54.72 - 4:56.93)					

Atletas con mejor marca ventosa

8.534	Antonio	Peñalver	011268	1	Alhama de Murcia	24.05.1992
	(10.76/+3,9 - 7.42/+6,2 - 16.50 - 2.12 - 49.50 - 14.32/+0,8 - 47.38 - 5.00 - 59.32 - 4:39.94)					

4 x 100 metros

38.46	Selección Española Absoluta	3e1	Moscú (RUS)	18.08.2013
	(Eduard Viles, Sergio Ruiz, Bruno Hortelano, Ángel David Rodríguez)			
38.60	Selección Española Absoluta	3s1	Atenas (GRE)	09.08.1997
	(Frutos Feo, Venancio José, Jordi Mayoral, Carlos Berlanga)			
38.64	Combinado Español	1c2	Madrid	21.07.2023
	(Arnau Monné, Pol Retamal, Pablo Montalvo, Sergio López)			
38.70	Selección Española Absoluta	6e2	Eugene (USA)	22.07.2022
	(Bernat Canet, Pol Retamal, Jesús Gómez, Sergio López)			
38.72	Selección Española Absoluta	7	Atenas (GRE)	10.08.1997
	(Frutos Feo, Venancio José, Jordi Mayoral, Carlos Berlanga)			

38.77	Selección Española Absoluta	1cA2	Huelva	06.06.2023
	(Sergio López, Pol Retamal, Pablo Montalvo, Bernat Canet)			
38.83	Selección Española Absoluta	4cA	Chorzóv (POL)	24.06.2023
	(Arnau Monné, Sergio López, Pablo Montalvo, Bernat Canet)			
38.85	Combinado Español	2	Madrid	12.06.1996
	(Frutos Feo, Venancio José, Jordi Mayoral, Francisco Javier Navarro)			
38.85	Selección Española Absoluta	2	Bari (ITA)	18.06.1997
	(Frutos Feo, Venancio José, Jordi Mayoral, Francisco Javier Navarro)			
38.87	Selección Española Absoluta	3e3	Atenas (GRE)	09.08.1997
	(Frutos Feo, Venancio José, Jordi Mayoral, Francisco Javier Navarro)			
38.87	Seleccción Española Promesa	3	Tampere (FIN)	14.07.2013
	(Eduard Viles, Adrià Burriel, Bruno Hortelano, Eusebio Cáceres)			
38.87	Selección Española Absoluta	1cB2	Huelva	06.06.2023
	(Sergio López, Pol Retamal, Pablo Montalvo, Bernat Canet)			
38.91	Selección Española Absoluta	6s1	Atlanta (USA)	02.08.1996
	(Frutos Feo, Venancio José, Jordi Mayoral, Francisco Javier Navarro)			
38.94	Combinado Español	2	Granada	29.05.1996
	(Frutos Feo, Venancio José, Jordi Mayoral, Francisco Javier Navarro)			
38.97	Selección Española Absoluta	1cB	Huelva	25.05.2022
	(Sergio López, Jesús Gómez, Daniel Rodríguez, Bernat Canet)			
39.00	Selección Española Sub23	2	Tallinn (EST)	11.07.2021
	(Arnau Monné, Pol Retamal, Jesús Gómez, Sergio López)			
39.03	Selección Española Absoluta	1	La Nucía	21.05.2022
	(Bernat Canet, Jesús Gómez, Daniel Rodríguez, Sergio López)			
39.05	Selección Española Absoluta	1	Sevilla	28.05.1999
	(Diego Moisés Santos, Francisco Javier Navarro, Jordi Mayoral, Carlos Berlanga)			
39.06	Combinado Español	1	Lieja	12.07.2023
	Arnau Monné, Sergio López, Pablo Montalvo, Pol Retamal			
39.07	Selección Española Absoluta	5	Múnich (GER)	11.08.2002
	(Cecilio Maestra, Ángel David Rodríguez, Orkatz Beitia, Carlos Berlanga)			
39.07	Selección Española Absoluta	2	Chorzów (POL)	29.05.2021
	(Arnau Monné, Pol Retamal, Jesús Gómez, Sergio López)			

4 x 100 metros (clubes)

20 mejores clubes. El nombre del club es el que tenía en el momento de conseguir la marca.

39.13 A	Fútbol Club Barcelona	1	Soria	15.06.2019
	(Joan Martínez, Ángel David Rodríguez, Pol Retamal, Alex Leonardo Quiñónez ECU)			
39.23	Larios-Agrupación Atlética Moratalaz	1	Aranjuez	07.06.1997
	(Frutos Feo, Venancio José, Jorge Grande, Manuel Francisco Borrega)			
39.62	Real Sociedad	1	La Nucía	30.06.2024
	(Javier Mariscal, Andoni Calbano, Joseba Larrauri, Daniel San Juan)			
39.76	C.A. Fent Cami Mislata	1	La Nucía	12.06.2021
	(Pablo Puchol, Alex Kingue, Álvaro Plaza, Maximilian Entholzner GER)			
39.80	Playas de Castellón	1	La Nucía	12.06.2022
	(Sergio Juárez, Alberto Calero, Daniel Rodríguez, Yancarlos Martínez DOM)			
39.88	Trops-Cueva de Nerja	1	Nerja	26.06.2022
	(José María Marvizón, José Miguel Millán, Daniel Cortés, Jesús Gómez)			
39.99	Grup Excursionista i Esportiu Geroní	1	Madrid	23.07.1995
	(Lluís Turón, Jordi Pibernat, Joaquim Casadellá, Jordi Mayoral)			
40.08	Puma Chapín Jerez	1	Zaragoza	23.07.2006
	(Cecilio Maestra, Simón Maestra, Ángel David Rodríguez, Víctor Manuel Rosas)			
40.10	Alcampo Scorpio 71	3	Torrent	30.07.2023
	(Jonathan Okeudo Nmaju NGR, Manuel Palanco, Javier Ocaña, Adrián Rodríguez)			
40.12	Agrupación Deportiva Marathon	2	Getafe	22.07.2018
	(Alejandro Lozano, Álvaro Plaza, Daniel Quero, Marco Antonio Palella)			
40.13	Puerto de Alicante OHL	3	Málaga	07.08.2011
	(Eusebio Cáceres, Theo Félix Mensah, Jean Carlos Hernández, Ajibola Olawuyi NGR)			

40.15	Universidad de Oviedo	1	Salamanca	21.07.2002
	(Pablo David Rodríguez, Jesús Zarzuelo, Ángel Manuel Lorenzana, Pedro Pablo Nolet)			
40.24	Atletismo Numantino	2	La Nucía	12.06.2022
	(Keimer Peña, Daniel Cisneros, Daniel Quero, Iván Ruiz)			
40.32	Grupompleo Pamplona Atlético	6	Torrent	30.07.2023
	(Tristán Cárdenas, Jorge Illarramendi, Adei Larraz, Harlyn Ángel Pérez CUB)			
40.33	A. Deportiva Universidad de Salamanca	1	Madrid	22.05.1999
	(Carlos Martínez, Ángel Antonio García, Adrián Ingelmo, Israel Núñez)			
40.40	Integra 2 C.Natación Barcelona- L'Hospitalet	3	Salamanca	21.07.2002
	(Enric Martín, Jackson Quiñónez ECU, José Guzmán, Íñigo Vila)			
40.45 A	Unicaja Jaén Paraíso Interior	2	Soria	04.05.2024
	(Patrick Chisom Ezenwa, David Gómez, Diego Folgado, Tijan Keita/GAM)			
40.54	Centro Natación Helios	4	Madrid	23.07.1995
	(Fernando Gracia, José Luis Arrazola, Ignacio José Supervía, Carlos Berlanga)			
40.55	Cornellà Atlétic	7	Torrent	30.07.2023
	(Adrià Reina, Alberto Gavaldá, Marc Galé, Bernat Canet)			
40.56	Club Deportivo Universidade de Santiago	1	Madrid	16.06.2001
	(David Rodríguez, Pablo Martínez, Alberto Dorrego, Carlos Velasco)			

4 x 200 metros short track

1:25.56	Selección Española Absoluta	3	París (FRA) (i)	10.02.1990
	(Sergio López, Ángel Valentín Heras, Amalio Capellán, José Antonio Gay)			
1:25.64	F.C. Barcelona	1c2	Madrid (i)	28.01.2017
	(Óscar Husillos, Íñigo Pérez, Guillermo Rojo, Lucas Búa)			
1:26.63	F.C. Barcelona	1c1	Valencia (i)	25.01.2014
	(Adrià Burriel, Lucas Búa, Ángel David Rodríguez, Iván Jesús Ramos)			
1:26.71	Puma Chapín Jerez	1	Valencia (i)	25.01.2003
	(Andrés Martínez, Salvador Rodríguez, Ángel David Rodríguez, Jaime Juan)			
1:26.82	Selección Española Absoluta	3	Milán (ITA) (i)	01.02.1984
	(Juan José Prado, Antonio Sánchez, Victoriano Urquiola, Ángel Valentín Heras)			
1:26.82	Playas de Castellón	2c1	Valencia (i)	25.01.2014
	(Daniel Mazón, Mark Ujakpor, Alberto Gavaldá, Francisco Javier López)			
1:26.90	Playas de Castellón	1c1	Valencia (i)	30.01.2016
	(Lluis Vallejo, Alberto Gavaldá, Daniel Rodríguez, Mauro Triana)			
1:27.22	Larios-AAM	1	Valencia (i)	17.01.1998
	(Manuel Francisco Borrega, Jorge Grande, Miguel Cuesta, Íñigo Monreal)			
1:27.28	Larios-AAM	1	San Sebastián (i)	05.02.1995
	(Pablo Escribá, Antonio Sánchez, Ángel Valentín Heras, Julio César Melero)			
1:27.38	Playas de Castellón	1	Valencia (i)	26.01.2002
	(Jordi Monzó, Carlos Meléndez, Juan Luis Llacer, Vicente Contelles)			

4 x 400 metros

3:00.54	Selección Española Absoluta	4	Múnich (GER)	20.08.2022
	(Iñaki Cañal, Lucas Búa, Óscar Husillos, Samuel García)			
3:00.65	Selección Española Absoluta	5	Londres (GBR)	13.08.2017
	(Óscar Husillos, Lucas Búa, Darwyn Andrés Echeverry, Samuel García)			
3:00.78	Selección Española Absoluta	3	Berlín (GER)	11.08.2018
	(Óscar Husillos, Lucas Búa, Samuel García, Bruno Hortelano)			
3:01.27	Selección Española Absoluta	1e1	Múnich (GER)	19.08.2022
	(Samuel García, Lucas Búa, Óscar Husillos, Manuel Guijarro)			
3:01.42	Selección Española Absoluta	4e1	Edmonton (CAN)	11.08.2001
	(Eduardo Iván Rodríguez, David Canal, Antonio Andrés, Antonio Manuel Reina)			
3:01.44	Selección Española Absoluta	5	Roma (ITA)	12.06.2024
	(Iñaki Cañal, Manuel Guijarro, David García, Óscar Husillos)			
3:01.45	Selección Española Absoluta	4e2	Roma (ITA)	11.06.2024
	(Iñaki Cañal, Manuel Guijarro, Óscar Husillos, David García)			
3:01.60	Selección Española Absoluta	7e2	París (FRA)	09.08.2024

	(Iñaki Cañal, Óscar Husillos, David García, Julio Arenas)			
3:01.72	Selección Española Absoluta	1e1	Londres (GBR)	12.08.2017
	(Óscar Husillos, Lucas Búa, Darwyn Andrés Echeverry, Samuel García)			
3:02.24	Selección Española Absoluta	7	Edmonton (CAN)	12.08.2001
	(Eduardo Iván Rodríguez, David Canal, Antonio Andrés, Antonio Manuel Reina)			
3:02.26	Selección Española Absoluta	3e1	Saint-Denis (FRA)	30.08.2003
	(Eduardo Iván Rodríguez, David Canal, Salvador Rodríguez, Antonio Manuel Reina)			
3:02.32	Selección Española Absoluta	1c1	Lille (FRA)	25.06.2017
	(Óscar Husillos, Lucas Búa, Darwyn Andrés Echeverry, Samuel García)			
3:02.39	Selección Española Absoluta	1e2 (Q2)	Nassau (AH)	05.05.2024
	(Iñaki Cañal, Manuel Guijarro, Óscar Husillos, Julio Arenas)			
3:02.47	Selección Española Absoluta	3	Budapest (HUN)	23.08.1998
	(Antonio Andrés, Juan Vicente Trull, Andrés Martínez, David Canal)			
3:02.50	Selección Española Absoluta	5	Saint-Denis (FRA)	31.08.2003
	(Eduardo Iván Rodríguez, David Canal, Salvador Rodríguez, Antonio Manuel Reina)			
3:02.64	Selección Española Absoluta	8e1	Budapest (HUN)	26.08.2023
	(Iñaki Cañal, Samuel García, Bernat Erta, Óscar Husillos)			
3:02.74	Selección Española Absoluta	6	Split (YUG)	01.09.1990
	(Antonio Sánchez, Cayetano Cornet, José Luis Palacios, Moisés Fernández)			
3:02.85	Selección Española Absoluta	5e1	Sevilla	28.08.1999
	(Antonio Andrés, Juan Vicente Trull, Andrés Martínez, David Canal)			
3:02.85	Selección Española Absoluta	4	Florencia (ITA)	22.06.2003
	(Eduardo Iván Rodríguez, David Canal, Salvador Rodríguez, Antonio Manuel Reina)			
3:03.10	Selección Española Absoluta	2	Chorzów (POL)	30.05.2021
	(Samuel García, Lucas Búa, Manuel Guijarro, Bernat Erta)			

4 x 400 metros (clubes)

20 mejores clubes. El nombre del club es el que tenía en el momento de conseguir la marca.

3:04.21	Larios-Agrupación Atlética Moratalaz	1	Jerez de la Frontera	03.06.1990
	(Innocent Egbunike NGR, Manuel Moreno, Antonio Sánchez, Cayetano Cornet)			
3:06.21 A	Playas de Castellón	1	Soria	16.06.2018
	(David Jiménez, Mark Ujakpor, Alberto Gavaldá, Samuel García)			
3:06.26 A	Fútbol Club Barcelona	2	Soria	16.06.2018
	(Aleix Porras, Guillermo Rojo, Álvaro de Arriba, Lucas Búa)			
3:07.55	Puma Chapín Jerez	2	Valencia	28.05.2006
	(Salvador Rodríguez, David Canal, Daniel Ruiz, Luis Flores)			
3:07.59 A	Tenerife CajaCanarias	1	Soria	11.06.2023
	(Samuel García, Juan José de la Rosa, David Fradera, Darwin Andrés Echeverry)			
3:08.50	GoFit Athletics	1	Getafe	27.06.2021
	(Adrián Parra, Ignacio Sáez, Julio Arenas, Gerson Pozo)			
3:08.53	At.Intec-Zoiti	1	Huesca	13.04.2024
	(Alejandro Per, Hamza Dir/MAR, Eliezer Zolawo, Chistian Iguacel)			
3:08.70	Scania Pamplona Atlético	2	Jerez de la Frontera	03.08.2003
	(Ángel Ciércoles, Íñigo Monreal, Luis Hualde, José María Romera)			
3:08.86	Club Deportivo Universidade de Santiago	1	Salamanca	21.07.2002
	(Jaime Juan, José Antonio Vidal, Eugenio Barrios, Salvador Rodríguez)			
3:09.01	L'Hospitalet Atletisme	3	La Nucía	30.06.2024
	(Dfabio Andrés Opance, Joan Moreno, Ignacio Flaquer, Javier Lorente)			
3:09.03	Real Sociedad	2	Getafe	27.06.2021
	(Adrián Rocandio, Javier Mariscal, Asier Fernández, Itoitz Rodríguez)			
3:09.45	Agrupación de Tropas del Ejército	1	Barcelona	24.06.1979
	(Antonio Rivero, Colomán Trabado, Benjamín González, José María Nombela)			
3:09.48	Agrupación Deportiva Marathon	3	Alcobendas	27.07.2014
	(Jesús Pérez, Manuel Sánchez, Guillermo Rojo, Julio Arenas)			
3:09.85	CAPEX	2	Torrent	30.07.2023
	(Gonzalo Alba, Andrés Cortés, José Calderón, David Barroso)			
3:10.02	A. Deportiva Universidad de Salamanca	2	Barcelona	03.09.2000
	(Israel Núñez, Israel Domínguez, Andrés Alarcón, Alexis Sánchez CUB)			

3:10.05 A	Fent Camí Mislata	1	Soria	04.05.2024
	(Javier Tovar, Oriol Calsina, David Carranza, Tayb David Loum)			
3:10.15	C.A. Benacantil Puerto de Alicante Reebok	1	Almería	01.08.2004
	(Marcos Muñoz, Alberto Sánchez, Salvador Crespo, Fidelis Gadzama NGR)			
3:10.38	Alcampo Scorpio 71	3	Torrent	30.07.2023
	(Aarón Gastón, Markel Fernández, Diego Tejero, Carlos Tello)			
3:10.39	Universidad de Oviedo	2	Almería	01.08.2004
	(Rubén Álvarez, César Martínez, Alberto Carlos González, David Testa)			
3:10.51	Sociedad Gimnástica Pontevedra	4	Torrent	30.07.2023
	(Oriol Madi, David Abalde, Ignacio Sarmiento, Darío Ortega)			

4 x 400 metros short track

3:06.32	Selección Española Absoluta	2	Glasgow (GBR) (i)	03.03.2019
	(Óscar Husillos, Manuel Guijarro, Lucas Búa, Bernat Erta)			
3:06.60	Selección Española Absoluta	3	Viena (AUT) (i)	03.03.2002
	(Carlos Meléndez, David Canal, Salvador Rodríguez, Alberto Martínez)			
3:06.82	Selección Española Absoluta	2	Belgrado (SRB) (i)	20.03.2022
	(Bruno Hortelano, Iñaki Cañal, Manuel Guijarro, Bernat Erta)			
3:06.87	Selección Española Absoluta	4	Estambul (TUR) (i)	05.03.2023
	(Óscar Husillos, Markel Fernández, Lucas Búa, David García)			
3:06.98	Selección Española Absoluta	1e2	Belgrado (SRB) (i)	20.03.2022
	(Bruno Hortelano, Iñaki Cañal, Manuel Guijarro, Bernat Erta)			
3:07.52	Selección Española Absoluta	3e2	Birmingham (GBR) (i)	03.03.2018
	(Lucas Búa, Manuel Guijarro, Aleix Porras, Samuel García)			
3:08.07	Selección Española Absoluta	3e1	Moscú (RUS) (i)	12.03.2006
	(Santiago Ezquerro, David Canal, Salvador Rodríguez, David Testa)			
3:08.96	Playas de Castellón	1c2	Valencia (i)	27.01.2018
	(Mark Ujakpor, Daniel Andújar, David Jiménez, Samuel García)			
3:09.17	Fútbol Club Barcelona	2c2	Valencia (i)	27.01.2018
	(Óscar Husillos, Guillermo Rojo, Aleix Porras, Lucas Búa)			
3:09.93	Selección Española Absoluta	5e2	Valencia (i)	09.03.2008
	(Mark Ujakpor, Antonio Manuel Reina, Luis Flores, Marc Orozco)			
3:10.01	Selección Española Absoluta	5	Estambul (TUR) (i)	11.03.2012
	(Mark Ujakpor, David Testa, Samuel García, Xavier Carrión)			
3:10.35	Fútbol Club Barcelona	1cA	Madrid (i)	12.02.2022
	(Pau Fradera, Lucas Búa, Aleix Porras, Manuel Guijarro)			
3:10.51	Selección Española Absoluta	2e1	Estambul (TUR) (i)	10.03.2012
	(Mark Ujakpor, David Testa, Samuel García, Xavier Carrión)			
3:10.69	Selección Española Absoluta	4	París (FRA) (i)	23.02.1991
	(Antonio Sánchez, Lluis Cumellas, José Alonso, Miguel Cuesta)			
3:10.92	Selección Española Absoluta	4e1	Sevilla (i)	08.03.1991
	(José Antonio Gay, Lluis Cumellas, José Alonso, Miguel Cuesta)			
3:10.95	Selección Española Absoluta	5e1	Budapest (HUN) (i)	07.03.2004
	(Salvador Rodríguez, Alberto Martínez, David Canal, Luis Flores)			
3:11.72	Selección Española Absoluta	5	Madrid (i)	06.03.2005
	(David Canal, Luis Flores, Santiago Ezquerro, Alberto Montero)			
3:12.83	Fútbol Club Barcelona	1c1	Valencia (i)	01.02.2020
	(Lucas Búa, Pau Fradera, Javier Delgado, Bernat Erta)			
3:13.52	Fútbol Club Barcelona	1c2	San Sebastián (i)	02.02.2019
	(Manuel Guijarro, Arnau Erta, Javier Delgado, Pau Fradera)			
3:13.64	Real Sociedad	1cB	Madrid (i)	12.02.2022
	(Asier Fernández, Ignacio Sáez, Gen Esteban San Millán, Ibai Serrano)			

4 x 400 metros short track (clubes)

10 mejores clubes. El nombre del club es el que tenía en el momento de conseguir la marca.

3:08.96	Playas de Castellón	1c2	Valencia (i)	27.01.2018
	(Mark Ujakpor, Daniel Andújar, David Jiménez, Samuel García)			

3:09.17	Fútbol Club Barcelona	2c2	Valencia (i)	27.01.2018
	(Óscar Husillos, Guillermo Rojo, Aleix Porras, Lucas Búa)			
3:13.64	Real Sociedad	1cB	Madrid (i)	12.02.2022
	(Asier Fernández, Ignacio Sáez, Gen Esteban San Millán, Ibai Serrano)			
3:14.47	C.A. Fent Cami Mislata	2cA	Madrid (i)	12.02.2022
	(Adrián Parra, Joan Albert Mico, David Carranza, Guillem Valls)			
3:15.80	C.D. Surco Lucena	2cB	Madrid (i)	12.02.2022
	(Alex Valverde, Víctor Blanco, Alejandro González, Alberto Guijarro)			
3:15.92	Atletismo Numantino	1cB	Valencia (i)	01.02.2020
	(Daniel Quero, Pablo Fernández, Alberto Montero, David José Pineda)			
3:16.12	Atletismo Alcorcón	3cB	Madrid (i)	12.02.2022
	(Darío Ortega, Eliam Fernández, Eduardo Donoso, Fernando Vicente)			
3:16.54	Unicaja Jaén Paraíso Interior	4cA	Ourense (i)	11.02.2023
	(Jesús Serrano, Mario Sánchez, Eduardo Ramírez, Pablo Drees)			
3:16.74	Sociedad Gimnástica Pontevedra	2cB	Ourense (i)	11.02.2023
	(Darío Ortega, David Abalde, Sergio Rodríguez, Roberto Tello)			
3:17.73	GoFit Athletics	1c2	Madrid (i)	20.01.2019
	(Adrián Sánchez, Adrián Parra, Jorge García, Ignacio Sáez)			

5.000 metros Marcha

18:22.02	Paul	McGrath	070302	1	Barcelona	25.05.2024
18:24.13	Francisco Javier	Fernández	060377	1	Belfast (GBR) (i)	17.02.2007
18:39.65	Álvaro	Martín	180694	1	Gijón	25.07.2015
18:46.95	Miguel Ángel	López	030788	1	Murcia	26.06.2016
18:48.76	Juan Manuel	Molina	150379	1	Cieza	09.02.2008
18:50.20	Alberto	Amezcua	010592	2	Gijón	25.07.2015
18:53.83	Miguel Ángel	Prieto	200964	4	Sevilla (i)	10.03.1991
18:59.60	Valentí	Massana	050770	5	París (FRA) (i)	23.02.1991
19:03.16	Diego	García	190196	3	Plasencia	24.06.2015
19:04.52	Iván	Pajuelo	270893	4	Plasencia	24.06.2015
19:04.68	Benjamín	Sánchez	100385	1	Lorca	15.02.2009
19:07.24	Daniel	Plaza	030766	2	Reims (FRA)	27.06.1990
19:18.35	Marc	Tur	301194	2	Cáceres	02.07.2014
19:21.63	José Ignacio	Díaz	221179	1	Zaragoza	19.07.2005
19:22.50	Daniel	Chamosa	040597	1	Castellón	26.05.2024
19:24.5 m	José	Marín	210150	1	Granollers	13.04.1980
19:26.81	José Manuel	Pérez	100999	2	Castellón	26.05.2024
19:28.83	Álvaro	López	240399	3	Castellón	26.05.2024
19:28.9 m	Mikel	Odriozola	250573	1	L'Hospitalet de Llobregat	13.05.2000
19:29.19	Ricardo	Pueyo	010367	4	Valencia (i)	17.02.1988

5 km Marcha

19:16	Francisco Javier	Fernández	060377	1	Granada	08.12.2006
19:19	Juan Manuel	Molina	150379	3	Granada	08.12.2006
19:24	Marc	Tur	301194	1	Toledo	06.11.2021
19:25 +	Diego	García	190196	2	Madrid	16.05.2022
19:26 +	Álvaro	Martín	180694	3	Budapest (HUN)	19.08.2023
19:33	Alberto	Amezcua	100592	2	Toledo	06.11.2021
19:36	José Ignacio	Díaz	221179	6	Granada	08.12.2006
19:38 +	Paul	McGrath	070302	10	Madrid	16.05.2022
19:40 +	Miguel Ángel	López	030788	2=	La Coruña	06.06.2015
19:43	José Manuel	Pérez	100999	3	Toledo	06.11.2021

10.000 metros Marcha

37:53.09	Francisco Javier	Fernández	060377	1	Santa Cruz de Tenerife	27.07.2008
38:06.28	Miguel Ángel	López	030788	1	Gijón	24.07.2016
38:53.64	Álvaro	Martín	180694	1	La Nucía	29.06.2024
39:13.43	Diego	García	190196	1	León	22.04.2023
39:23.88	Benjamín	Sánchez	100385	2	Santa Cruz de Tenerife	27.07.2008
39:28.23	Daniel	Chamosa	040597	3	La Nucía	29.06.2024
39:29.00	Alberto	Amezcua	010592	3	Gijón	24.07.2016
39:30.36	Juan Manuel	Molina	150379	3	Riga (LAT)	28.05.2004
39:31.81	Valentí	Massana	050770	1	Tarragona	24.06.1997
39:34.97	Iván	López	290397	2	Cartagena	17.04.2021
39:40.25	Álvaro	López	240399	4	La Nucía	29.06.2024
39:43.56	Manuel	Bermúdez	121297	1	Nerja	25.06.2022
39:50.38	Paul	McGrath	070302	1	Santander	10.07.2022
39:51.1 m	Miguel Ángel	Prieto	200964	1	Pontevedra	20.07.1986
40:16.98	Iván	Pajuelo	270893	4	Gijón	24.07.2016
40:18.7 m	José	Marín	210150	1	Barcelona	05.04.1981
40:19.07	Marc	Tur	301194	3	Nerja	25.06.2022
40:28.2 m	José Manuel	Pérez	100999	3	Castellón	04.05.2019
40:29.57	Lluís	Torla	021089	3	Bydgoszcz (POL)	11.07.2008
40:34.3 m +	Daniel	Plaza	030766	1	El Prat de Llobregat	31.03.1990

10 km Marcha

37:52	Francisco Javier	Fernández	060377	1	Cracovia (POL)	08.06.2002
38:46	Juan Manuel	Molina	150379	3	Madrid	04.03.2006
38:49	Diego	García	190196	2	Madrid	16.05.2022
38:54 +	Álvaro	Martín	180694	4	A Coruña	09.06.2019
39:09	Paul	McGrath	070302	5	Madrid	30.04.2023
39:10	José Ignacio	Díaz	221179	4	Madrid	04.03.2006
39:12	Miguel Ángel	Prieto	200964	3	A Coruña	03.06.1989
39:27 +	Valentí	Massana	050770	4	A Coruña	06.06.1992
39:29 +	Miguel Ángel	López	030788	1	A Coruña	06.06.2015
39:30	José	Marín	210150	4	A Coruña	03.06.1989
39:30	Alberto	Amezcua	010592	1	San Fernando	04.02.2017
39:31	José Alejandro	Cambil	260175	5	Madrid	04.03.2006
39:38	Daniel	Plaza	030766	3	A Coruña	12.05.1990
39:48	Jorge Ignacio	Silva	190479	6	Cracovia (POL)	14.06.2003
39:50	Benjamín	Sánchez	100385	2	San Pedro del Pinatar	31.01.2009
39:53	Iván	López	290397	1	Jumilla	09.01.2022
39:56 +	José David	Domínguez	290780	16=	Saint-Denis (FRA)	23.08.2003
39:56 +	David	Márquez	131077	16=	Saint-Denis (FRA)	23.08.2003
40:00	Álvaro	López	240399	10	Madrid	16.05.2022
40:17	Marc	Tur	301194	1	Getafe	15.12.2013

20 km Marcha

1:17:22	Francisco Javier	Fernández	060377	1	Turku (FIN)	28.04.2002
1:17:32	Álvaro	Martín	180694	1	Budapest (HUN)	19.08.2023
1:17.55	Paul	McGrath	070302	1	Zaragoza	25.02.2204
1:18:19	Diego	García	190196	7	La Coruña	18.05.2024
1:18:33	Miguel Ángel	López	030788	10	La Coruña	18.05.2024
1:19:19	Juan Manuel	Molina	150379	8	Cheboksary (RUS)	10.05.2008
1:19:25	Valentí	Massana	050770	2	A Coruña	06.06.1992
1:19:28	Alberto	Amezcua	010592	13	Budapest (HUN)	19.08.2023
1:19:46	David	Márquez	131077	7	Saint-Denis (FRA)	23.08.2003

1:20:00	José	Marín	210150	2	L'Hospitalet de Llobregat	17.04.1983
1:20:15	José David	Domínguez	290780	9	Saint-Denis (FRA)	23.08.2003
1:20:19	Daniel	Chamosa	040597	26	La Coruña	18.05.2024
1:20:20	Álvaro	López	240399	8	Antalya (TUR)	21.04.2024
1:20:20	José Manuel	Pérez	100999	27	La Coruña	18.05.2024
1:20:30	Iván	López	290397	31	La Coruña	18.05.2024
1:20:40	Daniel	Plaza	030766	20	Podebrady (CZE)	19.04.1997
1:20:48	Benjamín	Sánchez	100385	13	Cheboksary (RUS)	10.05.2008
1:20:59	Fernando	Vázquez	040571	29	Podebrady (CZE)	19.04.1997
1:21:02	Manuel	Bermúdez	121297	8	A Coruña	28.05.2022
1:21:09	Marc	Tur	301194	3	Antalya (TUR)	11.05.2024

35 km Marcha

2:24.30	Álvaro	Martín	180694	1	Budapest (HUN)	24.08.2023
2:25:58	Miguel Ángel	López	030788	10	Eugene (USA)	24.07.2022
2:29:04	Diego	García	190196	2	Cieza	26.02.2023
2:29:38	Marc	Tur	301194	3	Cieza	26.02.2023
2:30.33	Valentí	Massana	050770	2	Eschborn (GER)	12.06.1993
2:31:06	Jesús Ángel	García	171069	1	Livorno (ITA)	12.06.1994
2:31:26	Daniel	Plaza	030766	3	Eschborn (GER)	12.06.1993
2:32:06	Manuel	Bermúdez	121297	3	Lepe	30.01.2022
2:32:43	Daniel	Chamosa	040597	15	Dudince (SVK)	23.04.2022
2:32:44	Álvaro	López	240399	4	Lepe	30.01.2022
2:33:12 +	José	Marín	210150	1	El Prat de Llobregat	09.03.1980
2:33:26	Iván	Pajuelo	270893	5	Lepe	30.01.2022
2:34:24	Luis Manuel	Corchete	140584	7	Lepe	30.01.2022
2:34:29	Jordi	Llopart	050552	2	Laval (FRA)	25.06.1989
2:35:22	José Manuel	Pérez	100999	5	Cieza	26.02.2023
2:35:50	Basilio	Labrador	290367	9	Livorno (ITA)	12.06.1994
2:36:14	Iván	López	290397	8	Lepe	30.01.2022
2:37:14	Andrés	Marín	180761	5	Laval (FRA)	25.06.1989
2:37:31	Manuel	Alcalde	311256	8	A Coruña	04.06.1988
2:38:01 +	Claudio	Villanueva	030888	1	Sevilla	14.02.2021

50 km Marcha

3:38:43	Valentín	Massana	050770	1	Ourense	20.03.1994
3:39:54	Jesús Ángel	García	171069	1	Podebrady (CZE)	20.04.1997
3:40:46	José	Marín	210150	1	Valencia	13.03.1983
3:41:02	Francisco Javier	Fernández	060377	1	San Pedro del Pinatar	01.03.2009
3:41:47	Mikel	Odriozola	250573	1	El Prat de Llobregat	27.02.2005
3:44:24	Daniel	Plaza	030766	3	Palma de Mallorca	05.03.1995
3:44:33	Jorge	Llopart	050552	1	Reus	26.08.1979
3:45:55	Santiago	Pérez	150272	1	Ourense	22.02.1998
3:46:46	Basilio	Labrador	290367	5	Stuttgart (GER)	21.08.1993
3:47:40	Marc	Tur	301194	1	Podebrady (CZE)	16.05.2021
3:47:56	Claudio	Villanueva	030888	1	Sevilla	14.02.2021
3:48:08	Jaime	Barroso	150568	1	Badalona	22.03.1992
3:48:08	José Ignacio	Díaz	221179	17	Londres (GBR)	13.08.2017
3:49:01	José Antonio	González	150679	1	Zaragoza	08.02.2004
3:49.19	Luis Manuel	Corchete	140584	2	Sevilla	14.02.2021
3:49:35	Mario	Avellaneda	121174	3	Ourense	16.02.2003
3:50:48	Manuel	Alcalde	311256	1	Viladecans	15.02.1987
3:50:53	Francisco	Pinardo	150375	10	Leamington (GBR)	20.05.2007
3:51:20	José Alejandro	Cambil	260175	13	Cheboksary (RUS)	11.05.2008
3:52:01	Fernando	Vázquez	040571	4	El Prat de Llobregat	25.02.1996

MUJERES

60 metros

7.16	María Isabel	Pérez	010393	1	Ourense (i)	26.02.2022
7.18	Jaël-Sakura	Bestué	240900	1s1	Ourense (i)	17.02.2024
7.23	Sandra	Myers	090161	2	Madrid (i)	13.03.1990
7.24	Josephine	Onyia	150786	4c1	Atenas (GRE) (i)	13.02.2008
7.28	Glory	Alozie	301277	1c1	Valencia (i)	12.01.2002
7.29	Paula	Sevilla	280697	1	Madrid (i)	21.02.2021
7.30	Blanca	Lacambra	280865	3	Madrid (i)	12.02.1986
7.31	Digna Luz	Murillo	220581	1	Valencia (i)	20.02.2011
7.31	Sonia	Molina-Prados	140793	2	Ourense (i)	26.02.2022
7.32	Estela	García	200389	5	Madrid (i)	08.02.2019
7.33	Yolanda	Díaz	121268	1e1	Madrid (i)	02.02.1988
7.33	Alba	Borrero	240998	1	Antequera (i)	10.02.2024
7.34	Aitana	Rodrigo	150300	1	Salamanca (i)	15.02.2020
7.35	Cristina	Castro	040469	3	Madrid (i)	13.03.1990
7.35	Carme	Blay	310773	5s2	Valencia (i)	27.02.1998
7.35	Ona	Rossell	190298	2	Salamanca (i)	15.02.2020
7.36	Belén	Recio	110880	1	Sevilla (i)	15.02.2009
7.36	Cristina	Lara	050895	1s2	Salamanca (i)	18.02.2017
7.36	Elena	Guiu	160604	1s1	Antequera (i)	03.02.2024
7.37	Amparo María	Cotán	130588	2	Valencia (i)	20.02.2011
7.37	Carla Arwen	Martínez	031006	1	Zaragoza (i)	13.01.2024

100 metros

11.06	1,7	Sandra	Myers	090161	2	Vigo	23.07.1991
11.07	1,6	María Isabel	Pérez	010393	1s2	Nerja	25.06.2022
11.10	-0,1	Jaël Sakura	Bestué	240900	2	Madrid	22.07.2023
11.14	1,8	Glory	Alozie	301277	1	Lisboa (POR)	25.05.2002
11.30	1,4	Estela	García	200389	1s2	Getafe	21.07.2018
11.31	1,0	Sonia	Molina-Prados	140793	2s1	Nerja	25.06.2022
11.35	1,5	Paula	Sevilla	280697	1e3	Getafe	26.06.2021
11.36	1,6	Cristina	Castro	040469	4cA	Salamanca	13.07.1992
11.36	0,6	Lucía	Carrillo	040102	2c1	Salamanca	01.06.2024
11.36	0,7	Paula	García	101198	1s1	La Nucía	28.06.2024
11.37	-1,7	Josephine	Onyia	150786	1	Albufeira (POR)	26.05.2007
11.39	0,6	Cristina	Pérez	301065	1	Barcelona	13.07.1988
11.40	1,9	Cristina	Lara	050895	1	Barcelona	22.07.2017
11.40	1,7	Elena	Daniel	270301	1	Tarragona	01.07.2023
11.41	0,6	Carmen	Marco	171299	1e1	Nerja	24.06.2022
11.43	0,6	Blanca	Lacambra	280865	4	Barcelona	13.07.1988
11.43	1,8	Digna Luz	Murillo	220581	1	Castellón	30.05.2009
11.43	-0,2	Esther	Navero	300700	2c2	Madrid	21.06.2024
11.46	-0,7	Elena	Guiu	161004	2e7	Cali (COL)	02.08.2022
11.48	0,9	Teresa	Rioné	230365	1	Madrid	29.05.1984
11.48	-0,2	Yolanda	Díaz	121268	1e1	Salamanca	20.06.1987
11.48	1,0	Belén	Recio	110880	6e4	Gotemburgo (SWE)	08.08.2006

Viento superior a 2 m/s

11.00	4,0	Glory	Alozie	301277	1c1	Valencia	08.07.2001
11.14	2,5	Jaël-Sakura	Bestué	240900	1cA	Castellón	14.06.2023

11.20	3,8	Cristina	Lara	050895	2	Getafe	21.07.2018
11.23	2,4	Josephine	Onyia	150786	1	La Laguna	05.05.2007
11.29	3,4	Lucía	Carrillo	040102	1s1	Torrent	29.07.2023
11.33	3,0	Carmen	Marco	171299	1s2	Torrent	29.07.2023
11.34	0,6	Paula	García	101198	2	Salamanca	01.06.2024
11.37	2,8	Elena	Daniel	270301	1s2	Tarragona	01.07.2023
11.47	4,5	Belén	Recio	110880	1	Zaragoza	09.07.2005
11.48	3,3	Patricia	Morales	180171	1	Valencia	26.06.1993

Cronometraje manual

11.0	-0,5	Belén	Recio	110880	1e1	Córdoba	11.07.2008

150 metros

17.55	-0,6	Estela	García	200389	1	Sant Cugat del Vallès	17.04.2016
17.78	2,0	Susana	Martín	131169	1	Madrid	29.07.1997
17.79	-0,6	Carmen	Sánchez	281190	2	Sant Cugat del Vallès	17.04.2016
17.81	-0,6	Cristina	Lara	050895	3	Sant Cugat del Vallès	17.04.2016
17.86	0,3	Berta	Segura	060603	1	Lleida	07.07.2022

Viento superior a 2 m/s

16.95	2,4	Paula	Sevilla	280697	1	Fuenlabrada	20.05.2023

Cronometraje manual

17.4		Cristina Victoria	Pérez	301065	1	Laredo	04.04.1987
17.6		Blanca	Lacambra	280865	2	Laredo	04.04.1987

200 metros

22.38	0,3	Sandra	Myers	090161	4	Split (YUG)	30.08.1990
22.54	1,7	Jaël Sakura	Bestué	240900	1cA	Castellón	14.06.2023
22.85	0,1	Paula	Sevilla	280697	2	Torrent	30.07.2023
22.86	0,6	Cristina	Pérez	301065	2cA	Sevilla	01.06.1988
23.03	0,5	María	Vicente	280301	1	Getafe	27.06.2021
23.06	-0,3	Esther	Navero	300700	3	La Nucía	30.06.2024
23.09	1,1	Glory	Alozie	301277	1	La Laguna	14.07.2001
23.09	1,3	Lucía	Carrillo	040102	1cA	Burgos	08.06.2022
23.11	0,5	Estela	García	200389	3	Tarragona	29.06.2018
23.17	-0,3	Esperança	Cladera	140502	4	La Nucía	30.06.2024
23.19		Blanca	Lacambra	280865	2	Liévin (FRA) (i)	22.02.1987
23.22	0,2	Cristina	Lara	050895	2c3	Ciudad Real	17.06.2017
23.33	0,9	Eva	Santidrián	250100	5	Orán (ALG)	03.07.2022
23.34	1,0	Carmen	Marco	171299	3	Ibiza	11.05.2024
23.35	0,2	Paula	García	101198	1c3	Guadalajara	23.06.2024
23.36	-0,7	Nerea	Bermejo	201298	1cA	L'Hospitalet de Llobregat	10.07.2021
23.39	0,6	Belén	Recio	110880	9	Málaga	29.06.2006
23.39	1,2	Nana	Jacob	270686	1	Vitoria	26.06.2016
23.40	1,6	Sonia	Molina-Prados	140793	1	Zaragoza	14.05.2022
23.41 A	-1,9	María Julia	Merino	030371	1	Segovia	16.05.1992

Viento superior a 2 m/s

22.73	2,5	Paula	Sevilla	280697	1	Nerja	26.06.2022
22.85	3,3	Esperança	Cladera	140502	1	Burgos	14.07.2024
22.95	3,3	Lucía	Carrillo	040102	2	Burgos	14.07.2024
23.04	2,1	Blanca	Lacambra	280865	1	Salamanca	12.07.1986
23.04	3,8	Estela	García	200389	1e2	Barcelona	22.07.2017
23.12	2,5	Aitana	Rodrigo	150300	3	Nerja	26.06.2022
23.16	2,6	Alba	Borrero	240998	1	Nerja	15.06.2024

23.35	2,5	Cristina	Castro	040469	3	La Laguna	12.06.1990

200 metros short track

22.81	Sandra	Myers	090161	2	San Sebastián (i)	15.03.1991
23.13	Paula	Sevilla	280697	1s1	Ourense (i)	17.02.2024
23.19	Blanca	Lacambra	280865	2	Liévin (FRA) (i)	22.02.1987
23.28	Esther	Navero	300700	1s2	Ourense (i)	17.02.2024
23.34	María	Vicente	280301	1c1	Salamanca (i)	08.01.2022
23.34	Esperança	Cladera	140502	2s2	Ourense (i)	17.02.2024
23.44	Lucía	Carrillo	040102	1cA	Antequera (i)	04.02.2024
23.52	Jaël-Sakura	Bestué	240900	1s1	Salamanca (i)	15.02.2020
23.54	Nerea	Bermejo	201298	1cA	Madrid (i)	20.02.2021
23.60	Paula	García	101198	1s3	Madrid (i)	18.02.2023
23.61	Eva	Santidrián	250100	1cA	Salamanca (i)	20.02.2022
23.62	Cristina	Pérez	301065	1s1	San Sebastián (i)	08.02.1987
23.66	Cristina	Sanz	061178	1	Valencia (i)	22.02.2004
23.68	Sonia	Molina-Prados	140793	1	Antequera (i)	22.01.2022
23.70	Elena	Córcoles	070677	1	Sevilla (i)	21.02.1999
23.71	Nana	Jacob	270686	1cA	Madrid (i)	06.03.2016
23.73	Estela	García	200389	1c1	Val-de-Reuil (FRA) (i)	27.01.2018
23.78	Cristina	Lara	050895	2cA	Madrid (i)	06.03.2016
23.83	Cristina	Castro	040469	3c2	San Sebastián (i)	20.02.1990
23.86	Belén	Recio	110880	1c1	Sevilla (i)	15.02.2006

300 metros

36.92	Paula	Sevilla	280697	1	Fuenlabrada	20.05.2023
37.30	Estela	García	200389	1	Barcelona	11.07.2018
37.49	Aauri Lorena	Bokesa	141288	2c1	Basilea (SUI)	15.05.2021
37.72	Lucía	Carrillo	040102	1	Burgos	21.05.2023
37.75	Paula	García	101198	2	Fuenlabrada	20.05.2023
37.97	Berta	Segura	060603	1	Lleida	07.07.2022
38.19	Eva	Santidrián	250100	1c1	Madrid (i)	08.01.2023
38.41	Laura	Bueno	250593	1	Ibiza	12.05.2018
38.46	Belén	Recio	110880	1	Sevilla	11.08.2011
38.52	Carmen	Sánchez	281190	1cA	Sant Cugat del Vallès	17.04.2016

Cronometraje manual

38.3	María Julia	Merino	030371	1	Burgos	31.05.1987
38.3	Yolanda	García	010583	1	Guadalajara	06.06.2007

300 metros short track

37.02	Blanca	Hervás	300902	1c1	Madrid (i)	29.12.2024
37.19	Paula	Sevilla	280697	1c1	Madrid (i)	19.12.2021
38.06	Aauri Lorena	Bokesa	141288	3cB	Metz (FRA) (i)	10.02.2019
38.07	Daniela	Fra	290200	2c1	Madrid (i)	29.12.2024
38.19	Eva	Santidrián	250100	1c1	Madrid (i)	08.01.2023
38.70	Lucía	Vaquero	290402	3c1	Madrid (i)	29.12.2024
39.10	Sara	Gallego	111000	1c1	Sabadell (i)	10.12.2017
39.14	Paula	García	101198	1c3	Madrid (i)	19.12.2021
39.16	Elisa	Lorenzo	220405	4c1	Madrid (i)	29.12.2024
39.19	Nora	Suárez	270495	1c3	Madrid (i)	08.01.2023

400 metros

49.67	Sandra	Myers	090161	1	Oslo (NOR)	06.07.1991
51.08	Aauri Lorena	Bokesa	141288	1c1	Berna (SUI)	21.08.2021
51.38	Indira	Terrero	291185	3	Zúrich (SUI)	15.08.2014
51.53	Blanca	Lacambra	280865	1	Madrid	20.06.1986
51.68	Blanca	Hervás	300902	1c2	Madrid	21.06.2024
51.68	Berta	Segura	060603	1	La Nucía	29.06.2024
51.77	Norfalia	Carabalí	210164	3	Barcelona	25.07.2000
51.82	María Julia	Merino	030371	5q2	Tokio (JPN)	25.08.1991
51.93	Laura	Bueno	250593	4cA	Huelva	03.06.2021
52.16	Carmen	Avilés	050402	3c2	Madrid	21.06.2024
52.23	Eva	Santidrián	250600	5c2	Madrid	21.06.2024
52.28	Julia	Alba	300572	5	Madrid	07.07.2001
52.36	Cristina	Pérez	301065	4	Madrid	07.06.1988
52.67	Esther	Lahoz	020563	4	Bari (ITA)	17.06.1997
52.67	Laura	Hernández	231095	3	Nerja	26.06.2022
52.68	Herminia	Parra	100797	2	La Nucía	06.07.2024
52.71	Maite	Zúñiga	281264	5	Madrid	07.06.1988
52.82	Sara	Gallego	111000	2	Ourense (i)	27.02.2022
52.84	Yolanda	Reyes	271071	3	San Sebastián	19.08.1995
52.88	Bárbara	Camblor	240494	4	La Nucía	29.06.2024

400 metros short track

50.99	Sandra	Myers	090161	2	Sevilla (i)	10.03.1991
52.22	Julia	Merino	030371	4	Génova (ITA) (i)	01.03.1992
52.63	Cristina	Pérez	301065	3	Liévin (FRA) (i)	22.02.1987
52.63	Indira	Terrero	291185	2	Praga (CZE) (i)	07.03.2015
52.67	Laura	Bueno	250593	3e5	Glasgow (GBR) (i)	01.03.2019
52.67	Eva	Santidrián	250100	1cB	Madrid (i)	23.02.2024
52.74	Aauri Lorena	Bokesa	141288	1	Madrid (i)	21.02.2021
52.82	Sara	Gallego	111000	2	Ourense (i)	27.02.2022
53.06	Carmen	Avilés	050402	2cB	Madrid (i)	23.02.2024
53.13	Daniela	Fra	290200	3cB	Madrid (i)	23.02.2024
53.25	Blanca	Hervás	300902	3	Ourense (i)	18.02.2024
53.35	Berta	Segura	060603	5cB	Madrid (i)	23.02.2024
53.39	Esther	Lahoz	020563	2	Valencia (i)	21.02.1988
53.43	Blanca	Lacambra	280865	3	Turín (ITA) (i)	03.02.1985
53.48	Andrea	Jiménez	261101	1c1	Madrid (i)	16.02.2020
53.56	Yolanda	Reyes	271071	4e1	Barcelona (i)	10.03.1995
53.68	Cora Daniela	Olivero	280878	4c1	Madrid (i)	24.02.2005
53.78	Rosa	Colorado	130554	5	San Sebastián (i)	13.03.1977
53.83	Salma Celeste	Paralluelo	131103	3	Antequera (i)	17.02.2019
53.94	Laura	Bou	250790	1cA	Ourense (i)	11.02.2023
53.94	Nora	Suárez	270495	1cA	Gante (BEL) (i)	03.02.2024

500 metros

1:10.63	Laura	Bueno	250593	1	Granada	29.04.2017
1:12.57	Esther	Guerrero	070290	1	Barcelona	10.05.2014
1:12.58	Laura Natalí	Sotomayor	220486	2	Barcelona	10.05.2014
1:12.80	Mónica	Álvarez	011097	1cA	Gijón	18.12.2021
1:13.1 m	Esther	Desviat	270182	1	Madrid	23.03.1996
1:13.12	Aauri Lorena	Bokesa	141288	2c1	Langentahl (SUI)	13.06.2020
1:13.30	Geena	Stephens	190899	1cA	Sabadell (i)	18.12.2022

1:13.46	Julia	García	210703	1cA	Sabadell (i)	22.12.2019
1:13.65	Sara	Gallego	111000	2cA	Sabadell (i)	22.12.2019
1:13.72	Zoya	Naumov	170795	1	Sant Cugat del Vallès	03.05.2015

500 metros short track

1:11.63 +	Laura	Bueno	250593	1	Antequera (i)	29.12.2018
1:13.30	Geena	Stephens	190899	1cA	Sabadell (i)	18.12.2022
1:13.46	Julia	García	210703	1cA	Sabadell (i)	22.12.2019
1:13.64	Marta	Mitjans	281206	1	Sabadell (i)	13.12.2024
1:13.65	Sara	Gallego	111000	2cA	Sabadell (i)	22.12.2019
1:13.92	Carmen	Sánchez	281190	1c1	Sabadell (i)	23.12.2023

600 metros

1:26.21	Laura	Bueno	250593	1	Barcelona	11.07.2018
1:26.99	Sandra	Myers	090161	1	Andújar	06.09.1993
1:27.49	Montserrat	Pujol	270461	1=	Salamanca	20.06.1987
1:27.49	Rosa	Colorado	130554	1=	Salamanca	20.06.1987
1:27.93	Lucía	Pinacchio	271102	7cA	Bilbao	18.06.2024
1:28.5 m	Esther	Desviat	270182	1	Madrid	30.05.1998
1:28.56	Laia	Forcadell	060682	1	L'Hospitalet de Llobregat	26.05.2007

600 metros short track

1:28.14	Laura	Bueno	250593	1	Antequera (i)	12.01.2019
1:30.08	Esther	Guerrero	070290	1	Sabadell (i)	22.01.2016
1:30.4 m	Rosa	Colorado	130554	5	Vittel (FRA) (i)	27.02.1988
1:31.62	Julia	García	210703	1	Sabadell (i)	18.03.2018
1:31.81	Esther	Desviat	270182	1P2	Zaragoza (i)	09.03.1997

800 metros

1:57.45	Maite	Zúñiga	281264	1	Sevilla	01.06.1988
1:57.62	Mayte	Martínez	170576	3	Osaka (JPN)	28.08.2007
1:59.22	Esther	Guerrero	070290	2	Doha (QAT)	25.09.2020
1:59.80	Lorea	Ibarzabal	071194	6c1	Madrid	21.06.2024
2:00.33	Rosa	Colorado	130554	5	Oslo (NOR)	04.07.1987
2:00.33	Lorena	Martín	221096	9c1	Madrid	21.06.2024
2:00.35	Nuria	Fernández	160876	2	Rovereto (ITA)	10.09.2008
2:00.43	Daniela	García	310801	2	Barcelona	19.05.2024
2:00.56	Montserrat	Pujol	270461	1	Sevilla	20.06.1989
2:00.76	Esther	Desviat	270182	6	Lausana (SUI)	01.07.2003
2:00.88	Ana Amelia	Menéndez	170372	3	Granada	29.05.1996
2:01.16	Natalia	Romero	171188	6e6	Tokio (JPN)	30.07.2021
2:01.16	Lucía	Pinacchio	291102	3	La Nucía	30.06.2024
2:01.35	Natalia	Rodríguez	020679	6	Sevilla	08.06.2001
2:01.54	Irene	Alfonso	060281	5	Huelva	10.06.2009
2:01.54	Zoya	Naumov	170795	9cA	Huelva	06.06.2023
2:01.60	Pilar	Barreiro	110171	5e3	Budapest (HUN)	18.08.1998
2:01.72	Elian	Périz	010484	8	Madrid	11.07.2015
2:01.74	Khadija	Rahmouni	301186	2	Huelva	12.06.2013
2:01.76	Margarita	Fuentes-Pila	161082	2	Rivas-Vaciamadrid	29.06.2007

800 metros short track

1:59.52	Mayte	Martínez	170576	1	Gante (BEL) (i)	08.02.2004
2:00.56	Lorea	Ibarzabal	071194	3e3	Glasgow (GBR) (i)	01.03.2024
2:01.13	Esther	Guerrero	070290	2	Madrid (i)	24.02.2021
2:01.34	Lorena	Martín	221096	3cA	Sabadell (i)	08.02.2022
2:01.83	Maite	Zúñiga	281264	3	Sevilla (i)	28.02.1989
2:01.87	Rosa	Colorado	130554	2	Turín (ITA) (i)	03.02.1985
2:02.15	Zoya	Naumov	170795	2	Sabadell (i)	06.02.2019
2:02.31	Montserrat	Pujol	270461	5	Liévin (FRA) (i)	22.02.1987
2:02.52	Esther	Desviat	270182	2	Sevilla (i)	22.02.2003
2:02.94	Amaia	Andrés	260666	2	San Sebastián (i)	03.03.1994
2:03.31	Elian	Périz	010484	5s1	París (FRA) (i)	05.03.2011
2:03.39	Ana Amelia	Menéndez	170372	3	Génova (ITA) (i)	18.02.1998
2:03.40	Victoria	Sauleda	280892	1c1	Valencia (i)	07.02.2015
2:03.42	Daniela	García	310801	3c2	Belgrado (SRB) (i)	15.02.2023
2:03.48	Adoración	García	190776	5	Dortmund (GER) (i)	11.02.2001
2:03.58	Margarita	Fuentes-Pila	061082	6e4	Birmingham (GBR) (i)	02.03.2007
2:03.68	Natalia	Romero	171188	1	Ourense (i)	01.03.2020
2:03.94	Adriana	Cagigas	200593	1	Madrid (i)	08.02.2019
2:04.01	Isabel	Macías	110884	2	Sevilla (i)	11.02.2011
2:04.18	María Pilar	Barreiro	110171	1	Sevilla (i)	21.02.1999

1.000 metros

2:33.06	Mayte	Martínez	170576	1	Huelva	13.09.2007
2:34.66	Maite	Zúñiga	281264	3	Jerez de la Frontera	13.09.1989
2:34.96	Montserrat	Pujol	270461	4	Jerez de la Frontera	13.09.1989
2:35.64	Esther	Guerrero	070290	2	Bruselas (BEL)	04.09.2020
2:36.76	Zoya	Naumov	170795	4	Niza (FRA)	17.06.2023
2:38.89	Daniela	García	310801	1	Calvià	09.05.2023
2:40.01	Rosa	Colorado	130554	2	Manresa	26.06.1986
2:41.04	Esther	Desviat	270182	5	Madrid (i)	24.02.2005
2:41.23	Solange Andreia	Pereira	121289	3	Nerja	12.05.2021
2:42.31	Nuria	Fernández	160876	1	Madrid (i)	14.03.2001

1.000 metros short track

2:37.57	Esther	Guerrero	070290	1	Antequera (i)	13.01.2024
2:38.80	Mayte	Martínez	170576	2	Madrid (i)	24.02.2005
2:41.04	Esther	Desviat	270182	5	Madrid (i)	24.02.2005
2:42.31	Nuria	Fernández	160876	1	Madrid (i)	14.03.2001
2:42.51	Amaia	Andrés	260666	1	Madrid (i)	11.02.1994
2:43.78	Zoya	Naumov	170795	2	Antequera (i)	13.01.2024
2:43.94	Maite	Zúñiga	281264	1	Madrid (i)	05.02.1997
2:43.98	Ana Amelia	Menéndez	170372	1	Madrid (i)	03.02.1998
2:44.61	Montserrat	Pujol	270461	2	Madrid (i)	13.03.1990
2:44.82	Adoración	García	190776	2	Madrid (i)	14.03.2001

1.500 metros

3:57.75	Marta	Pérez	190493	8s2	París (FRA)	08.08.2024
3:59.51	Natalia	Rodríguez	020679	4	Rieti (ITA)	28.08.2005
3:59.74	Esther	Guerrero	070290	12	París (FRA)	07.07.2024
4:00.20	Nuria	Fernández	160876	1	Barcelona	01.08.2010
4:00.31	Águeda	Marqués	190399	11	París (FRA)	10.08.2024
4:00.59	Maite	Zúñiga	281264	6	Barcelona	08.08.1992

4:02.77	Dolores	Checa	271282	5	Atenas (GRE)	13.07.2008
4:04.25	Iris María	Fuentes-Pila	100880	11	Roma (ITA)	12.07.2002
4:04.59	Ana Amelia	Menéndez	170372	7	Zúrich (SUI)	11.08.1999
4:04.64	Adoración	García	190776	13	Roma (ITA)	12.07.2002
4:04.72	Zulema	Fuentes-Pila	250577	10	Saint-Denis (FRA)	23.07.2004
4:04.84	Marta	Domínguez	031175	2	Madrid	04.07.2009
4:04.84	Isabel	Macías	110884	10	Saint-Denis (FRA)	06.07.2012
4:05.05	Mayte	Martínez	170576	13	Rieti (ITA)	28.08.2005
4:05.61	Marta	García	010198	7	Zagreb (CRO)	10.09.2023
4:06.39	Solange Andreia	Pereira	121289	11	Rabat (MAR)	16.07.2017
4:07.27	Joselyn Daniely	Brea	120894	2c1	Palo Alto (USA)	22.04.2023
4:07.51	Irene	Alfonso	060281	11	Atenas (GRE)	13.07.2009
4:07.7 m +	Montserrat	Pujol	270461	8	Oslo (NOR)	14.07.1990
4:08.34	Carmen	Valero	041055	5	Düsseldorf (FRG)	08.06.1976

1.500 metros short track

4:01.77	Nuria	Fernández	160876	1	Valencia (i)	14.02.2009
4:04.86	Esther	Guerrero	070290	4	Estambul (TUR) (i)	04.03.2023
4:06.35	Natalia	Rodríguez	020679	1	Zaragoza (i)	06.02.2010
4:06.41 +	Marta	Pérez	190493	6	Nueva York (USA) (i)	11.02.2024
4:07.69	Marta	Domínguez	031175	1	Sevilla (i)	09.02.2002
4:08.40	Águeda	Marqués	190399	3	Madrid (i)	23.02.2024
4:08.80	Isabel	Macías	110884	3	Nueva York (USA) (i)	11.02.2012
4:09.18	Mayte	Martínez	170576	5	Birmingham (GBR) (i)	03.03.2007
4:09.48	Montserrat	Pujol	270461	1	San Sebastián (i)	20.02.1990
4:10.17	Rocío	Rodríguez	230577	7	Maebashi (JPN) (i)	06.03.1999
4:10.39	Solange Andreia	Pereira	121289	2	Valencia (i)	18.01.2019
4:10.64	Esther	Desviat	270182	5	Valencia (i)	14.02.2009
4:10.98	Eva	Arias	081080	7	Valencia (i)	14.02.2009
4:10.99	Maite	Zúñiga	281264	6	París (FRA) (i)	13.03.1994
4:12.03	Zulema	Fuentes-Pila	250577	6e3	Birmingham (GBR) (i)	15.03.2003
4:13.81	Iris María	Fuentes-Pila	100880	2	Valencia (i)	23.02.2002
4:13.93	Adoración	García	190776	2	Sevilla (i)	09.02.2002
4:14.43	Marina	Martínez	130102	7	Madrid (i)	23.02.2024
4:14.82	Marta	García	010198	9	Madrid (i)	24.02.2024
4:15.61	Celia	Antón	230197	8	Madrid (i)	08.02.2019

1 milla

4:21.13	Nuria	Fernández	160876	5	Rieti (ITA)	07.09.2008
4:21.58	Marta	Pérez	190493	4	Bruselas (BEL)	03.09.2021
4:21.92	Natalia	Rodríguez	020679	6	Rieti (ITA)	07.09.2008
4:22.28	Esther	Guerrero	070290	10	Mónaco (MON)	21.07.2023
4:25.17	Montserrat	Pujol	270461	6	Oslo (NOR)	14.07.1990
4:27.41	Joselyn Daniely	Brea	120894	13	Mónaco (MON)	21.07.2023
4:28.56	Maite	Zúñiga	281264	2	Colonia (GER)	16.08.1992
4:29.22	Marta	García	010198	13	Zagreb (CRO)	11.09.2022
4:30.06	Blanca	Fernández	010492	11	Lausana (SUI)	06.07.2017
4:32.86	Solange Andreia	Pereira	121289	4	Padua (ITA)	02.09.2018

1 milla short track

4:23.88	Marta	Pérez	190493	6	Nueva York (USA) (i)	11.02.2024
4:24.92	Esther	Guerrero	070290	3	Boston (USA) (i)	04.02.2023
4:33.06	Maite	Zúñiga	281264	4	Liévin (FRA) (i)	22.02.1998

4:42.13	Carmela	Cardama	041296	7	Fayetteville (USA) (i)	01.02.2020
4:42.17	Blanca	Fernández	010492	7	Fayetteville (USA) (i)	13.03.2015

2.000 metros

5:32.86	Marta	García	010198	8	Mónaco (MON)	12.07.2024
5:41.30	Esther	Guerrero	070290	1	Olot	14.07.2020
5:46.90	Marta	Pérez	190493	1	Nerja	12.05.2021
5:47.67	Águeda	Marqués	190399	1	Ibiza	07.05.2022
5:47.81 +	Julia	Vaquero	180970	1	Niza (FRA)	10.07.1996
5:49.32	Carla	Gallardo	090299	2	Ibiza	07.05.2022
5:49.55	Marta	Domínguez	031175	2	Sindelfingen (GER) (i)	08.03.1998
5:49.63	Nuria	Fernández	160876	1	Rivas-Vaciamadrid	10.06.2004
5:52.46	Lucía	Rodríguez	260798	3	Ibiza	07.05.2022
5:53.38	Solange Andreia	Pereira	121289	8	Montreuil (FRA)	11.06.2019

2.000 metros short track

5:45.33 +	Marta	García	010198	9	Boston (USA) (i)	04.02.2024
5:49.55	Marta	Domínguez	031175	2	Sindelfingen (GER) (i)	08.03.1998
5:52.63 +	Marta	Pérez	190493		Nueva York (USA) (i)	06.02.2022
5:57.69	Pilar	Sisniega	121069	2	Valencia (i)	28.02.1996
5:58.93	Cristina	Petite	100572	3	Valencia (i)	28.02.1996

3.000 metros

8:28.80	Marta	Domínguez	031175	3	Zúrich (SUI)	11.08.2000
8:29.32	Marta	García	010198	6	Oslo (NOR)	30.05.2024
8:35.86	Natalia	Rodríguez	020679	1	Huelva	10.06.2009
8:37.78	Dolores	Checa	271282	2	Mónaco (MON)	29.07.2008
8:38.05	Nuria	Fernández	160876	1	Huelva	09.06.2010
8:41.23	Julia	Vaquero	180970	2	Niza (FRA)	10.07.1996
8:44.40	Marta	Pérez	190493	6	Nueva York (USA) (i)	06.02.2022
8:46.24	Águeda	Marqués	190399	6	Liévin (FRA) (i)	10.02.2024
8:52.72	Idaira	Prieto	170897	9	Rovereto (ITA)	03.09.2024
8:52.85	Cristina	Petite	100572	7	Maebashi (JPN) (i)	07.03.1999
8:53.90	Lucía	Rodríguez	260798	8	Torun (POL) (i)	05.03.2021
8:54.95	Ana	Lozano	220291	5	Madrid	14.07.2017
8:55.58	Estela	Estévez	240265	1	Oslo (NOR)	09.06.1992
8:55.95	Solange Andreia	Pereira	161289	3	Valencia (i)	02.02.2022
8:56.61	Esther	Guerrero	070290	6	Manchester (GBR) (i)	22.01.2022
8:57.88	Angelines	Rodríguez	240969	2	Barcelona	13.07.1988
8:58.07	Rosa María	Morató	190679	6	Huelva	09.06.2010
8:58.09	Judit	Pla	020578	7	Huelva	09.06.2010
8:58.20	Cristina	Ruiz	160199	2	Sabadell (i)	08.02.2022
8:58.67	Amaia	Piedra	020672	4	San Sebastián	20.08.2002

3.000 metros short track

8:38.34	Marta	García	010198	8	Boston (USA) (i)	04.02.2024
8:40.98	Marta	Domínguez	031175	4	Lisboa (POR) (i)	10.03.2001
8:44.40	Marta	Pérez	190493	6	Nueva York (USA) (i)	06.02.2022
8:46.24	Águeda	Marqués	190399	6	Liévin (FRA) (i)	10.02.2024
8:49.49	Nuria	Fernández	160876	4	Turín (ITA) (i)	08.03.2009
8:51.78	Dolores	Checa	271282	7	Estocolmo (SWE) (i)	22.02.2011
8:52.85	Cristina	Petite	100572	7	Maebashi (JPN) (i)	07.03.1999

8:53.90	Lucía	Rodríguez	260798	8	Torun (POL) (i)	05.03.2021
8:55.20	Ana	Lozano	220291	6	Belgrado (SRB) (i)	05.03.2017
8:55.95	Solange Andreia	Pereira	161289	3	Valencia (i)	02.02.2022
8:56.61	Esther	Guerrero	070290	6	Manchester (GBR) (i)	22.01.2022
8:58.20	Cristina	Ruiz	160199	2	Sabadell (i)	08.02.2022
8:59.35	María Luisa	Larraga	101270	2	Sevilla (i)	16.02.2002
8:59.76	Amaia	Piedra	020672	10	Birmingham (GBR) (i)	15.03.2003
8:59.93	Carolina	Robles	041291	1cA	Valencia (i)	23.01.2021
9:00.57	Celia	Antón	230197	8	Glasgow (GBR) (i)	01.03.2019
9:01.19	María	Forero	240303	1	Valencia (i)	07.02.2024
9:01.37	Paula	González	020585	8	Karlsruhe (GER) (i)	12.02.2012
9:01.40	Natalia	Rodríguez	020679	2	Sevilla (i)	22.02.2003
9:01.48	Idaira	Prieto	170897	2	Valencia (i)	07.02.2024

5.000 metros

14:44.04	Marta	García	010198	3	Roma (ITA)	07.06.2024
14:44.95	Julia	Vaquero	180970	3	Oslo (NOR)	05.07.1996
14:46.30	Dolores	Checa	271282	7	Oslo (NOR)	09.06.2011
14:47.76	Joselyn Daniely	Brea	120894	2	Walnut (USA)	07.05.2023
14:48.33	Marta	Domínguez	031175	4e1	Saint-Denis (FRA)	26.08.2003
15:10.62	Carla	Gallardo	090299	8	Birmingham (GBR)	21.05.2022
15:11.01	Beatriz	Santiago	281068	5	Heusden-Zolder (BEL)	14.07.2001
15:12.06	Teresa	Recio	070763	4	Heusden-Zolder (BEL)	05.08.2000
15:14.23	Ana	Lozano	220291	10e1	Londres (GBR)	10.08.2017
15:19.68	Estíbaliz	Urrutia	220270	2	Barakaldo	01.07.1998
15:19.69	María	Forero	240303	13	Roma (ITA)	07.06.2024
15:20.39	Judit	Pla	020578	11e1	Londres (GBR)	07.08.2012
15:23.23	Cristina	Petite	100572	11	Heusden-Zolder (BEL)	14.07.2001
15:24.17	Nuria	Fernández	160876	3	Huelva	03.06.2016
15:24.25	Lidia	Rodríguez	260586	9	Heusden-Zolder (BEL)	18.07.2015
15:25.11	Cristina	Ruiz	160199	7	Viena (AUT)	17.06.2023
15:25.12	Águeda	Marqués	190399	4	Nerja	18.05.2023
15:25.41	Carmela	Cardama	041296	6c1	Boston (USA) (i)	07.12.2019
15:25.88	Gema	Barrachina	100486	7	Lieja (BEL)	16.07.2014
15:26.19	Lucía	Rodríguez	260798	16e1	Tokio (JPN)	30.07.2021

5.000 metros short track

14:46.37	Marta	García	010198	4	Boston (USA) (i)	27.01.2024
15:25.41	Carmela	Cardama	041296	6c1	Boston (USA) (i)	07.12.2019
15:50.83	Carmen	Riaño	081101	2cC	Boston (USA) (i)	03.12.2022
16:19.97	Jone	Zabaleta	110798	17cC	Boston (USA) (i)	03.12.2022
16:32.23	Ainhoa	Brea	231101	2	Boston (USA) (i)	28.01.2023

10.000 metros

30:51.69	Marta	Domínguez	031175	7	Gotemburgo (SWE)	07.08.2006
31:14.51	Julia	Vaquero	180970	1	Barakaldo	05.04.1997
31:43.80	Teresa	Recio	070763	8	Sevilla	26.08.1999
31:45.85	María Luisa	Larraga	101270	3	Camaiore (ITA)	06.04.2002
31:46.4 m	Griselda	González	041265	3cA	Gijón	12.08.2000
31:49.58	Yesenia	Centeno	270671	2	Pontevedra	20.07.2003
31:54.16	Rosa María	Morató	190679	1	Manresa	13.03.2010
31:54.64	Gema	Barrachina	100486	2	Manresa	13.03.2010
31:55.01	Trihas	Gebre	290490	1cA	Burjassot	13.04.2019

32:00.11	Rocío	Ríos	130369	5	Leiria (POR)	06.04.1996
32:02.2 m	María	Abel	231074	5	Gijón	12.08.2000
32:03.37	Isabel	Barreiro	260499	1	Burjassot	25.03.2023
32:05.35	Paula	Herrero	120696	2	Burjassot	25.03.2023
32:07.78	Isabel	Checa	271282	1	Vigo	12.07.2008
32:08.57	Maitane	Melero	200283	5cA	Pacé (FRA)	28.05.2022
32:08.70	Cristina	Ruiz	160199	3	Burjassot	25.03.2023
32:12.6 m	Beatriz	Santiago	281068	6	Gijón	12.08.2000
32:14.43	Carolina	Robles	041291	1	Gavà	02.03.2024
32:16.13	Carmela	Cardama	041296	1	Eugene (USA)	10.06.2021
32:22.21	Dolores	Checa	271282	3	Lisboa (POR)	29.03.2014

1 Hora

17.546	Marta	Galimany	051085	6	Bruselas (BEL)	04.09.2020
17.335	Elena	Loyo	110183	7	Bruselas (BEL)	04.09.2020
16.072	Raquel	Gómez	300982	1	Sevilla	03.06.2018

5 km

Notas: no se incluyen pruebas no homologadas ni pruebas con descenso superior al 1/1000.

15:11	Marta	Domínguez	031175	3	Londres (GBR)	01.09.2002
15:32 +	Irene	Sánchez-Escribano	250992	3	Laredo	16.03.2024
15:32	Esther	Guerrero	070290	8	Barcelona	31.12.2024
15:35	Cristina	Ruiz	160199	11	Leicester (GBR)	16.03.2024
15:37	Carla	Gallardo	090299	12	Leicester (GBR)	16.03.2024
15:38	Dolores	Checa	271282	1	Iurreta	03.04.2011
15:39 +	Paula	Herrero	050400	4	Laredo	11.03.2023
15:43 +	Isabel	Barreiro	260499	6	Laredo	11.03.2023
15:44	Beatriz	Álvarez	161294	17	Leicester (GBR)	16.03.2024
15:47	Carla	Domínguez	100703	6	Málaga	24.04.2022
15:48	Marta	Pérez	190493	1	Londres (GBR)	20.04.2024
15:48	Rosalía	Tárraga	031196	11	Barcelona	31.12.2024
15:56 +	Trihas	Gebre	290490	8	Valencia	13.01.2019
15:57 +	Águeda	Marqués	190399	23	Valencia	14.01.2024
15:59 +	Alessandra	Aguilar	010778		Manchester (GBR)	18.05.2008
16:00	Julia	Vaquero	180970	6	Oporto (POR)	25.04.1995
16:00 +	Rosa María	Morató	190679		Barcelona	31.12.2009
16:04 +	Joselyn Daniely	Brea	120894		Valencia 15.01.2023	
16:04 +	Laura	Luengo	180897	3	Huelva	15.04.2023
16:05	María	Abel	231074	2	Águilas	24.08.2002

10 km

31:23	Paula	Herrero	050400	4	Laredo	11.03.2023
31:35	Irene	Sánchez-Escribano	250992	3	Laredo	16.03.2024
31:39	Trihas	Gebre	290490	8	Valencia	13.01.2019
31:58	Águeda	Marqués	190399	21	Valencia	14.01.2024
32:00	Isabel	Barreiro	260499	6	Laredo	11.03.2023
32:05	Joselyn Daniely	Brea	120894	13	Valencia	15.01.2023
32:06	Rosa María	Morató	190679	1	Barcelona	31.12.2009
32:20	Laura	Luengo	180897	3	Huelva	15.04.2023
32:26	Alessandra	Aguilar	010778	6	Manchester (GBR)	20.05.2007
32:29	Marta	Galimany	051085	1	Barcelona	31.12.2021
32:34	Meritxell	Soler	200792	8	Valencia	09.01.2022
32:34	Fátima Azahara	Ouhaddou	300893	1	Maliaño	17.09.2022
32:36	Paula	González	020585	1	Laredo	22.03.2014

32:37	Kaoutar	Boutaib	101089	1	Galdakao	31.12.2024
32:39	Maitane	Melero	200283	1	Laredo	19.03.2022
32:40	Ester	Navarrete	160390	3	Laredo	19.03.2022
32:40	Majida	Maayouf	240789	2	San Sebastián	04.02.2024
32:43	Judit	Pla	020578	1	Barcelona	22.04.2012
32:45	Alicia	Berzosa	100900	8	Laredo	11.03.2023
32:46	Laura	Méndez	061188	8	Málaga	24.04.2022

Con desnivel superior a 1/1000

31:00	Marta	Pérez	190493	1	Madrid	24.11.2024
31:19	Marta	García	010198	1	Madrid	31.12.2024
31:26	Laura	Priego	150798	3	Madrid	24.11.2024
31:30	Lidia	Campo	260391	4	Madrid	24.11.2024
31:32	Laura	Méndez	061188	2	Madrid	11.06.2023
31:34	Águeda	Marqués	190399	3	Madrid	31.12.2024
31:35	Marta	Domínguez	031175	1	Madrid	31.12.2003
31:49	Laura	Luengo	180897	4	Madrid	11.06.2023
31:55	Lidia	Rodríguez	260586	5	Madrid	24.11.2024
31:58	Carolina	Robles	041291	4	Madrid	31.12.2024
32:04	Marta	Galimany	051085	2	Madrid	05.06.2022
32:05	Fátima Azzahara	Ouhaddou	300893	5	Madrid	11.06.2023
32:10	Carla	Gallardo	090299	5	Madrid	31.12.2024
32:20	Iris	Fuentes-Pila	100880	2	Madrid	31.12.2002
32:22	Patricia	Arribas	021077	1	Madrid	31.12.2000
32:28	Irene	Pelayo	160280	3	Madrid	05.06.2022
32:32	Diana	Martín	010481	3	Madrid	31.12.2012
32:33	María Luisa	Larraga	101270	2	Madrid	31.12.2000
32:33	Eva	Sanz	040773	2	Madrid	23.11.2003
32:36	Naima	Ait Alibou	290699	5	Madrid	31.12.2022
32:38	Marta	García	010198	1	Alcobendas	22.11.2020
32:42	Clara	Viñarás	080993	2	Alcobendas	22.11.2020
32:45	Dolores	Checa	271282	3	Madrid	18.11.2007

10 millas

53:57	Alessandra	Aguilar	010778	6	Portsmouth (GBR)	28.10.2012
54:53	Mónica	Pont	030669	4	Newry (GBR)	20.09.1998
55:04	Yesenia	Centeno	270671	5	Zaandam (NED)	21.09.2003
56:54	María	Abel	231074	9	Zaandam (NED)	18.09.2005

Medio maratón

1:08:47	Kaoutar	Boulaid	101089	12	Valencia	27.10.2024
1:08:50	Laura	Luengo	180897	13	Valencia	27.10.2024
1:09:10	Irene	Sánchez-Escribano	250992	15	Valencia	27.10.2024
1:09:51	Trihas	Gebre	290490	3	Olomouc (CZE)	23.06.2018
1:09:58	Ester	Navarrete	160390	12	Valencia	22.10.2023
1:09:59	Rocío	Ríos	130369	1	Azcoitia-Azpeitia	20.04.1997
1:10:17	Yesenia	Centeno	270671	1	Valladolid	21.09.2008
1:10:21	Meritxell	Soler	200792	5	Santa Pola	21.01.2024
1:10:27	María Dolores	Pulido	011074	1	Azcoitia-Azpeitia	28.03.2004
1:10:33	Julia	Vaquero	180970	7	Zúrich-Uster (SUI)	27.09.1998
1:10:35 +	Majida	Maayouf	240789		Valencia	03.12.2023
1:10:37	Fátima	Ouhaddou	300893	14	Valencia	23.10.2022
1:10:43	Ana Isabel	Alonso	160863	7	Montbéliard-Belfort (FRA)	01.10.1995
1:10:45	Marta	Galimany	051085	14	Valencia	22.10.2023

1:10:52	María	Abel	231074	1	Santa Pola	20.01.2002
1:10.54	Marta	Domínguez	031175	1	Granollers	01.02.2009
1:10:56	Alessandra	Aguilar	010778	21	Copenhague (DEN)	29.03.2014
1:11:04	Paula	González	020585	1	Santa Pola	24.01.2016
1:11:30	María Luisa	Larraga	101270	14	Zúrich-Uster (SUI)	27.09.1998
1:11:37	Lidia	Campo	260391	11	Sevilla	28.01.2024

En carrera exclusivamente femenina

1:10:06	María Rocío	Ríos	130369	8	Kosice (SVK)	04.10.1997
1:10:33	Julia	Vaquero	180970	7	Zúrich-Uster (SUI)	27.09.1998
1:10:43	Ana Isabel	Alonso	160863	7	Montbéliard-Belfort (FRA)	01.10.1995
1:10:56	Alessandra	Aguilar	010778	21	Copenhague (DEN)	29.03.2014
1:11:08	Marta	Galimany	051085	33	Gdynia (POL)	17.10.2020
1:11:30	María Luisa	Larraga	101270	14	Zúrich-Uster (SUI)	27.09.1998
1:11:53	Yesenia	Centeno	270671	14	Vilamoura (POR)	04.10.2003
1:12:01	Carmen	Fuentes	070665	15	Montbéliard-Belfort (FRA)	01.10.1995
1:12:02	Trihas	Gebre	290490	33	Valencia	24.03.2018
1:12:04	María Luisa	Muñoz	060559	11	Bruselas (BEL)	03.10.1993
1:12:44	Mónica	Pont	030669	30	Kosice (SVK)	04.10.1997
1:12:44	Elena	Loyo	110183	56	Gdynia (POL)	17.10.2020
1:12:58	Laura	Méndez	061188	61	Gdynia (POL)	17.10.2020
1:13:08	María	Abel	231074	25	Palermo (ITA)	03.10.1999
1:13:21	María José	Pueyo	160370	4	Lisboa (POR)	21.03.2010
1:13:26	Verónica	Pérez	091179	41	Copenhague (DEN)	29.03.2014
1:13:30	Azucena	Díaz	191282	16	Río de Janeiro (BRA)	12.10.2008
1:13:42	Teresa	Recio	070763	25	Vilamoura (POR)	04.10.2003
1:13:44	Beatriz	Santiago	281068	26	Vilamoura (POR)	04.10.2003
1:13:52	María Elena	Espeso	101072	11	Lisboa (POR)	20.03.2011

Maratón

2:21:27	Majida	Maayouf	240789	5	Valencia	03.12.2023
2:22.31	Laura	Luengo	180897	7	Valencia	01.12.2024
2:24:05	Fátima Azzahara	Ouhaddou	300893	12	Valencia	01.12.2024
2:24:40	Ester	Navarrete	160390	11	Sevilla	18.02.2024
2:24:57	Meritxell	Soler	200792	14	Sevilla	18.02.2024
2:26:14	Marta	Galimany	051085	17	Valencia	04.12.2022
2:26:40	Irene	Pelayo	160280	35	Valencia	03.12.2023
2:26:42	María José	Pérez	120692	36	Valencia	03.12.2023
2:26:51	Ana Isabel	Alonso	160863	1	San Sebastián	15.10.1995
2:26:58	María	Abel	231074	1	Frankfurt del Main (GER)	27.10.2002
2:27:00	Alessandra	Aguilar	010778	4	Rotterdam (NED)	10.04.2011
2:27:53	Mónica	Pont	030669	4	Osaka (JPN)	28.01.1996
2:28:20	Rocío	Ríos	130369	2	San Sebastián	15.10.1995
2:28:25	Elena	Loyo	110183	15	Valencia	06.12.2020
2:28:52	Paula	González	020585	1	Sevilla	19.02.2017
2:28:59	María Luisa	Muñoz	060559	1	Sevilla	25.02.1996
2:29:25	Beatriz	Ros	120574	13	Saint-Denis (FRA)	31.08.2003
2:29:28	Laura	Méndez	061188	9	Enschede (NED)	18.04.2021
2:30:11	María Luisa	Larraga	101270	1	Valencia	04.02.2001
2:30:12	Gema	Barrachina	100486	22	Valencia	06.12.2020

En carrera exclusivamente femenina

2:27:53	Mónica	Pont	030669	4	Osaka (JPN)	28.01.1996
2:29:19	Alessandra	Aguilar	010778	25	Londres (GBR)	05.08.2012
2:29:25	Beatriz	Ros	120574	13	París (FRA)	31.08.2003
2:29:53	Rocío	Ríos	130369	6	Budapest (HUN)	23.08.1998
2:30:15	María	Abel	231074	15	París (FRA)	31.08.2003

2:31:01	María Luisa	Muñoz	060559	5	San Sebastián	31.10.1993
2:31:14	Marta	Galimany	051085	11	Múnich (GER)	15.08.2022
2:31:38	Ana Isabel	Alonso	160863	15	Sevilla	29.08.1999
2:32:13	Trihas	Gebre	290490	9	Berlín (GER)	12.08.2018
2:33:15	Irene	Pelayo	160280	16	Múnich (GER)	15.08.2022
2:33:37	Marta	Esteban	061182	21	Londres (GBR)	06.08.2017
2:34:00	Azucena	Díaz	191282	13	Berlín (GER)	12.08.2018
2:34:37	María Teresa	Pulido	011074	31	París (FRA)	31.08.2003
2:34:38	Elena	Loyo	110183	29	Sapporo (JPN)	07.08.2021
2:36:12	María Elena	Espeso	101072	59	Londres (GBR)	05.08.2012
2:36:20	María Luisa	Larraga	101270	27	Edmonton (CAN)	12.08.2001
2:36:25	Josefa	Cruz	120358	18	San Sebastián	31.10.1993
2:36:25	Yesenia	Centeno	270671	45	Pekín (CHN)	17.08.2008
2:36:41	Isabel	Eizmendi	150670	31	Helsinki (FIN)	14.08.2005
2:37:09	Marta	Fernández de Castro	190871	28	Edmonton (CAN)	12.08.2001

50 km

3:15:09	Alicia	Pérez	280290	3	Brasov (ROU)	01.09.2019
3:28:14	Yésica	Mas	220190	7	Sotillo de la Adrada	08.10.2022
3:33:34	María Mercedes	Pila	100679	1	Santander	12.06.2021
3:34:54	Mireia	Sosa	070780	1	Burjassot	21.01.2023
3:35:03	Bárbara	Ramón	230383	10	Sotillo de la Adrada	08.10.2022
3:35:27	María Isabel	Sixto	210175	2	Burjassot	21.01.2023
3:37:18	Beatriz	Martínez	220584	2	Sotillo de la Adrada	12.05.2024
3:38:57	Maite	Etxezarreta	010691	12	Sotillo de la Adrada	08.10.2022
3:40:19	Pilar	Rubio	181077	13	Sotillo de la Adrada	08.10.2022
3:41.37	Jessica	Tipan	190187	3	Sotillo de la Adrada	12.05.2024
3:45:44	Dolores	Marco	170179	4	Sotillo de la Adrada	12.05.2024
3:46:08	Nerea	Arregui	290785	2	Santander	12.06.2021
3:47:28 +	Eva	Pareja	220685		Burjassot	02.04.2023
3:52:43	Itziar	Méndez	230482	1	Santander	11.06.2022
3:53:16	Teresa	Velasco	240293	3	Santander	12.06.2021
3:55:01	Isabel	Sandoval	230271	4	Burjassot	21.01.2023

100 km

7:47:14 NH	Carmen María	Pérez	170382	17	Bernau (GER)	27.08.2022
7:52.51	Mireia	Sosa	070780	1	Burjassot	01.04.2023
7:55:55	María Mercedes	Pila	100679	1	Santander	11.06.2022
7:58:50	Alicia	Pérez	280290	13	Sveti Martin Na Muri (CRO)	08.09.2018
7:59:30	Estefanía	Unzu	040585	1	Sotillo de la Adrada	12.05.2024
8:10:30	Alba María	Reguillo	230691	2	Sotillo de la Adrada	12.05.2024
8:14:44	Cristina	González	190284	1	Santander	21.06.2014
8:25:30	Trinidad	Romero	040577	33	Sveti Martin Na Muri (CRO)	08.09.2018
8:27:21	Joaquina	Casas	170651	11	Palamós	16.02.1992
8:30:01	Nerea	Arregui	290785	35	Sveti Martin Na Muri (CRO)	08.09.2018
8:30:12	María Isabel	Martínez	050751	13	Palamós	16.02.1992
8:37:02	Alicia	Antón	100972	3	Burjassot	01.04.2023
8:40:02	Eva María	Esnaola	231160	2	Santa Cruz de Bezana	24.09.2011
8:44:21	Eva	Pareja	220685	3	Sotillo de la Adrada	12.05.2024
8:46:45	Alicia	Antón	100972	2	Santander	15.06.2019
8:46:59	Janine Edith	Lima	200581	3	Santander	11.06.2022
8:50:21	Laudelina	Franco	180462	1	Viana do Castelo (POR)	28.06.2003
9:01.14	Isabel	Sandoval	230271	3	Santander	12.06.2021
9:02:09	Anna	Riera	141165	1	Vecindario	30.04.2017

9:02:31	Rosario	Gesto	090647	2	Santa Cruz de Bezana	02.10.1993

NH Marca no homologada como récord de España por no pasar la atleta el control de dopaje.

60 m vallas

7.83	Glory	Alozie	301277	2s2	Birmingham (GBR) (i)	15.03.2003
7.84	Josephine	Onyia	150786	1e4	Valencia (i)	08.03.2008
8.00	Teresa	Errandonea	151194	3	Madrid (i)	21.02.2020
8.01	Aliuska Yanira	López	290869	1	Linz (AUT) (i)	07.03.2003
8.01	Xènia	Benach	220300	1s2	Madrid (i)	19.02.2023
8.06	María	Vicente	280301	1	Ourense (i)	18.02.2024
8.08	María José	Mardomingo	270169	4	Madrid (i)	09.02.1996
8.09	Caridad	Jerez	230191	2	Ourense (i)	01.03.2020
8.12	Claudia	Villalante	090902	1	Ourense (i)	11.02.2023
8.13	Paula	Blanquer	010703	3	Sabadell (i)	27.01.2024
8.20	Ana	Torrijos	030187	1s2	Valencia (i)	27.02.2010
8.24	Ana	Barrenechea	250764	3	Sevilla (i)	27.02.1990
8.24	Alba	Lobato	140498	2	Zaragoza (i)	22.01.2022
8.24	Lerato	Pagés	140405	1	Salamanca (i)	09.03.2024
8.25	Carmen	Sánchez	171197	3	Madrid (i)	20.02.2021
8.25	Laura	Bankó	010301	1	Zaragoza (i)	20.01.2024
8.26	Raquel	Fraguas	020376	2	Espinho (POR) (i)	17.02.2001
8.26	Arantza	Loureiro	220281	2	Sevilla (i)	17.02.2007
8.27	Elba	Parmo	130799	1cA	Madrid (i)	06.02.2021
8.28	Nerea	Azkárate	040174	4	Espinho (POR) (i)	17.02.2001

100 m vallas

12.50	0,8	Josephine	Onyia	150786	1	Berlín (GER)	01.06.2008
12.57	1,3	Glory	Alozie	301277	1	Gateshead (GBR)	27.06.2004
12.88	1,6	Aliuska	López	290869	3	Rethymno (GRE)	23.06.2004
12.89	1,0	María José	Mardomingo	270169	7s2	Atlanta (USA)	31.07.1996
12.94	1,4	Caridad	Jerez	230191	1cA	Salamanca	06.06.2015
13.03	0,9	Xènia	Benach	220300	1e2	Nerja	25.06.2022
13.04	0,0	Teresa	Errandonea	151194	5	Madrid	19.06.2021
13.15	0,7	Lerato	Pagés	140405	1e1	Salamanca	01.06.2024
13.15	1,9	Laura	Bankó	110301	1	Vitoria	08.06.2024
13.15	1,0	Paula	Blanquer	010703	1	Burgos	14.07.2024
13.20	0,0	Claudia	Villalante	090902	3s2	Espoo (FIN)	14.07.2023
13.21	1,1	Nerea	Azkárate	040174	1	Vitoria	02.08.1999
13.28	0,7	Carmen	Sánchez	171197	2s1	La Nucía	30.06.2024
13.31	1,1	Elba	Parmo	130799	1e1	Salamanca	05.06.2021
13.33	-1,2	Raquel	Fraguas	020376	1	Sevilla	08.06.2001
13.33	-0,6	Ana	Torrijos	030187	6e3	Barcelona	30.07.2010
13.34	0,0	Mireia	López	071200	3	La Nucía	30.06.2024
13.35	1,5	Arantza	Loureiro	220281	6	Madrid	03.07.2002
13.37	1,0	Wayra	Romero	160902	3	Burgos	14.07.2024
13.39	0,8	Aitana	Radsma	310102	1	Santa Coloma de Gramenet	29.05.2021

Viento superior a 2 m/s

12.80	3,6	Aliuska	López	290869	2	Salamanca	13.07.2004
12.94	3,4	Xènia	Benach	220300	1	Nerja	26.06.2022
13.10	2,1	Laura	Bankó	110301	1	Tarragona	02.07.2023
13.22	4,6	Elba	Parmo	130799	2	Nerja	20.06.2021
13.26	5,1	Arantza	Loureiro	220281	2	Valencia	18.05.2002
13.29	3,4	Aitana	Radsma	310102	2	Nerja	26.06.2022

13.34	2,9	Ana	Barrenechea	250764	1	A Coruña	25.07.1989
13.34	2,9	Mireia	López	071200	1c2	Manresa	15.06.2024

Cronometraje manual con viento superior a 2m/s

12.8	2,5	Xènia	Benach	220300	1	Valencia	15.04.2023
12.9	2,3	Teresa	Errandonea	151194	1	Castellón	19.05.2018
13.2	2,3	Alba	Manzano	080692	2	Castellón	19.05.2018

300 m vallas

40.18	Sara	Gallego	111000	1	Barcelona	22.09.2020
40.51	Carla	García	091001	1cA	Fuenlabrada	25.05.2022
41.81	Paulette Natacha	Fernández	060694	2	Barcelona	22.09.2020
41.97	Salma Celeste	Paralluelo	131103	1	Castellón	29.07.2020
43.13	María Teresa	Urcelay	080972	1c1	Vitoria	09.04.2000

Cronometraje manual

42.2	Rosa María	Colorado	130554	1	Salamanca	13.06.1981

400 m vallas

54.34	Sara	Gallego	111000	1	Nerja	25.02.2022
55.23	Cristina	Pérez	301065	5s2	Seúl (KOR)	26.09.1988
55.27	Cora	Olivero	280878	1e1	Almería	29.06.2005
55.45 A	Miriam	Alonso	060670	1	Monachil	10.07.1996
55.71	Daniela	Fra	290200	2e2	Roma (ITA)	09.06.2024
56.11 A	Eva	Paniagua	020274	2	Monachil	10.07.1996
56.22	Carla	García	091001	2	Torrent	29.07.2023
56.24	Laia	Forcadell	060682	3	Jerez de la Frontera	24.06.2008
56.28	Nerea	Bermejo	201298	1	La Nucía	13.06.2021
57.03	Fiorella	Chiappe	010196	3	Lima (PER)	25.05.2019
57.06	Laura Natalí	Sotomayor	220486	5	Huelva	12.06.2014
57.16 A	Celia	Medina	100777	1c1	Soria	20.07.2004
57.29	Montserrat	Pujol	270461	1	Barcelona	17.07.1982
57.36	Salma Celeste	Paralluelo	131103	2	Ciudad Real	19.09.2020
57.40	Esther	Lahoz	020563	2	Lisboa (POR)	18.07.1998
57.41	Rosa	Colorado	130554	1	Barcelona	20.09.1980
57.63	Nora	Suárez	270495	3	Torrent	29.07.2023
57.70	Paula	Soria	180297	1	Madrid	15.07.2023
57.84	Geena	Stephens	190899	7	Huelva	06.06.2023
57.89	Paulette Natacha	Fernández	060694	4	Getafe	13.09.2020

400 m vallas short track

59.53	Nora	Suárez	270495	1	Antequera (i)	28.01.2024
1:00.48	Paulette Natacha	Fernández	060694	1c1	Salamanca (i)	11.01.2020
1:01.08	Ghaita	El Jarraz	080101	1	Salamanca (i)	22.01.2022
1:01.17	Carmen	Romero	040391	1	Salamanca (i)	30.01.2021
1:02.11	Larraitz	Bergara	020690	1	San Sebastián (i)	08.01.2011

2.000 metros obstáculos

6:06.21	Carolina	Robles	041291	3	Poznan (POL)	23.06.2024
6:13.03	Irene	Sánchez-Escribano	250992	2	Cergy-Pontoise (FRA)	15.08.2020
6:19.56	Clara	Viñarás	080993	2	Barcelona	22.09.2020
6:22.73	Lidia	Campo	260391	3	Barcelona	22.09.2020
6:23.15	Blanca	Fernández	010492	1	Málaga	22.06.2023

6:26.41	Tamara	Sanfabio	140376	1	Beveren (BEL)	02.09.2006
6:28.22	Rosa María	Morató	190679	3	Barcelona	09.07.2004

3.000 metros obstáculos

9:09.39	Marta	Domínguez	031175	1	Barcelona	25.07.2009
9:10.49	Irene	Sánchez-Escribano	250992	11	París (FRA)	07.08.2024
9:17.39	Carolina	Robles	041291	5e3	París (FRA)	04.08.2023
9:25.14	Eva	Arias	081080	5e1	Berlín (GER)	15.08.2009
9:26.23	Rosa María	Morató	190679	2	Heusden-Zolder (BEL)	28.07.2007
9:26.35	Marta	Serrano	050403	1	Torrent	28.07.2023
9:29.40	Zulema	Fuentes-Pila	250577	4e2	Pekín (CHN)	15.08.2008
9:30.70	Diana	Martín Giménez	010481	3	Zúrich (SUI)	17.08.2014
9:35.21	Blanca	Fernández	010492	2	Nerja	22.05.2024
9:40.51	María José	Pérez	120692	14	París (FRA)	01.07.2017
9:41.95	María Teresa	Urbina	200385	8	Heusden-Zolder (BEL)	18.07.2009
9:44.24	Clara	Viñarás	080993	9	Huelva	25.05.2022
9:44.83	June	Arbeo	040299	10	Huelva	25.05.2022
9:46.91	Carmen	Riaño	081101	3c3	Bloomington (USA)	28.05.2022
9:51.05	Tamara	Sanfabio	140378	1	Ninove (BEL)	29.07.2006
9:54.14	Irene	Pelayo	160280	2	Santander	23.06.2006
9:54.43	Elena	García	190686	2	Castellón	01.08.2015
9:55.54	Diana	Martín Hidalgo	310790	3	Castellón	01.08.2015
9.55.77	Lidia	Campo	260391	7	Huelva	03.06.2021
9:56.22	Yamilka	González	010872	3	Huelva	06.08.2004

Altura

2.02	Ruth	Beitia	010479	1	San Sebastián	04.08.2007
1.96	Marta	Mendía	180575	7=Q	Budapest (HUN) (i)	06.03.2004
1.90	Clàudia	García	300992	2	Fayetteville (USA) (i)	13.03.2015
1.90	Raquel	Álvarez	130683	2	Madrid (i)	06.03.2016
1.90	Saleta	Fernández	150797	1	La Nucía	31.08.2019
1.89	Carlota	Castrejana	250473	1	San Sebastián (i)	12.02.1995
1.89	Gema	Martín-Pozuelo	210687	2	Valencia (i)	30.01.2010
1.88	María del Mar	Martínez	260669	1	Madrid (i)	06.02.1991
1.88	Cristina	Ferrando	120192	2	Castellón	01.08.2015
1.88	Claudia	Conte	141199	1H	Arona	12.06.2021
1.88	Una	Stancev	270802	1	Burgos	14.07.2024
1.87	Celia	Rifaterra	041004	2	La Nucía	30.06.2024
1.86	Isabel	Mozún	260360	1	Barcelona	01.07.1984
1.86	Covadonga	Mateos	181163	4	Madrid (i)	12.02.1986
1.86	Asunción	Morté	160859	1	Barcelona	19.07.1986
1.86	Ona	Bonet	290306	1	Sabadell (i)	11.02.2024
1.85	Arrate	Azkona	040584	1	Segovia	29.06.2000
1.84	Noelia	Ruiz	050288	10	Madrid	11.07.2015
1.84	Nora	Tobar	180600	1	Nerja	20.06.2021
1.84	Edna Paulo	Gomes	090100	1	Almería	21.01.2023

Pértiga

4.56	Naroa	Agirre	150579	1	Sevilla (i)	17.02.2007
4.50	Maialen	Axpe	040593	1	Antequera (i)	16.02.2019
4.47	Malen	Ruiz de Azua	171195	1	Zaragoza	08.05.2021
4.46	Dana Elvira	Cervantes	180878	1	Zaragoza (i)	31.01.2004
4.45	Mònica	Clemente	200596	1	Getafe	22.07.2018

4.42		Miren	Bartolomé	020198	1	Pamplona	23.06.2019
4.42		Andrea	San José	041097	1	Barcelona (i)	06.02.2021
4.41		Anna María	Pinero	150186	1	Zaragoza	25.06.2011
4.35		María del Mar	Sánchez	251279	1	Valencia (i)	12.02.2005
4.32		Ana	Carrasco	120501	2	Zaragoza (i)	20.01.2024
4.31 A		Carla	Franch	251089	1	Ávila	15.07.2017
4.26		Anna	Massa	200798	2	Birmingham (USA) (i)	19.02.2022
4.22		Clara	Amat	310794	1	Birmingham (USA) (i)	28.02.2016
4.20		Rebeca	Yagüe	080889	2	Valladolid	10.05.2014
4.20		Ana María	Chacón	010201	1	Granollers	02.07.2022
4.20		Naiara	Pérez	210505	1	Valencia	15.06.2024
4.15		Paula	Fernández	080678	1	Puertollano	05.08.2000
4.15		Ana	Rebenaque	150983	4Q1	Bydgoszcz (POL)	17.07.2003
4.15		Meritxell	Benito	250999	1	Valencia	29.06.2018
4.15		Clara	Fernández	221003	3	Zaragoza (i)	22.01.2022

Longitud

7.06	-0,1	Niurka	Montalvo	040668	1	Sevilla	23.08.1999
6.92	1,7	Concepción	Montaner	140181	2	Madrid	16.07.2005
6.82	2,0	Fátima	Diame	220996	1	Castellón	29.06.2021
6.80	1,3	Juliet	Itoya	170886	1	Getafe	21.07.2018
6.80	1,6	María	Vicente	280301	1	San Sebastián	16.07.2022
6.80	1,6	Tessy	Ebosele	280702	2	Castellón	14.06.2023
6.78 A	1,1	María del Mar	Jover	210488	1	Monachil	09.07.2014
6.69	-0,1	Leticia	Gil	260891	1	Getafe	26.06.2021
6.68		Sandra	Myers	090161	1	Oviedo (i)	30.01.1988
6.64	0,3	Irati	Mitxelena	030798	1	Durango	05.05.2024
6.61 A	1,0	Olatz	Arrieta	011290	2	Monachil	02.07.2016
6.53		Arantza	Loureiro	220281	1	Sevilla (i)	22.02.2009
6.49	-1,0	Laila	Lacuey	160200	5	Getafe	26.06.2021
6.47	1,7	Carlota	Castrejana	250473	1	Basauri	04.07.1998
6.46	1,6	Sofía	Cosculluela	260104	1H	Arona	18.06.2023
6.46	-0,2	Laura	Martínez	031106	4QB	Jerusalén (ISR)	10.08.2023
6.45	1,6	Estrella	Roldán	040662	1	Madrid	24.06.1989
6.45	1,1	Virginia	Martínez	030968	2	Alicante	06.05.2000
6.45	1,7	Evelyn	Yankey	020903	-	La Nucía	11.06.2022
6.45		Andrea	Arilla	141204	2	Antequera (i)	04.02.2024

Viento superior a 2 m/s

6.88 A	2,4	Juliet	Itoya	170886	1	Ávila	10.07.2018
6.89	2,8	Tessy	Ebosele	280702	1	Torrent	29.07.2023
6.84	2,2	Fátima	Diame	220996	1	Castellón	14.06.2023
6.81	2,1	María	Vicente	280301	2	Torrent	29.07.2023
6.73	4,2	Carlota	Castrejana	250473	4	Zaragoza	03.06.2006
6.66	2,1	Irati	Mitxelena	030798	2	San Sebastián	16.07.2022
6.58	5,0	Estrella	Roldán	040662	1	Madrid	16.06.1991
6.54	3,3	Ana	Martín-Sacristán	151294	1	Castellón	07.07.2013
6.53	2,9	Evelyn	Yankey	020903	1	La Nucía	11.06.2022
6.47	4,2	Erika	Fano	110782	1	Zaragoza	09.07.2005
6.45	3,4	Isabel	López	040668	3	Getxo	29.06.1991

Triple

14.87	0,5	Ana	Peleteiro	021295	3	Tokio (JPN)	01.08.2021
14.64		Carlota	Castrejana	250473	1	Birmingham (GBR) (i)	04.03.2007

14.30 A	1,8	Concepción	Paredes	190770	1	Segovia	28.06.1994
14.27	1,6	Patricia	Sarrapio	161182	1	Valencia	13.07.2019
14.21	1,9	María	Vicente	280301	1	Tarragona	02.07.2023
14.17		Fátima	Diame	220996	1	Madrid (i)	12.02.2022
14.15	1,6	Ruth Marie	Ndoumbe	010187	1	Alcobendas	26.07.2014
14.02		Niurka	Montalvo	040668	4	Madrid (i)	14.03.2001
13.78	0,0	Débora	Calveras	261288	2	Alcorcón	12.07.2014
13.76	2,0	Marina	Lobato	080198	1	Tarragona	30.06.2019
13.63 A	0,4	Tessy	Ebosele	280702	2	Nairobi (KEN)	20.08.2021
13.62	1,3	Maitane	Azpeitia	010389	6	Barcelona	09.07.2010
13.60	1,8	Andrea	Calleja	031092	2	Alcobendas	26.07.2014
13.53	1,5	Estrella	Roldán	040662	2	Madrid	15.05.1993
13.51	1,5	Osasere	Eghosa	110599	3	Nerja	25.06.2022
13.46		Rebeca	Azcona	310580	2	Madrid (i)	19.02.2005
13.46	0,7	Naiara	Estanga	280498	2	Granollers	02.07.2022
13.43	0,6	Inmaculada	Beitia	080975	3	Barcelona	02.09.2000
13.42	1,0	María Victoria	Mayo	090377	1	Palencia	30.05.2004
13.39	-1,0	Irati	Mitxelena	030798	1	Sevilla	27.09.2020

Viento superior a 2 m/s

14.30	4,6	Patricia	Sarrapio	161182	1	Vila Real de Santo António (POR)	26.05.2012
14.16	5,4	Niurka	Montalvo	040668	1	Valencia	19.06.1999
13.63	2,2	Andrea	Calleja	031092	3	Castellón	02.08.2015
13.63	2,3	Tessy	Ebosele	280702	1	Madrid	04.10.2020
13.49	2,4	Ariadna	Ramos	050194	1	Tarragona	28.06.2015

Peso

18.80	María Belén	Toimil	050594	1	Castellón	29.06.2021
18.28	Úrsula	Ruiz	110883	1	Barcelona	22.07.2017
18.20	Irache	Quintanal	180978	1	Barcelona	04.07.2007
18.17	Martina	de la Puente	040475	1	Jerez de la Frontera	12.06.1999
17.93	Margarita	Ramos	260666	1	Alcalá de Henares	05.07.1997
17.07	Magnolia	Iglesias	250579	1	Avilés	09.04.2005
16.17	Rita	Lora	230373	1	Ferrol	13.07.1992
16.07	Mónica	Borraz	050899	2	León	04.05.2022
16.06	Alice	Matejková	110169	3cB	Pula (CRO)	10.03.2002
16.00	Esperanza	Orts	080773	1	León	17.02.1996
15.80	Elena	Gutiérrez	030891	1	Santander	25.06.2016
15.80	Inés	López	190803	2	Flagstaff (USA) (i)	12.01.2024
15.61	Ángeles	Barreiro	260763	2	São Jacinto (POR)	20.06.1992
15.54	Paula	Ferrándiz	040196	1	Petrer	16.01.2021
15.52	Mama-Fulo	Fatty	010684	1	Valencia (i)	03.03.2002
15.49	Nazaret	Viesca	150189	2	Sabadell (i)	16.02.2013
15.46	Patricia	Heredia	230888	2	Zaragoza (i)	02.02.2013
15.13	Ana María	Lora	140175	2	Valencia	20.06.1998
15.01	María Lorena	Aguilar	110779	1	Jerez de la Frontera	20.06.1999
14.86	Judit	Prats	151296	1	Barcelona	28.04.2018

Disco

61.89	Sabina	Asenjo	030886	1	Bilbao	25.06.2016
60.56	Ángeles	Barreiro	260763	1	Ferrol	10.06.1994
59.25	Alice	Matejková	110169	1	Barcelona	03.09.2000
59.16	Irache	Quintanal	180978	1	Castellón	24.07.2004
58.08	June	Kintana	120495	1	Barcelona	05.07.2023
57.88	Sonia	Godall	280368	1	Barcelona	19.03.1995

57.77	Inés	López	190803	2	Guadalajara	23.06.2024
57.66	Nneka Naomey	Ezenwa	240703	3	Castellón	25.05.2024
57.20	Rita	Lora	230373	1	Málaga	28.07.2001
56.36	Carmen María	Solé	041271	2	A Coruña	06.06.1999
55.94	Andrea	Alarcón	031294	1	Castellón	21.05.2016
55.18	Paula	Ferrándiz	040196	1	Torrent	24.06.2017
54.55	Mercedes	de Santalo-Ossorio	221181	1	Alicante	30.07.2008
54.20	Margarita	Ramos	260666	4	Valencia	26.06.1992
53.67	Daniela	Fernández	151105	1	Castellar del Vallès	04.02.2024
53.02	Natalia	Sainz	110102	2	Motril	19.02.2022
52.81	Inés	Venero	191090	1	Los Corrales de Buelna	05.06.2021
52.37	María	Hernández	310889	3	Bilbao	21.06.2014
51.85	Andrea Njimi	Tankeu	140807	1	Málaga	07.07.2024
51.82	Olga	Riera	120671	1	Dole (FRA)	28.07.1990

Martillo

72.00	Laura	Redondo	030788	2	Madrid	18.06.2022
70.52	Berta	Castells	240184	1	Manresa	16.06.2016
67.14	María Dolores	Pedrares	170173	1	Valladolid	26.06.2004
66.81	Osarumen	Odeh	151195	6	Madrid	18.06.2022
65.69	Natalia	Sánchez	080500	7	Madrid	18.06.2022
64.85	Gema	Martí	190700	2	La Nucía	28.06.2024
62.98	María Barbaño	Acevedo	140594	2	Toledo	25.06.2016
60.92	Nerea	Ibinaga	260299	1	Pamplona	04.06.2022
60.69	Erika	Soriano	040279	1	Elche	27.05.2006
60.66	Irene	Gómez	190302	1	Pontevedra	05.02.2022
60.61	María del Carmen	Vidal	020284	1	Castellón	17.02.2008
60.41	Belén	Bermejo	310199	2	San Cugat del Vallès	30.05.2024
60.28	Jénifer	Nevado	060793	2	Barcelona	12.07.2017
59.27	Aitana	Safont	200201	1	Castellón	22.02.2020
59.11	Raquel Ruth	Sola	260985	1	Fresno (USA)	29.03.2008
59.10	Mariana de Jesús	García	190399	1	Santander	28.05.2023
58.65	Blanca	Pereira	090505	1	High Point (USA)	12.05.2024
58.56	Montserrat	Montañés	220201	1	Tarragona	02.07.2023
58.38	Ainhoa	Cabré	210679	3	Ourense	24.02.2002
58.17	Lidia	Gómez	120990	2	Mount Pleasant (USA)	10.05.2012

Martillo pesado

18.09	Raquel Ruth	Sola	260985	1	Seattle (USA) (i)	27.01.2007
17.74	Aitana	Safont	200201	7	Birmingham (USA) (i)	19.02.2022
17.65	Montserrat	Montañés	220201	3	Spokane (USA) (i)	25.02.2024
17.64	Laura	Redondo	030788	2	Montijo	02.09.2020
17.33	Nerea	Ibinaga	260299	1	Pamplona	26.04.2023

Jabalina

64.07	Mercedes	Chilla	190180	1	Valencia	12.06.2010
62.78	Yulenmis	Aguilar	030896	6	París (FRA)	10.08.2024
61.25	Lidia	Parada	110693	1	Getafe	21.07.2018
59.86	Nora Aida	Bicet	291077	2	Málaga	06.08.2011
59.69	Arantza	Moreno	160195	1	Castellón	11.07.2018
59.43	Marta	Míguez	030373	1	Valencia	21.07.2001
57.50	Idoia	Mariezkurrena	110770	1	Gavá	28.05.2000
54.61	Carmen	Sánchez	290292	2	Lugo	03.02.2024

54.17	Paula	Rodríguez	210703	1	Segovia	15.06.2024
53.77	Estefanía	López	100794	1	Canyon (USA)	07.04.2017
53.72	Enya	Carretero	090992	3	Torrent	30.07.2023
53.42	Elia	Pascual	040789	4	Alcobendas	27.07.2013
53.22	Eva	Uroz	111175	2	Castellón	04.03.2000
52.32	Felicea	Tilea	290967	1	Pontevedra	08.07.2015
52.14	Nuria	Ferrer	150681	1	Barcelona	22.05.2010
51.93	Patricia	Pérez-Moneo	130988	6	Zaragoza	28.07.2007
51.70	Marta	Alonso	060584	2	Jaén	06.07.2005
51.00	Lucía	González	210192	2	Montijo	07.03.2015
50.78	Andrea	González	090499	3	Jaén	02.03.2019
49.89	Claudia	Conte	141199	2	Getafe	27.06.2021

Pentatlón short track

Pruebas: 60 m vallas (0,84m) - Altura - Peso (4 kg) - Longitud - 800 m

4.728	María	Vicente	280301	1	Aubière (FRA) (i)	28.01.2024
	(8.24 - 1.76 - 13.84 - 6.65 - 2:15.50)					
4.499	Claudia	Conte	141199	6	Belgrado (SRB) (i)	18.03.2022
	(8.62 - 1.83 - 12.73 - 6.13 - 2:15.00)					
4.381	Bárbara	Hernando	120888	1	Valencia (i)	19.02.2011
	(8.58 - 1.72 - 13.08 - 6.14 - 2:16.22)					
4.352	María	Peinado	080277	2	Sevilla (i)	17.02.2002
	(8.39 - 1.69 - 12.13 - 6.19 - 2:15.12)					
4.257	Andrea	Medina	260496	10	Tallinn (EST) (i)	04.02.2024
	(8.67 - 1.73 - 13.85 - 5.76 - 2:19.91)					
4.234	Imma	Clopés	190168	7	Valencia (i)	27.02.1998
	(8.60 - 1.71 - 13.64 - 5.97 - 2:24.62)					
4.232	Cristina	Bárcena	140183	2	Sevilla (i)	21.02.2009
	(8.53 - 1.72 - 12.25 - 5.87 - 2:17.70)					
4.210	Patricia	Ortega	180494	3	Antequera (i)	16.02.2019
	(8.49 - 1.69 - 11.61 - 5.78 - 2:12.30)					
4.182	Sofía	Cosculluela	260104	1	Antequera (i)	03.02.2024
	(8.35 - 1.60 - 12.70 - 6.44 - 2:29.32)					
4.180	Carmen	Ramos	180698	6	Madrid (i)	28.01.2018
	(8.61 - 1.72 - 11.49 - 5.91 - 2:17.43)					
4.178	Laura	Aguilera	040303	2	Antequera (i)	03.02.2024
	(8.87 - 1.69 - 11.35 - 6.12 - 2:14.93)					
4.129	Ana	Capdevila	050981	4	Sevilla (i)	21.02.2009
	(8.56 - 1.66 - 11.36 - 6.00 - 2:18.03)					
4.124	Yanira	Soto	210888	1	Madrid (i)	05.03.2016
	(8.52 - 1.69 - 12.10 - 5.67 - 2:17.97)					
4.070	María Caridad	Hernández	110682	2	Antequera (i)	21.02.2015
	(8.74 - 1.66 - 10.01 - 6.06 - 2:14.42)					
4.066	Tamara	del Río	220389	2	Madrid (i)	05.03.2016
	(8.71 - 1.72 - 11.13 - 5.98 - 2:24.04)					
4.045	Laura	Ginés	110686	4	Antequera (i)	21.02.2015
	(8.79 - 1.72 - 13.53 - 5.27 - 2:20.66)					
4.038	Olga	Koungourova	050575	2	Madrid (i)	19.02.2005
	(8.83 - 1.68 - 11.45 - 5.95 - 2:21.53)					
4.036	Mar	Vico	190196	4	Ourense (i)	29.02.2020
	(8.87 - 1.73 - 11.27 - 5.86 - 2:22.64)					
4.035	Paola	Sarabia	230598	1	Sabadell (i)	19.03.2016
	(8.97 - 1.78 - 11.55 - 5.58 - 2:20.88)					
4.031	Ruth	Unzu	110180	1	San Sebastián (i)	25.02.2006
	(8.68 - 1.66 - 12.48 - 5.80 - 2:24.37)					

Heptatlón

Pruebas: 100 m vallas (0,84m) - Altura - Peso (4 kg) - 200 m - Longitud - Jabalina - 800 m

6.304	María	Vicente	280301 1	Lana (ITA)	25.04.2021
	(13.62/-1,1 - 1.77 - 12.77 - 24.02/-0,4 - 6.41/+1,3 - 47.83 - 2:18.60)				
6.194	Claudia	Conte	141199 9	Eugene (USA)	18.07.2022
	(13.65/+1,4 - 1.86 - 12.46 - 24.77/+1,5 - 6.00/+2,0 - 44.69 - 2:14.14)				
6.017	Sofía	Cosculluela	260104 1	La Nucía	29.06.2024
	(13.61/-1,5 - 1.68 - 13.14 - 24.36/-0,1 - 6.23/+0,6 - 42.98 - 2:19.93)				
5.905 A	Carmen	Ramos	180698 1	Soria	08.07.2018
	(14.03/+0,7 - 1.72 - 12.28 - 24.73/+1,0 - 6.00/0,0 - 42.68 - 2:15.13)				
5.860	María	Peinado	080277 -	Castellón	14.07.2002
	(13.67/+1,4 - 1.69 - 12.41 - 24.47/+2,0 - 6.10/+0,3 - 38.39 - 2:17.94)				
5.860	Laura	Ginés	110686 1	Barcelona	03.07.2012
	(13.97/+0,9 - 1.77 - 13.18 - 24.54/1,0 - 5.70/+1,5 - 43.76 - 2:24.05)				
5.852	Cristina	Bárcena	140183 1	Alhama de Murcia	31.05.2009
	(13.82/+3,8 - 1.73 - 12.60 - 24.84/-0,3 - 6.03/+3,1 - 40.20 - 2:19.96)				
5.843	Imma	Clopés	190168 1	Logroño	20.08.2000
	(14.27/-0,3 - 1.74 - 13.56 - 25.75/-0,6 - 6.09/+0,2 - 43.12 - 2:20.95)				
5.828	Andrea	Medina	260496 6	Arona	12.05.2024
	(13.94/+1,5 - 1.75 - 13.14 - 25.22/-0,7 - 5.89/+1,1 - 38.05 - 2:16.27)				
5.782	Patricia	Ortega	180494 1c3	Azusa (USA)	19.04.2018
	(13.66/+1,0 - 1.78 - 11.25 - 24.82/+2,4 - 5.84/+0,3 - 33.53 - 2:11.53)				
5.660	Estefanía Estrella	Fortes	250487 8	Ribeira Brava (POR)	06.07.2014
	(13.78/+2,3 - 1.57 - 13.16 - 25.22/-1,0 - 5.69/+0,2 - 46.01 - 2:21.39)				
5.649	Bárbara	Hernando	120888 2	Getafe	22.07.2018
	(13.86/+2,0 - 1.72 - 12.74 - 26.20/+1,0 - 5.76/-0,8 - 39.53 - 2:18.26)				
5.628	Laura	Aguilera	040303 -	Tarragona	02.07.2023
	(14.18/+0,2 - 1.70 - 11.12 - 24.12/+3,2 - 5.94/+2,1 - 29.89 - 2:12.20)				
5.621	Yanira	Soto	210888 6	Arona	05.06.2016
	(14.03/0,0 - 1.65 - 11.30 - 25.25/-1,4 - 5.81/+0,2 - 41.96 - 2:16.20)				
5.579	Carmen	Romero	040391 1	Barcelona	23.07.2017
	(14.37/+2,0 - 1.69 - 11.51 - 25.69/+0,9 - 5.74/+1,4 - 41.77 - 2:15.55)				
5.568	Fiorella	Chiappe	010196 2	Santiago de Chile (CHI)	15.03.2014
	(14.33/+0,1 - 1.69 - 10.66 - 25.36/-1,5 - 6.05/+0,2 - 35.98 - 2:13.63)				
5.565	Ana	Capdevila	050981 2	Zaragoza	23.07.2006
	(14.18/+2,7 - 1.68 - 10.79 - 25.51/+1,0 - 6.10/+1,9 - 38.03 - 2:18.10)				
5.522	Paola	Sarabia	230598 1	Arona	05.06.2016
	(14.65/0,0 - 1.77 - 10.51 - 25.54/-1,4 - 5.94/0,0 - 36.38 - 2:17.11)				
5.514	Valvanuz	Cañizo	291296 6	Aubagne (FRA)	29.07.2018
	(14.83/+0,1 - 1.81 - 9.37 - 25.29/+1,2 - 5.86/0,0 - 36.35 - 2:13.98)				
5.506	María Isabel	Siles	310873 4	Lisboa (POR)	18.07.1998
	(14.41/-0,7 - 1.70 - 11.53 - 25.67/+2,0 - 5.70/+0,9 - 43.25 - 2:22.90)				

Atletas con mejor marca ventosa

5.965	María	Peinado	080277 1	Castellón	14.07.2002
	(13.67/+1,4 - 1.69 - 12.41 - 24.47/+2,0 - 6.43/+4,1 - 38.39 - 2:17.94)				
5.685	Estefanía Estrella	Fortes	250487 2	Maia (POR)	26.06.2016
	(13.73/+3,1 - 1.61 - 12.81 - 25.26/+0,8 - 6.03/+2,3 - 44.22 - 2:26.60)				
5.628	Laura	Aguilera	040303 1	Tarragona	02.07.2023
	(14.18/+0,2 - 1.70 - 11.12 - 24.12/+3,2 - 5.97/+3,6 - 29.89 - 2:12.20)				
5.457	Alba	Ramírez	060903 2	Tarragona	02.07.2023
	(14.67/+0,2 - 1.73 - 11.42 - 25.72/+3,2 - 5.69/+2,9 - 37.22 - 2:16.96)				

Decatlón

Pruebas: 100 m - Disco - Pértiga - Jabalina - 400 m - 100 m vallas - Longitud - Peso - Altura - 1500 m

6.614	María	Peinado	080277	1	Castellón	23.10.2005
	(13.29/0,0 - 30.93 - 3.00 - 31.13 - 1:00.67 - 14.53/+0,3 - 5.62/+2,3 - 11.76 - 1.63 - 5:32.61)					
5.809	Bárbara	Hernando	120888	1	Castellón	28.10.2007
	(13.46/-0,8 - 25.28 - 2.40 - 32.34 - 1:00.89 - 15.60/-1,5 - 4.97/-1,3 - 9.78 - 1.54 - 5:17.42)					
5.742	Ana	Capdevila	050981	2	Castellón	23.10.2005
	(13.16/0,0 - 26.66 - 2.30 - 28.85 - 1:02.07 - 15.94/+0,3 - 5.27/+1,3 - 10.23 - 1.57 - 5:35.23)					
5.430	Cristina	Bárcena	140183	3	Castellón	22.10.2006
	(13.17/+1,8 - 31.01 - 2.20 - 28.42 - 1:02.31 - 16.28/-2,1 - 4.97/+3,0 - 10.59 - 1.51 - 6:07.11)					
5.384	Marta	Miró	230686	4	Castellón	22.10.2006
	(13.21/+1,8 - 25.39 - 2.30 - 35.01 - 1:04.90 - 16.78/-2,1 - 5.01/+1,1 - 10.12 - 1.60 - 6:12.03)					

4 x 100 metros

42.58	Selección Española Absoluta	5	Eugene (USA)	23.07.2022
	(Sonia Molina-Prados, Jaël Sakura Bestué, Paula Sevilla, María Isabel Pérez)			
42.61	Selección Española Absoluta	2e2	Eugene (USA)	22.07.2022
	(Sonia Molina-Prados, Jaël Sakura Bestué, Paula Sevilla, María Isabel Pérez)			
42.77	Selección Española Absoluta	7e2	París (FRA)	08.08.2024
	(Sonia Molina-Prados, Jaël Sakura Bestué, Paula Sevilla, María Isabel Pérez)			
42.84	Selección Española Absoluta	5	Roma (ITA)	12.06.2024
	(Sonia Molina-Prados, Jaël Sakura Bestué, Paula Sevilla, María Isabel Pérez)			
42.85	Selección Española Absoluta	4e3 (Q1)	Nassau (BAH)	04.05.2024
	(Sonia Molina-Prados, Jaël Sakura Bestué, Paula Sevilla, María Isabel Pérez)			
42.88	Selección Española Absoluta	3e1 (Q2)	Nassau (BAH)	05.05.2024
	(Sonia Molina-Prados, Jaël Sakura Bestué, Paula Sevilla, María Isabel Pérez)			
42.95	Selección Española Absoluta	2e1	Múnich (GER)	19.08.2022
	(Sonia Molina-Prados, Jaël Sakura Bestué, Paula Sevilla, María Isabel Pérez)			
42.96	Selección Española Absoluta	5e1	Budapest (HUN)	25.08.2023
	(Lucía Carrillo, Jäel-Sakura Bestué, Paula Sevilla, Carmen Marco)			
42.99	Selección Española Absoluta	1	París (FRA)	09.06.2023
	(Carmen Marco, Jäel-Sakura Bestué, Paula Sevilla, Paula García)			
43.00	Selección Española Absoluta	3e1	Roma (ITA)	11.06.2024
	(Sonia Molina-Prados, Esther Navero, Paula Sevilla, María Isabel Pérez)			
43.03	Selección Española Absoluta	4	Múnich (GER)	21.08.2022
	(Sonia Molina-Prados, Jaël Sakura Bestué, Paula Sevilla, María Isabel Pérez)			
43.06	Selección Española Absoluta	1cB2	Huelva	06.06.2023
	(Carmen Marco, Paula García, Paula Sevilla, Jaël Sakura Bestué)			
43.13	Selección Española Absoluta	3cA	Chorzów (POL)	24.06.2023
	(Carmen Marco, Paula García, Paula Sevilla, Jaël Sakura Bestué)			
43.28	Selección Española Absoluta	1cA	Huelva	25.05.2022
	(Sonia Molina-Prados, Lucía Carrillo, Paula Sevilla, Carmen Marco)			
43.31	Selección Española Absoluta	2	Tarragona	30.06.2018
	(María Isabel Pérez, Estela García, Paula Sevilla, Cristina Lara)			
43.38	Selección Española Absoluta	5e1	Berlín (GER)	12.08.2018
	(María Isabel Pérez, Estela García, Paula Sevilla, Cristina Lara)			
43.45	Selección Española Absoluta	5	Barcelona	01.08.2010
	(Ana Torrijos, Digna Luz Murillo, Estela García, Amparo María Cotán)			
43.50	Selección Española Sub23	2e2	Tallinn (EST)	11.07.2021
	(Aitana Rodrigo, Jaël Sakura Bestué, Eva Santidrián, Carmen Marco)			
43.54	Selección Española Absoluta	8	Berlín (GER)	12.08.2018
	(María Isabel Pérez, Estela García, Paula Sevilla, Cristina Lara)			
43.58	Selección Española Absoluta	1cB	Huelva	25.05.2022
	(Carmen Marco, Lucía Carrillo, Paula Sevilla, Sonia Molina-Prados)			

4 x 100 metros (clubes)

20 mejores clubes. El nombre del club es el que tenía en el momento de conseguir la marca.

43.71	Fútbol Club Barcelona	1	La Nucía	11.06.2022
	(Alba Borrero, Jaël Sakura Bestué, Eva Santidrián, Cristina Lara)			
43.80	Valencia Club de Atletismo	1	Madrid	11.06.2023
	(Mariam Siré BEL, Elena Guiu, Carmen Marco, Sonia Molina-Prados)			
44.04	Playas de Castellón	1	Nerja	26.06.2022
	(Ona Rossell, Lucía Carrillo, Paula Sevilla, Bianca Acosta)			
44.92	Grupompleo Pamplona Atlético	3	Getafe	27.06.2021
	(Laila Lacuey, Nerea Bermejo, Iratxe Sarasola, Martina Wiafe)			
45.17	ISS - L'Hospitalet	4	Getafe	22.07.2018
	(Marina Tovar, María Vicente, Sara Gallego, Anna Obradors)			
45.27	Kelme-Club Atletismo Universitario de Madrid	2	Alfaz del Pi	01.06.1991
	(Teresa Goya, Ana María Comaschi ARG, Norfalia Carabalí COL, Sandra Myers)			
45.33	Atletismo Alcorcón	3	La Nucía	30.06.2024
	(Andrea País, Aleksandra Wruszak, Puala Martínez, Laura Martínez)			
45.66	AA Catalunya	4	La Nucía	30.06.2024
	(Andreea Florina Sabou, Laia Monfote, Clara Gabaldón, Cristina Cámara)			
45.79	Club Atletismo Valladolid	5	La Nucía	30.06.2024
	(Inés Panadero, Nerea del Río, Laura Martín, Alba María Barrientos)			
45.88	Universidad de Salamanca	2	Almería	01.08.2004
	(Miriam Rodríguez, Consuelo Hernández, Teresa Torres, Angela Atede NGR)			
45.96	Atlético San Sebastián	5	La Nucía	13.06.2021
	(Mireia Guerra, Irati Mitxelena, Nerea Galparsoro, Tessy Ebosele)			
45.96	Unicaja Jaén Paraíso Interior	6	La Nucía	30.06.2024
	(Alba Rodríguez, Sheila Prados, Lucía Vaquero, Waya Romero)			
46.01	Simply Scorpio71	3	Zaragoza	13.06.2015
	(Sonia Molina-Prados, Carmen Sánchez, Sara María Santiago, Carlota Requeno)			
46.03	Atletismo Puma Chapín Jerez	2	Jerez de la Frontera	03.08.2003
	(Estela Pérez, Miriam Alonso, Elizabeth García, Emilia Paunica ROU)			
46.04	Tenerife CajaCanarias	1	Madrid	11.06.2023
	(Sheila Cubas, Sonya Trevisán, Lucía Morera, Yissis Cortijo)			
46.17	Blanco y Negro Deportivo Atlas	1	Barcelona	04.08.1991
	(María Paz Minicozzi, Encarnación Simarro, Ana Barrenechea, Alicia Echenique)			
46.19	Puerto de Alicante OHL	2	Valencia	11.06.2011
	(María del Mar Jover, Kudirat Akhigbe NGR, Carlota Requeno, Alicia Varas)			
46.26	Agrupación Deportiva Marathon	3	Jerez de la Frontera	03.08.2003
	(Inés Marín, Julia España, Cristina Calvo, Yolanda García)			
46.27	Alerta Cantabria	2	Madrid	09.07.1988
	(Luisa María López, Ana Barrenechea, Patricia Morales y Lourdes Valdor)			
46.27	Hinaco Monzón	1	Monzón	12.06.2021
	(Carmen Nadal, Laura Pintiel, Elena Guiu, Elena Daniel)			
46.27	UCAM-Cartagena	1	Monzón	11.06.2022
	(Bárbara Frías, Blanca Peñuelas, Lidia Sánchez, Eva Ibarra)			

4 x 200 metros short track

1:35.50	Selección Española Absoluta	4	París (FRA) (i)	10.02.1990
	(Cristina Castro, Sandra Myers, Gregoria Ferrer, Blanca Lacambra)			
1:36.17	Playas de Castellón	1c2	Madrid (i)	28.01.2017
	(Paula Sevilla, Paloma Díez, Lara Gómez, Andrea Verdú)			
1:36.80	Fútbol Club Barcelona	1c1	Valencia (i)	30.01.2016
	(Carmen Sánchez, Plácida Azahara Martínez, Caridad Jerez, Cristina Lara)			
1:38.47	Valencia Terra i Mar	1c1	Valencia (i)	25.01.2014
	(Estela García, Cristina Castellar, Laura Natalí Sotomayor, Fátima Diame)			
1:38.65	Valencia Club de Fútbol	1	San Sebastián (i)	29.01.1994
	(Patricia Morales, Esther Lahoz, Carmen García-Campero, Lisette Ferri)			

1:38.91	Fútbol Club Barcelona	2c2	Valencia (i)	24.01.2004
	(Carolina García, Olga Ortega, María Antonia Duque, Cora Daniela Olivero)			
1:39.00	Valencia Terra i Mar	1c2	San Sebastián (i)	31.01.2015
	(Estela García, Laura Natalí Sotomayor, Cristina Castellar, Fátima Diame)			
1:39.12	Valencia Club de Atletismo	1	Valencia (i)	03.02.1996
	(Patricia Morales, Carmen García-Campero, Elena Córcoles, Esther Lahoz)			
1:39.38	Simply-Scorpio 71	1c1	San Sebastián (i)	31.01.2015
	(Carmen Sánchez, Sonia Molina-Prados, Begoña Garrido, Sara María Santiago)			
1:39.43	Fútbol Club Barcelona	2c2	San Sebastián (i)	31.01.2015
	(Cristina Lara, Plácida Azahara Martínez, Caridad Jerez, Ingrid Andrés)			

4 x 400 metros

3:25.25	Selección Española Absoluta	4e2	Roma (ITA)	11.06.2024
	(Carmen Avilés, Berta Segura, Eva Santidrián, Blanca Hervás)			
3:26.94	Selección Española Absoluta	7	Roma (ITA)	12.06.2024
	(Carmen Avilés, Berta Segura, Eva Santidrián, Blanca Hervás)			
3:27.30	Selección Española Absoluta	3e3 (Q2)	Nassau (BAH)	05.05.2024
	(Carmen Avilés, Berta Segura, Eva Santidrián, Blanca Hervás)			
3:27.57	Selección Española Absoluta	7	Tokio (JPN)	01.09.1991
	(Julia Merino, Blanca Lacambra, Sandra Myers, Gregoria Ferrer)			
3:27.76	Selección Española Absoluta	4e1	Múnich (GER)	19.08.2022
	(Eva Santidrián, Aauri Lorena Bokesa, Berta Segura, Laura Hernández)			
3:28.29	Selección Española Absoluta	5e1	París FRA)	09.08.2010
	(Blanca Hervás, Berta Segura, Eva Santidrián, Carmen Avilés)			
3:29.12	Selección Española Absoluta	4e2	Tokio (JPN)	31.08.1991
	(Blanca Lacambra, Julia Merino, Esther Lahoz, Sandra Myers)			
3:29.37	Selección Española Absoluta	1	Épinal (FRA)	05.07.1986
	(Blanca Lacambra, Cristina Pérez, Montserrat Pujol, Esther Lahoz)			
3:29.70	Selección Española Absoluta	8	Múnich (GER)	20.08.2022
	(Eva Santidrián, Aauri Lorena Bokesa, Berta Segura, Sara Gallego)			
3:29.90	Selección Española Absoluta	4	OSLO (NOR)	15.06.2023
	(Carmen Avilés, Eva Santidrián, Laura Bou, Laura Bueno)			
3:30.25	Selección Española Absoluta	1	Castellón	29.06.2021
	(Laura Bueno, Andrea Jimenez, Barbara Camblor, Aauri Lorena Bokesa)			
3:31.09	Selección Española Absoluta	5e3 (Q1)	Nassau (BAH)	04.05.2024
	(Eva Santidrián, Berta Segura, Herminia Parra, Laura Bueno)			
3:31.11	Selección Española Sub23	3	Espoo (FIN)	16.07.2023
	(Rocío Arroyo, Berta Segura, Blanca Hervás, Carmen Avilés)			
3:31.35	Selección Española Absoluta	6e1	Barcelona	07.08.1992
	(Esther Lahoz, Cristina Pérez, Gregoria Ferrer, Julia Merino)			
3:31.45	Selección Española Absoluta	1	Almería	02.07.2005
	(Julia Alba, Belén Recio, Cora Olivero, Mayte Martínez)			
3:31.54	Selección Española Absoluta	3	Tarragona	30.06.2018
	(Laura Bueno, Herminia Parra, Carmen Sánchez, Aauri Lorena Bokesa)			
3:31.54	Selección Española Absoluta	5	Chorzów (POL)	30.05.2021
	(Andrea Jiménez, Laura Bueno, Bárbara Camblor, Aauri Lorena Bokesa)			
3:31.71	Selección Española Absoluta	6e1	Gotemburgo (SWE)	12.08.1995
	(Esther Lahoz, Sandra Myers, Miriam Bravo, Yolanda Reyes)			
3:31.72	Selección Española Absoluta	1	La Nucía	22.05.2022
	(Berta Segura, Eva Santidrián, Carmen Avilés, Sara Gallego)			
3:31.76	Selección Española Absoluta	4e1	Split (YUG)	31.08.1990
	(Gemma Bergasa, Julia Merino, Blanca Lacambra, Esther Lahoz)			

4 x 400 metros (clubes)

20 mejores clubes. El nombre del club es el que tenía en el momento de conseguir la marca.

3:33.15	Valencia Club de Atletismo	1	La Nucía	11.06.2022
	(Daniela Fra, Fiordaliza Cofil DOM, Blanca Hervás, Modesta Juste Morauskaite LTU)			

3:33.50	Fútbol Club Barcelona	1	Madrid	11.06.2023
	(Laura Hernández, Aauri Lorena Bokesa, Geena Stephens, Eva Santidrián)			
3:33.81	Kelme-Club Atletismo Universitario de Madrid	4	Alfaz del Pi	01.06.1991
	(Esther Lahoz, Ana María Comaschi ARG, Gemma Bergasa, Norfalia Carabalí COL)			
3:35.48	Playas de Castellón	3	La Nucía	13.06.2021
	(Herminia Parra, Bárbara Camblor, Winnie Nanyondo UGA, Andrea Jiménez)			
3:38.45	Universidad de León Sprint Atletismo	2	Nerja	26.06.2022
	(Nora Suárez, Alicia Recio, Clara Llamazares, Ángela García)			
3:39.53	Unicaja Jaén Paraíso Interior	4	Nerja	26.06.2022
	(Elena María Paulano, Laura Fernández, Nuria Pacheco, Carmen Avilés)			
3:39.51	Atletismo Piélagos	3	La Nucía	30.06.2024
	(Lara Tomé, Berdine Pierre Castillo/CHI, Claudia, Bárbara Camblor)			
3:39.57	Agrupació Atlètica Catalunya	3	Getafe	22.07.2018
	(Sara Dorda, Zoya Naumov, Laura Centella, Andrea Díez)			
3:39.91	Atlético San Sebastián	4	La Nucía	30.06.2024
	(Alazne Etxebarría, Clara Lozano, Eliani Arletis Casi/CUB, Bianca Acosta)			
3:40.06	Trops-Cueva de Nerja	5	La Nucía	30.06.2024
	(Nora Suárez, Ana Ramírez, Andrea Moreno, Laura Aguilera)			
3:40.91	Agrupación Deportiva Universidad de Salamanca	2	Barcelona	25.07.1999
	(Mercedes Martín, Ana Gericó, María Teresa Martínez, Marlén Estévez)			
3:41.50	Universidad León Sprint At.	6	La Nucía	30.06.2024
	(Olga Guerra, Lucía Juan, Clara Llamazares, Ángela García)			
3:42.31	Agrupación Deportiva Marathon	2	Gijón	24.07.2016
	(Ruth Peña, Carolina Pacheco, Lucía Marín, Laura Bueno)			
3:42.87	Alcampo Scorpio 71	1	Getafe	27.06.2021
	(Nieves Mayo, Laura Fernández, Laura Cortés, Ruth Peña)			
3:43.00 A	Las Celtíberas de Soria	1	Soria	25.05.2024
	(María Gómez, Paloma Sobrino, Elsa Díaz-Palacio, Carmen Sánchez)			
3:43.03	Puerto de Alicante OHL	1	Pamplona	30.07.2011
	(Teresa Torres, Laura Natalí Sotomayor, Isabel Macías, Kudirat Akhigbe NGR)			
3:43.23	Pamplona Atlético	3	Salamanca	20.07.1997
	(Bárbara Lovaco, Olga Asensio, Arantxa Reinares, Miriam Bravo)			
3:43.61	Santiveri	2	Vigo	14.08.1988
	(Blanca Lacambra, Gregoria Ferrer, Montserrat Pujol, Fátima Paz)			
3:43.78	Club Atletismo Valladolid	2	Madrid	23.07.1995
	(Miriam Alonso, Paula Peña, María Concepción Gil, Marlén Estévez CUB)			
3:43.90	Atletismo Puma Jerez 2002	3	Valencia	22.07.2001
	(Emilia Paunica ROU, Susana Fernández, Catalina Oliver, María Paz Maqueda)			

4 x 400 metros short track

3:31.86	Selección Española Absoluta	4	Sevilla (i)	10.03.1991
	(Sandra Myers, María Julia Merino, Gregoria Ferrer, Esther Lahoz)			
3:34.92	Selección Española Absoluta	5e1	Belgrado	20.03.2022
	(Sara Gallego, Geena Stephens, Carmen Avilés, Laura Bueno)			
3:37.74	Selección Española Absoluta	4	París (FRA) (i)	23.02.1991
	(Gregoria Ferrer, María Julia Merino, Alicia Echenique, Esther Lahoz)			
3:38.01	Selección Española Absoluta	5e2	Budapest (HUN) (i)	07.03.2004
	(Elena Córcoles, Cora Daniela Olivero, Daisy Antonio, Laia Forcadell)			
3:38.48	Fútbol Club Barcelona	1cA	Madrid (i)	12.02.2022
	(Eva Santidrián, Geena Stephens, Laura Hernández, Aauri Lorena Bokesa)			
3:38.96	Playas de Castellón	1cA	Ourense (i)	11.02.2023
	(Carmen Avilés, Esther Navero, Bianca Acosta, Ana Garitaonandia)			
3:38.99	Valencia Club de Atletismo	2cA	Ourense (i)	11.02.2023
	(Daniela Fra, Carla García, Andrea de la Rosa, Laura Bueno)			
3:39.73	Selección Española Absoluta	5	Madrid (i)	06.03.2005
	(Cora Daniela Olivero, Laia Forcadell, Miriam Bravo, Belén Recio)			
3:40.19	Fútbol Club Barcelona	3cA	Ourense (i)	11.02.2023
	(Eva Santidrián, Paulette Natacha Fernández, Anna Monso, Geena Stephens)			

3:41.70	Selección Española Absoluta (Yolanda Reyes, Sandra Myers, María José Aznar, Mercedes Martín)	6	París (FRA) (i)	20.02.1993
3:42.03	Valencia Club de Atletismo (Daniela Fra, Carla García, Laura Bueno, Blanca Hervás)	1cA	Antequera (i)	10.02.2024
3:42.27	Playas de Castellón (Bárbara Camblor, Marta Olmedo, Herminia Parra, Andrea Jiménez)	2c2	Valencia (i)	27.01.2018
3:42.54	Valencia Club de Atletismo (Daniela Fra, Elena Moreno, Carmen Sánchez, Laura Bueno)	2cA	Madrid (i)	12.02.2022
3:42.60	Fútbol Club Barcelona (Geena Stephens, Stephanie Saavedra, Ghaita El Jarraz, Aauri Lorena Bokesa)	1	Barcelona (i)	06.02.2021
3:42.71	Playas de Castellón (Herminia Parra, Salma Celeste Paralluelo, Yurena Hueso, Andrea Jiménez)	2	Barcelona (i)	06.02.2021
3:43.78	Valencia Club de Atletismo (Carmen Sánchez, Elena Moreno, Solange Andreia Pereira, Laura Bueno)	3	Barcelona (i)	06.02.2021
3:44.54	Playas de Castellón (Andrea Jiménez, Herminia Parra, Ana Garitaonandia, Carla García)	3cA	Madrid (i)	12.02.2022
3:45.75	Grupompleo Pamplona Atlético (Paloma Sobrino, María Carballido, Nerea Bermejo, Paula García)	1cB	Ourense (i)	11.02.2023
3:45.84	Facsa-Playas de Castellón (Esther Navero, Julia García, Ana Garitaonandía, Carmen Avilés)	2cA	Antequera (i)	10.02.2024
3:46.46	Avinent Manresa (Laura Bou, Xènia Pubill, Marina Guerrero, Meritxell Tarragó)	2cB	Ourense (i)	11.02.2023

Marcas de clubes españoles con atletas de nacionalidad extranjera

3:39.74	Valencia Esports (Carmen Sánchez, Laura Bueno, Elena Moreno, Modesta Juste Morauskaite LTU)	1cA	Valencia (i)	01.02.2020
3:41.54	Valencia Esports (Modesta Juste Morauskaite LTU, Elena Moreno, Solange Andreia Pereira, Laura Bueno)	1c2	Valencia (i)	27.01.2018
3:41.99	Playas de Castellón (Andrea Jiménez, Salma Celeste Paralluelo, Marta Olmedo, Nediam Nori Vargas VEN)	2cA	Valencia (i)	01.02.2020
3:43.59	Fútbol Club Barcelona (Stephanie Saavedra, Ghaita El Jarraz MAR, Eva Santidrián, Aauri Lorena Bokesa)	3c2	Valencia (i)	01.02.2020
3:45.84	Valencia Esports (Modesta Juste Morauskaite LTU, Raquel Meaños, Solange Andreia Pereira, Laura Bueno)	1c2	San Sebastián (i)	02.02.2019

4 x 400 metros short track (clubes)

10 mejores clubes. El nombre del club es el que tenía en el momento de conseguir la marca.

3:38.48	Fútbol Club Barcelona (Eva Santidrián, Geena Stephens, Laura Hernández, Aauri Lorena Bokesa)	1cA	Madrid (i)	12.02.2022
3:38.96	Playas de Castellón (Carmen Avilés, Esther Navero, Bianca Acosta, Ana Garitaonandia)	1cA	Ourense (i)	11.02.2023
3:38.99	Valencia Club de Atletismo (Daniela Fra, Carla García, Andrea de la Rosa, Laura Bueno)	2cA	Ourense (i)	11.02.2023
3:44.72	Atlético San Sebastián (Irenia Apaolaza, Marta Olmedo, Iratxe Martin, Patricia Urquía)	1cB	Antequera (i)	10.02.2024
3:44.96	Trops-Cueva de Nerja (Nora Suárez, Herminia Parra, Andrea Moreno, Ana Ramírez)	2cB	Antequera (i)	10.02.2024
3:45.75	Grupompleo Pamplona Atlético (Paloma Sobrino, María Carballido, Nerea Bermejo, Paula García)	1cB	Ourense (i)	11.02.2023
3:46.46	Avinent Manresa (Laura Bou, Xènia Pubill, Marina Guerrero, Meritxell Tarragó)	2cB	Ourense (i)	11.02.2023
3:46.55	Unicaja Jaén Paraíso Interior (Elena Hernández, Nuria Pacheco, Paula Soria, Laura Fernández)	3cA	Antequera (i)	10.02.2024
3:49.86	A.A. Catalunya (Sara Dorda, Laura Centella, Patricia Gaínza, Zoya Naumov)	4c2	San Sebastián (i)	02.02.2019
3:52.30	Simply-Scorpio 71 (Luisa Pérez, Elisa Cortés, Alicia Leyva, Laura Fernández)	2c1	Valencia (i)	27.01.2018

3.000 metros Marcha

12:00.87	María	Pérez	290496	1	Huelva	08.06.2018
12:06.05	Raquel	González	161189	1	Mataró	06.07.2016
12:11.27	Julia	Takacs	290689	1	Huelva	12.06.2014
12:16.10	Laura	García-Caro	160495	1	Huelva	14.06.2017
12:20.44	María	Vasco	261275	1	Gavá	13.06.2004
12:23.46	María José	Poves	160378	1	Zaragoza (i)	09.03.2014
12:27.82	Reyes	Sobrino	060167	3e1	Budapest (HUN) (i)	03.03.1989
12:27.95	Antía	Chamosa	071099	1	Pontevedra	21.06.2023
12:34.02	Olga	Sánchez	060370	8	Budapest (HUN) (i)	04.03.1989
12:34.32	Encarna	Granados	300172	1	Torrevieja	03.04.1999

5.000 metros Marcha

20:28.17	María	Pérez	290496	1	Andújar	30.04.2022
20:30.04	Julia	Takacs	290689	1	Cáceres	02.07.2014
20:45.11	Beatriz	Pascual	090582	1	Granollers	18.07.2012
20:54.83	María José	Poves	160378	1	Barcelona	16.06.2012
20:57.11	María	Vasco	261275	1	Barcelona	02.06.2007
21:02.42	Lidia	Sánchez-Puebla	170796	1	Plasencia	28.06.2017
21:07.51	Raquel	González	161189	1	Cartagena	29.04.2015
21:16.57	Antía	Chamosa	071099	1	Vigo	15.04.2023
21:23.80	Cristina	Montesinos	120794	3	Castellón	25.05.2024
21:29.41	Laura	García-Caro	160495	2	L'Hospitalet de Llobregat	10.07.2021
21:36.92	Mari Cruz	Díaz	241069	2	Birmingham (GBR)	07.08.1987
21:37.09	Lorena	Luaces	290284	3	Avilés	15.06.2013
21:41.38	Encarna	Granados	300172	1	Sabadell	13.06.1999
21:44.1 m	Rocío	Florido	160176	1	Valencia	12.06.2004
21:46.19	Amanda	Cano	190894	2	Gijón	25.07.2015
21:50.5 m	Mar	Juárez	270993	1	Gavà	20.03.2021
21:52.35	María Teresa	Gargallo	151069	1	Avilés	26.07.2003
21:52.9 m	Eva	Pérez	180775	1	L'Hospitalet de Llobregat	08.05.2004
21:54.42	Celia	Marcén	061273	1	Zaragoza	16.05.1999
21:55.81	Ainhoa	Pinedo	170283	3	Zaragoza	08.06.2013

10.000 metros Marcha

42:14.12	Raquel	González	161189	1	Gijón	23.07.2016
42:23.37	Julia	Takacs	290689	1	Alcobendas	26.07.2014
42:35.69	Beatriz	Pascual	090582	2	Gijón	23.07.2016
43:02.04	María	Vasco	261275	1	Valencia	21.07.2001
43:16.76	Laura	García-Caro	160495	1	Nerja	24.06.2022
43:30.22	Encarna	Granados	300172	1	Barcelona	02.09.2000
43:33.75	María José	Poves	160378	2	Alcobendas	27.07.2013
43:42.04	María	Pérez	290496	1	Getafe	26.06.2021
44:22.00	Rocío	Florido	160176	1	Huelva	06.08.2004
44:39.24	Antía	Chamosa	071099	2	La Nucía	30.06.2024
44:41.71	Mari Cruz	Díaz	241069	2	Jerez de la Frontera	02.08.2003
44:43.58	Carolina	Jiménez	020280	3	Huelva	06.08.2004
44:44.1 m	Eva	Pérez	180775	1	Gerona	07.07.2001
44:52.2 m	Teresa de Jesús	Linares	290469	1	La Laguna	20.02.2000
44:56.67	Lidia	Sánchez-Puebla	170796	3	La Nucía	30.06.2024
45:06.75	Aldara	Meilán	020906	4	La Nucía	30.06.2024
45:09.85	Celia	Marcén	061273	12e1	Atenas (GRE)	04.08.1997
45:12.61	María Teresa	Gargallo	151069	3	Almería	31.07.2004
45:22.47	Olga	Sánchez	060370	1	Valencia	26.06.1992

45:37.22	Emilia	Cano	040368	3	Valencia	26.06.1992

10 km Marcha

42:29 +	María	Pérez	290496	1	Córdoba	26.03.2023
43:02	María	Vasco	261275	5	Budapest (HUN)	20.08.1998
43:13	Raquel	González	161189	1	Viladecans	24.01.2016
43:21	Encarna	Granados	300172	3	Stuttgart (GER)	14.08.1993
43:22	Beatriz	Pascual	090582	2	Viladecans	24.01.2016
43:50	Laura	García-Caro	160495	3	Madrid	16.05.2022
43:56	María José	Poves	160378	1	Ejea de los Caballeros	10.04.2010
44:06	Celia	Marcén	061273	6	A Coruña	16.05.1998
44:08 +	Julia	Takacs	290689	1	Murcia	03.03.2013
44:16	María Reyes	Sobrino	060167	4	Grassau (FRG)	16.06.1990
44:24	Eva	Pérez	180775	1	El Prat de Llobregat	13.02.2000
44:28	Rocío	Florido	160176	2	Santa Eulària des Riu	15.03.2008
44:32	Amanda	Cano	190894	1	Castellón	11.02.2017
44:42 +	María Teresa	Gargallo	151069	7=	A Coruña	07.06.2003
44:43 +	Teresa de Jesús	Linares	290469	8	A Coruña	16.05.1998
44:48	Mari Cruz	Díaz	241069	4	Roma (ITA)	01.09.1987
44:49	Antía	Chamosa	071099	9	Madrid	30.04.2023
44:49	Lidia	Sánchez-Puebla	170796	2	Getafe	17.12.2023
44:52	Beata	Betlej	070768	23	Eissenhüttenstadt (GER)	11.05.1996
45:02 +	Ainhoa	Pinedo	170283	6	A Coruña	03.06.2017

20 km Marcha

1:25:30	María	Pérez	290496	1	Córdoba	26.03.2023
1:27:19	Laura	García-Caro	160495	5	La Coruña	18.05.2024
1:27:25	María	Vasco	261275	5	Pekín (CHN)	21.08.2008
1:27:44	Beatriz	Pascual	090582	6	Pekín (CHN)	21.08.2008
1:27:58	Julia	Takacs	290689	2	A Coruña	02.06.2018
1:28:15	María José	Poves	160378	1	Pontevedra	04.03.2012
1:28:36	Raquel	González	161189	13	Taicang (CHN)	03.05.2014
1:28:43	Cristina	Montesinos	120794	1	Zaragoza	25.02.2024
1:29:11	Antía	Chamosa	071099	12	La Coruña	18.05.2024
1:29:50	Ainhoa	Pinedo	170283	2	A Coruña	03.06.2017
1:29:51	Paula	Juárez	120794	4	Zaragoza	25.02.2024
1:30:24	Lidia	Sánchez-Puebla	170796	8	Antalya (TUR)	21.04.2024
1:30:41	María Teresa	Gargallo	151069	7	A Coruña	07.06.2003
1:31:01	Eva	Pérez	180775	2	Zaragoza	08.02.2004
1:31:29	Rocío	Florido	160176	4	A Coruña	05.06.2004
1:31:32	Lorena	Luaces	290284	3	Murcia	03.03.2013
1:31:50	Amanda	Cano	190894	4	Mérida	02.04.2017
1:31:55	Teresa de Jesús	Linares	290469	5	Hildesheim (GER)	09.07.2000
1:32:10	Mari Cruz	Díaz	241069	15	Cheboksary (RUS)	18.05.2003
1:32:14	Celia	Marcén	061273	19	Mézidon-Canon (FRA)	02.05.1999

35 km Marcha

2:37:15	María	Pérez	290496	1	Podebrady (CZE)	21.05.2023
2:42:27	Raquel	González	161189	5	Eugene (USA)	22.07.2022
2:42:45	Laura	García-Caro	160495	6	Eugene (USA)	22.07.2022
2:45.32	Cristina	Montesinos	120794	5	Budapest (HUN)	24.08.2023
2:52:44	Mar	Juárez	270993	4	Podebrady (CZE)	16.05.2021
2:53:18	Antía	Chamosa	071099	10	Dudince (SVK)	23.04.2022

2:53:43	Ainhoa	Pinedo	170283	1	Algeciras	03.02.2018
2:53:59 +	Julia	Takacs	290689	2	Alytus (LTU)	19.05.2019
2:55.14	Paula	Juárez	301000	9	Podebrady (CZE)	21.05.2023
2:59:09	Marina	Peña	190399	6	Sevilla	14.02.2021
3:00:16	Ana	Pulgarín	060501	6	Cieza	26.02.2023
3:00:48	Carmen	Escáriz	280198	5	Lepe	30.01.2022
3:03:16	Irene	Vázquez	120898	7	Cieza	26.02.2023
3:09:56 +	María	Larios	291092	19	Taicang (CHN)	05.05.2018
3:10:14	María Dolores	Marcos	180879	1	Porto de Mos (POR)	07.01.2018
3:13:29	Verónica	Espino	171081	7	Sevilla	14.02.2021
3:13:38	Celia	Vílchez	091002	9	Lepe	30.01.2022
3:14:43	Irene	Montejo	200298	8	Sevilla	14.02.2021
3:16:29	Alicia	Lumbreras	050802	32	Dudince (SVK)	23.04.2022
3:16:33	Alicia	Vázquez	120898	9	Cieza	26.02.2023

50 km Marcha

4:05:46	Julia	Takacs	290689	2	Alytus (LTU)	19.05.2019
4:11:01	Raquel	González	161189	1	El Vendrell	10.02.2019
4:15:46	Mar	Juárez	270993	1	Torrevieja	16.02.2020
4:18:56	Ainhoa	Pinedo	170283	2	Burjassot	25.02.2018
4:37:43	María	Larios	291092	19	Taicang (CHN)	05.05.2018
4:48:26	María Dolores	Marcos	180879	1	Naumburg (GER)	23.04.2017
5:00:39	Olga	Cabrera	240174	3	Torrevieja	16.02.2020
5:14:18	Samantha	Mulloni	190890	4	Torrevieja	16.02.2020
5:37:24	Marina	Hoernecke	070342		Basildon (GBR)	10.04.1993

Pruebas mixtas

4 x 100 mixto metros

41.97	Castilla-La Mancha	1cA	Granollers	02.07.2022
	(José González, Alberto Calero, Paula Sevilla, Sonia Molina-Prados)			
42.10	Castilla-La Mancha	1cB	Pamplona	15.07.2023
	(José González, Alberto Calero, Paula Sevilla, Sonia Molina-Prados)			
42.28	Fútbol Club Barcelona	1	Barcelona	03.08.2019
	(Ángel David Rodríguez, Pol Retamal, Carmen Sánchez, Jaël Bestué)			
42.45	Cataluña	1cA	Pamplona	27.07.2019
	(Joan Martínez, Pol Retamal, Jaël Bestué, Cristina Lara)			
42.46	Madrid	1cA	La Nucía	06.07.2024
	(Ricardo Sánchez, Daniel González, Esther Navaero, Lucía Vázquez)			
42.68	Cataluña	2cA	La Nucía	06.07.2024
	(Miguel Gasch, Pol Retamal, Ericka Badeau Maseras, Jazmín Romeu)			
42.75	Castilla-La Mancha	2cA	Pamplona	27.07.2019
	(José González, Alberto Calero, Sonia Molina-Prados, Paula Sevilla)			
42.84	Andalucía	3cA	La Nucía	06.07.2024
	(Daniel Rodríguez,Pablo Montalvo,Wayra Romero,Alba Borrero)			
43.02	Cataluña	1cA	L'Hospitalet de Llobregat	10.07.2021
	(Bernat Canet, David Jiménez, Cristina Lara, Anna Monso)			
43.15	Comunidad Valenciana	2cA	Pamplona	15.07.2023
	(Miguel Izquierdo, Ramón Martínez, Carla Cruz, Carmen Marco)			
43.40	País Vasco	2cA	L'Hospitalet de Llobregat	10.07.2021
	(Iker Martos, Javier Mariscal, Laura San Juan, Ángeles Tarancón)			
43.45	Madrid	3cA	L'Hospitalet de Llobregat	10.07.2021
	(Iván Jesús Ramos, Sergio Rodríguez, Esther Navero, Estíbaliz Arenillas)			

43.49	Playas de Castellón	2	Barcelona	03.08.2019
	(Patrick Chinedu Ike, Arián Olmos Téllez, Bianca Acosta, Paula Sevilla)			
43.55	Islas Baleares	1cB	La Nucía	06.07.2024
	(Ivana Peralta,Esperança Cladera,Sebastià Pons,Adrián Albala)			
43.57	Andalucía	2cA	Granollers	02.07.2022
	(Alejandro Romero, Arián Olmos Téllez, Alba Borrero, Yanira Sánchez)			
43.58	País Vasco	3cA	Pamplona	15.07.2023
	(Daniel San Juan, Asier Fernández, Laia Olascoaga, Ángeles Tarancón)			
43.59	Navarra	3cA	Granollers	02.07.2022
	(Laila Lacuey, Naroa Eransus, Adei Larraz, Jorge Illarramendi)			
43.63	Madrid sub18	1cA	La Nucía	24.06.2023
	(Ainhoa Barco, Javier López, Laura Martínez, Samuel Chuckweneka Rodríguez)			
43.65	Cataluña	4cA	Granollers	02.07.2022
	(Carla Gascón, Jordi Belenguer, Eloi Santafé, Anna Monso)			
43.68	Comunidad Valenciana	4cA	L'Hospitalet de Llobregat	10.07.2021
	(José Daniel Lusilla, Naiara Pérez, Elena Cruceta, Ramón Martínez)			

Con atletas de nacionalidad extranjera

43.00	Castilla y León	1cA	Pamplona	15.07.2023
	(Óscar Eduardo Caicedo COL, Sergio Juárez, Eva Santidrián, Nerea del Río)			
43.23	Comunidad Valenciana	4cA	La Nucía	06.07.2024
	(Dewi Thomas Hammond/GBR,Gonzalo Alba,Laura Castillo, Carla Cruz)			
43.56	Madrid	3cA	Pamplona	27.07.2019
	(Tijan Keita GAM, Ángel David Rodríguez, Paloma Díez, Paula Soria)			
43.66	País Vasco	4cA	Pamplona	27.07.2019
	(Octavian Mihail Romanescu ROU, Aitor Zubillaga, Alazne Furundarena, Aitana Rodrigo)			

4 x 200 mixto metros

1:33.10	Selección Española sub20	1c2	Minsk (BLR) (i)	25.02.2018
	(Jaël Bestué, Eva Santidrián, Luis Salort, Alfredo Jiménez)			
1:34.65	Selección Española sub20	2c1	Minsk (BLR) (i)	26.02.2019
	(Andrea Jiménez, Elena Daniel, Bernat Canet, Vicente Antúnez)			
1:35.96	Selección Española sub20	4c3	Minsk (BLR) (i)	26.02.2020
	(Marina Covarrubias, Blanca Hervás, Eloi Santafé, Mario Revenga)			

4 x 200 metros mixto short track

1:33.10	Selección Española sub20	1c2	Minsk (BLR) (i)	25.02.2018
	(Jaël Bestué, Eva Santidrián, Luis Salort, Alfredo Jiménez)			
1:34.65	Selección Española sub20	2c1	Minsk (BLR) (i)	26.02.2019
	(Andrea Jiménez, Elena Daniel, Bernat Canet, Vicente Antúnez)			
1:35.96	Selección Española sub20	4c3	Minsk (BLR) (i)	26.02.2020
	(Marina Covarrubias, Blanca Hervás, Eloi Santafé, Mario Revenga)			

4 x 2400 metros mixto

3:13.29	Selección Española Absoluta	6e1	Tokio (JPN)	30.07.2021
	(Samuel García, Laura Bueno, Aauri Lorena Bokesa, Bernat Erta)			
3:15.11	Selección Española Absoluta	3e3 (Q2)	Nassau (BA)	05.05.2024
	(David García, Blanca Hervás, Luis Arenas, Berta Segura)			
3:15.47	Selección Española Absoluta	5e3 (Q1)	Nassau (BA)	04.05.2024
	(David García, Blanca Hervás, Julio Arenas, Carmen Avilés)			
3:16.14	Selección Española Absoluta	4e2	Eugene (USA)	15.07.2022
	(Iñaki Cañal, Sara Gallego, Óscar Husillos, Eva Santidrián)			
3:16.79	Selección Española Absoluta	7cA	Chorzów (POL)	25.06.2023
	(Iñaki Cañal, Carmen Avilés, Óscar Husillos, Laura Bueno)			
3:18.90	Selección Española Absoluta	1	Glasgow (GBR) (i)	05.02.2022
	(Iñaki Cañal, Aauri Lorena Bokesa, Sara Gallego, Bernat Erta)			

3:18.98	Selección Española Absoluta	2e1	Chorzów (POL)	01.05.2021
	(Julio Arenas, Andrea Jiménez, Aauri Lorena Bokesa, Bernat Erta)			
3:19.65	Selección Española Absoluta	6	Chorzów (POL)	02.05.2021
	(Samuel García, Andrea Jiménez, Aauri Lorena Bokesa, Bernat Erta)			
3:20.47	Selección Española Absoluta	2	Bydgoszcz (POL)	09.08.2019
	(Andrea Jiménez, Darwin Andrés Echeverry, Carmen Avilés, Bernat Erta)			
3:20.55	Selección Española Absoluta	4	Minsk (BLR)	26.06.2019
	(Mark Ujakpor, Gen Esteban San Millán, Carmen Sánchez, Aauri Lorena Bokesa)			
3:20.58	Selección Española Absoluta	1	Minsk (BLR)	25.06.2019
	(Gen Esteban San Millán, Aauri Lorena Bokesa, Carmen Sánchez, Darwin Andrés Echeverry)			
3:22.06	Madrid	1cA	La Nucía	06.07.2024
	(Bruno Hortelano,Aauri Lorena Bokesa,Daniela Fra, Pablo Sánchez-Valladares)			
3:22.99	Selección Española Absoluta	4	Minsk (BLR)	23.06.2019
	(Gen Esteban San Millán, Bárbara Camblor, Carmen Sánchez, Alberto Gavaldá)			
3:23.04	Cataluña	1cA	Granollers	02.07.2022
	(Pau Fradera, Laura Bou, Meritxell Tarrago, David Fradera)			
3:23.06	Cataluña	2cA	La Nucía	06.07.2024
	(Javier Lorente,Laura Bou,Sara Gallego,Oriol Madi)			
3:23.13	Castilla y León	3cA	La Nucía	06.07.2024
	(David José Pineda,Elisa Lorenzo,Eva Santidrián,Alejandro González)			
3:23.88	Cataluña	1cA	Pamplona	15.07.2023
	(Joan Fuentes, Laura Hernández, Laura Bou, David Fradera)			
3:24.05	Madrid	1cA	L'Hospitalet de Llobregat	10.07.2021
	(Jesús Serrano, Elena Moreno, Ruth Peña, Mark Ujakpor)			
3:24.14	Madrid	2cA	Pamplona	15.07.2023
	(Eliam Fernández, Daniela Fra, Aauri Lorena Bokesa, Julio Arenas)			
3:24.77	Andalucía	2cA	L'Hospitalet de Llobregat	10.07.2021
	(Rafael de la Blanca, Laura Bueno, Ana Garitaonandia, David Jiménez)			
3:25.04	Cataluña	3cA	L'Hospitalet de Llobregat	10.07.2021
	(Pau Fradera, Stephanie Saavedra, Carmen Sánchez, Guillem Valls)			
3:25.20	Fútbol Club Barcelona	1	Valencia (i)	21.01.2023
	(Manuel Guijarro, Geena Stephens, Laura Hernández, Lucas Búa)			

4 x 200 metros mixto short track

3:18.90	Selección Española	1	Glasgow (GBR) (i)	05.02.2022
	(Iñaki Cañal, Aauri Lorena Bokesa, Sara Gallego, Bernat Erta)			
3:25.20	Fútbol Club Barcelona	1	Valencia (i)	21.01.2023
	(Manuel Guijarro, Geena Stephens, Laura Hernández, Lucas Búa)			
3:28.74	Playas de Castellón	2	Valencia (i)	21.01.2023
	(Mark Ujakpor, Esther Navero, Andrea Jiménez, Iñaki Cañal)			
3:30.67	Selección Española Sub20	3	Madrid (i)	22.02.2023
	(Natalia Rojas, Miquel Angel Esteller, Laia Zurita, David García)			
3:28.88	Playas de Castellón	2	Madrid (i)	12.01.2020
	(Mark Ujakpor, Bárbara Camblor, Andrea Jiménez, Alfredo Jiménez)			
3:33.49	Agrupación Deportiva Marathon	3	Madrid (i)	12.01.2020
	(Ruth Peña, Paula Soria, José Joaquín Alonso, Manuel Berea)			
3:33.84	Unicaja Jaén Paraíso Interior	3	Valencia (i)	21.01.2023
	(Jesús Serrano, Elena Hernández, Laura Fernández, Pablo Drees)			
3:38.08	Alcampo Scorpio 71	4	Madrid (i)	12.01.2020
	(Mario Nuviala, Laura Fernández, María Nieves Mayo, Javier Mirón)			
3:39.30	Trops-Cueva de Nerja	4	Valencia (i)	21.01.2023
	(Fernando González, Violeta Muñoz, Ana Ramírez, Hugo Iranzo)			
3:41.82	UCAM-Cartagena	5	Valencia (i)	21.01.2023
	(Otmane Raougui, Paula Zapata, Andrea García, Vicente Guardiola)			

2 x 2 x 200 metros mixto short track

1:41.50	Selección Española	2	Glasgow (GBR) (i)	05.02.2022
	(Andrea Jiménez, Manuel Guijarro)			

RANKING DE ESPAÑA SUB 23 DE TODOS LOS TIEMPOS
(Cerrado a 31.12.2024)

Compilado por Miguel Villaseñor (miembro de la AEEA)

HOMBRES

60 metros

6.59		Abel Alejandro	Jordán	180903	1	Spokane (USA)	26.02.2024
6.61		Bernat	Canet	250200	1	Ourense (i)	26.02.2022
6.63		Venancio	José	190476	3	Madrid (i)	05.02.1997
6.64		Diego Moisés	Santos	050477	1	Sevilla (i)	20.02.1999
6.65		José	Illán	290377	1	Valencia (i)	22.02.1997
6.66		José Javier	Arques	160560	2s1	Milán (ITA) (i)	06.03.1982
6.67		Cecilio	Maestra	281280	2	Sevilla (i)	03.02.2001
6.67		Sergio	López	050799	2	Ourense (i)	01.03.2020
6.68		Pablo	Montalvo	201099	3	Ourense (i)	01.03.2020
6.68		Pol	Elvira	150170	2	Ourense (i)	17.02.2024

100 metros

10.16	1,9	Aitor Same	Ekobo	030197	1	Getafe	21.07.2018
10.18 A	-1,3	Venancio	José	190476	1cA	Monachil	10.07.1996
10.18	0,7	Guillem	Crespí	261202	6	Roma (ITA)	08.06.2024
10.18	-0,7	Abel Alejandro	Jordán	180903	1	Burgos	13.07.2024
10.26	1,0	Diego Moisés	Santos	050477	1	Castellón	25.07.1998
10.27 A	1,9	Bruno	Hortelano	180991	1	Monachil	28.07.2012
10.27	1,9	Sergio	López	050799	2c1	Castellón	29.06.2021
10.31	0,8	Arnau	Monné	100800	3e2	Getafe	26.06.2021
10.32	1,3	José	Illán	290377	2	Barcelona	11.06.1997
10.32	0,4	Sergio	Juárez	230797	1	La Nucía	31.08.2019

Viento superior a 2 m/s

10.17	2,4	Guillem	Crespí	261202	2	Torrent	29.07.2023
10.26	2,4	Enrique	Talavera	150167	2	Vigo	13.08.1988
10.28	2,8	Bernat	Canet	250200	2s2	Nerja	25.06.2022
10.28	3,0	José Luis	Jiménez	240202	1s2	Tarragona	01.07.2023
10.29	2,9	Cecilio	Maestra	281280	2	Getafe	12.07.2002
10.30	2,2	José	Illán	290377	3	Salamanca	19.07.1997
10.31	4,2	Adrià	Burriel	181192	1e2	Palafrugell	31.05.2014
10.33	5,0	Guillermo	Alcalá	121197	2	Lawrence (USA)	12.05.2018

Cronometraje manual

10.1	-0,1	Andrés	Martínez	100678	1c1	Alicante	21.07.2000

200 metros

20.47	0,0	Bruno	Hortelano	180991	2e3	Moscú (RUS)	16.08.2013
20.49	1,9	Pol	Retamal	160399	1c1	Santa Coloma de Gramenet	17.08.2019

20.55	1,1	Juan Carlos	Castillo	230704	1	Burgos	14.07.2024
20.59	0,0	Venancio	José	190476	1	Madrid	05.09.1997
20.60	0,3	Jesús	Gómez	020999	2	Tallinn (EST)	10.07.2021
20.63	0,0	Jordi	Mayoral	180573	1s1	Vitoria	08.07.1995
20.64	1,6	Jaime	Sancho	250403	1c2	Starkville (USA)	28.04.2023
20.67	1,7	Antonio	Sánchez	220963	1	Madrid	21.06.1984
20.78	0,2	Daniel	González	040705	1	Castellón	26.05.2024
20.79	0,6	Miguel Ángel	Gómez	240468	4	Sevilla	20.06.1989
20.79	0,9	Iván Jesús	Ramos	310790	1	Andújar	03.07.2011
20.79	0,0	Adrià	Alfonso	100702	1	Santander	10.07.2022

Viento superior a 2 m/s

20.44	4,2	Jordi	Mayoral	180573	1s1	Madrid	22.07.1995
20.60	2,5	Iván Jesús	Ramos	310790	2	Málaga	07.08.2011
20.75	2,1	Adrià	Alfonso	100702	2c2	Manresa	16.06.2024
20.75	3,2	Daniel	González	040705	1	Castellón	28.07.2024

200 metros short track

20.87	Antonio	Sánchez	220963	3	Turín (ITA) (i)	03.02.1985
20.90	Adrià	Alfonso	110702	1c2	Ourense (i)	17.02.2024
20.99	Pol	Retamal	160399	1c2	Ourense (i)	04.03.2018
21.01	Daniel	Rodríguez	260195	1cA	Salamanca (i)	19.02.2017
21.08	Daniel	Cerdán	020395	2cA	Madrid (i)	12.02.2017
21.08	Jesús	Gómez	020999	1c2	Antequera (i)	07.02.2021
21.09	Santiago	Ezquerro	110981	1	Valencia (i)	02.03.2003
21.12	Venancio	José	190476	1	San Sebastián (i)	24.01.1998
21.15	Ignacio	Sáez	160202	1cA	Salamanca (i)	20.02.2022
21.17	Óscar	Husillos	180793	1c1	Sabadell (i)	23.02.2014
21.17	Javier	Troyano	150998	1c2	Salamanca (i)	11.02.2018

300 metros

33.46	Bruno	Hortelano	180991	1	Ithaca (USA) (i)	07.12.2013
33.49	Jesús	Serrano	201297	1	Fuenlabrada	27.05.2017
33.51	David	García	060605	2	Salamanca (i)	21.01.2023
33.59	David	Canal	071278	1cA	Sidney (AUS)	17.08.1996
33.72	Darwin Andrés	Echeverry	020196	2	Salamanca (i)	20.01.2018

Cronometraje manual

32.5	Antonio	Sánchez	220963	1	Salamanca	15.09.1984
32.7	David	Canal	070278	1	Sabadell	14.05.2000

300 metros short track

33.15	Adrià	Alfonso	110702	1c1	Sabadell (i)	01.12.2024
33.40	David	García	060605	2	Salamanca (i)	16.12.2023
33.46	Bruno	Hortelano	180991	1c1	Ithaca (USA) (i)	07.12.2013
33.72	Darwin Andrés	Echeverry	020196	2	Salamanca (i)	20.01.2018

34.03	Eduardo	Frechilla	290999	1c3	Madrid (i)	19.12.2021

400 metros

45.20	David	Canal	071278	1e2	Budapest (HUN)	19.08.1998
45.54	Antonio	Sánchez	220963	1	Salamanca	30.06.1985
45.69	Bernat	Erta	150201	2	Getafe	27.06.2021
45.82	Gerson	Pozo	060503	1cC	Madrid	19.06.2021
45.93	Markel	Fernández	060203	1s1	Burgos	13.07.2024
45.96	Javier	Sánchez	120300	3	Getafe	27.06.2021
45.98	Lucas	Bua	120194	1	Castellón	02.08.2015
46.08 A	David	García	060605	1	Soria	23.07.2023
46.23	Darwin Andrés	Echeverry	020196	4	Getafe	22.07.2018
46.24 A	Isidoro	Hornillos	270457	2e6	Ciudad de México (MEX)	08.09.1979

400 metros short track

46.00	David	Canal	071278	1	Sevilla (i)	21.02.1999
46.23	Bernat	Erta	150201	3	Ourense (i)	27.02.2022
46.61	Darwin Andrés	Echeverry	020196	2e4	Salamanca (i)	18.02.2017
46.65	Lucas	Búa	120194	1	Madrid (i)	06.03.2016
46.65	David	García	060605	1e1	Madrid (i)	18.02.2023
46.66	Manuel	Guijarro	070798	3	Ourense (i)	01.03.2020
46.78	Salvador	Rodríguez	131180	2	Sevilla (i)	17.02.2002
46.87	Markel	Fernández	060203	2e4	Madrid (i)	18.02.2003
46.89	Antonio Manuel	Reina	139681	2	Valencia (i)	02.03.2003
46.96	Ibai	Serrano	170702	1	Antequera (i)	05.02.2023

500 metros

1:01.84	Lucas	Búa	120194	1	Toledo	16.01.2016
1:01.96	Álvaro	de Arriba	020694	1	Salamanca (i)	12.03.2016
1:02.65	Manuel	Bea	051001	2c1	Gijón	18.12.2021
1:02.78	Adrián	Ben	040898	1	Pontevedra	27.07.2017
1:03.32	Elian Numa	López	051000	1	Pontevedra	26.07.2018

500 metros short track

1:01.96	Álvaro	de Arriba	020694	1	Salamanca (i)	12.03.2016
1:03.60	Daniel	Ponce	030296	1cA	Sabadell (i)	23.12.2018
1:03.66	Javier	Delgado	090696	1c1	Sabadell (i)	13.12.2015
1:03.78	Marc	Orozco	040989	4	San Sebastián (i)	29.12.2011
1:03.92	Bruno	Hortelano	180991	1c1	Ithaca (USA) (i)	16.02.2013

600 metros

1:16.34	César	Larrosa	280497	1	Fraga	30.05.2018
1:17.5 m	Tomás	de Teresa	050968	1	Santander	09.09.1987
1:17.87	Salvador	Rodríguez	131180	1c1	Madrid	25.07.2002

600 metros short track

1:19.1 m	Enrique	Bondía	150746	2	Madrid (i)	03.02.1968
1:19.4 m	José María	Reina	030646	2	Madrid (i)	03.02.1968
1:19.54	David	Palacio	080688	3	Sevilla (i)	18.02.2010
1:19.7 m	Andrés	Vera	311260	3	Madrid (i)	27.02.1982
1:20.0 m	Colomán	Trabado	020158	1	Madrid (i)	15.12.1979
1:20.0 m	Benjamín	González	120458	2	Madrid (i)	15.12.1979
1:20.03	Sergio	del Barrio	040205	2	Zaragoza (i)	12.02.2022
1:20.04	Juan	Villarino	270178	1	Zaragoza (i)	20.03.1994

800 metros

1:43.74	Kevin	López	120690	4	Mónaco (MON)	20.07.2012
1:43.83	Antonio Manuel	Reina	130681	1	Madrid	21.09.2002
1:44.35	Mohamed	Attaoui	260901	5s1	Budapest (HUN)	24.08.2023
1:44.82	Javier	Mirón	131299	4	Marsella (FRA)	09.06.2021
1:44.97	Roberto	Parra	060476	1	Madrid	02.06.1996
1:44.97	Adrián	Ben	040898	4s1	Doha (QAT)	29.09.2019
1:44.99	Tomás	de Teresa	050968	4cA	Sevilla	30.05.1990
1:45.30	Manuel	Olmedo	170583	6cA	Madrid	17.07.2004
1:45.37	Fermín	Cacho	160269	1	Albacete	08.09.1991
1:45.61	Daniel	Andújar	140594	3cA	Huelva	03.06.2016

800 metros short track

1:45.25	Antonio Manuel	Reina	130681	3	Viena (AUT) (i)	03.03.2002
1:46.06	Kevin	López	120690	1cA	Sevilla (i)	11.02.2011
1:46.23	Elvin Josué	Canales	050901	5	Madrid (i)	19.02.2023
1:46.60	Adrián	Ben	040898	5	Madrid (i)	21.02.2020
1:46.63	Álvaro	de Arriba	020694	1cA	Valencia (i)	13.02.2016
1:46.97	Tomás	de Teresa	050968	3	Sevilla (i)	28.02.1989
1:47.05	David	Bustos	250890	4s1	Doha (QAT) (i)	13.03.2010
1:47.27	Manuel	Olmedo	170583	2	Sevilla (i)	09.02.2002
1:47.29	Javier	Mirón	131299	3	Sabadell (i)	19.02.2020
1:47.54	Luis Javier	González	170669	1	Oviedo (i)	03.02.1990

1.000 metros

2:17.29	Ignacio	Fontes	220698	2	Szczecin (POL)	16.08.2020
2:19.34	Reyes	Estévez	020876	3	Bruselas (BEL)	25.08.1995
2:19.41	Marc	Alcalá	071194	1	Barcelona	31.05.2015
2:19.68	José Manuel	Cerezo	230673	5	Madrid	06.09.1994
2:20.12	Ronaldo	Olivo	81004	2c1	Bilbao	18.06.2024
2:20.2 m	José Manuel	Abascal	170358	1	Barcelona	13.09.1979

1.000 metros short track

2:20.45	Marc	Alcalá	071194	7	Estocolmo (SWE) (i)	17.02.2016
2:20.73	Antonio	López	150400	2c1	Blacksburg (USA) (i)	21.01.2022

2:21.33	Fermín	Cacho	160269	1c2	Madrid (i)	13.02.1991
2:22.27	Javier	Rodríguez	220274	3	Madrid (i)	09.02.1996
2:22.35	Reyes	Estévez	020876	4	Madrid (i)	09.02.1996

1.500 metros

3:30.87	Reyes	Estévez	020876	5	Zúrich (SUI)	12.08.1998
3:32.03	Fermín	Cacho	160269	2cA	Zúrich (SUI)	07.08.1991
3:33.72	Ignacio	Fontes	220698	1cA	Castellón	24.08.2020
3:34.77	David	Bustos	250890	2cA	Huelva	07.06.2012
3:35.10	Álvaro	Fernández	070481	3cA	San Sebastián	10.08.2003
3:35.64	Arturo	Casado	260183	8cA	Sevilla	04.06.2005
3:35.76	Álvaro	Rodríguez	250587	3cA	Huelva	10.06.2009
3:35.77	Pol	Oriach	200902	3cA	Castellón	14.06.2023
3:35.79	Mario	García	290699	2cA	Castellón	29.06.2021
3:35.82	Santiago	Catrofe	130299	2	Niza (FRA)	12.06.2021

1.500 metros short track

3:35.29	Fermín	Cacho	160269	2	Sevilla (i)	28.02.1991
3:35.83	Álvaro	Fernández	070481	2	Sevilla (i)	22.02.2003
3:38.10	Álvaro	Rodríguez	250587	5c1	Valencia (i)	14.02.2009
3:38.57	Ignacio	Fontes	220698	1	Torun (POL) (i)	08.02.2020
3:38.71	Arturo	Casado	260183	2	Valencia (i)	12.02.2005
3:39.33	Marc	Alcalá	071194	2c1	Sabadell (i)	07.02.2016
3:39.56	José Antonio	Redolat	170276	1s2	Valencia (i)	27.02.1998
3:39.75	Juan Carlos	Higuero	030878	3	Sevilla (i)	08.02.2000
3:40.23	David	Bustos	250890	1c1	Valencia (i)	15.01.2010
3:40.3 m	José Manuel	Abascal	170358	4	Milán (ITA) (i)	12.03.1978

1 milla

3:50.74	Fermín	Cacho	160269	7	Oslo (NOR)	06.07.1991
3:52.61	Reyes	Estévez	020876	8	Oslo (NOR)	04.07.1997
3:55.47	José Luis	González	081257	4	Londres (GBR)	31.08.1979
3:56.79	Antonio	López	150400	1c1	Lynchburg (USA) (i)	11.02.2022
3:57.71	Teófilo	Benito	220766	4	Madrid	04.06.1987

1 milla short track

3:56.79	Antonio	López	150400	1c1	Lynchburg (USA) (i)	11.02.2022
4:01.26	Teófilo	Benito	220766	5	Valencia (i)	12.03.1987
4:03.30	Mario	García	290699	4c3	Boston (USA) (i)	09.02.2019
4:04.81	Sergio	del Barrio	040205	4cC	Fayetteville (USA) (i)	27.01.2024
4:05.08	Khalil	Rmidi	160895	1	Staten Island (USA) (i)	04.02.2017

2.000 metros

5:02.60	Teófilo	Benito	220766	4	Sevilla	24.05.1986

5:06.59	Jesús	España	210878	4	Rivas-Vaciamadrid	21.06.2000
5:07.10	Anacleto	Jiménez	240267	4	Salamanca	20.06.1987
5:07.26	Víctor	Rojas	091268	1	Ordizia	16.09.1989
5:08.49	Santiago	Catrofe	130299	1c1	Olot	22.07.2020

3.000 metros

7:39.80	Yusef	El Nasri	280779	7	Sevilla	28.05.1999
7:40.62	Ouassim	Oumaiz	300399	1	Barcelona	22.09.2020
7:44.13	Mohamed	Katir	170298	3	Barcelona	22.09.2020
7:45.24	Abdessamad	Oukhelfen	181298	4	Barcelona	22.09.2020
7:46.79	Anacleto	Jiménez	240267	7	Jerez de la Frontera	13.09.1989
7:47.7 m	Alejandro	Gómez	110467	1	Pontevedra	29.06.1989
7:48.40	Mario	García	290699	4c2	Fayetteville (USA) (i)	30.01.2021
7:49.03	Antonio	López	150400	3	Winston-Salem (USA) (i)	05.02.2022
7:49.67	Carlos	García	200875	1	Génova (ITA) (i)	11.02.1997
7:51.0 m	José Manuel	Albentosa	210164	1	San Sebastián	16.08.1986

3.000 metros short track

7:44.39	Ouassim	Oumaiz	300399	7	Madrid (i)	21.02.2020
7:47.19	Yusef	El Nasri	280779	3	Karlsruhe (GER) (i)	29.01.2000
7:48.40	Mario	García	290699	4c2	Fayetteville (USA) (i)	30.01.2021
7:48.84	Mohamed	Katir	170298	1c1	Valencia (i)	24.01.2020
7:49.03	Antonio	López	150400	3	Winston-Salem (USA) (i)	05.02.2022
7:49.67	Carlos	García	200875	1	Génova (ITA) (i)	11.02.1997
7:53.12	Sebastián	Martos	200689	4	Valencia (i)	19.02.2011
7:53.88	Àdam	Maijó	260401	2	Sabadell (i)	22.01.2023
7:54.34	Carlos	Mayo	180995	1	Zaragoza (i)	04.02.2017
7:55.09	Aarón	Las Heras	220600	3c1	Clemson (USA) (i)	29.01.2022

5.000 metros short track

13:13.14	Ouassim	Oumaiz	300399	5	Mónaco (MON)	14.08.2020
13:17.39	Yusef	El Nasri	280779	7	Heusden-Zolder (BEL)	05.08.2000
13:17.95	Abdessamad	Oukhelfen	181298	5	Ostrava (CZE)	08.09.2020
13:20.91	Alejandro	Gómez	110467	5	Oslo (NOR)	01.07.1989
13:27.73	Fernando	Cerrada	210854	3	Colonia (FRG)	21.05.1976
13:27.95	Abel	Antón	241062	6	Oslo (NOR)	21.07.1984
13:28.20	Jorge	García	020561	2	Barcelona	16.07.1983
13:29.57	Alemayehu	Bezabeh	220986	6	Barcelona	19.07.2008
13:32.24	José Manuel	Albentosa	210164	4	Sevilla	24.05.1986
13:33.08	Tariku	Novales	080398	11c1	Oordegem (BEL)	25.05.2019

10.000 metros

27:54.13	Alejandro	Gómez	110467	11	Bruselas (BEL)	25.08.1989
28:15.1 m	Antonio	Prieto	110158	2	Lisboa (POR)	12.04.1980
28:30.03	Abdessamad	Oukhelfen	181298	8c1	Burjassot	13.04.2019
28:43.6 m	Fernando	Cerrada	210854	1	San Sebastián	30.03.1975

28:45.9 m	Iván	Hierro	140278	12	Barakaldo	08.07.2000
28:47.92	Francisco Javier	Cortés	261071	1c2	Getxo	02.05.1993
28:48.41	Carlos	Mayo	180995	3c1	Minsk (BLR)	10.06.2017
28:49.46	Jesús	González	290967	2	Barcelona	01.04.1989
28:50.67	Antonio	Peña	260870	3	Barakaldo	03.07.1991
28:53.17	Miguel Ángel	Martínez	220502	1	Gavà	02.03.2024

Medio maratón

1:02:34	Tariku	Novales	080398	1	Puerto de Sagunto	02.02.2020

Con descenso superior al 1/1000

1:01:48	Antonio	Peña	260870	13	South Shields (GBR)	20.09.1992

Maratón

2:11:35	Antonio	Peña	260870	1	San Sebastián	11.10.1992

60 metros vallas

7.55	Asier	Martínez	220400	3c1	Metz (FRA) (i)	12.02.2022
7.56	Enrique	Llopis	151000	2	Madrid (i)	02.03.2022
7.72	Abel Alejandro	Jordán	180903	1	Albuquerque (USA) (i)	20.01.2024
7.74	Daniel	Castilla	110405	7e1	Madrid (i)	22.02.2023
7.78	Felipe	Vivancos	160680	1ext	Valencia (i)	23.02.2002
7.79	Javier	Moracho	180857	2s2	Viena (AUT) (i)	25.02.1979
7.79	Antonio	Lanau	140266	3	Valencia (i)	21.02.1988
7.80	John	Cabang	270801	3	Pamplona (i)	29.12.2023
7.81	Jorge	Ureña	081093	1H2	Praga (CZE) (i)	08.03.2015
7.83	Iban	Maiza	210983	1s1	Madrid (i)	06.02.2005
7.83	Javier	Colomo	260394	6	Madrid (i)	26.02.2016

110 metros vallas

13.14	-0,2	Asier	Martínez	220400	1	Múnich (GER)	17.08.2022
13.30	-0,3	Enrique	Llopis	151000	1s3	Múnich (GER)	17.08.2022
13.53	0,4	John	Cabang	270801	2	Torrent	30.07.2023
13.55	0,0	Abel Alejandro	Jordán	180903	3	La Nucía	30.06.2024
13.58	1,4	Javier	Colomo	260394	1	Castellón	11.06.2016
13.60	0,7	Gonzalo Sabin	Lamborena	140403	1	Burgos	14.07.2024
13.70	0,0	Daniel	Castilla	110405	4	La Nucía	30.06.2024
13.69	1,4	Hipólito	Montesinos	240576	1c2	Tolosa	04.08.1998
13.71 A	0,0	Javier	Moracho	180857	2e3	Ciudad de México (MEX)	09.09.1979
13.72	0,8	Antonio	Lanau	140266	3	Barcelona	16.08.1987

Viento superior a 2 m/s

13.53	2,7	Abel Alejandro	Jordán	180903	4c3	Fayeteville (USA)	24.05.2024
13.56	2,1	Javier	Colomo	260394	4e1	Madrid	23.06.2016
13.63	2,4	Javier	Moracho	180857	1cA	Ostrava (TCH)	06.06.1979

13.64	5,2	Felipe	Vivancos	160680	1e1	Getafe	12.07.2002

200 metros vallas

Cronometraje manual

22.8	-1,0	Juan	Lloveras	020855	1	Barcelona	29.07.1976

400 metros vallas

49.44		José María	Romera	020980	1	La Laguna	14.09.2002
49.53		Jesús David	Delgado	170699	4	Huelva	03.06.2021
49.88		Íñigo	Monreal	260974	2	Madrid	23.07.1995
49.90		Sergio	Fernández	010493	1	Alcobendas	27.07.2014
49.98		Eduardo Iván	Rodríguez	070478	1	Puertollano	06.08.2000
50.06 A		José	Casabona	080257	5s1	Ciudad de México (MEX)	11.09.1979
50.19		José	Alonso	120257	7	Praga (TCH)	31.08.1978
50.20		Santiago	Fraga	121268	6	A Coruña	26.07.1990
50.22		Joaquín	Alonso	250305	4s2	Lima (PER)	30.08.2024
50.27		Javier	Delgado	090696	1	Toledo	26.06.2016

2.000 metros obstáculos

5:28.56		Jon	Azkueta	020767	1	Atenas (GRE)	20.07.1986
5:30.2 m		Domingo	Ramón	100358	1	Dole (FRA)	07.08.1977
5:30.20		Benito	Nogales	010865	1	Barcelona	18.08.1987
5:33.83		José Luis	Civera	100267	5	Atenas (GRE)	20.07.1986
5:34.5 m		Francisco	Sánchez	180558	3	Dole (FRA)	07.08.1977

3.000 metros obstáculos

8:15.74		Domingo	Ramón	100358	4	Moscú (URS)	31.07.1980
8:17.93		Francisco	Sánchez	180558	5	Moscú (URS)	31.07.1980
8:18.03		Abdelaziz	Merzougui	300891	3	Huelva	07.06.2012
8:20.89		Javier	Rodríguez	220274	5s1	Gotemburgo (SWE)	09.08.1995
8:23.02		Sebastián	Martos	200689	3	Huelva	02.06.2011
8:24.53		Roberto	Alaiz	200790	6	Huelva	07.06.2012
8:28.36		Jorge	Bello	280363	1	Gijón	04.08.1985
8:28.91		Alejandro	Quijada	070301	1	Espoo (FIN)	16.07.2023
8:29.12		Estanislao Nicolás	Ruiz	021000	5e1	Eugene (USA)	08.06.2022
8:29.89		Ramiro	Morán	170569	3	Barcelona	04.08.1991

Altura

2.28		Arturo	Ortiz	180966	7Q	Seúl (KOR)	24.09.1988
2.27		Miguel Ángel	Sancho	240490	1	San Sebastián (i)	15.02.2009
2.26		Gustavo Adolfo	Bécker	170666	1	Génova (ITA) (i)	31.01.1987
2.25		Simón	Siverio	020888	1	Calviá	03.07.2010
2.24		Miguel Ángel	Moral	290961	1	Vigo	14.08.1982
2.24		Javier	Bermejo	231278	1	Sevilla (i)	08.02.2000

2.23		Jordi	Rofes	240976	1	Sevilla (i)	26.02.1994
2.23		Ignacio	Pérez	120473	1	Valencia (i)	25.02.1995
2.23		Javier	Villalobos	010974	1	Turín (ITA) (i)	17.02.1996
2.22		Raúl	Lozano	250278	2	Sevilla	25.07.1999
2.22		David	Antona	181178	3	Río de Janeiro (BRA)	20.05.2000

Pértiga

5.78		Montxu	Miranda	271276	1	Sevilla (i)	07.02.1998
5.70		Daniel	Martí	230473	1	Lisboa (POR)	18.06.1994
5.70		José Manuel	Arcos	190173	1	Zaragoza (i)	28.01.1995
5.70		Adrián	Vallés	160395	1	Landau (GER)	28.06.2017
5.60		Didac	Salas	190593	1c1	Palafrugell	31.05.2014
5.55		Javier	García Chico	220766	1	Vic	06.08.1988
5.55		Juan Gabriel	Concepción	070872	1	Zaragoza (i)	13.02.1993
5.55		Isidro	Leyva	250499	1	Madrid (i)	20.02.2021
5.55		Alex	Gracia	201200	3	Madrid	18.06.2022
5.55		Juan Luis	Bravo	280703	5	Le Dévoluy (FRA) (i)	13.01.2024

Longitud

8.56		Yago	Lamela	240777	2	Maebashi (JPN) (i)	07.03.1999
8.37	1,1	Eusebio	Cáceres	100991	1	Tampere (FIN)	12.07.2013
8.23	0,2	Antonio	Corgos	100360	1	Madrid	24.08.1980
8.19	-0,1	Héctor	Santos	060198	2	Gävle (SWE)	12.07.2019
8.17	2,0	Raúl	Fernández	080378	3	Sevilla	30.05.1998
8.00		Jesús	Oliván	050768	2	Madrid (i)	01.02.1986
8.00		Fabián	Mesa	200802	1	Antequera (i)	03.02.2024
7.96	0,4	Jaime	Guerra	301099	1Q	Tallinn (EST)	08.07.2021
7.95	1,2	Antonio	Adsuar	040778	2	Getafe	09.09.2000
7.94	1,8	Jean Marie	Okutu	040888	1	Barcelona	01.08.2009
7.94 A	0,4	Daniel	Solís	051196	4	Monachil	10.07.2016
7.94	1,8	Lucas	Rodríguez	060903	2	Guadalajara	12.06.2024

Viento superior a 2 m/s

8.18	8,6	Raúl	Fernández	080378	1	Sevilla	27.06.1997
8.06	3,4	Antonio	Adsuar	040778	1	Vic	17.08.2000
7.95	3,3	Iker	Arotzena	101101	1	Ordizia	18.06.2022

Triple

17.87	1,2	Jordan Alejandro	Díaz	230201	-	Nerja	26.06.2022
16.87	0,2	Pablo	Torrijos	120592	1	Alcobendas	27.07.2014
16.72	0,4	Yago	Lamela	240777	1	Castellón	26.07.1998
16.72	0,9	Vicente	Docavo	130292	1	Huelva	07.06.2012
16.58	1,2	Eduardo	Pérez	050578	2	Haguenau (FRA)	08.08.1998
16.54	0,7	Álvaro	Bartolomé	160875	6	Sevilla	29.05.1997
16.51	1,5	Julio	López	080372	3	Ostrava (CZE)	31.07.1994
16.48	0,5	Javier	Asensio	040977	2	Castellón	26.07.1998

16.45	-0,9	Jaime	Guerra	301099	1	La Nucía	31.08.2019
16.44	1,9	Marcos	Ruiz	100395	1	Valencia	03.06.2017

Viento superior a 2 m/s

17.93	2,5	Jordan Alejandro	Díaz	230201	1	Nerja	26.06.2022
16.65	3,9	Julio	López	080372	1	Salamanca	23.05.1993
16.49	4,3	Roberto	Garcinuño	260872	1	Alcorcón	09.07.1994
16.48	3,8	Andrés	Capellán	100685	1	Zaragoza	04.07.2004

Peso

20.30	Miguel	Gómez	020101	2	Valladolid	27.05.2023
20.16	Manuel	Martínez	071274	1	San Sebastián	28.05.1994
19.05	Iker	Sukía	240178	1	Tolosa	07.07.1999
19.00	Daniel	Anglés	110485	2	Rivas-Vaciamadrid	29.06.2007
18.82	Daniel	Pardo	080396	2	Getafe	22.07.2018
18.75	Mario	Pestano	080478	2	Zaragoza (i)	15.01.2000
18.66	Borja	Vivas	260584	2	Ponce (PUR)	26.05.2006
18.65	Alejandro	Noguera	110393	1	Denia	21.06.2014
18.56	Carles	Geronés	070675	1	Mataró	01.07.1997
18.39	Antonio	Santana	080995	2	Málaga	24.06.2017

Disco

64.68	Yasiel Brayan	Sotero	281201	1	Huelva	06.06.2023
61.73	Mario	Pestano	080478	3	Gotemburgo (SWE)	01.08.1999
59.98	David	Martínez	310167	3	Madrid	09.06.1989
59.12	Diego	Casas	290499	1	Logroño	29.05.2021
57.84	José Lorenzo	Hernández	110297	6c1	Leiria (POR)	03.08.2019
57.76	Marcos	Moreno	180603	3	Logroño	28.05.2022
57.71	Manuel Jesús	Florido	241281	4	Salamanca	26.06.2002
57.68	José Luis	Valencia	230774	2	Zaragoza	27.07.1996
57.42	Juan Carlos	Guzmán	180765	1	Salamanca	05.07.1987
57.32	Javier	García	221194	4	Castellón	11.06.2016

Martillo

76.21	Javier	Cienfuegos	150790	1	Salamanca	05.05.2012
75.78	Alberto	González	010698	2	Andújar	06.09.2019
73.65	Moisés	Campeny	270579	1	Palafrugell	14.03.1999
73.34	José Manuel	Pérez	060573	1	Madrid	23.07.1995
71.65	Pedro José	Martín	120892	1	Madrid	14.12.2013
71.20	Miguel Alberto	Blanco	220296	1	Barcelona	07.02.2016
69.56	Francisco	Fuentes	060263	2	Salamanca	30.06.1985
69.28	Kevin	Arreaga	231095	7	Andújar	16.07.2016
68.76	Alexandre	Marfull	180170	1	Alfaz del Pi	29.02.1992
68.22	Isaac	Vicente	300487	2	Vila Nova de Cerveira (POR)	05.07.2009

Jabalina

81.31	Manu	Quijera	130198	1	Madrid	18.05.2019
80.64	Odei	Jainaga	141097	1	Castellón	17.02.2018
80.21	Nicolás	Quijera	240696	2	Eugene (USA)	06.06.2018
76.57	Pablo	Costas	100501	1	Valladolid	17.06.2023
74.90	Héctor	Aragüés	040195	2	Torrent	01.07.2017
73.46	Pablo	Bugallo	310596	4	Mersin (TUR)	31.05.2015
73.34	Edwards	Veranes	230178	1	Pamplona	29.07.2000
73.30	Alejandro	García	150376	1	San Sebastián	02.08.1998
73.14	Gustavo	Dacal	300377	1	Sevilla	25.07.1999
72.94	Antonio	Esteban	200174	1	Barcelona	24.07.1996

Heptatlón short track

60 m - Longitud - Peso (7,260kg) - Altura / 60m vallas (1,067m) - Pértiga - 1.000m

6.051	Jorge	Ureña	081093	1	Antequera (i)	22.02.2015
	(6.95 - 7.58 - 13.89 - 1.98 - 7.94 - 4.70 - 2:40.06)					
5.821	Pol	Ferrer	090603	1	Antequera (i)	04.02.2024
	(6.93 - 7.39 - 13.87 - 1.92 - 8.26 - 4.60 - 2:42.26)					
5.787	Andreu	Boix	300502	2	Antequera (i)	04.02.2024
	(7.12 - 7.19 - 12.55 - 1.98 - 8.22 - 4.90 - 2:41.55)					
5.742	Jorge	Dávila	110500	1	Salamanca (i)	20.02.2022
	(7.06 - 7.32 - 13.98 - 1.95 - 8.54 - 4.70 - 2:43.50)					
5.699	Álvaro	Contreras	270182	1	Cardiff (GBR) (i)	26.01.2003
	(7.13 - 7.29 - 12.12 - 1.96 - 8.56 - 4.70 - 2:34.68)					
5.694	Marc	Magrans	260976	5	Praga (CZE) (i)	01.02.1998
	(7.12 - 6.95 - 12.89 - 1.96 - 8.38 - 4.70 - 2:36.14)					
5.674	Pedro Jesús	Sánchez	110682	1	Oviedo (i)	08.02.2004
	(7.12 - 7.29 - 11.34 - 2.07 - 8.20 - 4.90 - 2:55.87)					
5.669	Joaquim	Rodríguez	190302	3	Antequera (i)	04.02.2024
	(6.95 - 7.00 - 14.15 - 1.89 - 8.38 - 4.60 - 2:43.61)					
5.667	Eusebio	Cáceres	100991	1	Sevilla (i)	06.02.2011
	(6.92 - 7.81 - 12.14 - 1.92 - 8.29 - 4.40 - 2:50.85)					
5.654	Xavier	Brunet	050271	3	Zaragoza (i)	31.01.1993
	(7.09 - 7.10 - 12.66 - 2.05 - 8.15 - 4.40 - 2:47.39)					

Decatlón

8.214	Antonio	Peñalver	011268	6	Split (YUG)	29.08.1990
	(11.24/0,0 - 7.55/0,0 - 16.01 - 2.01 - 50.27 - 14.63/0,0 - 47.84 - 4.70 - 57.48 - 4:28.86)					
7.983	Jorge	Ureña	081093	2	Tallinn (EST)	12.07.2015
	(10.94/+1,9 - 7.47/+1,5 - 13.43 - 2.04 - 49.26 - 14.13/+0,7 - 36.93 - 4.60 - 60.87 - 4:36.97)					
7.961	Andreu	Boix	300502	1	Arona	18.06.2023
	(10.93/+1,5 - 7.36/+1,4 - 13.40 - 1.99 - 47.34 - 14.35/+0,8 - 40.37 - 4.60 - 50.97 - 4:27.21)					
7.832	Bruno	Comín	010300	1	Santander	10.07.2022
	(11.02/-0,4 - 7.19/+2,8 - 14.51 - 2.05 - 49.07 - 14.89/-1,1 - 42.74 - 4.46 - 54.09 - 4:41.82)					
7.772	David	Gómez	130281	2	Santiago de Chile (CHI)	19.10.2000
	(11.03/-0,4 - 7.12/-0,3 - 13.06 - 1.92 - 47.81 - 14.52/-0,1 - 39.17 - 4.30 - 58.64 - 4:24.55)					
7.704	Pol	Ferrer	090603	1	Burgos	14.07.2024
	(11.19/-3.3 - 7.16/+0.1 - 13.31 - 2.02 - 48.69 - 15.14/-0.7 - 41.40					

7.689	Francisco José	Caro	231078	1	Valladolid	23.07.2000
	(10.96/-1,2 - 7.59/+0,9 - 14.21 - 1.96 - 49.80 - 15.35/-0,8 - 40.28 - 4.60 - 56.40 - 4:56.82)					
7.638	Álvaro	Burrell	290469	1	Jerez de la Frontera	11.08.1990
	(11.05/+0,5 - 6.49/-1,1 - 13.72 - 1.97 - 48.20 - 14.66/+0,8 - 43.78 - 4.40 - 45.38 - 4:18.51)					
7.634	Pablo	Trescolí	040395	3	Arona	04.06.2017
	(11.16/+1,0 - 7.11/-0,6 - 13.09 - 1.91 - 49.24 - 14.68/+0,5 - 39.56 - 4.00 - 63.72 - 4:26.62)					
7.621	Xavier	Brunet	050271	1	Sevilla	18.07.1992
	(11.18/ - 7.03/0,0 - 11.80 - 2.14 - 48.13 - 14.72/+0,8 - 34.76 - 4.40 - 54.90 - 4:34.85)					

4 x 100 metros

38.87	Selección Española Promesa	3	Tampere (FIN)	14.07.2013
	(Eduard Viles 91, Adrià Burriel 92, Bruno Hortelano 91, Eusebio Cáceres 91)			
39.00	Selección Española Sub23	2	Tallinn (EST)	11.07.2021
	(Arnau Monné 00, Pol Retamal 99, Jesús Gómez 99, Sergio López 99)			
39.07	Selección Española Absoluta	2	Chorzów (POL)	29.05.2021
	(Arnau Monné 00, Pol Retamal 99, Jesús Gómez 99, Sergio López 99)			
39.34	Combinado Español Promesa	2	Sevilla	28.05.1999
	(Jon Gutiérrez 77, Israel Núñez 78, José Illán 77, Orkatz Beitia 79)			
39.36	Selección Española Promesa	3e1	Tampere (FIN)	14.07.2013
	(Eduard Viles 91, Adrià Burriel 92, Bruno Hortelano 91, Eusebio Cáceres 91)			
39.42	Selección Española sub20	2c2	Huelva	25.05.2022
	(Jaime Mendoza 03, Mario Mena 03, Jaime Sancho 03, Abel Alejandro Jordán 03)			
39.50	Selección Española Sub23	1e1	Tallinn (EST)	11.07.2021
	(Arnau Monné 00, Pol Retamal 99, Jesús Gómez 99, Sergio López 99)			
39.59	Selección Española Júnior	3	Grosseto (ITA)	23.07.2017
	(Javier Troyano 98, Pol Retamal 99, Daniel Ambrós 98, Sergio López 99)			
39.78	Selección Española Promesa	5	Gotemburgo (SWE)	01.08.1999
	(Jon Gutiérrez 77, Israel Núñez 78, Orkatz Beitia 79, José Illán 77)			
39.79	Selección Española sub20	2e2	Cali (COL)	04.08.2022
	(Jaime Mendoza 03, Mario Mena 03, Juan Carlos Castillo 04, Alejandro Rueda 05)			

4 x 400 metros

3:05.28	Selección Española Promesa	5	Tampere (FIN)	14.07.2013
	(Bertrán Alcaraz 92, Juan Manuel García 91, Samuel García 91, Bruno Hortelano 91)			
3:05.63	Selección Española Promesa	5	Kaunas (LTU)	19.07.2009
	(Aitor Martin 87, Mark Ujakpor 87, Pau Fradera 87, Marc Orozco 89)			
3:05.68	Selección Española Sub23	5	Espoo (FIN)	16.07.2023
	(Ángel González 03, Markel Fernández 03, Manuel Bea 01, Bernat Erta 01)			
3:06.33	Selección Española Promesa	5	Gotemburgo (SWE)	01.08.1999
	(Eduardo Iván Rodríguez 78, Luis Flores 78, Adrián Fernández 78, Pablo Jaime Vallejo 77)			
3:06.91	Selección Española Sub20	4	Cali (COL)	06.08.2022
	(Markel Fernandez 03, Ángel González 03, Alberto Guijarro 03, Gerson Pozo 03)			
3:06.95	Selección Española Júnior	4	Sidney (AUS)	25.08.1996
	(Víctor Vallejo 74, Adrián Fernández 78, Alberto Martínez 78, David Canal 78)			
3:06.96	Selección Española Promesa	4	Amsterdam (NED)	15.07.2001
	(Salvador Rodríguez 80, Artzai Morante 79, José María Romera 80, Antonio Manuel Reina 81)			
3:07.23	Selección Española Promesa	4e1	Tampere (FIN)	13.07.2013
	(Bertrán Alcaraz 92, Juan Manuel García 91, Samuel García 91, Alejandro Estévez 92)			
3:07.40	Selección Española sub23	3s2	Gävle (SWE)	13.07.2019
	(Adrián Rocandio 97, Jesús Serrano 97, Alfredo Jiménez 99, Manuel Guijarro 98)			

3:07.47	Selección Española Júnior	3	Grosseto (ITA)	22.07.2001
	(David Salvador Melo 82, Diego Ruiz 82, Jairo Vera 83, Jorge Artal 83)			

5.000 metros Marcha

18:22.02	Paul	McGrath	070302	1	Barcelona	25.05.2024
18:39.74	Álvaro	Martín	180694	1	Gijón	25.07.2015
18:54.4 m	Francisco Javier	Fernández	060377	1	Vitoria	26.06.1999
18:59.60	Valentí	Massana	050770	5	París (FRA) (i)	23.02.1991
19:03.16	Diego	García	190196	3	Plasencia	24.06.2015
19:04.52	Iván	Pajuelo	270893	4	Plasencia	24.06.2015
19:18.35	Marc	Tur	301194	2	Cáceres	02.07.2014
19:29.19	Ricardo	Pueyo	010367	4	Valencia (i)	17.02.1988
19:32.5 m	Benjamín	Sánchez	100385	2	Murcia	11.02.2007
19:33.19	Miguel Ángel	López	030788	1	Cartagena	21.02.2010

5.000 metros Marcha short track

18:59.60	Valentí	Massana	050770	5	París (FRA) (i)	23.02.1991
19:29.19	Ricardo	Pueyo	010367	4	Valencia (i)	17.02.1988
19:41.40	Miguel Ángel	Prieto	200964	1	Madrid (i)	25.01.1986
19:56.97	Jaime	Barroso	150568	6	La Haya (NED) (i)	19.02.1989
19:57.3 m	Miguel Ángel	Carvajal	140765	1	Valencia (i)	31.01.1987

10.000 metros Marcha

38:42.38	Francisco Javier	Fernández	060377	1	Torremolinos	11.07.1999
39:23.51	Álvaro	Martín	180694	2	Gijón	24.07.2016
39:47.77	Diego	García	190196	1	Torrent	01.07.2017
39:50.38	Paul	McGrath	070302	1	Santander	10.07.2022
39:51.1 m	Miguel Ángel	Prieto	200964	1	Pontevedra	20.07.1986
40:11.2 m	Benjamín	Sánchez	100385	1	Fuenlabrada	06.05.2006
40:14.17	Valentín	Massana	050770	1	Varazdin (YUG)	25.08.1989
40:27.30	Miguel Ángel	López	030788	1	Monzón	13.07.2008
40:28.2 m	José Manuel	Pérez	100999	3	Castellón	04.05.2019
40:29.57	Lluís	Torla	021089	3	Bydgoszcz (POL)	11.07.2008

5 km Marcha

19:37	Diego	García	190196	1	Toledo	19.11.2016
19:38 +	Paul	McGrath	070302	10	Madrid	16.05.2022
19:39	Alberto	Amezcua	010592	1	Guadix	07.12.2014
19:43	José Manuel	Pérez	100999	3	Toledo	06.11.2021
19:45 +	Valentí	Massana	050770	1=	A Coruña	06.06.1992

10 km Marcha

39:09	Paul	McGrath	070302	5	Madrid	30.04.2023
39:27 +	Valentí	Massana	050770	4	A Coruña	06.06.1992

39:58 +	Diego	García	190196	2	A Coruña	02.06.2018
40:05 +	Álvaro	Martín	180694	1	Cáceres	20.03.2016
40:14	Francisco Javier	Fernández	060377	1	El Prat de Llobregat	11.04.1999
40:17	Marc	Tur	301194	1	Getafe	15.12.2013
40:21	Lluis	Torlá	021089	4	Cheboksary (RUS)	10.05.2008
40:24	Jaime	Barroso	150568	8	A Coruña	03.06.1989
40:27	Manuel	Bermúdez	121297	2	Roma (ITA)	07.05.2016
40:36 +	Benjamín	Sánchez	100385		Leamington (GBR)	20.05.2007

20 km Marcha

1:17.55	Paul	McGrath	070302	1	Zaragoza	25.02.2204
1:19:18	Diego	García	190196	2	A Coruña	02.06.2018
1:19:25	Valentín	Massana	050770	2	A Coruña	06.06.1992
1:19:36	Álvaro	Martín	180694	3	Roma (ITA)	07.05.2016
1:20:31	Francisco Javier	Fernández	060377	1	Dudince (SVK)	25.04.1998
1:21:21	Benjamín	Sánchez	100385	5	Rio Maior (POR)	14.04.2007
1:21:36	Miguel Ángel	Prieto	200964	3	Stuttgart (FRG)	27.08.1986
1:21:51	Juan Manuel	Molina	150379	10	Dudince (SVK)	19.05.2001
1:21:53	Daniel	Plaza	030766	12	Seúl (KOR)	23.09.1988
1:22:00	Ricardo	Pueyo	010367	1	Llinars del Vallès	07.02.1988

35 km Marcha

2:36:34	Marc	Tur	301194	1	Murcia	16.02.2014
2:37:17	Álvaro	Martín	180694	2	Murcia	16.02.2014
2:39:07	Iván	Pajuelo	270893	5	Murcia	16.02.2014
2:39:48	Aythamy	Afonso	070301	8	Cieza	26.02.2023

50 km Marcha

3:55:57	Miguel Ángel	Prieto	200964	3	Madrid	16.03.1986
3:59:51	Basilio	Labrador	290367	19	L'Hospitalet de Llobregat	28.05.1989
4:00:31	Pablo	Oliva	151096	4	Motril	28.02.2016
4:05:10	Jesús Ángel	García	171069	5	Valencia	24.02.1991
4:11.43	Iván	Pajuelo	270893	3	Hillingdon (GBR)	05.10.2014
4:14:52	Samuel	Ginés	181161	24	Bergen (NOR)	25.09.1983
4:15:02	Aythamy	Afonso	070301	7	Sevilla	14.02.2021

MUJERES

60 metros

7.24		Josephine	Onyia	150786	4c1	Atenas (GRE) (i)	13.02.2008
7.30		Blanca	Lacambra	280865	3	Madrid (i)	12.02.1986
7.32		Jaël-Sakura	Bestué	240900	3e1	Madrid (i)	09.02.2019
7.33		Yolanda	Díaz	121268	1e1	Madrid (i)	02.02.1988
7.34		Aitana	Rodrigo	150300	1	Salamanca (i)	15.02.2020
7.35		Cristina	Castro	040469	3	Madrid (i)	13.03.1990
7.35		Ona	Rossell	190298	2	Salamanca (i)	15.02.2020
7.36		Cristina	Lara	050895	1s2	Salamanca (i)	18.02.2017
7.36		Elena	Guiu	160604	1s1	Antequera (i)	03.02.2024
7.37		Carla Arwen	Martínez	031006	1	Zaragoza (i)	13.01.2024

100 metros

11.19	1,0	Jaël Sakura	Bestué	240900	1s1	Nerja	25.06.2022
11.36	0,6	Lucía	Carrillo	040102	2c1	Salamanca	01.06.2024
11.37	-1,7	Josephine	Onyia	150786	1	Albufeira (POR)	26.05.2007
11.40	1,9	Cristina	Lara	050895	1	Barcelona	22.07.2017
11.40	1,1	Paula	Sevilla	280697	1	Tarragona	29.06.2019
11.40	1,7	Elena	Daniel	270301	1	Tarragona	01.07.2023
11.44	1,2	Cristina	Pérez	301065	1	Salamanca	20.06.1987
11.44	1,0	Cristina	Castro	040469	1	Kapfenberg (AUT)	23.06.1990
11.46	-0,7	Elena	Guiu	161004	2e7	Cali (COL)	02.08.2022
11.48	0,9	Teresa	Rioné	230365	1	Madrid	29.05.1984
11.48	-0,2	Yolanda	Díaz	121268	1e1	Salamanca	20.06.1987

Viento superior a 2 m/s

11.23	2,4	Josephine	Onyia	150786	1c1	La Laguna	05.05.2007
11.29	3,4	Lucía	Carrillo	040102	1s1	Torrent	29.07.2023
11.36	2,8	Cristina	Lara	050895	2s1	Barcelona	22.07.2017
11.37	2,8	Elena	Daniel	270301	1s2	Tarragona	01.07.2023
11.44	2,7	Carmen	Marco	171299	1	Nerja	19.06.2021
11.46	3,4	Blanca	Lacambra	280865	3	Granada	16.05.1987

200 metros

23.01	-0,5	Jaël Sakura	Bestué	240900	3	Madrid	18.06.2022
23.03	0,5	María	Vicente	280301	1	Getafe	27.06.2021
23.09	1,3	Lucía	Carrillo	040102	1cA	Burgos	08.06.2022
23.19		Blanca	Lacambra	280865	2	Liévin (FRA) (i)	22.02.1987
23.22	0,2	Cristina	Lara	050895	2cA	Ciudad Real	17.06.2017
23.27	1,6	Paula	Sevilla	280697	1	Zaragoza	15.06.2019
23.31	1,2	Esperança	Cladera	140502	2s2	Torrent	30.07.2023
23.33	0,9	Eva	Santidrián	250100	5	Orán (ALG)	03.07.2022
23.41 A	-1,9	María Julia	Merino	030371	1	Segovia	16.05.1992
23.49	-0,6	Teresa	Rioné	230365	2	Lisboa (POR)	17.06.1984

Viento superior a 2 m/s

22.85	3,3	Esperança	Cladera	140502	1	Burgos	14.07.2024
22.95	3,3	Lucía	Carrillo	040102	2	Burgos	14.07.2024
23.04	2,1	Blanca	Lacambra	280865	1	Salamanca	12.07.1986
23.12	2,5	Aitana	Rodrigo	150300	3	Nerja	26.06.2022
23.35	2,5	Cristina	Castro	040469	3	La Laguna	12.06.1990

200 metros short track

23.19	Blanca	Lacambra	280865	2	Liévin (FRA) (i)	22.02.1987
23.34	María	Vicente	280301	1c1	Salamanca (i)	08.01.2022
23.44	Lucía	Carrillo	040102	1cA	Antequera (i)	04.02.2024
23.46	Esperança	Cladera	140502	2cA	Antequera (i)	04.02.2024
23.52	Jaël-Sakura	Bestué	240900	1s1	Salamanca (i)	15.02.2020
23.56	Nerea	Bermejo	201298	1cB	Ourense (i)	01.03.2020
23.61	Eva	Santidrián	250100	1cA	Salamanca (i)	20.02.2022
23.62	Cristina	Pérez	301065	1s1	San Sebastián (i)	08.02.1987
23.70	Elena	Córcoles	070677	1	Sevilla (i)	21.02.1999
23.76	Paula	Sevilla	280697	2c1	San Sebastián (i)	02.02.2019

300 metros

37.72	Lucía	Carrillo	040102	1	Burgos	21.05.2023
37.97	Berta	Segura	060603	1	Lleida	07.07.2022
38.56	Rocío	Arroyo	060703	1cA	Fuenlabrada	25.05.2022
38.56	Esperança	Cladera	140502	1c1	Palma	03.06.2023
38.60	Salma Celeste	Paralluelo	131103	1T	Cartagena	16.07.2020

Cronometraje manual

38.3	María Julia	Merino	030371	1	Burgos	31.05.1987

300 metros short track

37.02	Blanca	Hervás	300902	1c1	Madrid (i)	29.12.2024
38.70	Lucía	Vaquero	29.04.02	3c1	Madrid (i)	29.12.2024
39.10	Sara	Gallego	111000	1c1	Sabadell (i)	10.12.2017
39.16	Elisa	Lorenzo	220405	4c1	Madrid (i)	29.12.2024
39.24	Rocío	Arroyo	060703	2c3	Madrid (i)	19.12.2021
39.26	Carla	García	091001	2c1	Madrid (i)	19.12.2021
39.27	Salma Celeste	Paralluelo	131103	1s1	Sabadell (i)	17.03.2018

400 metros

51.53	Blanca	Lacambra	280865	1	Madrid	20.06.1986
51.68	Blanca	Hervás	300902	1c2	Madrid	21.06.2024
51.68	Berta	Segura	060603	1	La Nucía	29.06.2024
51.82	María Julia	Merino	030371	5q2	Tokio (JPN)	25.08.1991
52.16	Carmen	Avilés	050402	3c2	Madrid	21.06.2024
52.39	Eva	Santidrián	250600	1	Nerja	26.06.2022

52.63	Cristina	Pérez	301065	3	Liévin (FRA) (i)	22.02.1987
52.82	Sara	Gallego	111000	2	Ourense (i)	27.02.2022
53.04	Ana	Prieto	171005	1c2	Nerja	15.06.2024
53.10	Andrea	Jiménez	261101	3	Getafe	26.06.2021
53.10	Laura	Aguilera	040305	2c2	Nerja	15.06.2024

400 metros short track

52.22	Julia	Merino	030371	4	Génova (ITA) (i)	01.03.1992
52.63	Cristina	Pérez	301065	3	Liévin (FRA) (i)	22.02.1987
52.82	Sara	Gallego	111000	2	Ourense (i)	27.02.2022
53.25	Blanca	Hervás	300902	3	Ourense (i)	18.02.2024
53.31	Carmen	Avilés	050402	1	Antequera (i)	04.02.2024
53.43	Blanca	Lacambra	280865	3	Turín (ITA) (i)	03.02.1985
53.48	Andrea	Jiménez	261101	1c1	Madrid (i)	16.02.2020
53.69	Berta	Segura	060603	3	Madrid (i)	19.02.2023
53.83	Salma Celeste	Paralluelo	131103	3	Antequera (i)	17.02.2019
54.00	Ana	Prieto	171005	5	Madrid (i)	19.02.2023

500 metros

1:13.1 m	Esther	Desviat	270182	1	Madrid	23.03.1996
1:13.44	Geena	Stephens	190899	1c1	Sabadell (i)	18.12.2021
1:13.46	Julia	García	210703	1cA	Sabadell (i)	22.12.2019
1:13.64	Marta	Mitjans	281206	1	Sabadell (i)	13.12.2024
1:13.65	Sara	Gallego	111000	2cA	Sabadell (i)	22.12.2019
1:13.72	Zoya	Naumov	170795	1	Sant Cugat del Vallès	03.05.2015

500 metros short track

1:13.44	Geena	Stephens	190899	1c1	Sabadell (i)	18.12.2021
1:13.46	Julia	García	210703	1cA	Sabadell (i)	22.12.2019
1:13.64	Marta	Mitjans	281206	1	Sabadell (i)	13.12.2024
1:13.65	Sara	Gallego	111000	2cA	Sabadell (i)	22.12.2019
1:14.51	Sonia	Nasarre	130196	1c1	Sabadell (i)	18.12.2016
1:15.40	Zoya	Naumov	170795	2c1	Sabadell (i)	14.12.2014

600 metros

1:27.93	Lucía	Pinacchio	271102	7cA	Bilbao	18.06.2024
1:28.5 m	Esther	Desviat	270182	1	Madrid	30.05.1998
1:31.62	Julia	García	210703	1	Sabadell (i)	18.03.2018
1:31.8 m	Elena	Souto	231064	1	La Coruña	01.07.1986
1:32.49	Judith	Barberá	170484	1	El Prat de Llobregat	29.05.1999
1:32.7 m	Nuria	Fernández	160876	1	Alcalá de Henares	09.05.1992

600 metros short track

1:31.62	Julia	García	210703	1	Sabadell (i)	18.03.2018
1:31.81	Esther	Desviat	270182	1P2	Zaragoza (i)	09.03.1997
1:32.85	Mireya	Arnedillo	280303	1	Zaragoza (i)	17.02.2018
1:33.52	Inés	Saura	130406	1	Zaragoza (i)	20.02.2021
1:33.82	Marta	Mitjans	281206	1c1	Sabadell (i)	12.12.2021

800 metros

2:00.58	Daniela	García	310801	6cA	Huelva	06.06.2023
2:00.76	Esther	Desviat	270182	6	Lausana (SUI)	01.07.2003
2:01.35	Natalia	Rodríguez	020679	6	Sevilla	08.06.2001
2:01.63	Lucía	Pinacchio	291102	4e1	Múnich (GER)	18.08.2022
2:02.21	Nuria	Fernández	160876	1	Salamanca	10.07.1998
2:02.29	Marina	Martínez	130102	4cA	Castellón	16.06.2022
2:02.53	Victoria	Sauleda	280892	8c1	Ninove (BEL)	02.08.2014
2:03.06	Montserrat	Pujol	270461	2	Oslo (NOR)	01.07.1980
2:03.20	Marta	Mitjans	281206	3s1	Lima (PER)	29/08/2024
2:03.78	Iris María	Fuentes-Pila	100880	10	Sevilla	08.06.2002

800 metros short track

2:02.52	Esther	Desviat	270182	2	Sevilla (i)	22.02.2003
2:03.42	Daniela	García	310801	3c2	Belgrado (SRB) (i)	15.02.2023
2:04.26	Lucía	Pinacchio	291102	1	Salamanca (i)	20.02.2022
2:04.50	Montserrat	Pujol	270461	2e2	Grenoble (FRA) (i)	21.02.1981
2:04.60	Nuria	Fernández	160876	5e3	Valencia (i)	27.02.1998
2:05.40	Julia	Merino	030371	3	Sevilla (i)	05.02.1989
2:05.49	Mayte	Martínez	170576	2	Espinho (POR) (i)	07.02.1998
2:05.50	Maite	Zúñiga	281264	4	Turín (ITA) (i)	03.02.1985
2:05.97	Marina	Martínez	130102	6	Sabadell (i)	08.02.2022
2:06.12	Lucía	Rodríguez	260798	1	Valencia (i)	05.03.2017

1.000 metros

2:38.89	Daniela	García	310801	1	Calvià	09.05.2023
2:43.29	María	González	120101	4	Nerja	12.05.2021
2:44.22	Jacqueline	Martín	040474	8	Bruselas (BEL)	23.08.1996
2:45.31	Nuria	Fernández	160876	2	Madrid (i)	03.02.1998
2:45.57	Marta	Mitjans	281206	1	Lloret de Mar	11.06.2022

1.000 metros short track

2:45.31	Nuria	Fernández	160876	2	Madrid (i)	03.02.1998
2:47.56	Mara	Rolli	190407	1	Sabadell (i)	27.03.2022
2:47.87	Rocío	Rodríguez	230577	3	Madrid (i)	05.02.1997
2:48.07	Cristina	Valcárcel	170177	4	Madrid (i)	03.02.1998
2:48.42	Adoración	García	190776	1	Zaragoza (i)	08.03.1992

1.500 metros

4:04.24	Natalia	Rodríguez	020679	2	Heusden-Zolder (BEL)	05.08.2000
4:04.25	Iris María	Fuentes-Pila	100880	11	Roma (ITA)	12.07.2002
4:08.34	Carmen	Valero	041055	5	Düsseldorf (FRG)	08.06.1976
4:08.59	Marta	Domínguez	031175	1	Barakaldo	19.06.1996
4:09.94	Águeda	Muñoz	190399	2e3	Torun (POL) (i)	05.03.2021
4:10.17	Rocío	Rodríguez	230577	7	Maebashi (JPN) (i)	06.03.1999
4:10.51	Marina	Martínez	130102	3	Huelva	25.05.2022
4:11.06	Mireya	Arnedillo	280303	5	Huelva	25.05.2022
4:11.73	Isabel	Macías	110884	7	Huelva	20.06.2006
4:12.52	Celia	Antón	230197	7cA	Huelva	20.06.2019

1.500 metros short track

4:09.94	Águeda	Muñoz	190399	2e3	Torun (POL) (i)	05.03.2021
4:10.17	Rocío	Rodríguez	230577	7	Maebashi (JPN) (i)	06.03.1999
4:13.81	Iris María	Fuentes-Pila	100880	2	Valencia (i)	23.02.2002
4:15.27	Marina	Martínez	130102	2	Valencia (i)	07.02.2024
4:15.61	Celia	Antón	230197	8	Madrid (i)	08.02.2019
4:16.58	Mireya	Arnedillo	280303	5	Sabadell (i)	08.02.2022
4:16.69	Marta	Serrano	050403	7	Sabadell (i)	27.01.2024
4:16.74	Marta	Domínguez	031175	1	Vilafranca del Penedès (i)	11.02.1996
4:17.15	Carmen	Valero	041055	1	San Sebastián (i)	27.02.1977
4:17.67	Lucía	Rodríguez	260798	3	Valencia (i)	10.02.2017

1 milla

4:34.40	Águeda	Muñoz	190399	5	Barcelona	22.09.2020
4:35.42	Lucía	Rodríguez	260798	6	Barcelona	22.09.2020
4:42.43	Rocío	Rodríguez	230577	8	Sevilla	29.05.1997

2.000 metros

5:56.26	Andrea	Romero	200400	1	Calvià	14.07.2022
5:56.63	Carla	Domínguez	100703	2	Nerja	12.05.2021

3.000 metros

8:52.74	Marta	Domínguez	031175	5	París (FRA) (i)	08.03.1997
8:57.8 m	Julia	Vaquero	180970	1	Pontevedra	23.06.1992
8:57.88	Angelines	Rodríguez	240969	2	Barcelona	13.07.1988
9:00.57	Celia	Antón	230197	8	Glasgow (GBR) (i)	01.03.2019
9:04.5 m	Dolores	Rizo	080468	2	Pontevedra	03.09.1988
9:04.55	Águeda	Muñoz	190399	2cB	Valencia (i)	23.01.2021
9:04.97	Elia	Saura	051000	5	Sabadell (i)	08.02.2022
9:09.35	Andrea	Romero	200400	7	Sabadell (i)	08.02.2022
9:09.55	Sonia	Bejarano	020881	5	Sevilla (i)	22.02.2003
9:10.07	Carla	Gallardo	090299	7	Tampere (FIN)	11.07.2018

3.000 metros short track

8:52.74	Marta	Domínguez	031175	5	París (FRA) (i)	08.03.1997
9:00.57	Celia	Antón	230197	8	Glasgow (GBR) (i)	01.03.2019
9:01.19	María	Forero	240303	1	Valencia (i)	07.02.2024
9:04.06	Marta	Serrano	050403	7	Valencia (i)	07.02.2024
9:04.55	Águeda	Muñoz	190399	2cB	Valencia (i)	23.01.2021
9:04.97	Elia	Saura	051000	5	Sabadell (i)	08.02.2022
9:09.35	Andrea	Romero	200400	7	Sabadell (i)	08.02.2022
9:09.55	Sonia	Bejarano	020881	5	Sevilla (i)	22.02.2003
9:11.73	Marta	García	010198	3	Valencia (i)	24.01.2020
9:12.20	Carla	Gallardo	090299	2	Barcelona	08.02.2021

5.000 metros

15:19.69	María	Forero	240303	13	Roma (ITA)	07.06.2024
15:27.06	Marta	Serrano	050403	5	Nerja	18.05.2023
15:28.66	Celia	Antón	230197	3	Gävle (SWE)	14.07.2019
15:38.61	Carla	Domínguez	100703	3	Nerja	04.05.2022
15:39.96	Sonia	Bejarano	020881	4	Barakaldo	05.07.2003
15:40.60	Isabel	Barreiro	260499	8	Andújar	22.05.2021
15:41.91	Marta	Domínguez	031175	1	Sevilla	29.05.1997
15:45.74	Alessandra	Aguilar	010778	7	Barcelona	02.09.2000
15:49.26	Angelines	Rodríguez	240969	1	Barcelona	09.04.1988
15:50.25	Marta	Romo	251287	2	San Sebastián	04.08.2007

10.000 metros

32:48.89	Alessandra	Aguilar	010778	4	Barakaldo	08.07.2000
33:19.76	Ana Isabel	Alonso	160863	2	A Coruña	24.08.1985
33:23.01	Patricia	Arribas	021077	3	Gotemburgo (SWE)	30.07.1999
33:24.39	Carmela	Cardama	041296	4	Palo Alto (USA)	12.05.2018
33:27.41	Rocío	Ríos	130369	2	Barakaldo	03.07.1991
33:28.99	Angelines	Rodríguez	240969	3	Vigo	11.05.1991
33:31.56	María	Abel	231074	5	Barakaldo	19.06.1996
33:52.32	Isabel	Checa	271282	7	Mataró	23.07.2004
33:57.81	María Luisa	Larraga	101270	5	Barakaldo	03.07.1991
33:58.56	Vanessa	Veiga	200779	1	Gavá	10.06.2001

Medio maratón

1:15:52	Susana	Ríos	250372	7	Valladolid	05.09.1993

Maratón

2:38:49	Silvia	Llamas	241169	2	San Sebastián	13.10.1991
2:39:42	María Luisa	Irízar	290164	14	Roma (ITA)	15.09.1985

Con desnivel favorable del 10,6 por mil

2:39:59	Susana	Ríos	250372	2	Valle del Nalón	07.11.1993

60 metros vallas

7.84	Josephine	Onyia	150786	1e4	Valencia (i)	08.03.2008
8.06	Xènia	Benach	220300	1e3	Ourense (i)	26.02.2022
8.12	Claudia	Villalante	090902	1	Ourense (i)	11.02.2023
8.13	Paula	Blanquer	010703	3	Sabadell (i)	27.01.2024
8.24	María José	Mardomingo	270169	7	Sevilla (i)	28.02.1991
8.24	María	Vicente	280301	1P2	Ourense (i)	25.02.2022
8.27	Elba	Parmo	130799	1c1	Madrid (i)	06.02.2021
8.29	Ana	Torrijos	30187	3	Sevilla (i)	21.02.2009
8.31	Elizabeth	García	301083	3	Zaragoza (i)	31.01.2004
8.31	Laura	Bankó	010301	1	Zizur Mayor (i)	07.01.2023

100 metros vallas

12.50	0,8	Josephine	Onyia	150786	1	Berlín (GER)	01.06.2008
13.03	0,9	Xènia	Benach	220300	1e2	Nerja	25.06.2022
13.15	0,7	Lerato	Pagés	140405	1e1	Salamanca	01.06.2024
13.15	1,0	Paula	Blanquer	010703	1	Burgos	14.07.2024
13.18	1,7	Caridad	Jerez	230191	1c1	Barcelona	05.06.2013
13.19	0,2	María José	Mardomingo	270169	7s2	Tokio (JPN)	29.08.1991
13.20	0,0	Claudia	Villalante	090902	3s2	Espoo (FIN)	14.07.2023
13.22	1,5	Laura	Bankó	110301	1e3	Espoo (FIN)	14.07.2023
13.31	1,1	Elba	Parmo	130799	1e1	Salamanca	05.06.2021
13.35	1,5	Arantza	Loureiro	220281	6	Madrid	03.07.2002
Viento superior a 2 m/s							
12.94	3,4	Xènia	Benach	220300	1	Nerja	26.06.2022
13.10	2,1	Laura	Bankó	110301	1	Tarragona	02.07.2023
13.20	2,1	Paula	Blanquer	010703	2	Tarragona	02.07.2023
13.22	4,6	Elba	Parmo	130799	2	Nerja	20.06.2021
13.26	5,1	Arantza	Loureiro	220281	2	Valencia	18.05.2002
13.29	3,4	Aitana	Radsma	310102	2	Nerja	26.06.2022

400 metros vallas

54.34	Sara	Gallego	111000	1	Nerja	25.02.2022
56.11 A	Eva	Paniagua	020274	2	Monachil	10.07.1996
56.22	Carla	García	091001	2	Torrent	29.07.2023
56.87	Miriam	Alonso	060670	1	Salamanca	13.07.1992
57.11	Cristina	Pérez	301065	2	Barcelona	15.07.1987
57.29	Montserrat	Pujol	270461	1	Barcelona	17.07.1982
57.36	Salma Celeste	Paralluelo	131103	2cA	Ciudad Real	19.09.2020
57.37	Daniela	Fra	290200	4	Getafe	27.06.2021
57.72	Laia	Forcadell	060182	5	Huelva	07.08.2004
57.86	Nerea	Bermejo	201298	3	Getafe	13.09.2020

2.000 metros obstáculos

6:30.31	Xela	Martínez	250106	1	Jerez de la Frontera	18.06.2022
6:30.83	Marta	Serrano	050403	1	Madrid	21.05.2022

6:40.00	Greta	Guerrero	260706	1cA	Gijón	08.07.2023
6:40.97	María	Viciosa	031106	4	Jerusalén (ISR)	06.07.2022
6:41.33	Nadia	Soto	281207	2cA	Gijón	08.07.2023

3.000 metros obstáculos

9:26.35	Marta	Serrano	050403	1	Torrent	28.07.2023
9:46.91	Carmen	Riaño	081101	3c3	Bloomington (USA)	28.05.2022
9:49.03	María Teresa	Urbina	200385	14	Heusden-Zolder (BEL)	28.07.2007
9:59.55	Claudia	Corral	80802	1	Castellón	25.05.2024
10:02.36	June	Arbeo	040299	3	La Nucía	13.06.2021
10:03.08	Iraia	Mendia	110523	2	Tarragona	01.07.2023
10:03.99	Estefanía	Tobal	090591	6	Barcelona	22.07.2011
10:06.62	Nara	Elipe	060402	5e2	Espoo (FIN)	13.07.2023
10:06.78	María José	Pérez	120692	2	Aubagne (FRA)	15.06.2014
10:07.37	Maite	González	260500	13	Huelva	25.05.2022

Altura

1.94	Ruth	Beitia	010479	2	Valencia (i)	25.02.2001
1.90	Saleta	Fernández	150797	1	La Nucía	31.08.2019
1.89	Carlota	Castrejana	250473	1	San Sebastián (i)	12.02.1995
1.88	María del Mar	Martínez	260669	1	Madrid (i)	06.02.1991
1.88	Gema	Martín-Pozuelo	210687	3	Sevilla (i)	17.02.2007
1.88	Claudia	Conte	141199	1H	Arona	12.06.2021
1.88	Una	Stancev	270802	1	Burgos	14.07.2024
1.87	Marta	Mendía	180575	1	Barcelona	15.06.1996
1.86	Celia	Rifaterra	041004	4	Jerusalén (ISR)	09.08.2023
1.86	Ona	Bonet	290306	1	Sabadell (i)	11.02.2024

Pértiga

4.45	Mònica	Clemente	200596	1	Getafe	22.07.2018
4.42	Miren	Bartolomé	020198	1	Pamplona	23.06.2019
4.31	María del Mar	Sánchez	251279	1	Valencia	22.07.2001
4.30	Andrea	San José	041097	3	Zaragoza	15.06.2019
4.30	Ana	Carrasco	120501	2	Pamplona (i)	29.12.2023
4.26	Malen	Ruiz de Azua	171195	1	Ordizia	02.07.2016
4.25	Dana Elvira	Cervantes	180878	1	Sevilla	25.07.1999
4.22	Clara	Amat	310794	1	Birmingham (USA) (i)	28.02.2016
4.21	Anna Maria	Pinero	150186	1	Ciudad Real	01.07.2007
4.20	Ana María	Chacón	010201	1	Granollers	02.07.2022
4.20	Naiara	Pérez	210505	1	Castellón	15.06.2024

Longitud

6.89	0,1	Concepción	Montaner	140181	1	Castellón	01.06.2002
6.80	1,6	María	Vicente	280301	1	San Sebastián	16.07.2022
6.80	1,6	Tessy	Ebosele	280702	2	Castellón	14.06.2023

6.68	1,9	Fátima	Diame	220996	2	Tarragona	27.06.2018
6.49	-1,0	Laila	Lacuey	160200	5	Getafe	26.06.2021
6.46	1,6	Sofía	Cosculluela	260104	1H	Arona	18.06.2023
6.46	-0,2	Laura	Martínez	031106	4QB	Jerusalén (ISR)	10.08.2023
6.45	1,7	Evelyn	Yankey	020903	-	La Nucía	11.06.2022
6.45		Andrea	Arilla	141204	2	Antequera (i)	04.02.2024
6.42	0,6	Isabel	López	040668	1	Getxo	15.07.1989

Viento superior a 2 m/s

6.89	2,8	Tessy	Ebosele	280702	1	Torrent	29.07.2023
6.81	2,1	María	Vicente	280301	2	Torrent	29.07.2023
6.54	3,3	Ana	Martín-Sacristán	151294	1	Castellón	07.07.2013
6.53	2,9	Evelyn	Yankey	020903	1	La Nucía	11.06.2022

Triple

14.23	1,4	Ana	Peleteiro	021295	7	Londres (GBR)	07.08.2017
14.21	1,9	María	Vicente	280301	1	Tarragona	02.07.2023
14.03	0,4	Fátima	Diame	220996	2	Torrent	02.07.2017
13.77	0,0	Concepción	Paredes	190770	2	Las Rozas	02.06.1992
13.76	2,0	Marina	Lobato	080198	1	Tarragona	30.06.2019
13.63 A	0,4	Tessy	Ebosele	280702	2	Nairobi (KEN)	20.08.2021
13.62	1,3	Maitane	Azpeitia	010389	6	Barcelona	09.07.2010
13.60	1,8	Andrea	Calleja	031092	3	Alcobendas	26.07.2014
13.55		Patricia	Sarrapio	161182	1	Oviedo (i)	08.02.2004
13.43	0,7	Ruth Marie	Ndoumbe	010187	4Q1	Kaunas (LTU)	16.07.2009

Viento superior a 2 m/s

14.03 A	2,2	Concepción	Paredes	190770	1	Ávila	23.07.1992
13.63	2,3	Tessy	Ebosele	280702	1	Madrid	04.10.2020
13.49	2,4	Ariadna	Ramos	050194	1	Tarragona	28.06.2015
13.44	3,5	Naiara	Estanga	280498	4	Zaragoza	15.06.2019

Peso

17.94	Martina	de la Puente	040475	1	San Sebastián (i)	25.02.1996
16.76	Irache	Quintanal	180978	6	Valencia (i)	19.02.2000
16.36	Margarita	Ramos	260666	1	Valencia (i)	21.02.1988
16.31	María Belén	Toimil	050594	1	Tarragona	27.06.2015
16.17	Rita	Lora	230373	1	Ferrol	13.07.1992
16.17	Magnolia	Iglesias	250579	2	Torremolinos	11.07.1999
16.13	Úrsula	Ruiz	110883	1	Vitoria	11.07.2004
15.80	Inés	López	190803	2	Flagstaff (USA) (i)	12.01.2024
15.77	Esperanza	Orts	080773	1	Tolosa	19.07.1994
15.65	Mónica	Borraz	050899	1	Salamanca (i)	16.02.2020

Disco

57.77	Inés	López	190803	2	Guadalajara	23.06.2024
57.66	Nneka Naomey	Ezenwa	240703	3	Castellón	25.05.2024
56.30	June	Kintana	120495	4	Bydgoszcz (POL)	14.07.2017

55.94	Andrea	Alarcón	031294	1	Castellón	21.05.2016
55.18	Paula	Ferrándiz	040196	1	Torrent	24.06.2017
54.67	Irache	Quintanal	180978	1	Barcelona	19.06.1999
53.94	Sonia	Godall	280368	1	Barcelona	01.05.1988
53.94	Rita	Lora	230373	5	Lillehammer (NOR)	30.07.1994
53.67	Daniela	Fernández	151105	1	Castellar del Vallès	04.02.2024
53.28	Sabina	Asenjo	030896	1	Salamanca	12.06.2007

Martillo

68.87	Berta	Castells	240184	1c2	Sevilla	05.06.2004
65.69	Natalia	Sánchez	080500	7	Madrid	18.06.2022
64.71	Osarumen	Odeh	151195	3	Pamplona	27.07.2017
63.49	Laura	Redondo	030788	1	Barcelona	20.02.2010
62.98	María Barbaño	Acevedo	140594	2	Toledo	25.06.2016
62.98	Gema	Martí	190700	3	Motril	19.02.2022
60.66	Irene	Gómez	190302	1	Pontevedra	05.02.2022
59.27	Aitana	Safont	200201	1	Castellón	22.02.2020
58.65	Blanca	Pereira	090505	1	High Point (USA)	12.05.2024
58.63	María del Carmen	Vidal	020284	3	Los Realejos	04.03.2006

Jabalina

59.03	Lidia	Parada	110693	1	Castellón	01.08.2015
57.91	Mercedes	Chilla	190180	1	Oviedo	06.05.2000
56.89	Arantza	Moreno	160195	1	Pamplona	27.07.2017
54.17	Paula	Rodríguez	210703	1	Segovia	15.06.2024
53.68	Carmen	Sánchez	290292	3	Málaga	06.08.2011
53.34	Estefanía	López	100794	4	Túnez (TUN)	04.06.2016
51.93	Patricia	Pérez-Moneo	130988	6	Zaragoza	28.07.2007
51.70	Marta	Alonso	060584	2	Jaén	06.07.2005
51.32	Elia	Pascual	040789	12Q	Ostrava (CZE)	14.07.2011
50.78	Andrea	González	090499	3	Jaén	02.03.2019

Pentatlón short track

60m vallas (0,84m) - Altura - Peso (4kg) - Longitud - 800 m

4.582	María	Vicente	280301	1	Ourense (i)	25.02.2022
	(8.24 - 1.76 - 12.29 - 6.59 - 2:17.16)					
4.361	Claudia	Conte	141199	2	Madrid (i)	19.02.2021
	(8.63 - 1.81 - 11.86 - 6.02 - 2:16.41)					
4.182	Bárbara	Hernando	120888	3	Sevilla (i)	21.02.2009
	(8.54 - 1.72 - 11.40 - 5.89 - 2:17.48)					
4.182	Sofía	Cosculluela	260104	1	Antequera (i)	03.02.2024
	(8.35 - 1.60 - 12.70 - 6.44 - 2:29.32)					
4.180	Carmen	Ramos	180698	6	Madrid (i)	28.01.2018
	(8.61 - 1.72 - 11.49 - 5.91 - 2:17.43)					
4.178	Laura	Aguilera	040303	2	Antequera (i)	03.02.2024
	(8.87 - 1.69 - 11.35 - 6.12 - 2:14.93)					
4.076	Andrea	Medina	260496	1	Salamanca (i)	18.02.2017

	(8.79 - 1.75 - 12.19 - 5.60 - 2:21.50)					
4.035	Paola	Sarabia	230598	1	Sabadell (i)	19.03.2016
	(8.97 - 1.78 - 11.55 - 5.58 - 2:20.88)					
4.033	Alba	Ramírez	060903	1	Antequera (i)	12.03.2022
	(8.83 - 1.74 - 11.69 - 5.68 - 2:22.47)					
3.991	Patricia	Ortega	180494	3	Salamanca (i)	20.02.2016
	(8.79 - 1.75 - 10.74 - 5.53 - 2:19.24)					
3.991	Alba	Ramírez	060903	2	Antequera (i)	04.02.2023
	(9.18 - 1.72 - 11.65 - 5.76 - 2:19.94)					

Heptatlón

100m vallas (0,84m) - Altura - Peso (4kg) - 200m - Longitud - Jabalina - 800m

6.304	María	Vicente	280301	1	Lana (ITA)	25.04.2021
	(13.62/-1,1 - 1.77 - 12.77 - 24.02/-0,4 - 6.41/+1,3 - 47.83 - 2:18.60)					
6.186	Claudia	Conte	141199	2	Tallinn (EST)	09.07.2021
	(13.92/+2,2 - 1.84 - 11.63 - 24.89/+1,3 - 6.19/-0,2 - 47.04 - 2:12.93)					
5.905 A	Carmen	Ramos	180698	1	Soria	08.07.2018
	(14.03/+0,7 - 1.72 - 12.28 - 24.73/+1,0 - 6.00/0,0 - 42.68 - 2:15.13)					
5.840	Sofía	Cosculluela	260104	1	Arona	18.06.2023
	(13.60/+0,5 - 1.61 - 12.62 - 24.57/-2,0 - 6.46/+1,6 - 39.40 - 2:23.39)					
5.641	Andrea	Medina	260496	1	Gijón	24.07.2016
	(14.27/+0,3 - 1.74 - 12.49 - 24.91/+0,7 - 5.73/+2,0 - 37.80 - 2:20.66)					
5.619	Laura	Aguilera	040303	-	Tarragona	02.07.2023
	(14.18/+0,2 - 1.70 - 11.12 - 24.12/+3,2 - 5.94/+2,1 - 29.89 - 2:12.20)					
5.583	Bárbara	Hernando	120888	11	Kaunas (LTU)	19.07.2009
	(13.91/-0,2 - 1.65 - 11.98 - 25.66/-0,3 - 5.74/+3,3 - 38.07 - 2:13.83)					
5.522	Paola	Sarabia	230598	1	Arona	05.06.2016
	(14.65/0,0 - 1.77 - 10.51 - 25.54/-1,4 - 5.94/0,0 - 36.38 - 2:17.11)					
5.514	Valvanuz	Cañizo	291296	6	Aubagne (FRA)	29.07.2018
	(14.83/+0,1 - 1.81 - 9.37 - 25.29/+1,2 - 5.86/0,0 - 36.35 - 2:13.98)					
5.455	Silvia	Velázquez	300671	1	Barcelona	31.07.1993
	(14.74/-1,3 - 1.75 - 11.48 - 26.24/+0,4 - 5.72/+1,7 - 43.10 - 2:24.13)					

Con viento a favor

5.628	Laura	Aguilera	040303	1	Tarragona	02.07.2023
	(14.18/+0,2 - 1.70 - 11.12 - 24.12/+3,2 - 5.97/+3,6 - 29.89 - 2:12.20)					
5.457	Alba	Ramírez	060903	2	Tarragona	02.07.2023
	(14.67/+0,2 - 1.73 - 11.42 - 25.72/+3,2 - 5.69/+2,9 - 37.22 - 2:16.96)					

Decatlón

Orden de pruebas: 100 m - Disco - Pértiga - Jabalina - 400 m - 100 m vallas - Longitud - Peso - Altura - 1500 m

5.809	Bárbara	Hernando	120888	1	Castellón	28.10.2007
	(13.46/-0,8 - 25.28 - 2.40 - 32.34 - 1:00.89 - 15.60/-1,5 - 4.97/-1,3 - 9.78 - 1.54 - 5:17.42)					
5.384	Marta	Miró	230686	4	Castellón	22.10.2006
	(13.21/+1,8 - 25.39 - 2.30 - 35.01 - 1:04.90 - 16.78/-2,1 - 5.01/+1,1 - 10.12 - 1.60 - 6:12.03)					
5.108	Alba	Miralles	100987	2	Castellón	24.10.2004
	(13.93/-0,3 - 27.08 - 2.70 - 35.85 - 1:07.79 - 17.28/0,0 - 4.87/+0,6 - 9.16 - 1.35 - 5:36.51)					

4 x 100 metros

43.50	Selección Española Sub23	2e2	Tallinn (EST)	11.07.2021
	(Aitana Rodrigo 00, Jaël Sakura Bestué 00, Eva Santidrián 00, Carmen Marco 99)			
43.74	Selección Española Sub23	2	Tallinn (EST)	11.07.2021
	(Aitana Rodrigo 00, Jaël Sakura Bestué 00, Eva Santidrián 00, Carmen Marco 99)			
43.96	Selección Española Promesa	1	Bydgoszcz (POL)	16.07.2017
	(Paula Sevilla 97, Ane Petrirena 97, Lara Gómez 97, Cristina Lara 95)			
43.99	Selección Española Sub23	1e2	Gävle (SWE)	14.07.2019
	(Anna Obradors 97, Paula García 98, Paula Sevilla 97, Lara Gómez 97)			
44.42	Selección Española Promesa	1e2	Bydgoszcz (POL)	16.07.2017
	(Paula Sevilla 97, Ane Petrirena 97, Lara Gómez 97, Cristina Lara 95)			
44.56	Selección Española Sub23	6	Gävle (SWE)	14.07.2019
	(Anna Obradors 97, Paula García 98, Paula Sevilla 97, Lara Gómez 97)			
44.66	Selección Española Sub20	2e3	Boras (SWE)	21.07.2019
	(Elena Daniel 01, María Vicente 01, Jaël Sakura Bestué 00, Aitana Rodrigo 00)			
44.85	Selección Española sub20	1c1	Salamanca	07.06.2019
	(Elena Daniel 01, María Vicente 01, Jaël Sakura Bestué 00, Aitana Rodrigo 00)			
44.86	Selección Española Promesa	5	Gotemburgo (SWE)	01.08.1999
	(Laura Antón 78, Elena Córcoles 77, Cristina Sanz 78, Cristina Calvo 78)			
44.94	Selección Española Júnior	3e1	Grosseto (ITA)	23.07.2017
	(Jaël Sakura Bestué 00, Patricia Urquía 99, Andrea Verdú 98, Carmen Marco 99)			

4 x 400 metros

3:31.11	Selección Española Sub23	3	Espoo (FIN)	16.07.2023
	(Rocío Arroyo 03, Berta Segura 03, Blanca Hervás 02, Carmen Avilés 02)			
3:31.72	Selección Española Absoluta	1	La Nucía	22.05.2022
	(Berta Segura 03, Eva Santidrián 00, Carmen Avilés 02, Sara Gallego 00)			
3:33.54	Selección Española Sub23	7	Tallinn (EST)	11.07.2021
	(Ángela García 99, Andrea Jiménez 01, Carla García 01, Sara Gallego 00)			
3:34.64	Selección Española Sub23	3e2	Tallinn (EST)	11.07.2021
	(Ángela García 99, Andrea Jiménez 01, Carla García 01, Sara Gallego 00)			
3:34.68	Selección Española Sub23	2e2	Espoo (FIN)	15.07.2023
	(Rocío Arroyo 03, Blanca Hervás 02, Ana Garitaonandía 01, Carmen Avilés 02)			
3:36.10	Selección Española Sub20	2	Tallinn (EST)	18.07.2021
	(Carmen Avilés 02, Berta Segura 03, Sofía Cosculluela 04, Lucia Pinacchio 02)			
3:38.92	Selección Española Sub20	1e1	Tallinn (EST)	17.07.2021
	(Carmen Avilés 02, Lucia Pinacchio 02, Sofía Cosculluela 04, Berta Segura 03)			
3:38.94	Selección Española Júnior	7	Sudbury (CAN)	31.07.1988
	(María Díez 70, Gemma Bergasa 69, Isabel Rodríguez 69, Julia Merino 71)			
3:39.00	Selección Española Júnior	1	Burlada	02.07.1988
	(Isabel Rodríguez 69, Gemma Bergasa 69, Marta Oñate 69, Julia Merino 71)			
3:39.43	Selección Española Absoluta	2	A Coruña	17.08.1983
	(Esther Lahoz 63, Blanca Lacambra 65, Amaia Andrés 66, Gregoria Ferrer 63)			

3.000 metros Marcha

12:00.87	María	Pérez	290496	1	Huelva	08.06.2018
12:16.10	Laura	García-Caro	160495	1	Huelva	14.06.2017
12:27.82	Reyes	Sobrino	060167	3e1	Budapest (HUN) (i)	03.03.1989
12:34.02	Olga	Sánchez	060370	8	Budapest (HUN) (i)	04.03.1989

12:42.72	María	Vasco	261275	1	Torrevieja	06.12.1997

3.000 metros Marcha short track

12:27.82	Reyes	Sobrino	060167	3e1	Budapest (HUN) (i)	03.03.1989
12:34.02	Olga	Sánchez	060370	8	Budapest (HUN) (i)	04.03.1989
12:48.82	Mari Cruz	Díaz	241069	2	Valencia (i)	17.02.1988
12:59.41	Encarna	Granados	300172	1	Sevilla (i)	26.02.1994
13:02.41	Emilia	Cano	040368	5	Indianápolis (USA) (i)	06.03.1987

5.000 metros Marcha

20:38.16	María	Pérez	290496	1	Granollers	14.07.2018
21:02.42	Lidia	Sánchez-Puebla	170796	1	Plasencia	28.06.2017
21:19.6 m	Julia	Takacs	290689	2	Pamplona	30.07.2011
21:36.22	María	Vasco	261275	1	Alicante	26.07.1997
21:36.92	Mari Cruz	Díaz	241069	2	Birmingham (GBR)	07.08.1987
21:46.19	Amanda	Cano	190894	2	Gijón	25.07.2015
21:49.09	Laura	García-Caro	160495	3	Zaragoza	13.06.2015
21:49.82	Sofía	Santacreu	70206	3	Manresa	15.06.2024
21:58.17	Olga	Sánchez	060370	2	Sudbury (CAN)	31.07.1988
22:04.76	Lucía	Redondo	30803	2	Santander	13.04.2024

10.000 metros Marcha

43:35.50	Julia	Takacs	290689	2	San Fernando	04.06.2010
44:13.83	María	Pérez	290496	4	Gijón	23.07.2016
44:32.84	Laura	García-Caro	160495	4	Eugene (USA)	23.07.2014
44:43.23	María	Vasco	261275	1	Salamanca	19.07.1997
45:13.73	Lidia	Sánchez-Puebla	170796	1	Jesolo (ITA)	09.06.2018
45:22.47	Olga	Sánchez	060370	1	Valencia	26.06.1992
45:34.89	Lucía	Redondo	030803	1	Burgos	13.07.2024
45:53.00	Mari Cruz	Díaz	241069	1	Barcelona	16.08.1989
45:59.18	Encarna	Granados	300172	1	Gandía	03.07.1993
45:59.76	Sofía	Santacreu	070206	1	Jerusalén (ISR)	09.08.2023

5 km Marcha

21:25	Reyes	Sobrino	060167	1	A Coruña	16.05.1987
21:28	María	Vasco	261275	1	Guadix	17.03.1996
21:38	Encarna	Granados	300172	3	L'Hospitalet de Llobregat	09.05.1993
21:38	María	Pérez	290496	1	Guadix	08.12.2018
21:52	Julia	Takacs	290689	2	Madrid	22.05.2010

10 km Marcha

43:21	Encarna	Granados	300172	3	Stuttgart (GER)	14.08.1993
43:54	María	Vasco	261275	22	Podebrady (CZE)	19.04.1997
44:07 +	María	Pérez	290496	2=	Berlín (GER)	11.08.2018

44:35 +	Laura	García-Caro	160495	12	Murcia	17.05.2015
44:48	Mari Cruz	Díaz	241069	4	Roma (ITA)	01.09.1987
44:50 +	Julia	Takacs	290689	6	A Coruña	19.06.2010
44:56 +	Beatriz	Pascual	090582	20	Naumburg (GER)	02.05.2004
45:01 +	Lidia	Sánchez-Puebla	170796	3=	A Coruña	03.06.2017
45:04	Aldara	Meilán	20906	1	Zaragoza	25.02.2024
45.17	Sofía	Santacreu	070206	3	Antalya (TUR)	21.04.2024

20 km Marcha

1:26:36	María	Pérez	290496	1	Berlín (GER)	11.08.2018
1:29:29	Laura	García-Caro	160495	9	Londres (GBR)	13.08.2017
1:30:14	Julia	Takacs	290689	5	A Coruña	19.06.2010
1:30:22	Beatriz	Pascual	090582	18	Naumburg (GER)	02.05.2004
1:30:51	Lidia	Sánchez-Puebla	170796	5	A Coruña	03.06.2017
1:33:03	Lucía	Redondo	030803	21	Antalya (TUR)	21.04.2024
1:34:20	Marina	Peña	190399	27	A Coruña	08.06.2019
1:34:38	Vanessa	Espinosa	040279	4	Gotemburgo (SWE)	31.07.1999
1:35:04	Antia	Chamosa	071099	3	Tallin (EST)	09.07.2021
1:35:14	Amanda	Cano	190894	12	A Coruña	06.06.2015

35 km Marcha

2:57:51	Antia	Chamosa	071099	5	Podebrady (CZE)	16.05.2021
2:59:09	Marina	Peña	190399	6	Sevilla	14.02.2021
3:00:16	Ana	Pulgarín	060501	6	Cieza	26.02.2023
3:13:38	Celia	Vílchez	091002	9	Lepe	30.01.2022
3:17:57	Paula	Juárez	301000	11	Lepe	30.01.2022
3:31:55	Virginia	Martín	040200	10	Sevilla	14.02.2021

RANKING DE ESPAÑA SUB 20 DE TODOS LOS TIEMPOS
(Cerrado a 31.12.2024)

Compilado por José Antonio Punzón y Miguel Villaseñor (miembros de la AEEA)

HOMBRES

60 metros

6.66	Carlos	Dorado	110306	1s1	Salamanca (i)	10.03.2024
6.66	Pol	Elvira	161005	1	Salamanca (i)	10.03.2024
6.72 A	Alejandro	Ferrer	180180	2e1	Monachil (i)	16.01.1999
6.73	Samuel Chuckweneka	Rodríguez	060107	2c1	Madrid (i)	22.12.2024
6.75	José	Carbonell	270157	1s1	Milán (ITA) (i)	10.02.1976
6.75	Pablo David	Rodríguez	180779	6	Valencia (i)	14.02.1998
6.75	Simón	Maestra	110984	1e1	Zaragoza (i)	19.01.2002
6.75	Eduard	Viles	080291	1	Vilafranca del Penedés (i)	16.01.2010
6.75	Sergio	López	050799	2	Valencia (i)	18.02.2018
6.75	Koji	Pérez	040306	1	Salamanca (i)	12.03.2023
6.75	Ignacio	Hernández	140206	3	Salamanca (i)	10.03.2024

100 metros

10.36	1,8	Sergio	López	050799	2s1	Getafe	21.07.2018
10.40	1,4	Alfonso	Borreguero	090978	1	Valladolid	05.07.1997
10.44	1,4	Orkatz	Beitia	180479	2	Valladolid	05.07.1997
10.44	1,6	Martín	Rodríguez-Fraile	250183	1	San Juan de Luz (FRA)	30.07.2000
10.44	2,0	Alberto	Gavaldá	051192	1c1	Avilés	30.05.2009
10.44	0,6	Alejandro	Rueda	301205	4	Jerusalén (ISR)	05.07.2022
10.45	1,2	Arnau	Monné	100800	2s3	Boras (SWE)	18.07.2019
10.45	0,0	Samuel Chuckweneka	Rodríguez-Fraile	060107	1c1	Móstoles	12.05.2024
10.46 A	0,9	Yeray	Roque	301277	5e1	Soria	16.06.1995
10.46	1,6	Eduard	Viles	080291	1e1	Benicarló	23.05.2009

Viento superior a 2 m/s

10.34	4,9	Simón	Maestra	110984	1	Majadahonda	29.06.2002
10.34	2,7	Eusebio	Cáceres	100991	1c1	Valencia	27.06.2009
10.45	2,5	Juan Carlos	Castillo	230704	2	Madrid	13.05.2023

Cronometraje manual

10.2	0,2	Pedro Carlos	Fernández	260873	1	Sevilla	11.04.1992

Cronometraje manual con viento superior a 2 m/s

10.2	2,8	Miguel Ángel	Arnau	290357	2	Salamanca	13.06.1974
10.2	3,2	José	Carbonell	270157	1	Salamanca	04.05.1975
10.2	4,5	Ángel	Heras	180958	1e1	Madrid	27.06.1976
10.2	5,0	Ricardo	Fernández	240171	3	Calahorra	27.05.1990
10.2	3,6	Jordi	Mayoral	180573	1	Vic	26.04.1992
10.2	5,7	Yeray	Roque	301277	1c1	La Laguna	27.04.1996
10.2	3,6	Alejandro	Ferrer	180180	2	Sevilla	14.05.1999
10.2	2,5	Omar	Vizuete	030689	1c1	Gavá	28.04.2007

200 metros

20.78	0,2	Daniel	González	040705	1	Castellón	26.05.2024
20.81	0,2	Pol	Retamal	160399	1e5	Tampere (FIN)	12.07.2018
20.83	-1,2	Jaime	Sancho	250403	1s1	Torrent	17.07.2022
20.95	-1,1	Daniel	Ambrós	240498	1	Granollers	09.07.2017
21.16	1,7	Juan	González	260100	2s2	Murcia	23.06.2018
21.18	0,4	Manuel	de Nicolás	030498	2s3	Grosseto (ITA)	22.07.2017
21.18	1,1	Juan Carlos	Castillo	230704	1	Durango	10.06.2023
21.19	0,8	Miguel Ángel	Gómez	240468	4	Barcelona	15.07.1987
21.20	1,7	José	López	050686	3	Alicante	22.05.2004
21.20	1,3	Óscar	Husillos	180793	1	Los Corrales de Buelna	28.05.2011

Viento superior a 2 m/s

20.75	3,2	Daniel	González	040705	1	Castellón	28.07.2024
20.85	3,2	Oriol	Sánchez	020306	2	Castellón	28.07.2024
20.85	3,2	Rodrigo	Fito	180106	3	Castellón	28.07.2024
20.91	4,7	Orkatz	Beitia	180479	1	Valladolid	06.07.1997
20.94	3,2	Daniel	Casado	070406	4	Castellón	28.07.2024
20.98	3,2	Ander	Uranga	200301	1	Granollers	07.07.2019
21.06	5,3	Bruno	Hortelano	180991	2e2	Princeton (USA)	08.05.2010
21.08	3,2	Roberto	Cabrera	011105	5	Castellón	28.07.2024
21.10 A	5,8	Juan Vicente	Trull	010373	4	Soria	08.07.1992
21.13	2,3	Joel	Ferrando	270198	1s1	Granollers	08.07.2017
21.17	4,7	Iñaki	Cañal	300997	3c1	Valladolid	28.05.2016
21.19 A	3,9	Juan Jesús	Puigmartí	150672	1	Soria	15.07.1990
21.19	2,8	Manuel	Vilacha	290905	1e1	Castellón	27/07/2024

Cronometraje manual

20.9	1,3	Miguel Ángel	Arnau	290357	2	Madrid	07.06.1975
20.9	1,2	Juan Vicente	Trull	010373	1	Denia	18.07.1992

200 metros short track

20.99	Pol	Retamal	160399	1cA	Ourense (i)	04.03.2018
21.28	Manuel	de Nicolás	030498	1s3	Salamanca (i)	18.02.2017
21.28	Jaime	Sancho	250403	2e1	Ourense (i)	25.02.2022
21.37	Alberto	Gavaldá	051192	1	Sevilla (i)	22.02.2009
21.47	Daniel	González	040705	1c2	Salamanca (i)	10.03.2024
21.39	Ignacio	Sáez	160202	3e2	Madrid (i)	21.02.2021
21.41	Óscar	Husillos	180793	1	Sabadell (i)	06.03.2011
21.45	Juan	González	260100	2s1	Ourense (i)	03.03.2018
21.46	Iván	Piñero	220802	1c2	Antequera (i)	01.03.2020
21.49	José	López	050686	2s3	Madrid (i)	19.02.2005

300 metros short track

33.40	David	García	060605	2c1	Salamanca (i)	16.12.2023
34.04	Aleix	Porras	110999	1c1	Sabadell (i)	10.12.2017
34.10	Ibai	Serrano	170702	1c1	San Sebastián (i)	12.12.2021
34.18	Rodrigo	Fito	180106	3	Salamanca (i)	21.01.2023
34.45	Ignacio	Sáez	160202	1c1	Madrid (i)	17.03.2019

400 metros

45.82	Gerson	Pozo	060503	1cC	Madrid	19.06.2021
45.93	David	Canal	071278	1	Valladolid	06.07.1997
46.06	David	García	060605	3	La Nucía	29.06.2024
46.19	Bernat	Erta	150201	1	Getafe	13.09.2020
46.21	Markel	Fernández	060203	1	Torrent	17.07.2022
46.36	Ángel	González	231003	2	Torrent	17.07.2022
46.42	Julio	Arenas	240493	2e7	Barcelona	10.07.2012
46.45	Darwin Andrés	Echeverry	020196	3	Castellón	02.08.2015
46.91	Aleix	Porras	110999	1	Barcelona	07.06.2017
46.93	Óscar	Albalat	290284	1	Vitoria	29.06.2003
46.93	Alfredo	Jiménez	210399	5s2	Tampere (FIN)	12.07.2018

400 metros short track

46.65	David	García	060605	1	Madrid (i)	18.02.2023
46.73	Bernat	Erta	150201	4	Ourense (i)	01.03.2020
47.10	Miquel Angel	Esteller	021004	1	Antequera (i)	13.03.2022
47.20	Gerson	Pozo	060503	1	Antequera (i)	07.03.2021
47.38	Alfredo	Jiménez	210399	1	Ourense (i)	04.03.2018
47.47	Aleix	Porras	110999	1e1	Valencia (i)	17.02.2018
47.52	Ignacio	Sáez	160202	2	Antequera (i)	07.03.2021
47.53	Asabu	Pines	270205	2	Salamanca (i)	10.03.2024
47.56	Markel	Fernández	060203	2	Antequera (i)	13.03.2022
47.67	Jesús	Serrano	201297	1	Valencia (i)	08.03.2015

800 metros

1:45.65	Ronaldo	Olivo	081004	2cA	Ordizia	24.06.2023
1:45.90	Roberto	Parra	060476	1	Nyiregyhaza (HUN)	29.07.1995
1:46.92	José Manuel	Cortés	100683	4s2	Kingston (JAM)	17.07.2002
1:47.20	Reyes	Estévez	020876	1	Mataró	12.07.1995
1:47.27	Manuel	Olmedo	170583	2	Sevilla (i)	09.02.2002
1:47.33	Antonio Manuel	Reina	130681	7	Barcelona	25.07.2000
1:47.43	Alex	Pintado	131006	2c2	Ordizia	22.06.2024
1:47.5 m	Javier	Nieto	250563	3	A Coruña	18.08.1982
1:47.50	David	Bustos	250890	1c2	Sevilla	03.06.2009
1:47.56	Eduardo	Romero	270199	10	Huelva	08.06.2018

800 metros short track

1:47.27	Manuel	Olmedo	170583	2	Sevilla (i)	09.02.2002
1:48.26	David	Bustos	250890	1c1	Valencia (i)	04.02.2009
1:49.19	Ignacio	Fontes	220698	2c1	Antequera (i)	29.01.2017
1:49.72	Daniel	Andújar	140594	4c2	Valencia (i)	27.01.2013
1:49.72	Eduardo	Romero	270199	1	Ourense (i)	04.03.2018
1:49.80	Kevin	López	120690	1	Sevilla (i)	18.02.2009
1:50.2 m	Alfredo	Lahuerta	210364	1	San Sebastián (i)	27.02.1983
1:50.3 m	Miguel Ángel	Lindoso	310362	3	San Sebastián (i)	08.02.1981
1:50.32	José Ignacio	Pérez	060101	2e2	Ourense (i)	29.02.2020
1:50.33	David	Carranza	060102	1	Salamanca (i)	08.02.2020

1.500 metros

3:35.51	Reyes	Estévez	020876	2	Zúrich (SUI)	16.08.1995
3:37.67	Pol	Oriach	200902	7cA	Castellón	29.06.2021
3:38.2 m	José Manuel	Abascal	170358	1	Barcelona	10.09.1977
3:38.92	Teófilo	Benito	220766	2	Barcelona	13.08.1985
3:39.04	Ronaldo	Olivo	081004	13cA	Castellón	14.06.2023
3:39.28	Álvaro	Rodríguez	250587	8c1	Huelva	20.06.2006
3:39.84	David	Bustos	250890	8c1	Málaga	27.06.2009
3:40.72	Adrián	Ben	040898	5	Huelva	14.06.2017
3:40.73	Álex	Pintado	131006	8c1	Castellón	22.05.2024
3:40.92	Jordi	Torrents	250997	13cA	Barcelona	30.06.2016

1.500 metros short track

3:43.10	Adrián	Ben	040898	1c5	Madrid (i)	02.02.2017
3:43.94	Ignacio	Fontes	220698	7	Sabadell (i)	07.02.2017
3:44.11	David	Bustos	250890	1c1	Valencia (i)	28.01.2009
3:44.73	Álvaro	Rodríguez	250587	8	Valencia (i)	12.02.2005
3:46.93	Kevin	López	120690	5c1	Valencia (i)	28.01.2009
3:47.03	Rubén	Egea	280604	1	Zaragoza (i)	04.02.2023
3:47.08	Jordi	Torrents	250997	8	Sabadell (i)	13.02.2015
3:47.26	Miguel	González	190298	1c1	Madrid (i)	22.01.2017
3:47.26	Sergio	del Barrio	040205	2	Zaragoza (i)	04.02.2023
3:47.28	Mateo	Cañellas	270472	4e2	San Sebastián (i)	17.02.1990

1 milla short track

4:02.84	Sergio	del Barrio	040205	6cC	Brighton (USA) (i)	09.02.2024

3.000 metros

7:55.65	Pol	Oriach	200902	3	Ibiza	08.05.2021
7:56.10	Reyes	Estévez	020876	3	Andújar	07.09.1995
7:57.84	Alejandro	Gómez	110467	5	Berna (SUI)	20.08.1986
7:58.3 e	José Manuel	Abascal	170358	1	Donetsk (URS)	21.08.1977
8:01.00	Sergio	del Barrio	040205	7cB	Brighton (USA) (i)	10.02.2024
8:03.65	José Manuel	Albentosa	210164	1	Pescara (ITA)	11.08.1983
8:03.8 m	Fernando	Cerrada	210854	1	Madrid	11.06.1973
8:04.34	Aleix	Vives	270904	1c1	Sabadell (i)	23.12.2023
8:04.65	Ronaldo	Olivo	081004	5c1	San Sebastián (i)	22.12.2023
8:05.03	Manuel	Carrera	030267	11	Manresa	26.06.1986

3.000 metros short track

8:01.00	Sergio	del Barrio	040205	7cB	Brighton (USA) (i)	10.02.2024
8:04.34	Aleix	Vives	270904	1c1	Sabadell (i)	23.12.2023
8:04.61	Pol	Oriach	200902	3	Barcelona (i)	08.02.2021
8:04.65	Ronaldo	Olivo	081004	5c1	San Sebastián (i)	22.12.2023
8:06.12	Adrián	Ben	040898	3	Valencia (i)	10.02.2017
8:07.02	David	Bustos	250890	1c1	Vilafranca del Penedès (i)	10.01.2009
8:08.65	Miguel	González	190298	2c5	Madrid (i)	02.02.2017
8:08.67	Mohamed	Elbendir	280988	1c2	Oviedo (i)	28.01.2006

8:08.77	Annasse	Mahboub	301199	14	Sabadell (i)	13.02.2018
8:09.95	Mateo	Cañellas	270472	4	Oviedo (i)	02.02.1991

5.000 metros

13:42.17	Alejandro	Gómez	110467	7	A Coruña	06.08.1986
13:44.05	Mohamed	Elbendir	280988	20	Huelva	20.06.2006
13:50.0 m	Fernando	Cerrada	210854	4	Helsinki (FIN)	27.06.1973
13:55.41	Unai	Naranjo	250505	19	Huelva	30.04.2024
13:56.18	José Manuel	Albentosa	210164	1	Granollers	18.06.1983
13.56.8 m	Santiago	Llorente	090758	1	Barcelona	03.04.1977
13:58.78	Jaime	Migallón	220303	14c2	Heusden-Zolder (BEL)	02.07.2022
13:59.80	Iván	Pérez	230476	16c2	Pontevedra	09.06.1994
14:00.36	Anacleto	Jiménez	240267	7	Atenas (GRE)	19.07.1986
14:00.8 m	José Luis	González	081257	4	Barcelona	24.05.1975

10.000 metros

29:10.9 m	Iván	Pérez	230476	7	Barakaldo	01.05.1995
29:14.49	Mohamed	Elbendir	280988	13	Avilés	28.07.2007
29:27.25	Pedro	Nimo	050680	14	Barakaldo	10.04.1999
29:35.31	David	Posada	100677	15	Sidney (AUS)	21.08.1996
29:35.37	José Luis	Francisco	160171	18	Barakaldo	11.07.1990
29:35.8 m	Fernando	Cerrada	210854	5	Pontevedra	21.04.1973
29:37.75	Ricardo	Fernández	050774	1	San Sebastián	31.07.1993
29:38.13	Eliseo	Martín	051173	7	Seúl (KOR)	18.09.1992
29:38.64	Carlos	García	210875	13	Barakaldo	18.06.1994
29:46.90	Alejandro	Fernández	080885	4	Tampere (FIN)	24.07.2003

60 metros vallas

Con valla de 1,00m

7.62	Daniel	Castilla	110405	1	Salamanca (i)	09.03.2024
7.69	Luis	Salort	260799	1	Valencia (i)	23.12.2017
7.72	Abel Alejandro	Jordán	180903	1	Antequera (i)	12.03.2022
7.74	Juan José	Garrantxo	220697	1	Valencia (i)	07.03.2015
7.75	Javier	Colomo	260394	1	San Sebastián (i)	28.12.2013
7.76	Gerard Mateu	Porras	140496	2	Valencia (i)	07.03.2015
7.77	Kevin	Sánchez	270399	1	Ourense (i)	04.03.2018
7.83	Asier	Martínez	220400	1	Madrid (i)	02.03.2019
7.84	Enrique	Llopis	151000	1	Antequera (i)	19.01.2019
7.84	Hugo	Vázquez	220695	2	Antequera (i)	12.03.2022

110 metros vallas

Con valla de 1,00 m

13.31	1,0	Luis	Salort	260799	1	Gandía	09.06.2018
13.34	1,8	Enrique	Llopis	151000	2	Mannheim (GER)	29.06.2019
13.52	0,8	Daniel	Castilla	110405	1s2	Castellón	28.07.2024
13.55	-0,3	Francisco	López	160495	4s2	Eugene (USA)	23.07.2014
13.59	1,0	Gerard Mateu	Porras	140496	2cA	Mannheim (GER)	27.06.2015
13.60	1,1	Asier	Martínez	220400	2	Granollers	07.07.2019
13.67	1,3	Javier	Colomo	260394	1	Castellón	07.07.2013

13.67	1,8	Juan José	Garrantxo	220697	1	Castellón	03.07.2016
13.70	2,0	Manuel	Alonso	191004	7s1	Jerusalén (ISR)	07.07.2023
13.73	0,7	Kevin	Sánchez	270399	3e1	Gandía	09.06.2018

Viento superior a 2 m/s

13.51	4,5	Asier	Martínez	220400	1	Zaragoza	25.05.2019
13.51	4,1	Daniel	Castilla	110405	1	Castellón	28.07.2024
13.57	4,0	Ángel	Díaz	030300	1e4	Boras (SWE)	18.07.2019

400 metros vallas

50.22	Joaquín	Alonso	250305	4s2	Lima (PER)	30.08.2024
50.41	David José	Pineda	180398	3	Grosseto (ITA)	23.07.2017
50.54	Aleix	Porras	110999	2	Getafe	22.07.2018
51.14	Íñigo	Monreal	260974	2e3	San Sebastián	31.07.1993
51.17	José	Alonso	120257	4	Zúrich (SUI)	18.08.1976
51.17 A	Víctor	Blanco	140104	1	Soria	23.07.2023
51.25	Ángel Luis	Horcajada	010357	5	Zúrich (SUI)	10.07.1976
51.30	Jorge	García	200202	4	Getafe	26.06.2021
51.39	Ignacio	Sáez	160202	3s2	Tallinn (EST)	17.07.2021
51.40 A	Jesús David	Delgado	170699	3	Soria	16.06.2018

Cronometraje manual

50.6	Ángel Luis	Horcajada	010357	1	Madrid	29.06.1976
50.6	José	Alonso	120257	2	Madrid	29.06.1976

2.000 metros obstáculos

5:28.56	Jon	Azkueta	020767	1	Atenas (GRE)	20.07.1986
5:30.2 m	Domingo	Ramón	100358	1	Dole (FRA)	07.08.1977
5:33.83	José Luis	Civera	100267	5	Atenas (GRE)	20.07.1986
5:34.5 m	Francisco	Sánchez	180558	3	Dole (FRA)	07.08.1977
5:35.9 m	Jorge	Bello	280363	1	Barcelona	14.07.1982
5:36.70	Antonio	Peula	210366	2	Gijón	06.08.1985
5:36.86	Lorenzo	Hidalgo	071065	3	Schwechat (AUT)	27.08.1983
5:38.0 m	Emilio	Guzmán	060556	4	Bruselas (BEL)	20.09.1975
5:38.0 m	Rafael	Núñez	290557	1	Brescia (ITA)	07.08.1976
5:39.1 m	Jorge	García	020561	9	Bydgoszcz (POL)	18.08.1979

3.000 metros obstáculos

8:33.29	Abdelaziz	Merzougui	300891	2	Barakaldo	23.06.2010
8:36.4 m	Alejandro	Gómez	110467	1	Pontevedra	05.09.1986
8:39.16	Sergio	del Barrio	040205	5	Bilbao	12.07.2023
8:41.03	Francisco Javier	Munuera	070772	2	Plovdiv (BUL)	12.08.1990
8:41.36	Pol	Oriach	200902	1	Tallinn (EST)	18.07.2021
8:41.98	Antonio	Álvarez	190277	5	Sidney (AUS)	24.08.1996
8:44.8 m	Domingo	Ramón	100358	5	Granollers	25.07.1977
8:47.0 m	Jorge	García	020561	3	Madrid	08.06.1980
8:47.21	Javier	Rodríguez	220274	2	Alicante	07.08.1993
8:47.45	Antonio	Abadía	020790	1	Novi Sad (SRB)	26.07.2009

Altura

2.27	Miguel Ángel	Sancho	240490	1	San Sebastián (i)	15.02.2009
2.23	Gustavo Adolfo	Bécker	170666	1	Manresa	07.07.1985
2.23	Jordi	Rofes	240976	1	Sevilla (i)	26.02.1994
2.18	Juan	Carrasco	300358	2	Madrid	18.05.1976
2.18	Alex	Soto	250988	3	Marraquech (MAR)	16.07.2005
2.18	Ignacio	Vigo	110594	1	Castellón	07.07.2013
2.16	Mikel	Jiménez	180388	5	Marraquech (MAR)	16.07.2005
2.16	Pablo	López	140300	1	Minsk (BLR) (i)	25.02.2018
2.15	Martí	Perarnau	070355	1	Barcelona	15.07.1973
2.15	Eduardo	Arzac	090466	2	Madrid (i)	16.02.1985
2.15	Raúl	Lozano	250278	5	Monachil	09.07.1997
2.15	Enrique	Asensio	280387	1	Valladolid (i)	04.02.2006
2.15	Jorge	Debón	080392	1	Xàtiva	02.07.2011
2.15 A	Carlos	Rojas	140495	2	Monachil	09.07.2014
2.15	David	Cortijo	060396	2	Plasencia	24.06.2015
2.15	Pablo	Velasco	310700	1	Santander (i)	22.12.2018

Pértiga

5.55	Daniel	Martí	230473	2	Valencia	26.06.1992
5.55	Didac	Salas	190593	1=	Barcelona	16.06.2012
5.40	Gabriel	Martínez	100277	2	Mataró	12.07.1995
5.35	Juan Luis	Bravo	280703	1	La Nucía	12.06.2022
5.32	José Manuel	Arcos	190173	1	Madrid	10.06.1992
5.32	Adrià	Ripollès	120206	1	Castellón	27.07.2024
5.31	Adrián	Vallés	160395	1	Castellón	05.07.2014
5.31	Martí	Serra	290405	1	Madrid	26.05.2024
5.30	Javier	García	220766	1	Barcelona	12.05.1985
5.30	Alberto	Martínez	040482	1	Getafe	09.09.2000
5.30	Albert	Vélez	261088	1	Valladolid	04.06.2005
5.30	Luis Fernando	Moro	120487	1	Zaragoza	23.07.2006
5.30	Aleix	Pi	270196	1	Zaragoza	23.05.2015
5.30	Fabio	Marco	120606	1	Salamanca (i)	09.03.2024

Longtiud

8.27	1,7	Eusebio	Cáceres	100991	1Q	Barcelona	30.07.2010
8.09	1,8	Antonio	Corgos	100360	1	Bruselas (BEL)	17.06.1979
8.00		Jesús	Oliván	050768	2	Madrid (i)	01.02.1986
7.96	1,9	Raúl	Fernández	080378	1	Valladolid	05.07.1997
7.96	0,8	Héctor	Santos	060198	3	Grosseto (ITA)	21.07.2017
7.81	1,4	Thierno Amadou	Barry	030697	4	Madrid	23.06.2016
7.80	0,7	Yago	Lamela	240777	1	Valladolid	09.06.1996
7.77	0,6	Javier	San Adrián	171167	1	San Sebastián	15.06.1986
7.70		Mariano	Pérez	261052	1	Pamplona	14.08.1971
7.69	0,2	Javier	Asensio	040977	1	Castellón	30.06.1995

Viento superior a 2 m/s

8.18	8,6	Raúl	Fernández	080378	1	Sevilla	27.06.1997
8.04	3,9	Yago	Lamela	240777	1	Barcelona	26.07.1996
7.79		Jesús	Oliván	050768	1	Tempe (USA)	04.04.1987
7.70	6,6	Ramón	Cid	150854	2	Madrid	28.07.1973
7.69	2,9	Antonio	Adsuar	040778	1	Alicante	14.05.1997

Triple

16.61		Vicente	Docavo	130292	1	Valencia (i)	20.02.2011
16.36	1,5	Eduardo	Pérez	050578	1	Mataró	01.07.1997
16.27	1,0	Yago	Lamela	240777	1	Oviedo	10.06.1995
16.18	1,8	Mario	Quintero	290970	3	Varazdin (YUG)	27.08.1989
16.16		Pablo	Torrijos	120592	3	Valencia (i)	20.02.2011
16.11	-0,1	Andrés	Capellán	100685	1	Argel (ALG)	07.08.2004
16.06	-1,1	Ramón	Cid	150854	2	Duisburgo (FRG)	25.08.1973
16.05	1,0	Pere	Joseph	040285	2	Argel (ALG)	07.08.2004
16.01	0,4	José Alfonso	Palomanes	020189	1	Santiago de Compostela	14.06.2008
15.96	1,6	Santiago	Moreno	020264	1	Madrid	03.06.1983

Viento superior a 2 m/s

16.48	3,8	Andrés	Capellán	100685	1	Zaragoza	04.07.2004
16.40	2,5	Eduardo	Pérez	050578	3	Liubliana (SLO)	27.07.1997
16.39	3,1	Vicente	Docavo	130292	1	Xàtiva	10.07.2011
16.34	5,3	Yago	Lamela	240777	5	Madrid	20.06.1995
16.15	4,4	Daniel	Pacheco	150393	2	Xàtiva	10.07.2011
16.02	3,8	Josep Maria	Torras	160472	1	Molfetta (ITA)	27.07.1991
16.02	3,3	Albert	Andrade	010677	1	Barcelona	14.07.1996
16.01	2,4	José Luis	Rodríguez	091157	1	Madrid	09.05.1976

Peso

Con artefacto de 6 kg

19.55	Alejandro	Noguera	110393	8	Barcelona	11.07.2012
19.53	Miguel	Gómez	020101	1	Cartagena	31.10.2020
18.79	Borja	Vivas	260584	1	Almería	19.07.2003
18.53	Javier	Cruz	150304	1	Valladolid	27.05.2023
18.50	José Lorenzo	Hernández	110297	1	Sabadell (i)	19.03.2016
18.47	Iker	Sukía	240178	1	Tolosa	09.09.1995
18.38	Daniel	Anglés	110485	1	Alcorcón	19.06.2004
18.38	Daniel	Pardo	080396	13Q	Eskilstuna (SWE)	16.07.2015
18.28	Odei	López	051188	1	Tolosa	27.06.2007
18.27	Andre	Muller	030401	1	Alhama de Murcia	29.02.2020

Disco

Con artefacto de 1,750 kg

65.89	Yasiel Brayan	Sotero	281201	1	Castellón	23.02.2020
62.87	Marcos	Moreno	180603	1	Logroño	19.03.2022
60.16	Nicolás	García	051101	2	Castellón	24.02.2019
59.15	Víctor	Faus	070400	1	Castellón	26.01.2019
58.02	Luis Manuel	Ramírez	170297	1	Castellón	03.07.2016
57.97	Aleix	Camats	270105	1	Barcelona	02.03.2024
57.79	José Lorenzo	Hernández	110297	2	Castellón	03.07.2016
57.33	Pedro José	Cuesta	220883	1	Almada (POR)	12.06.2002
56.87	Rubén	Mayor	180500	1	Valencia	02.06.2019
56.54	Aarón	Sola	010799	4	Almada (POR)	02.06.2018

Martillo

Con artefacto de 6 kg

82.97	Javier	Cienfuegos	150790	1	Madrid	17.06.2009

79.05	Miguel Alberto	Blanco	220696	2	Eskilstuna (SWE)	17.07.2015
78.51	Alberto	González	010698	1	Jaén	15.07.2017
74.58	Pedro José	Martín	120892	1	Manresa	13.07.2011
73.13	Juan	Jiménez	120802	1	Nerja	12.05.2021
72.50	David	Martín	100700	8	Boras (SWE)	19.07.2019
71.35	Isaac	Vicente	300487	1	Vigo	13.07.2006
71.13	Kevin	Arreaga	231095	1	Madrid	15.03.2014
70.36	Pablo	González	151194	7Q	Rieti (ITA)	18.07.2013
70.22	Aimar-Genis	Palma	170799	1	Murcia	23.06.2018

Jabalina

73.61	Nicolás	Quijera	240696	1	Logroño	24.01.2015
73.57	Manu	Quijera	130198	1	Granollers	08.07.2017
73.46	Pablo	Bugallo	310596	4	Mersin (TUR)	31.05.2015
73.28	Pablo	Costas	170101	2	Castellón	22.02.2020
71.36	Borja	Barbeito	270391	1	Castellón	03.07.2010
69.27	Odei	Jainaga	141097	1	San Sebastián	05.06.2016
68.06	Hailu	Estrampes	241206	1	Barcelona	18.02.2024
67.95	Héctor	Aragüés	040195	1	Zaragoza	22.06.2013
67.66	Antonio	Esteban	200174	2	Arganda del Rey	08.05.1993
67.57	José Manuel	Vila	170786	1	A Coruña	08.10.2005

Heptatlón

60m - Longitud - Peso (6kg) - Altura / 60m vallas (1,00m) - Pértiga - 1.000m

5.984	Eusebio	Cáceres	100991	1	San Sebastián (i)	07.03.2010
	(6.84 - 7.96 - 13.19 - 1.96 - 7.90 - 4.60 - 2:51.42)					
5.372	Diego	Darias	130905	1	Ourense (i)	17.03.2024
	(7.22 - 6.87 - 14.20 - 1.98 - 8.54 - 3.90 - 2:45.21)					
5.350	Pol	Ferrer	090603	1	Sabadell (i)	16.01.2022
	(7.09 - 6.87 - 14.13 - 1.83 - 8.37 - 4.20 - 2:50.29)					
5.344	Adrià	Navajón	290101	1	Sabadell (i)	12.01.2020
	(7.15 - 7.33 - 10.46 - 1.99 - 8.27 - 4.20 - 2:53.84)					
5.343	Eloi	Santafé	160201	2	Cardiff (GBR) (i)	27.01.2019
	(7.03 - 6.86 - 12.46 - 1.79 - 7.98 - 4.45 - 2:55.98)					
5.339	Lorenzo	Martínez	051098	4	Salamanca (i)	21.02.2016
	(7.02 - 6.80 - 11.80 - 1.84 - 8.22 - 4.40 - 2:48.20)					
5.304	Jonay	Jordán	120591	2	San Sebastián (i)	07.03.2010
	(7.19 - 6.78 - 14.55 - 1.93 - 8.00 - 4.20 - 3:10.04)					
5.292	Imanol	Egidazu	311005	1	San Sebastián (i)	05.01.2024
	()					
5.291	Jorge	Dávila	110500	4	Cardiff (GBR) (i)	27.01.2019
	(7.28 - 6.64 - 13.56 - 1.97 - 8.70 - 4.25 - 2:46.85)					
5.289	Alfonso	Fernández	250190	6	Cardiff (GBR) (i)	08.03.2009
	(7.35 - 6.80 - 13.15 - 1.93 - 8.28 - 4.20 - 2:50.73)					

Marca irregular (incorrecta alineación del foto-finish)

5.313	Juan José	Alarcón	171294	1	Antequera (i)	17.03.2013
	(7.04 - 7.30 - 12.95 - 1.81 - 8.32 - 4.00 - 2:52.59)					

Decatlón

100m - Longitud - Peso (6kg) - Altura - 400m - 110m vallas (1,00m) - Disco (1,750kg) - Pértiga - Jabalina - 1.500m

7.623	Pol	Ferrer	090603	1	Torrent	17.07.2022

	(10.81/+0,1 - 7.24/-1,1 - 13.94 - 1.98 - 49.67 - 14.86/+0,7 - 40.53 - 4.45 - 47.43 - 4:41.68)					
7.507	Imanol	Egidazu	311005	1	Arganda del Rey	02.06.2024
	(11.08/+0,4 - 6.70/+2,9 - 13.83 - 1.89 - 50.45 - 14.46/-0,6 - 40.83 - 4.90 - 51.35 - 4:50.14)					
7.430 A	José	San Pastor	040202	3	Nairobi (KEN)	21.08.2021
	(11.32/-0,4 - 6.96/+0,6 - 15.97 - 1.85 - 50.48 - 14.51/+0,6 - 45.64 - 4.30 - 51.16 - 5:06.13)					
7.396	Eusebio	Cáceres	100991	1	Alicante	09.05.2009
	(10.63/+2,1 - 7.56/+2,0 - 12.87 - 1.93 - 51.58 - 14.22/0,0 - 29.42 - 4.30 - 51.20 - 4:44.60)					
7.339	Tayb David	Loum	290104	1	Denia	30.04.2023
	(10.73/0,0 - 7.38/-1,0 - 13.98 - 1.90 - 49.16 - 14.59/-3,0 - 32.24 - 4.30 - 40.61 - 4:44.10)					
7.332	Jorge	Dávila	110500	11	Boras (SWE)	20.07.2019
	(11.24/-0,6 - 6.78/+0,7 - 13.76 - 1.91 - 50.35 - 15.69/-0,8 - 41.29 - 4.40 - 53.64 - 4:37.98)					
7.310	Diego	Darias	130905	2	Arganda del Rey	02.06.2024
	(11.39/+0,4 - 7.17/+1,6 - 14.06 - 1.92 - 51.10 - 15.01/-0,6 - 43.48 - 3.90 - 48.06 - 4:34.04)					
7.290	Eduardo	Figueroa	160904	1	Arona	18.06.2023
	(11.15/+1,4 - 7.34/+1,8 - 13.13 - 1.84 - 50.94 - 14.40/+1,1 - 36.00 - 4.20 - 48.33 - 4:34.64)					
7.252	Andreu	Boix	305002	1	Madrid	04.10.2020
	(11.52/-1,2 - 7.16/+1,6 - 12.26 - 1.98 - 50.53 - 15.13/-1,0 - 39.39 - 4.50 - 48.80 - 4:46.89)					
7.242	Jonay	Jordán	120591	10	Moncton (CAN)	21.07.2010
	(11.33/+0,5 - 6.73/+1,4 - 15.86 - 1.95 - 50.70 - 14.57/+0,2 - 38.67 - 4.30 - 45.75 - 5:01.55)					

4 x 100 metros

39.42	Selección Española sub20	2cB	Huelva	25.05.2022
	(Jaime Mendoza 03, Mario Mena 03, Jaime Sancho 03, Abel Alejandro Jordán 03)			
39.59	Selección Española Júnior	3	Grosseto (ITA)	23.07.2017
	(Javier Troyano 98, Pol Retamal 99, Daniel Ambrós 98, Sergio López 99)			
39.74	Selección Española Sub20	2B	Huelva	30.04.2024
	(Carlos Dorado 06, Jorge Hernández 06, Daniel González 05, Alejandro Rueda 05)			
39.79	Selección Española sub20	2e2	Cali (COL)	04.08.2022
	(Jaime Mendoza 03, Mario Mena 03, Juan Carlos Castillo 04, Alejandro Rueda 05)			
39.86	Selección Española sub20	6	Tampere (FIN)	14.07.2018
	(Juan González 00, Pol Retamal 99, Joan Martínez 99, Sergio López 99)			
39.87	Selección Española sub20	6	Cali (COL)	05.08.2022
	(Jaime Mendoza 03, Mario Mena 03, Juan Carlos Castillo 04, Alejandro Rueda 05)			
39.94	Selección Española Júnior	2e2	Grosseto (ITA)	23.07.2017
	(Javier Troyano 98, Manuel de Nicolás 98, Daniel Ambrós 98, Sergio López 99)			
39.99	Selección Española sub20	4e3	Tampere (FIN)	13.07.2018
	(Juan González 00, Jesús Gómez 99, Joan Martínez 99, Sergio López 99)			
40.03	Combinado Español Júnior	3	Sevilla	28.05.1999
	(Alejandro Ferrer 80, Ángel David Rodríguez 80, Pablo Martínez 81, Santiago Rojo 81)			
40.03	Selección Española Júnior	6	Novi Sad (SRB)	26.07.2009
	(Eduard Viles 91, Rubén Pros 90, Antonio Martínez 90, Eusebio Cáceres 91)			

4 x 400 metros

3:06.91	Selección Española Sub20	4	Cali (COL)	06.08.2022
	(Markel Fernandez 03, Ángel González 03, Alberto Guijarro 03, Gerson Pozo 03)			
3:06.95	Selección Española Júnior	4	Sidney (AUS)	25.08.1996
	(Víctor Vallejo 78, Adrián Fernández 78, Alberto Martínez 78, David Canal 78)			
3:07.47	Selección Española Júnior	3	Grosseto (ITA)	22.07.2001
	(David Salvador Melo 82, Diego Ruiz 82, Jairo Vera 83, Jorge Artal 83)			
3:07.58	Selección Española Sub20	2e2	Cali (COL)	05.08.2022
	(Ángel González 03, David García 05, Alberto Guijarro 03, Gerson Pozo 03)			
3:08.18	Selección Española Júnior	1	Liubliana (SLO)	27.07.1997
	(Adrián Fernández 78, Luis Flores 78, Alberto Martínez 78, David Canal 78)			
3:08.50	Selección Española Júnior	2e2	Santiago de Chile (CHI)	21.10.2000

	(David Salvador Melo 82, Diego Ruiz 82, Miguel Ángel Lira 82, Antonio Manuel Reina 81)			
3:08.66	Selección Española Sub20	3	Boras (SWE)	21.07.2019
	(Eliezer Zolawo 01, Javier Sánchez 00, Vicente Antúnez 00, Bernat Erta 00)			
3:08.69	Selección Española Júnior	5e1	Sidney (AUS)	24.08.1996
	(Víctor Vallejo 78, Adrián Fernández 78, Alberto Martínez 78, David Canal 78)			
3:09.02	Selección Española Júnior	1e1	Grosseto (ITA)	21.07.2001
	(David Salvador Melo 82, Diego Ruiz 82, Jairo Vera 83, Jorge Artal 83)			
3:09.22	Selección Española Júnior	5	Santiago de Chile (CHI)	22.10.2000
	(David Salvador Melo 82, Diego Ruiz 82, Miguel Ángel Lira 82, Antonio Manuel Reina 81)			

4 x 400 metros (clubes) short track

10 mejores clubes. Prueba disputada desde la temporada 2017-2018.

3:19.48	Playas de Castellón	1c2	Antequera (i)	18.01.2020
	(Eliezer Zolawo 01, Héctor Gasulla 01, Andreu Boix 02, Kennedy Luchembe ZAM 01)			
3:21.39	GoFit Athletics	2c2	Antequera (i)	18.01.2020
	(Adrián Sánchez 01, Jaime Sancho 03, David González 01, Ignacio Sáez 02)			
3:22.80	Puentecillas Palencia	1	Salamanca (i)	18.01.2020
	Jaime García 02, Nicolás Campos 02, Martín Zamora 03, Marco Leonardo 01)			
3:24.09	C.D. Surco Lucena	2c2	Antequera (i)	18.12.2021
	(Alberto Guijarro 03, Francisco José Sevilla 02, Juan Antonio Rodríguez-Buenrostro 02, Víctor Blanco 04)			
3:24.51	Agrupación Deportiva Marathon	2c2	Antequera (i)	20.01.2018
	(Adrián Díaz 99, Omar El Manssouri 99, Eduardo Frechilla 99, Alfredo Jiménez 99)			
3:24.67	Alcampo Scorpio 71	1c1	Antequera (i)	18.12.2021
	(Jesús Cativiela 02, Miquel Llauradó 02, Eduardo Cativiela 02, Alejandro Guerrero 02)			
3:25.17	Trops-Cueva de Nerja	4c2	Antequera (i)	18.12.2021
	(Hugo Iranzo 03, Ismael Díaz 03, Fernando González 02, José Antonio Calles 03)			
3:25.94	Fútbol Club Barcelona	1c3	Sabadell (i)	14.01.2018
	(Bernat Erta 01, Miquel Ruslan Llauradó 02, Aleix Porras 99, Nil Martínez 00)			
3:26.50	Club Esportiu Universitari	1c1	Sabadell (i)	05.01.2019
	(Joan Bru 01, Roger Pons 03, Tomás Revilla 00, Georgios Skordis GRE 00)			
3:27.25	Avinent Manresa	1c2	Sabadell (i)	30.01.2022
	(Biel Cirujeda 06, Marc Mendoza 04, David Pérez 05, Oriol Vergés 04)			

5.000 metros Marcha

19:03.16	Diego	García	190196	3	Plasencia	24.06.2015
19:25.86	Álvaro	Martín	180694	2	Avilés	15.06.2013
19:36.5 m	Valentín	Massana	050770	1	Barcelona	01.05.1989
19:37.7 m	Paul	McGrath	070302	1	Manresa	28.11.2021
19:40.04	Manuel	Bermúdez	121297	4	Murcia	26.06.2016
19:51.37	Pablo	Oliva	151096	7	Plasencia	24.06.2015
19:52.64	Miguel Ángel	López	030788	4	Gavá	30.06.2007
19:53.42	Daniel	Monfort	250106	3	Cornellà de Llobregat	13.04.2024
19:58.6 m	Juan Manuel	Molina	150379	1	Lorca	10.05.1998
20:04.91	Marc	Tur	301194	1	Aranjuez	27.04.2013

10.000 metros Marcha

39:51.59	Diego	García	190196	2	Eugene (USA)	25.07.2014
39:52.20	Álvaro	Martín	180694	2	Alcobendas	28.07.2013
40:14.17	Valentín	Massana	050770	1	Varazdin (YUG)	25.08.1989
40:29.57	Lluís	Torlá	021089	3	Bydgoszcz (POL)	11.07.2008
40:34.82	José David	Domínguez	290780	3	Riga (LAT)	07.08.1999
40:37.47	Germán	Nieto	070470	2	Varazdin (YUG)	25.08.1989
40:38.25	Francisco Javier	Fernández	060377	1	Sidney (AUS)	22.08.1996

40:41.05	Ricardo	Pueyo	010367	3	Atenas (GRE)	18.07.1986
40:58.8 m	Juan Manuel	Molina	150379	1	Cartagena	25.04.1998
41:00.73	Pablo	Oliva	151096	3	Eskilstuna (SWE)	18.07.2015

10 km Marcha

40:10	Diego	García	190196	4	Taicang (CHN)	03.05.2014
40:17	Marc	Tur	301194	1	Getafe	15.12.2013
40:21	Lluís	Torlá	021089	4	Cheboksary (RUS)	10.05.2008
40:23	Valentín	Massana	050770	7	A Coruña	03.06.1989
40:27	Manuel	Bermúdez	121297	2	Roma (ITA)	07.05.2016
40:28	Álvaro	Martín	180694	2	Getafe	15.12.2013
40:43	Daniel	Monfort	250106	9	Antalya (TUR)	21.04.2024
40:49	Juan Manuel	Molina	150379	1	Cieza	08.02.1998
40:49	Miguel Ángel	López	030788	2	Leamington (GBR)	20.05.2007
40:54	Francisco Javier	Fernández	060377	2	Fougères (FRA)	11.06.1995

20 km Marcha

1:21:45	Diego	García	190196	3	Rentería	22.03.2015
1:22:12	Álvaro	Martín	180694	16	Lugano (SUI)	18.03.2012
1:25:09	Germán	Nieto	070470	2	Llinars del Vallès	07.02.1988
1:26:10	Marc	Tur	301194	19	A Coruña	01.06.2013
1:26:16	Pablo	Oliva	151096	22	Rio Maior (POR)	18.04.2015
1:26:50	Ricardo	Pueyo	010367	16	L'Hospitalet de Llobregat	11.05.1986
1:27:54	Miguel Ángel	Prieto	200964	2	Madrid	09.01.1983
1:27:59	José Manuel	Pérez	100999	11	Castellón	18.03.2018
1:28:23	Javier	de Arriba	250205	8	Dublín (IRL)	15.12.2024
1:28:30	Daniel	Plaza	030766	1	Reus	24.02.1985

MUJERES

60 metros

7.32	Jaël Sakura	Bestué	240900	3e1	Madrid (i)	09.02.2019
7.37	Carla Arwen	Martínez	031006	1	Zaragoza (i)	13.01.2024
7.38	Yolanda	Díaz	121268	1	Madrid (i)	09.02.1986
7.38	Fátima	Diame	220996	1e2	Valencia (i)	15.02.2014
7.39	Elena	Guiu	160604	3	Valencia (i)	25.01.2023
7.39	Laura	Martínez	031106	2	Salamanca (i)	10.03.2024
7.41	Ericka Badeau	Maseras	040705	2s1	Salamanca (i)	10.03.2024
7.41	Jazmin	Romeu	020806	3	Salamanca (i)	10.03.2024
7.42	Lucía	Carrillo	040102	1	Antequera (i)	07.03.2021
7.44	Luna	Arnás	260408	1	Ourense (i)	25.03.2023

Cronometraje manual

7.1	Jaël	Bestué	240900	1e1	Minsk (BLR) (i)	25.02.2018

100 metros

11.43	1,4	Jaël Sakura	Bestué	240900	2e3	Boras (SWE)	18.07.2019
11.46	-0,7	Elena	Guiu	161004	2e7	Cali (COL)	02.08.2022
11.48	0,9	Teresa	Rioné	230365	1	Madrid	29.05.1984

11.48	-0,2	Yolanda	Díaz	121268	1e1	Salamanca	20.06.1987
11.51	0,7	Carla Arwen	Martínez	031006	1	Sagunto	15.05.2024
11.53	1,1	Ainhoa	Repáraz	310805	1e5	Jerusalén (ISR)	04.07.2022
11.54	1,5	Laura	Pintiel	220202	4e3	Getafe	26.06.2021
11.54	1,3	Jazmín	Romeu	020806	1c2	Manresa	15.06.2024
11.64	1,9	Fátima	Diame	220996	1	Valencia	17.05.2014
11.65	1,8	Ericka Badeau	Maseras	040705	1s1	Castellón	27.07.2024

Viento superior a 2 m/s

11.55	2,6	Ingrid	Andrés	100197	1c2	Salamanca	04.06.2016
11.58	4,4	Cristina	Lara	050895	1e2	Palafrugell	31.05.2014
11.59	2,3	Lucía	Carrillo	040102	1c1	Valladolid	19.06.2021
11.63	2,3	Lara	Gómez	150797	1	Castellón	02.07.2016

200 metros

23.31	1,0	Jaël Sakura	Bestué	240900	1	Getafe	22.07.2018
23.32 A	1,3	Lucía	Carrillo	040102	2s2	Nairobi (KEN)	20.08.2021
23.49	-0,6	Teresa	Rioné	230365	2	Lisboa (POR)	17.06.1984
23.74	-0,3	Alba	Fernández	020395	1e1	Alcobendas	27.07.2014
23.74	0,0	Esperança	Cladera	140502	1e2	Getafe	22.07.2018
23.76	0,0	María	Vicente	280301	1H3	Boras (SWE)	18.07.2019
23.78	1,9	Lara	Gómez	150797	2c3	Alcobendas	18.06.2016
23.83	1,7	Ana	Prieto	171005	1	Málaga	13.07.2024
23.85	0,0	Patricia	Urquía	190199	2e2	Getafe	22.07.2018
23.86	-0,2	Yolanda	Díaz	121268	3	Barcelona	15.07.1987

Viento superior a 2 m/s

23.68	2,2	Carla Arwen	Martínez	031006	3	Castellón	25.05.2024
23.73	3,3	Berta	Segura	060603	2	Tarragona	05.06.2022

Cronometraje manual

23.7 A	1,9	María Julia	Merino	030371	1	Soria	15.07.1990

200 metros short track

23.73	Jaël Sakura	Bestué	240900	1cA	Sabadell (i)	27.01.2019
23.96	Carmen	Avilés	050402	1c2	Antequera (i)	07.02.2021
24.07	Ivana	Peralta	100605	1c2	Salamanca (i)	10.03.2024
24.08	María	Vicente	280301	1c7	San Sebastián (i)	20.12.2020
24.11	Lucía	Carrillo	040102	1cA	Antequera (i)	06.03.2021
24.14	Cristina	Lara	050895	1c1	San Sebastián (i)	23.03.2014
24.16	Andrea	Jiménez	261101	1c2	Madrid (i)	03.03.2019
24.24	Isabel	Vert	060681	1	Valencia (i)	11.03.2000
24.25	Ana Irene	Elewe	070204	1cA	Antequera (i)	13.03.2022
24.28	Adriana	López	020705	1cA	Sabadell (i)	05.03.2023

300 metros short track

39.01	Blanca	Hervás	300902	1c1	Madrid (i)	14.12.2019
39.10	Sara	Gallego	111000	1c1	Sabadell (i)	10.12.2017
39.16	Elisa	Lorenzo	220405	4c1	Madrid (i)	29.12.2024
39.24	Rocío	Arroyo	060703	2c3	Madrid (i)	19.12.2021
39.27	Salma Celeste	Paralluelo	131103	1s1	Sabadell (i)	17.03.2018
39.31	Mónica	Marín	180676	1	Zaragoza (i)	08.03.1992

400 metros

52.50	Berta	Segura	060603	1e5	Cali (COL)	02.08.2022
53.04	Ana	Prieto	171005	1c2	Nerja	15.06.2024
53.22	Andrea	Jiménez	261101	5	Boras (SWE)	20.07.2019
53.28	María Julia	Merino	030371	1	Barcelona	12.08.1989
53.52	Lucía	Pinacchio	291102	1	Monzón	04.07.2021
53.59	Montserrat	Pujol	270461	2	Sittard (NED)	17.06.1978
53.70	Salma Celeste	Paralluelo	131103	1	Tarragona	18.10.2020
53.70	Rocío	Arroyo	060703	2c1	Salamanca	04.06.2022
53.86	Carmen	Avilés	050402	1cA	Getafe	08.06.2019
53.87	Blanca	Hervás	300902	3cA	Getafe	08.06.2019

400 metros short track

53.48	Andrea	Jiménez	261101	1c1	Madrid (i)	16.02.2020
53.83	Salma Celeste	Paralluelo	131103	3	Antequera (i)	17.02.2019
54.00	Ana	Prieto	171005	5	Madrid (i)	19.02.2023
54.09	Sara	Gallego	111000	1	Ourense (i)	04.03.2018
54.19	Berta	Segura	060603	1	Antequera (i)	13.03.2022
54.39	Carmen	Avilés	050402	2	Ourense (i)	01.03.2020
54.61	Laura	Aguilera	040303	1cA	Antequera (i)	30.12.2022
54.75	Natalia	Rojas	070405	2	Salamanca (i)	10.03.2024
54.84	Blanca	Hervás	300902	2c1	Madrid (i)	16.02.2020
55.13	Rocío	Arroyo	060703	2	Antequera (i)	13.03.2022

800 metros

2:02.78	Natalia	Rodríguez	020679	1	Barakaldo	01.07.1998
2:03.06	Montserrat	Pujol	270461	2	Oslo (NOR)	01.07.1980
2:03.20	Marta	Mitjans	281206	3s1	Lima (PER)	29.08.2024
2:04.05	Marina	Martínez	130102	1	Madrid	18.06.2021
2:05.00	Mayte	Martínez	170576	6	Nyiregyhaza (HUN)	29.07.1995
2:05.08	Nuria	Fernández	160876	1	Toledo	19.06.1993
2:05.14	Mireya	Arnedillo	280303	7	Andújar	22.05.2021
2:05.36	Maite	Zúñiga	281264	3	París (FRA)	24.06.1983
2:05.39	Esther	Desviat	270182	1	Valencia (i)	26.03.2000
2:05.40	María Julia	Merino	030371	3	Sevilla (i)	05.02.1989

800 metros short track

2:05.39	Esther	Desviat	270182	1	Valencia (i)	26.03.2000
2:05.40	Julia	Merino	030371	3	Sevilla (i)	05.02.1989
2:05.52	Mayte	Martínez	170576	5	Valencia (i)	14.03.1995
2:06.12	Lucía	Rodríguez	260798	1	Valencia (i)	05.03.2017
2:06.46	Lucía	Pinacchio	290102	2	Ourense (i)	01.03.2020
2:07.39	Marta	Mitjans	281206	4cB	Sabadell (i)	27.01.2024
2:07.45	Maite	Zúñiga	281264	2	Valencia (i)	22.02.1983
2:07.57	Marina	Martínez	130102	5	Barcelona (i)	08.02.2021
2:07.74	Raquel	Meaños	080800	2e1	Antequera (i)	16.02.2019
2:08.52	Nuria	Fernández	160876	7	Sevilla (i)	17.02.1995

1.500 metros

4:11.06	Mireya	Arnedillo	280303	5	Huelva	25.05.2022
4:11.61	Carmen	Valero	041055	7	Roma (ITA)	08.09.1974
4:14.59	Marta	Domínguez	031175	2	Lisboa (POR)	24.07.1994
4:14.59	Marina	Martínez	130102	13	Huelva	03.06.2021
4:15.46	Elena	Liaño	140305	6	La Nucía	30.06.2024
4:16.20	Natalia	Rodríguez	020679	6	Annecy (FRA)	02.08.1998
4:16.96	Celia	Antón	230197	7	Sabadell (i)	19.02.2016
4:17.46	Rocío	Rodríguez	230577	9	Sidney (AUS)	25.08.1996
4:17.67	Lucía	Rodríguez	260798	3	Valencia (i)	10.02.2017
4:17.91	Carla	Domínguez	100703	5	Barcelona	01.07.2021

1.500 metros short track

4:16.58	Mireya	Arnedillo	280303	5	Sabadell (i)	08.02.2022
4:16.96	Celia	Antón	230197	7	Sabadell (i)	19.02.2016
4:17.67	Lucía	Rodríguez	260798	3	Valencia (i)	10.02.2017
4:22.63	Marina	Martínez	130102	7	Madrid (i)	21.02.2021
4:22.88	Esther	Desviat	270182	3	San Sebastián (i)	13.02.2000
4:23.18	Xela	Martínez	250106	1	Ourense (i)	22.01.2022
4:25.82	Angelines	Rodríguez	240969	1	San Sebastián (i)	23.01.1988
4:27.11	Carla	Jiménez	090905	2	Salamanca (i)	20.01.2024
4:27.21	Marta	Serrano	050403	1	Madrid (i)	05.03.2022
4:27.61	Marta	Mitjans	281206	1	Antequera (i)	02.12.2023

3.000 metros

8:57.88	Angelines	Rodríguez	240969	2	Barcelona	13.07.1988
9:10.07	Carla	Gallardo	090299	7	Tampere (FIN)	11.07.2018
9:12.01	Celia	Antón	230197	3	Bilbao	20.06.2015
9:13.73	Julia	Vaquero	180970	2	Barcelona	13.08.1989
9:13.75	Cristina	Ruiz	160199	9	Tampere (FIN)	11.07.2018
9:13.98	Marta	Romo	251287	8	Pekín (CHN)	19.08.2006
9:14.96	Xela	Martínez	250106	6e2	Ourense (i)	25.02.2022
9:16.24	Carla	Domínguez	100703	10	Sabadell (i)	08.02.2022
9:19.2 m	Carmen	Valero	041055	3	Viareggio (ITA)	07.08.1974
9:20.44	Ágata	Nogué	090870	8e2	Atenas (GRE)	17.07.1986

3.000 metros short track

9:14.96	Xela	Martínez	250106	6e2	Ourense (i)	25.02.2022
9:15.55	Celia	Antón	230197	1	Valencia (i)	07.03.2015
9:16.24	Carla	Domínguez	100703	10	Sabadell (i)	08.02.2022
9:21.47	Iraia	Mendia	110503	2cA	San Sebastián (i)	23.12.2022
9:21.71	Marta	Serrano	050403	6e1	Ourense (i)	25.02.2022
9:27.50	Carla	Gallardo	090299	1	Ourense (i)	03.03.2018
9:28.85	Marta	Romo	251287	5	Madrid (i)	20.02.2005
9:32.99	Lucía	Rodríguez	260798	1	Antequera (i)	21.01.2017
9:33.01	Carmela	Cardama	041296	2	Valencia (i)	07.03.2015
9:34.31	Antía	Castro	060703	3cA	San Sebastián (i)	23.12.2022

5.000 metros

15:38.61	Carla	Domínguez	100703	3	Nerja	04.05.2022
15:49.26	Angelines	Rodríguez	240969	1	Barcelona	09.04.1988
16:17.31	María	Forero	240303	1	Faro (POR)	09.04.2022
16:23.81	Carmela	Cardama	041296	3	Eskilstuna (SWE)	16.07.2015
16:25.96	María	Sánchez	280487	5	Barcelona	10.06.2006
16:26.53	Alba	García	231183	3	Solihull (GBR)	22.06.2002
16:26.68	Ángela	Viciosa	290502	4c1	Los Corrales de Buelna	27.03.2021
16:33.33	Judit	Pla	020578	5	Barakaldo	05.04.1997
16:34.88	Mariam	Benkert	110504	21	Nerja	18.05.2023
16:36.05	Claudia	Estévez	280995	7	Alcobendas	27.07.2014

10.000 metros

34:33.44	Natalia	Requena	010373	5	Getxo	06.06.1992
34:33.48	Gemma	Rebollo	240603	8	Allendale (USA)	26.05.2022
34:50.98	María Luisa	Madera	080671	4	Barcelona	07.04.1990
35:14.08	Beatriz	Ros	120574	7	San Sebastián	29.07.1993
35:19.61	Paula	Hernández	021178	3	Vigo	17.05.1997
35:29.04	Elvira	Longo	211176	2	Gijón	08.05.1994
35:29.4 m	Susana	Rios	250372	1	Gijón	15.06.1991
35:33.86	María	Abel	231074	8	San Sebastián	29.07.1993
35:40.79	María Luisa	Larraga	101270	7	Varazdin (YUG)	25.08.1989
35:54.38	María Isabel	Martínez	281272	8	Varazdin (YUG)	25.08.1989

60 metros vallas

8.24	Lerato	Pagés	140405	1e1	Salamanca (i)	09.03.2024
8.35	María	Vicente	280301	1P2	Antequera (i)	16.02.2019
8.39	Nahia	Migueléiz	071005	1e2	Salamanca (i)	09.03.2024
8.41	Paula	Blanquer	010703	1	Antequera (i)	03.12.2022
8.42	Sofía	Cosculluela	260104	1	Madrid (i)	22.02.2023
8.45	Ana María	Bullón	240369	1	Zaragoza (i)	26.02.1988
8.45	Teresa	Errandonea	151194	1	San Sebastián (i)	10.03.2012
8.45	Aitana	Radsma	310102	5	Madrid (i)	20.02.2021
8.46	Bárbara	Hernando	120888	1P1	Sevilla (i)	17.02.2007
8.47	Nora	Orduña	190697	1e1	San Sebastián (i)	08.02.2014

En prueba mixta

8.31	María	Vicente	280301	1	San Sebastián (i)	20.12.2020

100 metros vallas

13.15	0,7	Lerato	Pagés	140405	1e1	Salamanca	01.06.2024
13.34	0,4	Paula	Blanquer	010703	2s3	Cali (COL)	05.08.2022
13.39	0,8	Aitana	Radsma	310102	1	Santa Coloma de Gramenet	29.05.2021
13.60	0,3	María	Vicente	280301	1	Lisboa (POR)	01.08.2020
13.60	0,5	Sofía	Cosculluela	260104	1H	Arona	17.06.2023
13.61	1,6	Nora	Orduña	190697	1	Castellón	03.07.2016
13.67	1,9	Cristina	Sarrapio	161182	1c2	Madrid	13.07.1999
13.68	1,6	María	Múgica	040697	2	Castellón	03.07.2016
13.71	1,9	Teresa	Errandonea	151194	1e2	Castellón	07.07.2013
13.72	-0,6	Bárbara	Hernando	120888	1H4	Hengelo (NED)	21.07.2007

Viento superior a 2 m/s

13.32	3,4	Paula	Blanquer	010703	3	Nerja	26.06.2022
13.37	3,4	Aitana	Radsma	310102	1e1	Santa Coloma de Gramenet	29.05.2021
13.55	2,4	Bárbara	Cosculluela	260104	1	Barcelona	06.05.2023
13.63	2,2	Teresa	Errandonea	151194	1	Castellón	07.07.2013
13.66	2,1	Nagore	Iraola	160482	7	Grosseto (ITA)	20.07.2001
13.68	4,8	Elsa	Badal	030360	2	Castellón	28.07.2024

400 metros vallas

57.11	Sara	Gallego	111000	4	Tampere (FIN)	13.07.2018
57.34	Montserrat	Pujol	270461	1	Winterthur (SUI)	14.06.1980
57.36	Salma Celeste	Paralluelo	131103	2c2	Ciudad Real	19.09.2020
58.43	Miriam	Alonso	060670	2	Barcelona	12.08.1989
59.04	María	Díez	240670	2	Burlada	02.07.1988
59.09	Martina	Zunino	311006	1	Gijón	09.07.2023
59.33	Maryia	Roshchyn	100895	1e2	Castellón	05.07.2014
59.40	Carla	García	091001	2	Granollers	07.07.2019
59.45	Itsaso	Madariaga	240107	1	San Sebastián	29.06.2023
59.57	Olga	Ortega	080385	1	Almería	19.07.2003

2.000 metros obstáculos

6:30.31	Xela	Martínez	250106	1	Jerez de la Frontera	18.06.2022
6:30.83	Marta	Serrano	050403	1	Madrid	21.05.2022
6:40.00	Greta	Guerrero	260706	1c2	Gijón	08.07.2023
6:40.97	María	Viciosa	031106	4	Jerusalén (ISR)	06.07.2022
6:41.33	Nadia	Soto	281207	2cA	Gijón	08.07.2023
6:44.59	María	González	120101	1	Barcelona	12.05.2018
6:44.78	Mónica	Guijarro	190307	3cA	Gijón	08.07.2023
6:45.30	Jimena	Blanco	240804	1	Tarragona	17.10.2020
6:45.88	Marta	Bote	010796	7	Donetsk (UKR)	14.07.2013
6:48.07	Andrea	Buenavida	080606	4cA	Gijón	08.07.2023

3.000 metros obstáculos

9:48.64	Marta	Serrano	050403	3	Nerja	25.06.2022
10:09.66	Estefanía	Tobal	090591	8	Moncton (CAN)	22.07.2010
10:17.17	Paula	Gil	211195	9e2	Eugene (USA)	24.07.2014
10:21.28	Nara	Elipe	060402	2	Zaragoza	24.04.2021
10:23.15	Marta	Bote	010796	2cC	Palo Alto (USA)	03.04.2015
10:26.27	Iraia	Mendía	110503	6	La Nucía	11.06.2022
10:26.47	María	Martínez	300101	5	Madrid	13.09.2020
10:26.89	María Teresa	Urbina	200385	5e1	Grosseto (ITA)	13.07.2004
10:28.30	Aida	Alemany	040303	2	San Sebastián	11.06.2022
10:29.65	Ana	Junquera	040698	1	Gijón	24.06.2017

Altura

1.89	Ruth	Beitia	010479	4	Lisboa (POR)	20.06.1998
1.86	Ona	Bonet	290306	1	Sabadell (i)	11.02.2024
1.85	Arrate	Azkona	040584	1	Segovia	29.06.2000
1.85	Clàudia	García	300992	6	Tallinn (EST)	24.07.2011

1.85	Celia	Rifaterra	041004	1	Antequera (i)	02.12.2023
1.84	Gema	Martín-Pozuelo	210687	8	Madrid (i)	24.02.2005
1.83	Saleta	Fernández	150797	4	Madrid (i)	06.03.2016
1.83	Zuzanna	Bednarek	250707	1	Sabadell (i)	10.02.2024
1.82	Marta	Mendía	180575	1	Segovia	28.06.1994
1.81	Cristina	Ferrando	120192	1	Castellón	03.07.2010
1.81	María Priscilla	Schlegel	290893	2	Xàtiva	09.07.2011
1.81	Marta	Segarra	290695	1	Castellón	06.07.2013

Pértiga

4.30	Miren	Bartolomé	020198	1	Ciudad Real	17.06.2017
4.21	Ana	Carrasco	120501	1	Madrid (i)	22.02.2020
4.20	Naiara	Pérez	210505	1	Castellón	05.06.2024
4.15	Merixell	Benito	250999	1	Valencia	29.06.2018
4.15	Clara	Fernández	221003	3	Zaragoza (i)	22.01.2022
4.14	Bárbara	Cosculluela	260104	1	Huelva	25.07.2021
4.11	Andrea	San José	041097	1	Valladolid	04.07.2015
4.10	María del Mar	Sánchez	251279	2=	Annecy (FRA)	29.07.1998
4.10	Alicia	Raso	260899	2	Barcelona	30.05.2018
4.06	Jaione	Mikeo	031202	1	Monzón	04.07.2021

Longitud

6.64	1,0	Concepción	Montaner	140181	-	Castellón	09.08.2000
6.63	1,8	Tessy	Ebosele	280702	2	Tallinn (EST)	18.07.2021
6.49	1,3	María	Vicente	280301	3	Madrid	25.08.2019
6.46	1,5	Fátima	Diame	220996	1	Castellón	04.06.2015
6.46	1,6	Sofía	Cosculluela	260104	1H	Arona	18.06.2023
6.45	1,7	Evelyn	Yankey	020903	-	La Nucía	11.06.2022
6.45	1,0	Laura	Martínez	031106	1	Málaga	22.06.2023
6.28	-0,2	Ana	Martín-Sacristán	151294	5Q	Rieti (ITA)	20.07.2013
6.28	0,8	Luna	Arnás	260408	1	Gandía	27.05.2023
6.26	1,2	Vanessa	Peñalver	241279	1	Haguenau (FRA)	08.08.1998

Viento superior a 2 m/s

6.79	2,5	Concepción	Montaner	140181	1	Valencia	12.08.2000
6.55	4,0	Fátima	Diame	220996	3	Eskilstuna (SWE)	16.07.2015
6.54	3,3	Ana	Martín-Sacristán	151294	1	Castellón	07.07.2013
6.53	2,9	Evelyn	Yankey	020903	1	La Nucía	11.06.2022
6.33	3,6	Cora	Salas	270995	1c1	Palafrugell	31.05.2014
6.31	3,4	Vanessa	Peñalver	241279	1	Salamanca	20.07.1997

Triple

14.17	-1,0	Ana	Peleteiro	021295	1	Barcelona	12.07.2012
13.95	1,1	María	Vicente	280301	1	Györ (HUN)	08.07.2018
13.63	0,4	Tessy	Ebosele	280702	2	Nairobi (KEN)	20.08.2021
13.23	0,3	Ruth Marie	Ndoumbe	010187	8	Pekín (CHN)	17.08.2006
13.18	0,8	Alba	Cuns	270904	4	Granollers	02.07.2022
13.17	0,0	Ana Estrella	de León	070408	1QB	Basnká Bystrica (SVK)	18.07.2024
13.15	2,0	Patricia	Sarrapio	161182	8	Grosseto (ITA)	20.07.2001
13.10	0,8	Elda	Romeva	230306	1	Gavà	11.05.2024
13.09		Cora	Salas	270995	2	San Sebastián (i)	22.03.2014

13.09 A	0,0	Laurine Elisa	Miramón	170904	1	Soria	23.07.2023

Viento superior a 2 m/s

13.63	2,3	Tessy	Ebosele	280702	1	Madrid	04.10.2020
13.14	3,1	Cora	Salas	270995	2	Castellón	05.07.2014

Peso

16.17	Rita	Lora	230373	1	Ferrol	13.07.1992
15.97	María Belén	Toimil	050594	1	Pontevedra	14.07.2013
15.76	Martina	de la Puente	040475	1	Pamplona	30.04.1994
15.52	Mama-Fulo	Fatty	010684	1	Valencia (i)	03.03.2002
15.51	Inés	López	190803	1	Monzón	03.07.2021
15.36	Úrsula	Ruiz	110883	3	Salamanca	26.06.2002
15.19	Irache	Quintanal	180978	3	Valencia (i)	23.02.1997
14.85	Magnolia	Iglesias	250579	1	Aranjuez	12.07.1998
14.71	Andrea Njimi	Tankeu	140807	2	Castellón	25.05.2024
14.60	Fiona Mar	Villarroel	261105	1	Salamanca (i)	24.02.2024

Disco

55.66	June	Kintana	120495	2	León	14.06.2014
53.67	Daniela	Fernández	151105	1	Castellar del Vallès	04.02.2024
52.94	Natalia	Sainz	110102	1	Zaragoza	05.06.2021
51.85	Andrea Njimi	Tankeu	140807	1	Málaga	07.07.2024
51.82	Olga	Riera	120671	1	Dole (FRA)	28.07.1990
51.41	Paula	Ferrándiz	040196	1	Valencia	27.06.2015
51.40	Sonia	Godall	280368	1	Barcelona	02.08.1987
51.08	Inés	López	190803	1	Valladolid	18.06.2022
51.00	Irache	Quintanal	180978	2	Barcelona	30.07.1997
50.42	María Belén	Toimil	050594	2	León	23.02.2013

Martillo

65.70	Berta	Castells	240184	1	Barcelona	31.05.2003
61.46	Gema	Martí	190700	1	Granollers	07.07.2019
60.17	Irene	Gómez	190302	1	Nerja	12.05.2021
59.68	Natalia	Sánchez	080500	4	La Nucía	01.09.2019
59.39	Laura	Redondo	030788	1	Castellón	08.07.2007
59.27	Aitana	Safont	200201	1	Castellón	22.02.2020
58.65	Blanca	Pereira	090505	1	High Point (USA)	12.05.2024
58.55	Jénifer	Nevado	060793	2	Águilas	10.03.2012
58.23	María Barbaño	Acevedo	140594	1	Madrid	02.02.2013
56.74	Andrea	Sales	291206	5	Castellón	14.06.2023

Jabalina

54.41	Mercedes	Chilla	190180	1	Guadalajara	08.05.1999
53.72	Arantza	Moreno	160195	3	Alcobendas	27.07.2013
53.68	Carmen	Sánchez	290292	3	Málaga	06.08.2011
52.57	Lidia	Parada	110693	1	Avilés	23.06.2012
51.93	Patricia	Pérez-Moneo	130988	6	Zaragoza	28.07.2007
50.88	Marta	Alonso	060584	1	Almería	19.07.2003
50.76	Elia	Pascual	040789	7	Zaragoza	28.07.2007

48.48	Uxua	Modrego	201001	3	Zaragoza	15.06.2019
48.42	Erika	Sellart	150607	1	Barcelona	07.06.2023
48.37	María del Mar	Luján	211188	1	Madrid	11.06.2005

Pentatlón

60m vallas (0,84m) - Altura - Peso (4kg) - Longitud - 800m

4.412	María	Vicente	280301	1	Antequera (i)	16.02.2019
	(8.35 - 1.78 - 12.42 - 6.36 - 2:24.91)					
4.082	Sofía	Cosculluela	260104	2	Madrid (i)	17.02.2023
	(8.43 - 1.67 - 11.50 - 6.10 - 2:27.51)					
4.075	Carmen	Ramos	180698	1	Valencia (i)	17.12.2017
	(8.79 - 1.72 - 12.29 - 5.59 - 2:19.09)					
4.035	Paola	Sarabia	230598	1	Sabadell (i)	19.03.2016
	(8.97 - 1.78 - 11.55 - 5.58 - 2:20.88)					
4.033	Alba	Ramírez	060903	1	Antequera (i)	12.03.2022
	(8.83 - 1.74 - 11.69 - 5.68 - 2:22.47)					
3.951	Laura	Aguilera	040303	1	Sabadell (i)	17.12.2022
	(8.83 - 1.66 - 10.87 - 5.72 - 2:18.26)					
3.936	Bárbara	Hernando	120888	3	Sevilla (i)	17.02.2007
	(8.46 - 1.58 - 11.48 - 5.73 - 2:21.50)					
3.877	Claudia	Conte	141199	2	Valencia (i)	22.12.2018
	(9.16 - 1.75 - 11.51 - 5.50 - 2:25.14)					
3.787	María	Peinado	080277	1	Sevilla (i)	18.02.1996
	(8.92 - 1.66 - 10.53 - 5.70 - 2:27.00)					
3.780	Estefanía Estrella	Fortes	250487	3	Bompas (FRA) (i)	16.12.2006
	(8.69 - 1.53 - 11.88 - 5.54 - 2:22.96)					

Heptatlón

6.115	María	Vicente	280301	1	Borås (SWE)	19.07.2019
	(13.68/-2,5 - 1.72 - 11.96 - 23.76/0,0 - 6.25/vnm - 44.19 - 2:16.29)					
5.840	Sofía	Cosculluela	260104	1	Arona	18.06.2023
	(13.60/+0,5 - 1.61 - 12.62 - 24.57/-2,0 - 6.46/+1,6 - 39.40 - 2:23.39)					
5.818	Claudia	Conte	141199	1	Aubagne (FRA)	29.07.2018
	(14.47/-0,8 - 1.78 - 12.08 - 25.43/+0,8 - 5.83/0,0 - 43.79 - 2:14.51)					
5.568	Fiorella	Chiappe	010196	2	Santiago de Chile (CHI)	15.03.2014
	(14.33/+0,1 - 1.69 - 10.66 - 25.36/-1,5 - 6.05/+0,2 - 35.98 - 2:13.63)					
5.550	Carmen	Ramos	180698	4	Arona	04.06.2017
	(14.22/+1,2 - 1.67 - 12.17 - 25.28/0,0 - 5.48/+0,4 - 40.85 - 2:16.36)					
5.522	Paola	Sarabia	230598	1	Arona	05.06.2016
	(14.65/0,0 - 1.77 - 10.51 - 25.54/-1,4 - 5.94/0,0 - 36.38 - 2:17.11)					
5.406	Andrea	Medina	260496	2	Arona	07.06.2015
	(14.57/-0,6 - 1.67 - 11.69 - 24.97/0,0 - 5.96/+1,5 - 35.57 - 2:26.49)					
5.323	María	Díez	240670	1	Vigo	12.08.1988
	(14.51/0,0 - 1.65 - 9.58 - 24.65/+3,0 - 5.85/0,0 - 34.32 - 2:18.99)					
5.265	Bárbara	Hernando	120888	13	Hengelo (NED)	22.07.2007
	(13.72/-0,6 - 1.63 - 11.04 - 26.37/-0,2 - 5.61/+0,2 - 32.84 - 2:18.05)					
5.228	Alba	Ramírez	060903	4	Nerja	25.06.2022
	(14.93/-0,6 - 1.68 - 11.10 - 26.18/+0,9 - 5.73/+1,1 - 35.13 - 2:20.11)					

4 x 100 metros

44.66	Selección Española Sub20	2e3	Boras (SWE)	21.07.2019
	(Elena Daniel 01, María Vicente 01, Jaël Bestué 00, Aitana Rodrigo 00)			

44.85	Selección Española Sub20	1c1	Salamanca	07.06.2019
	(Elena Daniel 01, María Vicente 01, Jaël Bestué 00, Aitana Rodrigo 00)			
44.94	Selección Española Júnior	3e1	Grosseto (ITA)	23.07.2017
	(Jaël Bestué 00, Patricia Urquía 99, Andrea Verdú 98, Carmen Marco 99)			
44.99	Selección Española Júnior	6	Bydgoszcz (POL)	23.07.2016
	(Andrea Verdú 98, Ane Petrirena 97, Paula Sevilla 97, Lara Gómez 97)			
45.10	Combinado Español Júnior	1	Salamanca	04.06.2016
	(Ingrid Andrés 97, Ane Petrirena 97, Paula Sevilla 97, Lara Gómez 97)			
45.10	Selección Española Júnior	1e1	Bydgoszcz (POL)	22.07.2016
	(Andrea Verdú 98, Ane Petrirena 97, Paula Sevilla 97, Lara Gómez 97)			
45.22	Selección Española Sub20	3A	Huelva	30.04.2024
	(Ericka Badeau Maseras 05, Jazmín Romeu 06, Ivana Peralta 05, Laura Martínez 06)			
45.29	Selección Española Sub20	1B	Huelva	30.04.2024
	(Laura Martínez 06, Ericka Badeau Mseras 05, Ivana Peralta 05, Jamín Romeu 06)			
45.33	Selección Española Júnior	7	Grosseto (ITA)	23.07.2017
	(Jaël Bestué 00, Patricia Urquía 99, Andrea Verdú 98, Carmen Marco 99)			
45.51	Selección Española Sub20	3cB	Huelva	25.05.2022
	(Elena Guiu 04, Gara López 03, Lucía Sánchez 04, Paula Martínez 03)			

4 x 400 metros

3:36.10	Selección Española Sub20	2	Tallinn (EST)	18.07.20221
	(Carmen Avilés 02, Berta Segura 03, Sofía Cosculluela 04, Lucia Pinacchio 02)			
3:38.92	Selección Española Sub20	1e1	Tallinn (EST)	17.07.20221
	(Carmen Avilés 02, Lucia Pinacchio 02, Sofía Cosculluela 04, Berta Segura 03)			
3:38.94	Selección Española Júnior	7	Sudbury (CAN)	31.07.1988
	(María Díez 70, Gemma Bergasa 69, Isabel Rodríguez 69, María Julia Merino 71)			
3:39.00	Selección Española Júnior	1	Burlada	02.07.1988
	(Isabel Rodríguez 69, Gemma Bergasa 69, Marta Oñate 69, María Julia Merino 71)			
3:40.64	Selección Española Sub20	4e3	Lima (PER)	30/08/2024
	(Lara Tomé 05, Natalia Rojas 05, Elisa Lorenzo 05, Ana prieto 05)			
3:41.22	Selección Española Júnior	4e1	Sudbury (CAN)	30.07.1988
	(María Díez 70, Gemma Bergasa 69, Isabel Rodríguez 69, María Julia Merino 71)			
3:41.26	Selección Española Júnior	5	Birmingham (GBR)	09.08.1987
	(Carmen Bes 69, Gemma Bergasa 69, Yolanda Peña 69, María Julia Merino 71)			
3:42.13	Selección Española Júnior	4e1	Varazdin (YUG)	26.08.1989
	(Idoia Granda 70, Yolanda Reyes 71, Mercedes Martín 70, María Julia Merino 71)			
3:42.47	Selección Española Júnior	8	Varazdin (YUG)	27.08.1989
	(Miriam Alonso 70, Mercedes Martín 70, Yolanda Reyes 71, María Julia Merino 71)			
3:42.97	Selección Española Júnior	1	Besançon (FRA)	18.07.1987
	(Isabel Rodríguez 69, Carmen Bes 69, Yolanda Peña 69, Gemma Bergasa 69)			

4 x 400 metros (clubes) short track

10 mejores clubes. Prueba disputada desde la temporada 2017-2018.

3:53.45	Playas de Castellón	1c2	Antequera (i)	18.01.2020
	(Ana Garitaonandia 01, Carla García 01, Andrea Álvarez 01, Andrea Jiménez 01)			
3:56.52	Valencia Esports	2c2	Antequera (i)	19.01.2019
	(Havana Allistone-Greaves GBR 01, María González 01, Sandra Ferriz 01, Raquel Meaños 00)			
3:56.75	GoFit Athletics	1c1	Madrid (i)	19.01.2020
	(Nneka Mónica Onwuamaeze 04, Lucía Matesanz 02, Sara Martínez 02, Blanca Hervás 02)			
3:57.34	Fútbol Club Barcelona	1c2	Sabadell (i)	04.01.2020
	(Judit Lerma 02, Celia Payrato 04, Lucía Pinacchio 02, Ghaita El Jarraz MAR 01)			
3:58.48	Super Amara Bidasoa Atletiko Taldea	3c1	San Sebastián (i)	02.02.2019
	(Nerea Sasiain 01, Alazne Garrido 00, Hiart Ibarguren 03, Junkal Etxegaray 00)			
3:58.48	Trops-Cueva de Nerja	3c2	Antequera (i)	18.12.2021
	(Sophia Fernández 02, Marta Vargas 03, Hannah Kron 02, Laura Aguilera 03)			
3:58.66	Aldahra Lleida UA	1cB	Sabadell (i)	05.02.2023
	(Montserrat Mases 04, Natalia Taribo 05, Laia Vara 04, Diana Fernández 06)			
4:00.66	Grupompleo Pamplona Atlético	4c2	Antequera (i)	18.12.2021

	(Ainhoa Indurain 05, Ane Algarra 05, Celia Sánchez 02, Rebeca Miguelena 02)			
4:01.48	L'Hospitalet Atletisme	2cB	Sabadell (i)	05.02.2023
	(Olivia Domínguez 07, Lucía Hernández 06, Jana Hurtado 05, Laia Alonso 06)			
4:02.36	A.A. Catalunya	1c1	Antequera (i)	19.01.2019
	(María Botella 00, Laia Virgili 00, Ariana Olle 00, Laura Centella 01)			

5.000 metros Marcha

21:36.92	María Cruz	Díaz	241069	2	Birmingham (GBR)	07.08.1987
21:41.47	María	Vasco	261275	4	Lisboa (POR)	23.07.1994
21:49.82	Sofía	Santacreu	070206	3	Manresa	15.06.2024
21:58.17	Olga	Sánchez	060370	2	Sudbury (CAN)	31.07.1988
22:01.33	Lidia	Sánchez-Puebla	170796	1	Plasencia	24.06.2015
22:09.13	Rosa María	Mantecón	280980	5	Riga (LAT)	05.08.1999
22:19.07	Aldara	Meilán	020906	1	Castellón	27.07.2024
22:22.01	Griselda	Serret	090705	4	Manresa	15.06.2024
22:23.31	Eva	Pérez	180775	7	Lisboa (POR)	23.07.1994
22:26.07	María	Pérez	290496	1	Valencia	17.05.2014

10.000 metros Marcha

44:19.05	María	Pérez	290496	4	Eskilstuna (SWE)	16.07.2015
44:32.84	Laura	García-Caro	160495	4	Eugene (USA)	23.07.2014
45:47.88	Lidia	Sánchez-Puebla	170796	7	Eskilstuna (SWE)	16.07.2015
45:58.29	Julia	Takacs	290689	6	Bydgoszcz (POL)	09.07.2008
46:06.80	Beatriz	Pascual	090582	5	Barcelona	02.09.2000
46:50.50	Mariona	García	130300	3	Boras (SWE)	21.07.2019
47:30.8 m	Sofía	Santacreu	070206	1	Palafrugell	08.05.2022
47:36.49	Eva	Rico	180603	9	Nerja	24.06.2022
47:48.54	Lucía	Redondo	030803	11	Nerja	24.06.2022
47:48.93	Mireia	Urrutia	040300	6	Boras (SWE)	21.07.2019

10 km Marcha

44:48	María Cruz	Díaz	241069	4	Roma (ITA)	01.09.1987
45:04	Aldara	Meilán	020906	1	Zaragoza	25.02.2024
45.17	Sofía	Santacreu	070206	3	Antalya (TUR)	21.04.2024
45:29	Laura	García-Caro	160495	4	Taicang (CHN)	04.05.2014
45:48	Lidia	Sánchez-Puebla	170796	1	Alcobendas	07.02.2015
45:54	Beatriz	Pascual	090582	3	Calella	22.04.2001
46:02	Raquel	del Caz	220573	1	Madrid	16.02.1992
46:12	Griselda	Serret	090705	6	Antalya (TUR)	21.04.2024
46:16	Emilia	Cano	040368	1	Viladecans	15.02.1987
46:27	Olga	Sánchez	060370	18	L'Hospitalet de Llobregat	27.05.1989

20 km Marcha

1:34:50	Laura	García-Caro	160495	12	A Coruña	31.05.2014
1:34:58	Lidia	Sánchez-Puebla	170796	10	A Coruña	06.06.2015
1:35:14	María	Pérez	290496	5	Rentería	22.03.2015
1:39:15	Marina	Peña	190399	12	A Coruña	02.06.2018
1:42:46	Sara	Alonso	310791	15	Rio Maior (POR)	10.04.2010
1:44:00	Antia	Chamosa	071099	19	A Coruña	02.06.2018
1:44:25	Alicia	Lumbreras	150500	1	Pamplona	18.04.2021
1:44:31	Eva	Rico	180603	24	A Coruña	28.05.2022
1:44:40	Leyre	Aramburu	150799	21	A Coruña	02.06.2018
1:45:24	Rocío	Bajo	021088	17	A Coruña	02.06.2007

RANKING DE ESPAÑA SUB 18 DE TODOS LOS TIEMPOS
(Cerrado a 31.12.2024)

Compilado por José Antonio Punzón, actualizaciones de Miguel Villaseñor, relevos por Antonio Muñoz
(Miembros de la AEEA)

HOMBRES

60 metros

6.73	Samuel Chuckweneka	Rodríguez	060107	2	Madrid (i)	22.12.2024
6.75	Koji	Pérez	040306	1	Salamanca (i)	12.03.2023
6.79 A	Simón	Maestra	110984	1e1	Monachil (i)	17.02.2001
6.80	Alberto	Gavaldá	051192	4	Zaragoza (i)	07.02.2009
6.81	Eusebio	Cáceres	100991	1ex2	San Sebastián (i)	15.03.2008
6.84	Alejandro	Rueda	301205	1c1	Antequera (i)	10.12.2022
6.85	Ignacio	Hernández	140206	1	Antequera (i)	02.12.2023
6.85	Iván	García	020507	2	Sabadell (i)	25.02.2024
6.86	Aitor Same	Ekobo	030197	1	Madrid (i)	01.03.2014
6.86	Sergio	López	050799	1	Valencia (i)	13.02.2016
6.86	Jorge	Hernández	150206	2	Salamanca (i)	12.03.2023

100 metros

10.44	1,6	Martín	Rodríguez-Fraile	250183	1	San Juan de Luz (FRA)	30.07.2000
10.44	2,0	Alberto	Gavaldá	051192	1c1	Avilés	30.05.2009
10.44	0,6	Alejandro	Rueda	301205	4	Jerusalén (ISR)	05.07.2022
10.45	0,0	Samuel Chuckweneka	Rodríguez	060107	1c1	Móstoles	12.05.2024
10.53	0,2	Alejandro	Ferrer	180180	1	Lleida	06.07.1997
10.53 A	1,1	Simón	Maestra	110984	2e4	Monachil	04.07.2001
10.57	1,9	Álvaro	Olmedo	160507	4	Cáceres	31.05.2024
10.58	1,7	Orkatz	Beitia	180479	1	San Sebastián	01.06.1996
10.59	1,4	Pol	Elvira	161005	1	Lleida	07.07.2022
10.62	1,9	Eusebio	Cáceres	100991	1e4	Belgrado (SRB)	23.07.2007
10.62	0,3	Adrián	Pérez	010494	1c2	Valencia	26.06.2010

Viento superior a 2 m/s

10.39 A	3,5	Simón	Maestra	110984	1c3	Monachil	04.07.2001
10.51	3,5	Jorge	Hernández	150206	1	Cáceres	13.05.2023
10.59	3,2	Iván	García	020507	2	Manresa	15.06.2024
10.60	3,7	Francisco	Fidalgo	130174	1	Las Rozas	06.07.1991
10.60	3,5	Aitor Same	Ekobo	030197	1	Durango	22.06.2013
10.60	5,4	Daniel	Ambrós	240498	3	Zaragoza	23.05.2015
10.60	4,2	Oriol	Sánchez	020306	2	Santa Coloma de Gramenet	27.05.2023
10.61	4,3	Alfonso	Borreguero	090978	1c1	Coslada	27.05.1995
10.62	4,1	Luis	Wee	040388	1	Miranda de Ebro	28.05.2005

Cronometraje manual

10.4	1,6	Miguel Ángel	Arnau	290357	1	Salamanca	24.07.1974
10.4	0,5	Pablo David	Rodríguez	180779	1e3	La Robla	30.06.1996
10.4	1,7	Sergio	Acera	150194	1	Barcelona	19.07.2024

Cronometraje manual con viento superior a 2 m/s

10.2	2,8	Miguel Ángel	Arnau	290357	2	Salamanca	13.06.1974
10.4	4,3	Roger	Sales	150474	2c5	Vic	20.07.1991
10.4	2,6	José	Illán	290377	3c1	Barcelona	09.07.1994
10.4	3,1	Luis	Díaz	251085	1c1	Zaragoza	27.06.2002

200 metros

21.15	0,2	Pol	Retamal	160399	1c1	Barcelona	15.06.2016
21.28	-1,7	Alberto	Gavalda	051192	1	Zaragoza	28.06.2009
21.29	0,0	Rodrigo	Fito	180106	1c1	Burgos	03.06.2023
21.31	1,9	David	Hernández	300688	3s3	Marraquech (MAR)	16.07.2005
21.31	0,8	Isaías	Artigas	090906	1	Gijón	09.07.2023
21.34	0,2	Ignacio	Sáez	160202	1	Madrid	29.06.2019
21.40	0,9	David	García	060605	2c1	Cáceres	07.05.2022
21.40	1,0	Hugo	Fernández	220608	2e1	Banká Bystrica	19.07.2024
21.41	0,0	Martín	Rodríguez-Fraile	250183	2c1	Madrid	26.07.2000
21.43	0,4	Iñaki	Cañal	300997	1	Valladolid	20.07.2014

Viento superior a 2 m/s

21.07	6,6	Pol	Retamal	160399	1	Zaragoza	30.04.2016
21.42	3,2	Álvaro	Olmedo	160507	2c3	Salamanca	01.06.2024

Cronometraje manual

21.0	0,1	Miguel Ángel	Arnau	290357	1	Madrid	10.08.1974
21.2		José Luis	Arrazola	140367	1	Madrid	24.06.1984

200 metros short track

21.37	Alberto	Gavaldá	051192	1	Sevilla (i)	22.02.2009
21.57	Isaías	Artigas	090906	1cA	Salamanca (i)	12.03.2023
21.68	Rodrigo	Fito	180106	1s1	Salamanca (i)	11.03.2023
21.70	Ignacio	Sáez	160202	1c1	Madrid (i)	21.12.2019
21.76	Aleix	Porras	110999	1e1	Sabadell (i)	14.02.2016
21.79	Adrián	Pérez	010494	1c2	Valencia (i)	28.02.2010
21.81	Orkatz	Beitia	180479	2	San Sebastián (i)	18.02.1996
21.82	Álvaro	Olmedo	160507	1cB	Salamanca (i)	12.03.2023
21.86	Arnau	Gómez	290204	1c2	Valencia (i)	08.03.2020
21.87	Enrique	Llopis	151000	1c1	Sabadell (i)	12.03.2017
21.87	Ángel	González	231003	1c1	Valencia (i)	08.03.2020

400 metros

46.67	David	García	060605	1	Jerusalén (ISR)	06.07.2022
47.21	Aitor	Martín	031287	2e2	Almería	31.07.2004
47.38	Alejandro	Núñez	50207	1	Málaga	07.07.2024
47.45	Adrián	Fernández	290378	1	Castellón	02.07.1995
47.50	Bernat	Erta	150201	6	Györ (HUN)	07.07.2018
47.51	Gerson	Pozo	060503	1	Tarragona	18.10.2020
47.63	Jesús	Serrano	201297	1	Valladolid	20.07.2014
47.80	Aleix	Porras	110999	1	Barcelona	18.06.2016
47.86	Ignacio	Sáez	160202	1c1	Madrid (i)	14.12.2019
47.86	Isaías	Artigas	090906	3	Maribor (SLO)	26.07.2023

Cronometraje manual

47.7	Leopoldo	Puertas	050155	1	Roma (ITA)	09.08.1972

400 metros short track

47.86	Ignacio	Sáez	160202	1c1	Madrid (i)	14.12.2019
47.91	Gerson	Pozo	060503	1	Valencia (i)	08.03.2020
47.96	Aleix	Porras	110999	1	Salamanca (i)	06.03.2016
48.36	Aitor	Martín	031287	1	San Sebastián (i)	14.03.2004
48.59	Aarón	Gastón	180707	1	Salamanca (i)	12.03.2023
48.67	Pablo	Rojo	090107	1	Sabadell (i)	25.02.2024
48.70	Javier	Delgado	090696	2	Sabadell (i)	03.02.2013
48.76	Álvaro	Sierra	280398	1	San Sebastián (i)	15.03.2015
48.78	Roger	Conde	200306	2	Salamanca (i)	12.03.2023
48.85	Alberto	Gavaldá	051192	1c1	Valencia (i)	08.02.2009

800 metros

1:48.46	Teófilo	Benito	220766	5	Madrid	22.06.1983
1:48.87	David	Cartiel	060504	1	Huelva	25.07.2021
1:49.12	Reyes	Estévez	020876	4	Barcelona	19.07.1993
1:49.19	Eric	Guzmán	290102	2	Györ (HUN)	08.07.2018
1:49.4 m	Antonio	Fernández	210361	1	Barcelona	14.05.1978
1:49.69	Ignacio	Fontes	220698	1	Granada	08.07.2015
1:49.72	Pablo	Rodríguez	270604	2	Huelva	25.07.2021
1:49.73	Manuel	Olmedo	170583	3	Barcelona	03.09.2000
1:49.82	Aarón	Ceballos	1512207	1s1	Banská Bystrica (SVK)	19.07.2024
1:49.99	Rubén	Villarroya	301076	7	Toledo	19.06.1993

800 metros short track

1:51.19	Aarón	Ceballos	151207	1	San Sebastián (i)	08.12.2024
1:51:43	José Ignacio	Pérez	060101	2cA	Madrid (i)	22.12.2018
1:51.45	Manuel	Olmedo	170583	1	Valencia (i)	11.03.2000
1:51.59	Ignacio	Fontes	220698	3	Nueva York (USA) (i)	15.03.2015
1:51.65	David	Bustos	250890	1c1	Vilafranca del Penedès (i)	13.01.2007
1:51.77	David	Cartiel	060504	1c1	Zaragoza (i)	20.02.2021
1:51.99	Álvaro	Monfort	211105	1c2	Salamanca (i)	12.02.2022
1:52.23	Ryan	Barcala	260206	1c1	Salamanca (i)	16.12.2023
1:52.3 m	Antonio	Fernández	210361	2	San Sebastián (i)	21.01.1978
1.52.95	Pedro	Osorio	310500	1	Sabadell (i)	12.03.2017

1.500 metros

3:42.36	Reyes	Estévez	020876	2c3	Toledo	19.06.1993
3:43.28	Teófilo	Benito	220766	4	Schwechat (AUT)	26.08.1983
3:43.49	Pol	Oriach	200902	13c2	Barcelona	17.07.2019
3:44.2 m	Iván	Manjón	080577	1c1	Gijón	23.04.1994
3:44.57	Jordi	Torrents	250997	2cB	Mataró	15.07.2014
3:45.76	Ronaldo	Olivo	081004	1c1	Madrid	10.07.2021
3:46.66	David	Bustos	250890	1	Mataró	12.06.2007
3:47.6 m	Antonio	Fernández	210361	4	Barcelona	01.07.1978
3:47.76	Alex	Pintado	131006	8c1	Mataró	02.06.2023

3:48.3 m	Mateo	Cañellas	270472	2c2	Alcalá de Henares	25.06.1989

1.500 metros short track

3:49.92	Sergio	del Barrio	040205	6c1	Sabadell (i)	16.01.2022
3:51.24	David	Cartiel	060504	1	Zaragoza (i)	13.02.2021
3:52.27	Ignacio	Fontes	220698	1	Winnipeg (CAN) (i)	07.02.2015
3:52.41	David	Bustos	250890	1	Vilafranca del Penedès (i)	28.01.2007
3:53.07	Ronaldo	Olivo	081004	1c1	Madrid (i)	19.12.2021
3:53.81	Marcos	Crespo	230105	9	Sabadell (i)	08.02.2022
3:54.07	Kuma Samuel	Barrios	041007	3	Salamanca (i)	03.02.2024
3:54.08	Álvaro	González	060407	3c1	Salamanca (i)	20.01.2024
3:54.22	Aarón	Las Heras	220600	1c1	Sabadell (i)	17.12.2017
3:54.25	Álvaro	Monfort	211105	2	Salamanca (i)	05.02.2022

3.000 metros

8:06.50	Óscar	Gaitán	200106	4	Barcelona	05.07.2023
8:09.99	Jordi	Torrents	250997	5cA	Nanjing (CHN)	24.08.2014
8:13.76	Alex	Pintado	131006	5c1	Sabadell (i)	23.12.2023
8:15.1 m	Manuel	Carrera	030267	1	Vigo	29.09.1984
8:15.30	Alejandro	Gómez	110467	8	Santiago de Compostela	09.09.1984
8:16.61	Juan Luis	Gómez	160273	1	Macerata (ITA)	01.07.1990
8:17.17	Francisco	García	260484	6	Debrecen (HUN)	14.07.2001
8:17.70	Xavi	Cabanilles	231108	1	Valencia	12.04.2024
8:18.30	David	Bustos	250890	3	Elche	15.12.2007
8:18:7 m	José Manuel	Albentosa	210164	3	Valencia	01.08.1981

3.000 metros short track

8:13.76	Alex	Pintado	131006	5c1	Sabadell (i)	23.12.2023
8:19.33	Pol	Oriach	200902	6	Zaragoza (i)	26.01.2019
8:21.69	Aarón	Las Heras	220600	7c1	Sabadell (i)	15.01.2017
8:22.66	Óscar	Gaitán	200106	9	Zaragoza (i)	25.02.2023
8:22.99	Miguel	Guzmán	240403	5	Valencia (i)	01.02.2020
8:23.85	Jordi	Torrents	250997	3	Sabadell (i)	02.02.2014
8:25.82	Albert	Alsina	260207	10c1	Sabadell (i)	23.12.2023
8:25.84	Sergio	del Barrio	040205	9c1	San Sebastián (i)	26.12.2021
8:26.75	Iván	Pérez	230476	4	San Sebastián (i)	14.03.1993
8:26.79	José	Calvar	040576	5	San Sebastián (i)	14.03.1993

5.000 metros

14:16.7 m	Alejandro	Gómez	110467		Lisboa (POR)	25.08.1984
14:31.4 m	Cándido	Alario	010457	5	A Coruña	17.08.1974
14:31.62	Mesfin	Escamilla	191105	3	Barcelona	01.07.2021
14:32.5 m	Antonio	Pérez	230366	4	Punta Umbría	02.04.1983
14:33.70	Xavier	Caballero	240372	7	Barcelona	09.07.1989
14:43.6 m	Adrià	García	120478	6c2	Mataró	26.05.1995
14:43.61	Miguel Ángel	Nieto	251070	4	Getxo	12.07.1987
14:44.97	Juan Luis	Gómez	160273	17	Getxo	30.07.1990
14:47.2 m	Alberto	Revuelta	120974	6	Tolosa	27.04.1991
14:47.29	Ricardo	Fernández	070574	6	Mataró	20.07.1991

60 metros vallas

Con valla de 0,914 m

7.70	Iván	García	150806	1	Salamanca (i)	11.03.2023
7.71	Aleix	Porras	110999	1	Salamanca (i)	06.03.2016
7.72	Iker	Moreno	070806	2	Salamanca (i)	11.03.2023
7.73	Eusebio	Cáceres	100991	1ex2	San Sebastián	16.03.2008
7.73	Daniel	Castilla	110405	1	Valencia (i)	05.03.2022
7.75	Juan José	Garrantxo	220697	1e1	Vitoria (i)	22.02.2014
7.75	Mario	Revenga	040402	1	Valencia (i)	09.03.2019
7.77	Enrique	Llopis	151000	1	Sabadell (i)	12.03.2017
7.78	Mario	Stefanov	270407	1	Sabadell (i)	24.02.2024
7.80	Luis	Salort	260799	1c1	Valencia (i)	28.02.2016

110 metros vallas

Con valla de 0,914 m

13.38	-0,8	Anthony Yunier	Pérez	290608	1	Málaga	07.07.2024
13.40	-0,8	Mario	Stefanov	240407	2	Málaga	07.07.2024
13.43	0,5	Aleix	Porras	110999	1	Walldorf (GER)	02.07.2016
13.46	-0,4	Arnau	Erta	050492	1	Tampere (FIN)	23.07.2009
13.46	1,7	Aritz	Goñi	90207	1	San Sebastián	11.05.2024
13.47 A	-0,4	Enrique	Llopis	151000	1e2	Nairobi (KEN)	13.07.2017
13.55	-2,5	Luis	Salort	260799	1	Mataró	26.06.2016
13.56	1,3	Juan José	Garrantxo	220697	1e1	Valladolid	19.07.2014
13.59	0,8	Julián	Santiago	140792	3e3	Bressanone (ITA)	09.07.2009
13.59	1,0	Jan	Díaz	121204	1	Huelva	25.07.2021

Viento superior a 2 m/s

13.42	4,2	Enrique	Llopis	151000	1s1	Getafe	25.06.2017
13.43	4,2	Ángel	Díaz	030300	2s1	Getafe	25.06.2017
13.59	3,0	Mario	Revenga	040402	1	Bakú (AZE)	23.07.2019

400 metros vallas

Con valla de 0,838 m

50.38	Aleix	Porras	110999	1	Mataró	26.06.2016
51.63	Alex	Ibáñez	180807	4	Banská Bystrica (SVK)	21.07.2024
51.66	Enrique	González	210293	2	Moscú (RUS)	23.05.2010
51.68	Ignacio	Sáez	160202	2	Bakú (AZE)	26.07.2019
51.78	David	Pérez	010305	1	Jerez de la Frontera	19.06.2022
51.88	Eduardo	Ramírez	290604	1	Huelva	25.07.2021
52.17	Jorge	García	200202	3e1	Györ (HUN)	07.07.2018
52.20	Javier	Delgado	090696	1e7	Donetsk (UKR)	10.07.2013
52.21	Ryan	Wallis	010196	4s3	Donetsk (UKR)	11.07.2013
52.23	Diego	Espeso	150308	1	Málaga	07.07.2024

2.000 metros obstáculos

Con obstáculo de 0,838m (desde 2020)

5:38.55	Sergio	del Barrio	040205	1	Jerusalén (ISR)	07.07.2022
5:40.00	Alejandro	Domingo	240707	1	Pontevedra	22.06.2024
5:41.30	El Asri	Bakr	280107	1cA	Gijón	09.07.2023

5:42.41	Martí	Torregrosa	200707	2	Pontevedra	22.06.2024
5:45.05	Pere	Mas	070608	1	Castellón	22.05.2024
5:45.10	Àdam	Boulhadi	150307	2	Castellón	22.05.2024
5:46.94	Mario	Palencia	271106	1	Banská Bystrica (SVK)	30.07.2022
5:47.56	Manex	Cívico	130205	2	Jerez de la Frontera	19.06.2022
5:49.13	Aniol	Clavell	170505	3	Jerez de la Frontera	19.06.2022
5:46.94	Biel	Morancho	020206	3cA	Gijón	09.07.2023

Con obstáculo de 0,914m (hasta 2019)

5:42.22	Antonio	Álvarez	190277	1	Valkenswaard (NED)	08.07.1993
5:45.59	Adrián	Ben	040898	6	Cali (COL)	19.07.2015
5:45.70	Pol	Oriach	200202	1	Castellón	23.06.2019
5:48.45	Carlos	Muñoz	190599	2	Castellón	16.07.2015
5:49.6 m	Juan	de la Cruz	310759	2	Logroño	18.07.1976
5:50.03	Gonzalo	Basconcelo	230294	5e1	Lille (FRA)	06.07.2011
5:50.4 m	Emilio	Rogel	140761	1	Bolonia (ITA)	08.07.1978
5:50.91	Alexis	Rodríguez	190497	2	Bakú (AZE)	01.06.2014
5:51.60	César	Pérez	070475	1	Bressanone (ITA)	12.07.1992
5:51.6 m	Llorenç	Esteve	040995	1	Granollers	13.07.2012

Altura

2.21	Jordi	Rofes	240976	2	Valkenswaard (NED)	08.07.1993
2.19	Miguel Ángel	Sancho	240490	1	Elche	05.05.2007
2.18	Alexander	Soto	250988	3	Marraquech (MAR)	16.07.2005
2.16	Mikel	Jiménez	180388	5	Marraquech (MAR)	16.07.2005
2.14	Fernando	Ortega	061266	1	Santander	30.04.1983
2.14	Asier	Corthay	290693	1	Nerja	11.07.2010
2.13	Alejandro	Barahona	280762	2	Ciudad de México (MEX)	23.06.1979
2.12	Enrique	Gimeno	290590	2	Avilés	24.06.2007
2.12	Raúl	Martín	031104	1	Zaragoza	19.06.2021
2.11	Ohad	Santoveña	070391	1	Oviedo (i)	12.01.2008
2.11	Juan Francisco	Lozano	010405	1	Valladolid (i)	04.06.2022

Pértiga

5.30	Albert	Vélez	261088	1	Valladolid	04.06.2005
5.20	Daniel	Martí	230473	7	Plovdiv (BUL)	09.08.1990
5.12	Fabio	Marco	120606	1	Gijón	08.07.2023
5.10	Manel	Concepción	270390	2	Barcelona	28.06.2007
5.10	Noel	del Cerro	160697	1c1	Nanjing (CHN)	25.08.2014
5.07	Asier	Añorga	030206	2	Gijón	08.07.2023
5.05	Didac	Salas	190593	1	Barcelona	02.06.2010
5.02	Alberto	Martínez	040482	1	Madrid (i)	11.02.1999
5.01	Miguel Ángel	Gil	130973	4	Sant Cugat del Vallès	20.08.1990
5.00	Rubén	Saez	230179	5	Getafe	16.06.1996
5.00	Aleix	Pi	270196	4	Barcelona	12.06.2013
5.00	Adrià	Ripollés	120206	2	Zaragoza	01.07.2023

Longitud

7.86	1,7	Eusebio	Cáceres	100991	1	Torrent	28.06.2008
7.71	0,5	Jesús	Oliván	050768	1	Madrid	05.07.1984

7.53	-0,1	Anthony Yunier	Pérez	290608	1QA	Banská Bystrica (SVK)	18.07.2024
7.48		Héctor	Santos	060198	1	San Sebastián (i)	15.03.2015
7.47	1,5	Sergio	Acera	150194	1	Granollers	18.06.2011
7.46		Ignacio	de Coo	230558	3	Birmingham (GBR)	10.08.1975
7.46	1,6	Javier	San Adrián	171167	5	Barcelona	01.07.1984
7.43	1,8	Javier	Asensio	040977	4	Ciudad Real	25.06.1994
7.39	-0,1	Raúl	Fernández	080378	4	Castellón	30.06.1995
7.37	0,2	Fernando	Ramos	200595	5	Pamplona	25.08.2012

Viento superior a 2 m/s

7.68 A	3,5	Raúl	Fernández	080378	1	Soria	11.06.1995
7.49	2,8	Sergio	Acera	150194	1Q	Lille (FRA)	06.07.2011
7.46	2,7	Santiago	Sánchez	221080	1	Lleida	05.07.1997
7.42	2,1	Iván	Román	220378	1	San Sebastián de los Reyes	23.04.1995
7.38	4,1	Jordi	Cots	100103	1	Zaragoza	25.05.2019
7.36		Manuel	Rodríguez	070881	1	Córdoba	01.02.1997

Triple

15.74	-0,6	Yago	Lamela	240777	1	Barcelona	02.07.1994
15.70	1,6	Andrés	Capellán	100685	1	Oviedo	19.05.2002
15.56	1,6	José Alfonso	Palomanes	020189	1	Pereiro de Aguiar	09.07.2006
15.54	1,1	Héctor	Moran	180584	-	Monzón	24.06.2001
15.43	0,9	Carlos	Dorado	110306	4	Maribor (SLO)	29.07.2023
15.41		Antonio	Corgos	100360	9	Donetsk (URS)	19.08.1977
15.41	1,3	Alejandro	Kedar	260197	3Q	Bakú (AZE)	31.05.2014
15.28	0,0	Jeremy	Fernández	190506	1	Gijón	08.07.2023
15.27	2,0	Daniel	Román	300974	2	Alcobendas	15.06.1991
15.26	1,9	Vicente	Docavo	130292	10	Barcelona	02.08.2009

Viento superior a 2 m/s

15.81		Antonio	Corgos	100360	5	Granollers	23.05.1977
15.59	3,1	José Alfonso	Palomanes	020189	2	Tesalónica (GRE)	30.06.2006
15.54	3,0	Héctor	Morán	180584	1	Monzón	24.06.2001
15.51	2,2	Jeremy	Fernández	190506	1	Madrid	10.06.2023

Peso

Con artefacto de 5 kg

20.13		Iker	Sukia	240178	1	Bath (GBR)	12.07.1995
19.99		Hugo	Casañas	211009	1	Leiria (POR)	23.06.2024
19.47		José	San Pastor	040202	1	Castellón	23.02.2019
19.39		Alejandro	Noguera	110393	1	Alicante	05.06.2010
19.34		Juan Antonio	Medina	080187	1	Córdoba	07.02.2004
19.11		Miguel	Gómez	020101	1	Arganda del Rey	27.05.2018
18.97		Javier	Cruz	150304	1	Oviedo	30.05.2021
18.73		Marc	Mestre	250201	1	Castellón	24.02.2018
18.73		Ángel	Navarro	170502	1	Castellón	05.06.2019
18.60		Arnau	Llorens	120906	1	Valencia (i)	25.02.2023

Disco

Con artefacto de 1,5 kg

65.29		Yasiel Brayan	Sotero	281201	1	Abrantes (POR)	02.06.2018
60.22		Marcos	Moreno	180603	1	Tarragona	17.10.2020

58.42	Aleix	Camats	270105	1	Barcelona	11.05.2022
58.30	Manuel Anxo	Simón	070101	1	Las Palmas de G.Canaria	05.05.2018
58.18	Víctor	Faus	070400	1	Valencia	17.06.2017
57.59	Aarón	Sola	010799	1	Mataró	26.06.2016
57.30	Alejandro	Noguera	110393	4	Moscú (RUS)	22.05.2010
56.55	Javier	Cruz	150304	1	Huelva	24.07.2021
56.18	Darío	Sina	230604	1	Valladolid	19.06.2021
55.91	Diego	Franco	140799	1	Mataró	06.07.2016

Martillo

Con artefacto de 5 kg

77.01	Miguel Alberto	Blanco	220296	1	Lloret de Mar	30.06.2012
73.76	Juan	Jiménez	120802	1	Nerja	13.07.2019
73.20	Javier	Cienfuegos	150790	1	Cáceres	17.03.2007
73.11	Alberto	González	010698	6Q	Cali (COL)	16.07.2015
72.84	Aimar-Genis	Palma	170799	1	Castellón	13.02.2016
72.48	Magno	Llopis	200607	3	Banská Bystrica (SVK)	20.07.2024
71.36	Anscari	Salgado	240577	5	Nicosia (CYP)	19.05.1994
71.34	Juan	Díaz	050500	1	Ávila	01.07.2017
71.30	Isaac	Vicente	300487	2	Vigo	14.07.2004
70.84	Francisco	Blázquez	060184	1	Madrid	17.03.2001

Jabalina

Con artefacto de 700 g

77.26	Manu	Quijera	130198	2Q	Cali (COL)	18.07.2015
76.91	Pablo	Bugallo	310596	1	Coslada	24.02.2013
70.85	Hailu	Estrampes	241206	1	Barcelona	18.03.2023
68.88	Alejandro	Esteban	130406	1	Leiria (POR)	19.07.2023
68.11	Darío	Sina	230604	1	Huelva	24.07.2021
67.46	José Manuel	Hermoso	100875	2	Caen (FRA)	04.07.1992
66.88	Pablo	Martínez	050204	1D	Huelva	25.07.2021
66.76	Jon	Murúa	251183	1	Tolosa	08.04.2000
66.43	Jorge	Franco	310395	2	Aranjuez	07.07.2012
66.40	Nicolás	Quijera	240696	2	Soria	25.05.2013

Heptatlón short track

60m - Longitud - Peso (5kg) - Altura / 60m vallas (0,914m) - Pértiga - 1.000m

5.467	Tayb David	Loum	290104	1	Valencia (i)	19.12.2020
	(7.09 - 7.01 - 12.74 - 1.94 - 7.94 - 4.40 - 2:59.17)					
5.268	Eloi	Santafé	160201	1	Antequera (i)	11.03.2018
	(7.09 - 7.07 - 13.48 - 1.74 - 8.02 - 4.10 - 2:57.25)					
5.185	Pol	Vila	090599	1	Salamanca (i)	21.02.2016
	(7.08 - 6.84 - 13.52 - 1.84 - 8.51 - 3.70 - 2:46.54)					
5.150	Adrià	Navajón	290101	2	Antequera (i)	11.03.2018
	(7.20 - 7.07 - 11.08 - 1.98 - 8.16 - 3.80 - 2:59.76)					
5.127	Daniel	San Juan	130303	1	Madrid (i)	26.01.2020
	(7.42 - 6.79 - 11.35 - 2.01 - 8.11 - 4.23 - 3:05.84)					
5.126	Pol	Ferrer	090603	1	Valencia (i)	08.03.2020
	(7.07 - 6.85 - 12.08 - 1.77 - 8.13 - 3.90 - 2:52.70)					
5.125	Jesús	González	080107	2	Ourense (i)	17.032.2024
	(7.29 - 6.47 - 12.42 - 1.92 - 8.18 - 4.20 - 2:58.48)					

5.117	Víctor	Pastor	040197	1	Valencia (i)	09.03.2014
	(7.31 - 6.31 - 13.87 - 1.90 - 8.49 - 4.30 - 2:57.45)					
5.085	Jorge	Méndez	040596	1	Antequera (i)	03.03.2013
	(7.42 - 6.51 - 14.34 - 1.97 - 8.28 - 3.70 - 2:59.13)					
5.068	Iván	Garrido	150396	2	Antequera (i)	03.03.2013
	(7.40 - 6.54 - 14.53 - 1.73 - 8.35 - 4.00 - 2:49.32)					

Decatlón

Pruebas: 100 m - Longitud - Peso 5kg - Altura - 400m - 110 m vallas 0,914m - Disco 1,5kg - Pértiga - Jabalina 700g - 1.500m

7.355	Imanol	Egidazu	311005	1	Jerez de la Frontera	19.06.2022
	(11.18/0,0 - 6.30/0,0 - 14.65 - 1.85 - 49.94 - 14.10/0,0 - 40.29 - 4.25 - 53.09 - 4:41.11)					
7.302	Joaquim	Rodríguez	190302	1	Castellón	23.06.2019
	(11.14/-0,3 - 6.85/+1,1 - 14.91 - 1.83 - 50.52 - 14.66/+1,0 - 42.20 - 4.10 - 49.09 - 4:45.48)					
7.219	Pol	Vila	090599	4	Tbilisi (GEO)	17.07.2016
	(11.17/+1,5 - 6.88/-1,2 - 14.00 - 1.87 - 49.38 - 14.76/+1,6 - 31.71 - 3.90 - 56.84 - 4:37.52)					
7.168	Andreu	Boix	300502	2	Castellón	23.06.2019
	(11.56/-0,3 - 6.76/+1,5 - 12.60 - 1.92 - 49.77 - 14.41/+1,0 - 41.93 - 4.30 - 45.22 - 4:48.71)					
7.112	Iker	Moreno	070806	1	Gijón	09.07.2023
	(10.78/+1,2 - 6.92/+1,2 - 12.76 - 1.94 - 49.47 - 14.33/-0,8 - 35.24 - 3.55 - 48.31 - 4:52.04)					
6.993	Izan	Ahicart	270498	1	Arona	07.06.2015
	(11.36/-1,4 - 6.54/+0,6 - 14.76 - 1.83 - 50.30 - 14.95/-1,0 - 40.41 - 3.85 - 45.11 - 4:44.40)					
6.990	Eloi	Santafé	160201	1	Arona	03.06.2018
	(11.27/0,0 - 6.96/+0,4 - 13.13 - 1.84 - 50.46 - 14.33/0,0 - 36.64 - 4.35 - 37.37 - 4:52.15)					
6.961	Víctor	Pastor	040197	1	Arona	25.05.2014
	(11.67/-0,2 - 6.56/0,0 - 14.52 - 1.86 - 53.49 - 15.14/+0.3 - 43.21 - 4.30 - 52.17 - 5:02.31)					
6.940	Hugo	Senent	290107	11	Banská Bystrica (SVK)	21.07.2024
	(11.24/0,0 - 6.30/-1,1 - 12.85 - 1.87 - 51.05 - 14.42/+1,3 - 36.28 - 4.00 - 44.68 - 4:32.09)					
6.916	Jorge	Dávila	110500	1	Arona	04.06.2017
	(11.56/0,0 - 6.72/0,0 - 14.70 - 1.94 - 51.97 - 15.97/0,0 - 40.63 - 3.80 - 47.08 - 4:43.13)					

4 x 100 metros

40.94	Selección Española Sub18	3B	Huelva	30.04.2024
	(Iván garcía 07, Jan López 07, Hugo Fernández 08, Samuel Chuckweneka Rodríguez 07)			
41.09	Combinado Español Juvenil	3	Salamanca	04.06.2016
	(Sergio López 99, Pol Retamal 99, Santiago Represas 00, Jordi Merucci 99)			
41.13	Selección Española Sub18	7cB	Huelva	25.05.2022
	(Alejandro Rueda 05, Daniel Casado 06, Jorge Hernández 06, Alejandro García 05)			
41.18	Selección Española Juvenil	3e1	Bydgoszcz (POL)	17.07.1999
	(Martín Rodríguez-Fraile 83, Txomin Txurruka 82, Guillermo Vidal 82, Iñaki Casas 82)			
41.20	Selección Española Juvenil	1	Tampere (FIN)	24.07.2009
	(José Antonio Vizuete 92, Bertrán Alcaraz 92, Alberto Gavaldá 92, Arnau Erta 92)			
41.36	Selección Española Juvenil	4	Bydgoszcz (POL)	17.07.1999
	(Martín Rodríguez-Fraile 83, Txomin Txurruka 82, Guillermo Vidal 82, Iñaki Casas 82)			
41.41	Selección Española Sub18	6cA	Huelva	25.05.2022
	(Alejandro Rueda 05, Daniel Casado 06, Jorge Hernández 06, José Antonio Olmedo)			
41.57	Trops-Cueva de Nerja	1	Málaga	07.07.2024
	(Izan García, Iker Fernández, Ángel Fernánez, Álvaro Olmedo)			
41.58	Selección Española Juvenil	3	San Juan de Luz (FRA)	30.07.2000
	(José María García-Borreguero 83, Martín Rodríguez-Fraile 83, Julián Lozano 83, Óscar Albalat 84)			
41.62	Selección Española Juvenil	2	Chiuro (ITA)	14.06.2008
	(Eduard Viles 91, Miguel Camarena 91, José Antonio Vizuete 92, Albert Babí 92)			

4 x 100 metros

3:15.87	Selección Española Juvenil	2	San Juan de Luz (FRA)	30.07.2000
	(Jorge Artal 83, Manuel Olmedo 83, Xavier Miranda 84, Jairo Vera 83)			
3:16.19	Selección Española Juvenil	2	Bydgoszcz (POL)	07.08.2004
	(Joseba Arranz 87, Guillermo García 87, David Hernández 88, Aitor Martín 87)			
3:18.41	Selección Española Sub18	1	Franconville (FRA)	01.08.2021
	(Sergio Plata 04, David Cartiel 04, David García 05, Eduardo Ramírez 04)			
3:19.33	Selección de Aragón Juvenil	1c2	Madrid	18.07.2004
	(Guillermo García 87, David Hernández 88, Javier González 87, Aitor Martín 87)			
3:20.26	Selección Española Juvenil	2	Macerata (ITA)	01.07.1990
	(Juan Carmona, Ignacio Serrano, Joaquín Robles 73, Antonio Martino 73)			
3:20.94	Selección Española Juvenil	3	Bressanone (ITA)	12.07.1992
	(Juan José Bayona 75, José A. Velasco 75, José Manuel Tercero 75, Sergio del Rosal 76)			
3:21.37	Selección Española Juvenil	2	Brujas (BEL)	27.05.1990
	(Ángel Solís 73, Ignacio José Supervía 73, Antonio Vallejo 73, Juan Ferrandis 73)			
3:22.01	Selección Española Juvenil	3	Barcelona	08.07.1988
	(Yuri Costa 71, Alberto González 71, Roberto Jean 71, Eduardo Garabito 71)			
3:22.68	Selección de la Comunidad Valenciana Juvenil	1c1	Zaragoza	27.05.2012
	(Aleix Vives 96, Alberto Micó 95, José M. Huete 95, Axel Vives 96)			
3:22.95	Selección del País Vasco Juvenil	1c1	Madrid	18.07.2004
	(Josu Díaz 87, Francisco de la Torre 87, Mikel Muñoz 88, Joseba Arranz 87)			

Relevo Medley 4 x 100-200-300-400 metros

1:54.35	Selección Española Sub18	6	Banská Bystrica (SVK)	21.07.2024
	(Izan Garcia 07, Hugo Fernández 08, Alejandro Núñez 07, Pablo Rojo 07)			
1:53.62	Selección Española Juvenil	2	Tbilisi (GEO)	17.07.2016
	(Sergio López 99, Jesús Gómez 99, Pol Retamal 99, Iván Alba 99)			
1:54.35	Selección Española Sub18	2e1	Banská Bystrica (SVK)	20.07.2024
	(Izan Garcia 07, Álvaro Olmedo 07, Alejandro Núñez 07, Pablo Rojo 07)			
1:54.56	Selección Española Juvenil	6	Debrecen (HUN)	15.07.2001
	(Álvaro Aljarilla 84, Simón Maestra 84, Óscar Albalat 84, David Testa 84)			
1:54.61	Selección Española Juvenil	6	Ostrava (CZE)	15.07.2007
	(Rubén Pros 90, Alex Puchol 90, Antonio Martínez 90, Cristian González 90)			
1:54.68	Selección Española Sub18	3	Bakú (AZE)	27.07.2019
	(Joaquim Rodríguez 02, Mario Revenga 02, Alejandro Guerrero 02, Ignacio Sáez 02)			
1:54.92	Selección Española Juvenil	2e2	Debrecen (HUN)	14.07.2001
	(Álvaro Aljarilla 84, Simón Maestra 84, Óscar Albalat 84, David Testa 84)			
1:55.54	Selección Española Sub18	3e2	Maribor (SLO)	28.07.2023
	(Jorge Hernández 06, Rodrigo Fito 06, Isaías Artigas 06, Ryan Barcala 06)			
1:55.61	Selección Española Juvenil	2e4	Donetsk (UKR)	13.07.2013
	(Aitor Same Ekobo 97, Javier Delgado 96, Ryan Wallis 96, Darwin Andrés Echeverry 96)			
1:55.65	Selección Española Juvenil	4e3	Bressanone (ITA)	11.07.2009
	(Rubén Ortiz 92, Adrià Burriel 92, Albert Babi 92, Bertrán Alcaraz 92)			

5.000 metros Marcha

19:47.37	Diego	García	190196	3	Avilés	15.06.2013
20:22.18	Daniel	Monfort	250106	1	Maribor (SLO)	24.07.2023
20:34.3 m	Benjamín	Sánchez	100385	1	Cartagena	27.04.2002
20:39.16	Álvaro	Martín	180694	2	Avilés	25.06.2011
20:43.0 m	Germán	Nieto	070470		Badalona	20.04.1986
20:46.2 m	Manuel	Abal	031071		Pontevedra	29.07.1988
20:48.37	Manuel	Bermúdez	121297	8	Alcorcón	12.07.2014
20:51.5 m	Ricardo	Pueyo	010367	1	San Sebastián	21.07.1984

20:53.24	Paul	McGrath	070302	1	Barcelona	14.07.2019
20:57.18	Lluís	Torlá	021089	3	Castellón	17.06.2006

10.000 metros Marcha

41:03.87	César	Rodríguez	071076	5	San Sebastián	30.07.1993
41:26.51	Valentí	Massana	050770	2	Birmingham (GBR)	07.08.1987
41:38.29	Germán	Nieto	070470	3	Birmingham (GBR)	07.08.1987
42:03.32	Diego	García	190196	3	Donetsk (UKR)	13.07.2013
42:27.28	Álvaro	Martín	180694	8	Lille (FRA)	09.07.2011
42:32.12	Manuel	Bermúdez	121297	1	Valladolid	20.07.2014
42:43.29	Benjamín	Sánchez	100385	1	Miranda de Ebro	07.07.2002
42:49.72	Miguel Ángel	López	030788	9	Kaunas (LTU)	23.07.2005
43:03.24	Daniel	Monfort	250106	1	Gijón	09.07.2023
43:19.24	Iván	Molina	190106	2	Gijón	09.07.2023

5 km Marcha

20:11	Diego	García	190196	2	Toledo	23.11.2013
20:33	Álvaro	Martín	180694	3	Toledo	27.11.2010
20:42	Daniel	Monfort	250106	1	Getafe	17.12.2023
20:42	Pablo	González	030506	2	Getafe	17.12.2023
20:43	Tomás	Ruiz-Orejón	241068	2	Cascina (ITA)	05.05.1985
20:46	Germán	Nieto	070470	1	Alcalá de Henares	15.06.1986
20:49	Olegario	Regidor	270467	1	Madrid	08.01.1984
20:56	Joan	Querol	071206	3	Getafe	17.12.2023
20:56	Iván	Molina	190106	4	Getafe	17.12.2023
20:57 +	Benjamín	Sánchez	100385		Naumburg (GER)	05.05.2002

10 km Marcha

40:55	Diego	García	190196	3	Getafe	15.12.2013
42:17	Benjamín	Sánchez	100385	1	Naumburg (GER)	05.05.2002
42:17	Álvaro	Martín	180694	6	Olhao (POR)	21.05.2011
42:21	Manuel	Bermúdez	121297	2	Murcia	16.02.2014
42:35	Germán	Nieto	070470	1	Vilanova i la Geltrú	01.02.1987
42:35	Pedro	Conesa	110501	18	Taicang (CHN)	05.05.2018
42:38	Valentí	Massana	050770	1	Vilanova i la Geltrú	29.11.1987
43:00	Daniel	Monfort	250106	2	La Coruña	03.06.2023
43:05	César	Rodríguez	071076	15	Eschborn (GER)	12.06.1993
43:10	David	Marquez	131077	2	Ourense	20.03.1994

MUJERES

60 metros

7.44		Luna	Arnás	260408	1	Ourense (i)	25.03.2023
7.49		Laura	Martínez	031106	2e4	Madrid (i)	18.02.2023
7.50		Laura	Pintiel	220202	1	Zaragoza (i)	23.02.2019
7.50	-1,6	Carla Arwen	Martínez	031006	1c1	Petrer	23.12.2023
7.52		Elena	Guiu	161004	6e2	Madrid (i)	21.02.2021
7.53		Marian	Garrantxo	210989	2e1	Valencia (i)	21.02.2004
7.54		Jazmín	Romeu	020806	1	Sabadell (i)	26.02.2023
7.54		Lilian	Cazorla	300108	1s3	Ourense (i)	25.03.2023
7.55		Jaël Sakura	Bestué	240900	1s2	Sabadell (i)	12.03.2017
7.56		Naiara	Pérez	210505	1	Valencia (i)	05.03.2022
7.56		Anastasia	López	260607	2	Salamanca (i)	11.03.2023

100 metros

11.53	1,1	Ainhoa	Repáraz	310805	1e5	Jerusalén (ISR)	04.07.2022
11.54	1,5	Elena	Guiu	160604	3e3	Getafe	26.06.2021
11.70	-1,0	Jaël	Bestué	240900	1ex c5	Ciudad Real	17.06.2017
11.77 A	1,7	Mónica	Mendoza	090398	3e1	Cuenca (ECU)	29.05.2015
11.79	-1,2	Sara	Navarro	120207	1	Elda	08.06.2024
11.84	1,0	Glory	Llorente	240107	5	Castellón	25.05.2024
11.85	0,0	Laura	Martínez	031106	1	Madrid	04.06.2023
11.86	1,9	Leire	Olaberria	170277	1	Arganda del Rey	02.05.1993
11.86	1,2	Luna	Arnás	260408	1	La Nucía	24.06.2023
11.87	2,0	Jazmín	Romeu	020806	2	Gijón	08.07.2023

Viento superior a 2 m/s

11.69	3,3	Cayetana	Chirinos	260108	1	Málaga	06.07.2024
11.76	6,3	Itsaso	Madariaga	240107	1e2	Ordizia	18.06.2022
11.78	2,8	Laura	Martínez	031106	2	Guadalajara	16.05.2023
11.80	4,4	Naiara	Pérez	210505	1c2	Zaragoza	30.04.2022
11.81	5,0	Usue	Zatika	030575	1	Las Rozas	06.07.1991
11.82	4,3	Elena	Tarín	230908	1	Valencia	01.06.2024
11.83	3,1	Ingrid	Andrés	100197	1e1	Durango	22.06.2013
11.85	3,1	Laura	Pintiel	220202	6e3	Györ (HUN)	05.07.2018
11.87	3,2	Patricia	Sanmartín	210289	5	Getafe	08.07.2004

Cronometraje manual

11.6	1,5	Ana Isabel	Céspedes	230283	1	Guadalajara	22.05.1999

Cronometraje manual con viento superior a 2 m/s

11.6	3,5	Elisa	Tejedor	300698	1c1	Aranjuez	16.05.2015

200 metros

23.61 A	-0,7	Jaël	Bestué	240900	2	Nairobi (KEN)	16.07.2017
23.74	0,0	Esperança	Cladera	140502	1s2	Getafe	22.07.2018
23.78	-0,3	María	Vicente	280301	1H3	Györ (HUN)	06.07.2018
24.02	-0,6	Elena	Guiu	160604	1	Huelva	25.07.2021
24.11	1,4	Sara	Navarro	120207	1	Valencia	28.01.2024
24.16	1,0	Marina	Delgado	020307	1	Gijón	09.07.2023

24.24	1,3	Itsaso	Madariaga	240107	1H3	Arganda del Rey	01.06.2024
24.36 A	1,5	Lara	Tomé	170305	1c1	Segovia	09.07.2022
24.37 A	0,3	Mónica	Mendoza	090398	3e2	Cuenca (ECU)	31.05.2015
24.37	1,2	Adriana	López	020705	1	Jerez de la Frontera	19.06.2022

Viento superior a 2 m/s

23.99	2,6	Adriana	López	020705	2e1	Jerusalén (ISR)	05.07.2022
24.13	3,1	Marina	Delgado	020307	1c2	Salamanca	01.06.2024
24.27	3,1	Sofía	Cosculluela	260104	1H	Alhama de Murcia	22.05.2021

Cronometraje manual

24.0 A	1,9	Lissette	Ferri	280273	3	Soria	15.07.1990
24.1	1,1	Mónica	Marín	180676	1c1	Vic	14.04.1991

Cronometraje manual con viento superior a 2 m/s

23.8		Vanessa	Peralta	240680	1	Palencia	21.12.1996

200 metros short track

24.01	Jaël Sakura	Bestué	240900	1cB	Salamanca (i)	19.02.2017
24.15	María	Vicente	280301	1c2	Sabadell (i)	04.03.2018
24.40	Esperança	Cladera	140502	1s3	Antequera (i)	10.03.2018
24.41	Sara	Navarro	120207	1cA	Sabadell (i)	25.02.2024
24.45	Ivana	Peralta	100605	1cA	Valencia (i)	06.03.2022
24.55	Marina	Delgado	020307	1cA	Salamanca (i)	12.03.2023
24.58	Blanca	Hervás	300902	1	Madrid (i)	08.02.2019
24.58	Salma Celeste	Paralluelo	131103	1s3	Valencia (i)	09.03.2019
24.59	Yolanda	Díaz	121268	1	San Sebastián (i)	03.03.1985
24.66	Ana	Prieto	171005	1c2	Antequera (i)	10.12.2022

400 metros

53.46	María Julia	Merino	030371	1	Salamanca	06.06.1987
53.55	Andrea	Jiménez	261101	1	Györ (HUN)	27.07.2017
53.59	Montserrat	Pujol	270461	2	Sittard (NED)	17.06.1978
53.70	Salma Celeste	Paralluelo	131103	1	Tarragona	18.10.2020
53.86	Carmen	Avilés	050402	1cA	Getafe	08.06.2019
53.87	Lucía	Pinacchio	291102	2cA	Getafe	08.06.2019
53.87	Blanca	Hervás	300902	3cA	Getafe	08.06.2019
54.26	Esperança	Cladera	140502	1c2	Palma de Mallorca	26.05.2019
54.79	Alba	Serrano	141106	2cB	Salamanca	03.06.2023
54.91	Ana	Prieto	171005	1	Jerez de la Frontera	19.06.2022

400 metros short track

53.83	Salma Celeste	Paralluelo	131103	3	Antequera (i)	17.02.2019
54.26	Andrea	Jiménez	261101	1	Antequera (i)	11.03.2018
55.52	Alba	Serrano	141106	1	Salamanca (i)	12.03.2023
55.53	Carmen	Avilés	050402	2	Antequera (i)	11.03.2018
55.78	Lucía	Pinacchio	290102	2c1	Madrid (i)	30.12.2018
55.81	Diana	Fernández	130406	2	Salamanca (i)	12.03.2023
55.88	Eva	Santidrián	250100	2	Sabadell (i)	12.03.2017
56.05	Laura	Centella	210101	3	Antequera (i)	10.03.2018
56.06	Ana	Gálvez	090606	1e2	Salamanca (i)	11.03.2023
56.08	Julia	García	210703	2c1	Antequera (i)	19.01.2019

800 metros

2:05.08	Nuria	Fernández	160876	1	Toledo	19.06.1993
2:06.00	Esther	Desviat	270182	1	Éibar	04.07.1999
2:06.21	María Julia	Merino	030371	1	Castellón	26.06.1988
2:06.23	Natalia	Rodríguez	020679	1	Nembro (ITA)	03.08.1996
2:06.66	Lucía	Pinacchio	291102	3	Bakú (AZE)	24.07.2019
2:06.82	Marta	Mitjans	281206	1c1	Mataró	18.05.2022
2:07.05	Raquel	Meaños	080800	1	Pontevedra	27.07.2017
2:07.44	Adoración	García	190776	1	Caen (FRA)	05.07.1992
2:07.86	Gloria	Pallé	251161	5	Sittard (NED)	18.06.1978
2:07.99	María Teresa	Martínez	170576	1	Tarbes (FRA)	17.07.1993

800 metros short track

2:07.89	Marta	Mitjans	281206	2c1	Sabadell (i)	17.12.2023
2:09.09	Paula Isabel	Martín	310504	1c1	Madrid (i)	31.01.2021
2.09.27	Esther	Desviat	270182	1	Zaragoza (i)	07.03.1999
2:09.40	Xela	Martínez	250106	1c3	Ourense (i)	12.02.2022
2:09.53	Lucía	Pinacchio	290102	1	Valencia (i)	10.03.2019
2:10.02	Julia	García	210703	2	Valencia (i)	01.02.2020
2:10.41	Laura	Casares	270100	2c1	Salamanca (i)	16.12.2017
2.11.5 m	Gloria	Pallé	251161	1	Zaragoza (i)	25.02.1978
2:11.58	Lucía	García	241104	1	Barcelona (i)	14.03.2021
2:11.67	Sabela	Martínez	240808	1c1	Ourense (i)	11.02.2024

1.50 metros

4:19.78	Claudia	Gutiérrez	170607	8	Banská Bystrica (SVK)	21.07.2024
4:22.08	Marta	Romo	251287	17	San Sebastián	03.07.2004
4:22.99	Marta	Domínguez	031175	1	Caen (FRA)	05.07.1992
4:23.18	Xela	Martínez	250106	1	Ourense (i)	22.01.2022
4:23.40	María	Viciosa	031006	1c1	Santander	22.04.2023
4:23.51	Mireya	Arnedillo	280303	7c1	Castellón	24.08.2020
4:24.0 m	Julia	Vaquero	180970	1	A Coruña	04.07.1987
4:24.29	Marta	Mitjans	281206	1	Logroño	24.06.2023
4:25.03	Sara	Bogo	220604	5c2	Ordizia	19.06.2021
4:25.12	Rocío	Martínez	240975	3	Bruselas (BEL)	20.07.1991

1.500 metros short track

4:23.18	Xela	Martínez	250106	1	Ourense (i)	22.01.2022
4:27.61	Marta	Mitjans	281206	1	Antequera (i)	02.12.2023
4:28.26	Claudia	Gutiérrez	170607	3	Salamanca (i)	20.01.2024
4:29.44	Mireya	Arnedillo	280303	12	Sabadell (i)	19.02.2020
4:29.65	Celia	Antón	230197	1	Valencia (i)	09.03.2014
4:30.19	Sabel	Martínez	240808	1	Ourense (i)	23.12.2023
4:30.75	Carla	Gallardo	090299	1	Salamanca (i)	06.03.2016
4:31.65	Carla	Jiménez	090905	1	Salamanca (i)	17.12.2022
4:31.87	Carla	Domínguez	100703	1	Sabadell (i)	04.01.2020
4:32.51	Julia	de la Piedra	090303	1cA	Sabadell (i)	22.12.2019

3.000 metros

9:14.96	Xela	Martínez	250106	6e2	Ourense (i)	25.02.2022
9:20.44	Agata	Nogué	090870	8e2	Atenas (GRE)	17.07.1986
9:29.70	Celia	Antón	230197	1c1	San Sebastián (i)	26.12.2014
9:31.12	Ana Isabel	Gimeno	040673	13	Jerez de la Frontera	12.08.1990
9:31.78	Carla	Cabezas	270507	2	Maribor (SLO)	24.07.2023
9:31.90	María Estela	Estévez	240265	4	Vigo	15.08.1982
9:33.9 m	Paula	Hernández	021178	3	Vigo	18.06.1992
9:34.70	Claudia	Estévez	280995	10	Lille (FRA)	06.07.2011
9:35.0 m	Lourdes	Miquel	190567	4	Granollers	25.06.1983
9:35.38	María	Forero	240303	2	Valencia	11.05.2019

3.000 metros short track

9:14.96	Xela	Martínez	250106	6e2	Ourense (i)	25.02.2022
9:29.70	Celia	Antón	230197	1c1	San Sebastián (i)	26.12.2014
9:36.70	Claudia	Estévez	280995	1	Antequera (i)	07.01.2012
9:39.01	Marwa	El Khouya	110506	3c1	Sabadell (i)	17.12.2023
9:40.39	Sabela	Castelo	070709	1	Ourense (i)	14.01.2024
9:40.46	Jimena	Blanco	240804	1cA	Barcelona (i)	14.03.2021
9:42.05	Carla	Cabezas	270507	1	Antequera (i)	17.12.2023
9:44.30	Mariam	Benkert	110504	2cA	Barcelona (i)	14.03.2021
9:46.96	Rocío	Martínez	240975	5	Sevilla (i)	17.02.1991
9:48.12	Sara	Bogo	220604	5c1	Madrid (i)	21.12.2019

5.000 metros

16:40.04	Alicia	González	250584	2	Gijón	29.06.2001
16:45.53	Xela	Martínez	250106	1	Faro (POR)	09.04.2022
16:49.42	Mariam	Benkert	110504	1	Torrevieja	10.04.2021
16:52.97	Merem	Gabriel	200505	2	Faro (POR)	09.04.2022
16:53.27	Daniela	Rubio	140506	1	Burjassot	25.03.2023
17:02.17	Inés	Herault	080406	2	Burjassot	25.03.2023
17:07.77	Andrea	Jaén	160807	3	Burjassot	25.03.2023
17:11.06	Julia	Valdeón	100300	3	Huelva	08.04.2017
17:13.2 m	Silvia	Fernández	131278	3	Mataró	26.05.1995
17:13.82	Alessandra	Aguilar	010778	7	Pontevedra	22.06.1995

60 metros vallas

Con valla de 0,76 m

8.33	María	Vicente	280301	1P1	Antequera (i)	10.03.2018
8.38	Elsa	Badal	030306	1	Salamanca (i)	12.03.2023
8.42	Nora	Orduña	190697	1	Valencia (i)	08.03.2014
8.42	Paula	Rodríguez	200706	1s1	Salamanca (i)	12.03.2023
8.43	Emma	Jiménez	070307	3	Salamanca (i)	12.03.2023
8.46	Lilian	Cazorla	300108	1	Antequera (i)	28.02.2023
8.47	María	Mujika	040697	2	Valencia (i)	08.03.2014
8.48	Paula	Blanquer	010703	1	Valencia (i)	08.03.2020
8.48	Jana	Bruses	171204	1	Barcelona (i)	13.03.2021
8.49	Carla	García	091001	1	Sabadell (i)	11.03.2017

100 metros vallas

Con valla de 0,762m

13.25	0,1	María	Vicente	280301	1H3	Györ (HUN)	05.07.2018
13.43	1,4	Elsa	Badal	030306	1	Gijón	09.07.2023
13.44	1,8	Nahia	Miqueléiz	071005	1s1	Jerusalén (ISR)	05.07.2022
13.45	1,4	Paula	Rodríguez	200706	2	Gijón	09.07.2023
13.51	1,6	Carla	García	091001	2	Getafe	25.06.2017
13.53	0,7	Aitana	Radsma	310102	1	Castellón	23.06.2019
13.60	-0,8	Cristina	Sarrapio	161182	1e3	Bydgoszcz (POL)	18.07.1999
13.63	1,6	Nagore	Iraola	160482	1s2	Éibar	04.07.1999
13.64	0,8	Marina	Pérez	010604	1	Huelva	25.07.2021
13.65	1,2	Emma	Jiménez	070307	1	Valencia	01.06.2024

Viento superior a 2 m/s

13.36	3,9	Carla	García	091001	1s1	Getafe	25.06.2017
13.41	4,8	Elsa	Badal	030306	1	Castellón	04.06.2023
13.43	3,2	Marina	Pérez	010604	1	Franconville (FRA)	31.07.2021
13.55	3,0	Sofía	Cosculluela	260104	1H	Alhama de Murcia	22.05.2021
13.61	2,3	Alba	Villaronga	180696	1e1	Durango	23.06.2013

400 metros vallas

57.36	Salma Celeste	Paralluelo	131103	2c2	Ciudad Real	19.09.2020
57.88	Sara	Gallego	111000	1	Barcelona	23.07.2017
57.94	Montserrat	Pujol	270461	1	Sittard (NED)	17.06.1978
59.09	Martina	Zunino	311006	1	Gijón	09.07.2023
59.11	Itsaso	Madariaga	240107	5	Maribor (SLO)	27.07.2023
59.62	Carla	García	091001	4	Györ (HUN)	08.07.2018
59.84	Duna	Viñals	010606	2	Gijón	09.07.2023
1:00.08	Itsaso	Madariaga	240107	1	Vitoria	18.05.2024
1:00.13	Helena	Santacana	200906	2c1	Andorra la Vella (AND)	01.07.2023
1:00.61	Claudia	Rojo	080797	4cA	Alcorcón	12.07.2014

2.000 metros obstáculos

6:30.31	Xela	Martínez	250106	1	Jerez de la Frontera	18.06.2022
6:30.41	Nadia	Soto	281207	1	Castellón	22.05.2024
6:40.00	Greta	Guerrero	260706	1cA	Gijón	08.07.2023
6:40.97	María	Viciosa	031006	4	Jerusalén (ISR)	06.07.2022
6:43.90	Mónica	Guijarro	190307	2	Castellón	22.05.2024
6:44.43	Sabela	Martínez	240808	2	Málaga	06.07.2024
6:44.59	María	González	120101	1	Barcelona	12.05.2018
6:44.78	Nara	Elipe	060402	3cA	Gljón	08.07.2023
6:45.30	Jimena	Blanco	240804	1	Tarragona	17.10.2020
6:45.88	Marta	Bote	010796	7	Donetsk (UKR)	14.07.2013

Altura

1.85	Ruth	Beitia	010479	1	Santiago de Compostela	22.06.1996
1.85 A	Arrate	Azkona	040584	1	Segovia	29.06.2000
1.82	Gema	Martín-Pozuelo	210687	1	San Sebastián (i)	14.03.2004
1.82	Celia	Rifaterra	041004	1	Granollers	05.06.2021
1.81	Ona	Bonet	290306	1	Sabadell	18.06.2023
1.80	Aitana	Alonso	041008	2	Banská Bystrica (SVK)	20.07.2024

1.80	Claudia	García	300992	3	Barcelona	01.08.2009
1.80	Gabriela	Sanz	020205	1	Jerez de la Frontera	19.06.2022
1.80	Paula	López	140306	1	Ciudad Real	17.06.2023
1.79	Raquel	Álvarez	130683	1	Madrid (i)	22.01.2000

Pértiga

4.14	Bárbara	Cosculluela	260104	1	Huelva	25.07.2021
4.13	Meritxell	Benito	250999	4	Pamplona	22.06.2016
4.02	Clara	Fernández	221003	1	Sabadell (i)	01.03.2020
4.01	Alejandra	Saborit	230904	2	Castellón	29.06.2021
4.01	Noa	Martínez	270207	1	Málaga	07.07.2024
4.00	Alicia	Raso	260899	1	Zaragoza (i)	13.02.2016
4.00	Noa	Martínez	270207	1	Zaragoza	10.06.2023
3.95	Alba	Benito	010209	1	Sabadell (i)	17.02.2024
3.91	Ana María	Chacón	010201	1	Sevilla	17.06.2018
3.90	Clara	Amat	310794	10	Lille (FRA)	09.07.2011
3.90	Ana	Carrasco	120501	1	Abrantes (POR)	02.06.2018

Longitud

6.46	0,1	Laura	Martínez	031106	4QB	Jerusalén (ISR)	09.08.2023
6.38	-0,5	Fátima	Diame	220996	2	Castellón	23.05.2013
6.37	1,8	María	Vicente	280301	1H	Györ (HUN)	06.07.2018
6.28	0,8	Luna	Arnás	260408	1	Gandía	27.05.2023
6.12	1,6	Arantza	Loureiro	220281	1	Basauri	21.05.1997
6.07	1,1	Vanessa	Peñalver	241279	1	Vitoria	22.06.1996
6.06		María del Mar	Jover	210488	4	Madrid (i)	20.02.2005
6.05	0,8	Cristina	Igoa	220381	1	Castellón	10.05.1998
6.02	1,6	Maialen	Miera	200803	2	Castellón	22.06.2019
6.00	1,9	Yolanda	Rodríguez	261274	1	Madrid	04.07.1990
6.00	1,1	Laila	Lacuey	160200	1	Pamplona	15.06.2016
6.00		Elena	Corella	180205	1	Antequera (i)	03.12.2022

Viento superior a 2 m/s

6.19	2,7	María del Mar	Jover	210488	1	Ferrol	11.07.2004
6.15	4,3	Vanessa	Peñalver	241279	2	Lingolsheim (FRA)	20.07.1996
6.15	4,2	Olaia Gisela	Becerril	161001	2	Györ (HUN)	25.05.2017
6.06		Yolanda	Rodríguez	261274	1	Benalmádena	14.04.1990
6.04 A	3,6	Aurora	Lario	150273	1	Soria	15.07.1990
6.00	3,9	María Jesús	Martín	050665	1	Zaragoza	23.05.1982

Triple

14.17	-1,0	Ana	Peleteiro	021295	1	Barcelona	12.07.2012
13.95	1,1	María	Vicente	280301	1	Györ (HUN)	08.07.2018
13.17	0,1	Ana Estrella	de León	070408	1QB	Banská Bystrica	18/0//2024
13.03	1,6	Diaou	Diallo	161004	1	Franconville (FRA)	01.08.2021
13.02	0,5	Naida	Calonge	050607	1	Soria	04.05.2024
13.00	1,2	María	Barrios	290407	1	Madrid	09.06.2024
12.90	-2,0	Gift Isaac	Osaro	140609	1	Pamplona	15.06.2024
12.87	0,6	Alba	Cuns	270904	-	L'Hospitalet de Llobregat	10.07.2021
12.85	0,5	Aurora	Lario	150273	1	Tarragona	07.06.1990

12.82	-1,0	Ana	Garijo	071097	4Q	Bakú (AZE)	30.05.2014

Viento superior a 2 m/s

12.94	2,8	Alba	Cuns	270904	1	L'Hospitalet de Llobregat	10.07.2021

Peso

Con artefacto de 3 kg

16.89	Andrea Njimi	Tankeu	140807	1QA	Banská Bystrica (SVK)	18.07.2024
16.23	Martina	de la Puente	040475	1	Caen (FRA)	04.07.1992
16.10	Inés	Álvarez	100900	1	Ávila	01.07.2017
15.98	Mónica	Borraz	050899	1	León	17.05.2015
15.97	Inés	Safont	200105	1	Castellón	23.12.2022
15.57	Áurea	Blasco	250401	1	Antequera (i)	10.03.2018
15.45	Nerea	López	230307	2	Sabadell (i)	25.02.2024
15.42	Daniela	Fernández	151105	1	Jerez de la Frontera	18.06.2022
15.31	Alba	Martínez	050102	2	Antequera (i)	10.03.2018
15.31	Tilena	Martínez	200506	1	Salamanca (i)	25.02.2023
15.31	Olubumi Precious	Umukoro	030706	2	Gijón	08.07.2023

Irregular

16.48	Inés	Safont	200105	1	Castellón	17.12.2022

Disco

51.85	Andrea Njimi	Tankeu	140807	1	Málaga	07.07.2024
49.07	June	Kintana	120495	1	Miranda de Ebro	14.06.2012
46.78	Olga	Riera	120671	2	Barcelona	06.07.1988
46.66	Martina	de la Puente	040475	1	Oviedo	25.04.1992
45.72	Irache	Quintanal	180978	3	Barcelona	19.03.1995
45.59	María Belén	Toimil	050594	1	Pontevedra	12.08.2011
45.54	Carmen María	Solé	041271	6	Barcelona	13.07.1988
45.40	Sonia	Godall	280368	1	Barcelona	13.09.1985
45.19	Daniela	Fernández	151105	1	Manresa	28.05.2022
45.11	Nneka Naomey	Ezenwa	240703	1	Sevilla	20.09.2020

Martillo

Con artefacto de 3 kg

67.37	Gema	Martí	190700	1	Getafe	25.06.2017
67.15	Andrea	Sales	291206	1	Castellón	01.04.2023
65.73	Natalia	Sánchez	080500	2	Getafe	25.06.2017
65.88	Aixa	Corbacho	180307	5	Banská Bystrica (SVK)	19.07.2024
65.66	Aitana	Safont	200201	3Q(2A)	Györ (HUN)	05.07.2018
65.16	Blanca	Pereira	090505	1	Vila Nova de Cerveira (POR)	22.06.2022
64.60	Irene	Gómez	190302	1	Vigo	25.05.2019
64.00	Berta	Castells	240184	1	Reus	11.03.2000
61.63	Carla	Serral	300606	1	Sant Cugat del Vallès	03.07.2023
60.68	Ángeles	Jiménez	280406	1	Cartagena	18.06.2023

Jabalina

Con artefacto de 500 g

53.95	Arantza	Moreno	160195	1	Aranjuez	07.07.2012
52.46	Lara	Iglesias	181107	1	Málaga	06.07.2024
52.22	Ingrid	Valcárcel	240106	1	Castellón	01.04.2023
51.97	Paula	Rodríguez	210703	1	Castellón	22.02.2020
51.15	Lara	Iglesias	181107	1	A Coruña	27.05.2023
50.95	Claudia	Lapuerta	060398	1	Zaragoza	16.05.2015
50.13	Erika	Sellart	150607	1	Santa Coloma de Gramenet	21.01.2024
50.00	Leire	Arranz	210205	1	Huelva	24.07.2021
49.97	Uxua	Modrego	201001	1	Castellón	24.02.2018
49.77	Katia	Coquis	290196	1	Durango	22.06.2013

Pentatlón short track

60m vallas (0,762m) - Altura - Peso (3kg) - Longitud - 800m (desde 2012)

4.371	María	Vicente	280301	1	Antequera (i)	10.03.2018
	(8.33 - 1.75 - 13.06 - 6.11 - 2:22.77)					
3.963	Sofía	Cosculluela	260104	1	Barcelona (i)	14.03.2021
	(8.56 - 1.60 - 13.31 - 5.88 - 2:32.47)					
3.890	Itsaso	Madariaga	240107	2	Ourense (i)	16.03.2024
	(8.78 - 1.57 - 11.17 - 5.61 - 2:24.31)					
3.850	Alba	Ramírez	060903	1	Valencia (i)	07.03.2020
	(9.08 - 1.69 - 11.88 - 5.57 - 2:26.11)					
3.818	Andrea	Medina	260496	1	Antequera (i)	02.03.2013
	(8.81 - 1.65 - 12.24 - 5.53 - 2:30.44)					
3.811	Emilia	del Hoyo	050497	1	Sabadell (i)	15.02.2014
	(8.80 - 1.65 - 11.32 - 5.48 - 2:25.20)					
3.768	Lucía	Sánchez del Valle	100904	1	Ourense (i)	28.02.2021
	(9.00 - 1.68 - 10.15 - 5.53 - 2:23.21)					
3.752	Paola	Sarabia	230598	1	San Sebastián (i)	14.03.2015
	(8.90 - 1.70 - 10.19 - 5.54 - 2:28.46)					
3.715	Paula	Pérez	121201	1	Valencia (i)	28.01.2018
	(9.00 - 1.64 - 11.04 - 5.70 - 2:32.28)					
3.708	Yolanda	Pérez	280298	2	San Sebastián (i)	14.03.2015
	(9.20 - 1.67 - 10.54 - 5.64 - 2:28.26)					

Heptatlón

Pruebas: 100 m vallas 0,762m - Altura - Peso 3kg - 200m - Longitud - Jabalina 500g - 800m

6.221	María	Vicente	280301	1	Györ (HUN)	06.07.2018
	(13.25/+0,1 - 1.72 - 13.77 - 23.78/-0,3 - 6.37/+1,8 - 43.28 - 2:23.29)					
5.490	Fiorella	Chiappe	10196	6	Donetsk (UKR)	13.07.2013
	(14.12/-1,0 - 1.69 - 11.90 - 25.97/-1,1 - 5.74/+0,6 - 34.75 - 2:14.87)					
5.472	Sofía	Cosculluela	260104	1	Arona	13.06.2021
	(13.71/+2,1 - 1.58 - 13.57 - 24.96/0,0 - 5.58/+1,9 - 37.78 - 2:26.54)					
5.399	Carmen	Ramos	180698	12	Cali (COL)	18.07.2015
	(14.59/+0,7 - 1.64 - 14.10 - 25.51/0,0 - 5.31/+0,3 - 40.43 - 2:25.04)					
5.372	Nuria	Menéndez	120202	1	Castellón	23.06.2019
	(14.14/+1,0 - 1.63 - 11.67 - 25.99/+1,7 - 5.79/+1,6 - 41.47 - 2:27.63)					
5.353	Andrea	Medina	260496	11	Donetsk (UKR)	13.07.2013
	(14.10/-1,2 - 1.72 - 13.08 - 25.39/-1,1 - 5.28/+1,5 - 36.18 - 2:29.84)					
5.338	Andrea	Monroy	180507	1	Málaga	07.07.2024
	(14.09/+0,2 - 1.59 - 13.53 - 25.58+4,9 - 5.60/+0,3 - 35.58 - 2:36.36)					

5.302	Irene	Bravo	100406	1	Gijón	09.07.2023
	(14.28/+0,2 - 1.50 - 12.25 - 25.77/+1,2 - 5.64/+0,7 - 43.07 - 2:23.23)					
5.302	Celia	Fernández	230908	2	Málaga	07.07.2024
	(13.75/+0,2 - 1.59 - 11.26 - 25.11/+4,9 - 5.80/-1,2 - 27.91 - 2:18.17)					
5.245	Itsaso	Madariaga	240107	1	Arganda del Rey	02.06.2024
	(14.02/+1,9 - 1.62 - 11.82 - 24.24/+1,3 - 5.59/+0,4 - 29.55 - 2:25.63)					

4 x 100 metros

45.91	Selección Española Sub18	4A	Huelva	30.04.2024
	(Amelia Grace Weeks 07, Sara Navarro 07, Marina Degado 07, María Carla Retana 08)			
46.31	Selección Española Sub18	5cA	Huelva	25.05.2022
	(Adriana López 05, Naiara Pérez 05, Laura Martínez 06, Carla Martiregui 06)			
46.65	Playas de Castellón Sub18	1	Gijón	09.07.2023
	(Elsa Badal 06, Rosa María Igual 06, Ariadna Montalbán 06, Anastasia López 07)			
46.73	Selección Española Sub18	1	Madrid	29.06.2019
	(Carla Gascón 03, Lucía Carrillo 02, Ashley Abaga 02, Nerea Iglesias 02)			
46.88	Playas de Castellón Sub18	2	Madrid	21.05.2022
	(Ariadna Montalbán 06, Rosa María Igual 06, Mireia Belloví 06, Naiara Pérez 05)			
46.96	Selección Española Juvenil	1	Valkenswaard (NED)	08.07.1993
	(Eva Morcillo 76, María José Ruipérez 76, Eva Cacho 77, Leire Olaberría 77)			
47.01	Selección Española Juvenil	4e1	Utrecht (NED)	18.07.2013
	(Sheila García 97, Ane Petrirena 97, Sara Dorda 97, Elisa Tejedor 98)			
47.05	Combinado Español Cadete	4	Zaragoza	08.06.2004
	(Shanon García 89, Alba Obesso 89, Patricia Sanmartín 89, Marian Garrantxo 89)			
47.08	Selección Española Juvenil	2	Abrantes (POR)	02.06.2018
	(Laura Pintiel 02, Esperança Cladera 02, Marta Riera 01, Laia Sola 01)			
47.10	Playas de Castellón Sub18	1	Jerez de la Frontera	20.06.2022
	(Mireia Bellovi 06, Rosa María Igual 06, Ariadna Montalbán 06, Camila Rodríguez 05)			

4 x 100 metros

3:50.44	Selección Española Sub18	2	Franconville (FRA)	01.08.2021
	(Lara Tomé 05, Paula Isabel Martín 04, Laia Zurita 05, Anna Belles 04)			
3:50.81	Selección Española Juvenil	2	San Juan de Luz (FRA)	30.07.2000
	(Judit Barberá 84, Patricia Conde 83, Ángela Castelló 83, Isabel González 83)			
3:52.16	Selección de Cataluña Juvenil	1c1	Madrid	18.07.2004
	(Arantxa Fuentes 87, Angels Benaiges 87, Cristina García 87, Sonia Rodríguez 87)			
3:53.17	Fútbol Club Barcelona Juvenil	2	Barcelona	05.05.2013
	(Mónica Clemente 96, Emilia del Hoyo 97, Julia Quevedo 97, Paula Raúl 96)			
3:54.62	Selección Española Juvenil	2	Las Rozas	06.07.1991
	(desconocida)			
3:55.94	Selección Española Juvenil	3	Bressanone (ITA)	12.07.1992
	(Beatriz Montero, Nuria Fernández 76, Cristina Uría 76, Carmen María Alonso 77)			
3.56.10	Selección de Aragón Juvenil	1c1	Valladolid	05.06.2005
	(Cristina Novel 88, Sandra Álava 89, Mónica Ferrer 88, Blanca Galindo 88)			
3.56.86	Selección Española Juvenil	2	Macerata (ITA)	01.07.1990
	(Natalia Belzue 73, Itziar González 73, Carolina Grana 73, Dolores Rodríguez 73)			
3:57.04	Selección de Cataluña Juvenil	1c1	Zaragoza	27.05.2012
	(Alba Villaronga 96, Martina Rodríguez 95, Ingrid Pino 95, Nuria Tió 95)			
3:57.27	Selección de la Comunidad Valenciana Juvenil	2c1	Zaragoza	27.05.2012
	(Aina Fornés 95, Neus Quiñonero 95, Patricia Jiménez 96, Alba Vives 96)			

Relevo Medley 4 x 100-200-300-400 metros

2:08.53	Selección Española Sub18	1	Bakú (AZE)	27.07.2019
	(Laura Pintiel 02, Esperança Cladera 02, Carmen Avilés 02, Salma Celeste Paralluelo 03)			
2:08.80	Selección Española Sub18	3	Jerusalén (ISR)	07.07.2022
	(Ainhoa Repáraz 05, Laura Martínez 06, Adriana López 05, Ana Prieto 05)			
2:08.89	Selección Española Sub18	1e3	Bakú (AZE)	26.07.2019
	(Laura Pintiel 02, Esperança Cladera 02, Carmen Avilés 02, Salma Celeste Paralluelo 03)			
2:10.38	Selección Española Sub18	1e2	Jerusalén (ISR)	06.07.2022
	(Nahia Miqueléiz 05, Ainhoa Repáraz 05, Martina Zunino 06, Ana Prieto 05)			
2:10.74	Selección Española Sub18	1e1	Maribor (SLO)	28.07.2023
	(Itsaso Madariaga 07, Laura Martinez 06, Alba Serrano 06, Marta Mitjans 06)			
2:10.74	Selección Española Sub18	7	Maribor (SLO)	29.07.2023
	(Laura Martinez 06, Itsaso Madariaga 07, Alba Serrano 06, Marta Mitjans 06)			
2:11.22	Selección Española Sub18	2e1	Banská Bystrica (SVK)	20.07.2024
	(Iratxe Tejero 07, Elene Arrazola 08, Silvia Plata 07, Ana Alba Ruiz 07)			
2:12.00	Selección Española Juvenil	5e2	Lille (FRA)	09.07.2011
	(Ariadna Ramos 94, Ana Martín-Sacristán 94, Elvira Vázquez 94, Bárbara Camblor 94)			
2:12.52	Selección Española Juvenil	3e1	Marraquech (MAR)	16.07.2005
	(Marian Garrantxo 89, Patricia Sanmartín 89, Natalia Romero 88, Sandra Álava 89)			
2:14.17	Selección Española Escolar	2	Caen (FRA)	19.05.2022
	()			

5.000 metros Marcha

22:14.91	Sofía	Santacreu	070206	1	Gijón	08.07.2023
22:29.3 m	María	Vasco	261275	3	Barcelona	05.04.1992
22:30.90	María Cruz	Díaz	241069	1	Madrid	02.08.1986
22:43.35	Aldara	Meilán	020906	1	A Pobra do Caramiñal	26.11.2023
22:48.02	Julia	Suárez	051106	2	Maribor	28.07.2023
22:49.44	Olga	Sánchez	060370	5	Birmingham (GBR)	06.08.1987
23:05.90	Marina	Peña	190399	3	Tbilisi (GEO)	14.07.2016
23:09.6 m	Paula	Martínez	020192	1	Avilés	19.04.2009
23:23.86	Lorena	Castrillo	210389	3	Puertollano	15.07.2006
23:36.47	Sara	Alonso	310791	1	Andújar	01.06.2008

10.000 metros Marcha

45:59.76	Sofía	Santacreu	070206	1	Jerusalén (ISR)	09.08.2023
49:27.2 m	Alicia	Lumbreras	050802	1	Madrid	08.06.2019
49:32.68	Marina	Peña	190399	21	Eskilstuna (SWE)	16.07.2015
50:13.77	Laura	García-Caro	160495	24	Barcelona	11.07.2012
50:15.43	Sara	Alonso	310791	10	Santa Cruz de Tenerife	26.07.2008
50:16.91	Irene	Vázquez	120898	1	Cartagena	08.05.2015
50:18.24	Silvia	Villar	190104	2	Madrid	06.06.2021
50:21.97	Paula	Martínez	020192	12	Santa Cruz de Tenerife	26.07.2008
50:45.17	Lorena	Luaces	290284	12	Valencia	21.07.2001
50:46.34	Lorena	Castrillo	210389	9	Pekín (CHN)	19.08.2006

5 km Marcha

22:28	María	Vasco	261275	9	L'Hospitalet de Llobregat	10.05.1992
22:44	María Cruz	Díaz	241069	1	Cascina (ITA)	05.05.1985
22:48	Aldara	Meilán	020906	1	Getafe	18.12.2023

23:08	Emilia	Cano	040368	3	Cascina (ITA)	05.05.1985
23:18	Olga	Sánchez	060370	6	A Coruña	16.05.1987
23:21	Irene	Vázquez	120898	2	Guadix	07.12.2014
23:25 +	Julia	Suárez	051106	1	Lepe	30.01.2022
23:43 +	María	Pérez	290496	A Coruña		01.06.2013
23:44	Silvia	Ortiz	190591	1	Madrid	04.03.2006
23:47	Griselda	Serret	090705	1	Getafe	12.12.2021

10 km Marcha

46:09	María Cruz	Díaz	241069	1	Stuttgart (FRG)	26.08.1986
46:41	Aldara	Meilán	020906	1	Cieza	26.02.2023
47:30	Sofía	Santacreu	070206	2	A Coruña	28.05.2022
47:38	Julia	Suárez	051106	1	Lepe	30.01.2022
48:04	Marina	Peña	190399	16	Roma (ITA)	07.05.2016
48:09	María	Pérez	290496	1	A Coruña	01.06.2013
48:30	Irene	Vázquez	120898	1	Rentería	22.03.2015
48:38	Griselda	Serret	090705	2	Pamplona	13.02.2022
48:55	María Reyes	Sobrino	060167	3	Vilanova i la Geltrú	18.03.1984
48:57	Emilia	Cano	040368	5	Saint-Aubin (FRA)	23.06.1985

Pruebas mixtas

4 x 100 metros Mixto

43.63	Madrid	1cA	Logroño	24.06.2023
	(Ainhoa Barco 06, Javier López 06, Laura Martínez 06, Samuel Chuckweneka Rodríguez 07)			
44.01	Cataluña	1cA	Valladolid	04.06.2022
	(Jazmín Romeu 06, Aleix Fuchs 05, Oriol Sánchez 06, Claudia Martínez 05)			
44.11	Castilla y León	2cA	Logroño	24.06.2023
	(Natalia Martínez 06, María Sahagún 06, Marcos Miguel 06, Rodrigo Fito 06)			
44.12	Cataluña	3cA	Logroño	24.06.2023
	(Jazmín Romeu 06, Max Peula 07, Iván García 07, Carla Cagigós 06)			
44.27	Cataluña	1cA	Getafe	08.06.2019
	(Manu Gómez 02, Joaquim Rodríguez 02, Carla Gascón 03, Anna Monso 02)			
44.32	Islas Baleares	1cB	Getafe	08.06.2019
	(Alba López 02, Esperança Cladera 02, Marc Moreno 02, Adrián Albalá 02)			
44.45	Islas Baleares	1cB	Granollers	05.06.2021
	(Ivana Peralta 05, Agatha Núñez 04, Daniel Castilla 05, Marc Escandell 04)			
44.62	Madrid	2cA	Valladolid	04.06.2022
	(Mario Hernández 05, Natalia Rojas 05, Laura Martínez 06, Koji Pérez 06)			
44.63	Andalucía	4cA	Logroño	24.06.2023
	(Daniel Casado 06, Marina Delgado 07, Anastasia López 07, Ignacio Hernández 06)			
44.74	Murcia	1cA	Pamplona	03.10.2020
	(Pablo Lozoya 04, Jaime Mendoza 03, Lidia Sánchez 03, Ana Irene Elewe 04)			

Con atletas de nacionalidad extranjera

44.68	País Vasco	1cA	Ciudad Real	09.06.2018
	(Nora Ituarte 02, Tessy Ebosele NGR 02, Ander Uranga 01, Unai Mitxelena 01)			

4 x 400 metros Mixto

3:30.31	Cataluña	1cA	Logroño	24.06.2023

	(Roger Conde 06, Helena Santacana 06, Martina Zunino 06, Isaías Artigas 06)			
3:30.48	Andalucía	2cA	Logroño	24.06.2023
	(Julia García 07, Salvador García 06, María Moreno 06, Sergio Márquez 07)			
3:30.93	Cataluña	1cA	Valladolid	04.06.2022
	(Enrique Pereira 06, Marta Mitjans 06, Laia Zurita 05, David Pérez 05)			
3:31.92	Cataluña	1cA	Granollers	05.06.2021
	(Marc García 04, Laia Zurita 05, Marina Pérez 04, David Pérez 05)			
3:32.14	Selección Española Juvenil	6e3	Cali (COL)	19.07.2015
	(Manuel Guijarro 98, Andrea Serrano 99, Ruth Peña 98, Álvaro Sierra 98)			
3:32.26	Andalucía	1cA	Getafe	08.06.2019
	(Laura Aguilera 03, Mario Sánchez 02, Carmen Avilés 02, Alejandro Guerrero 02)			
3:32.56	Selección Española sub18	2	Lima (PER)	15.09.2023
	(Nicolás Martínez 06, Marta Mitjans 06, Alejandro Ríos 07, Itsaso Madariaga 07)			
3:32.96	Madrid	3cA	Logroño	24.06.2023
	(Pablo Merencio 06, Julia Maroto 06, Déborah Martínez 06, Nicolás Martínez 06)			
3:33.68	Selección Española sub18	1	Madrid	29.06.2019
	(Daniel Calderón, Nerea Supervía, Blanca Hervás, Gerson Pozo)			
3:34.55	Andalucía	2cA	Valladolid	04.06.2022
	(Ana Prieto 05, Adam Ferchakh 06, Yumara Fernández 06, Javier Rojas 06)			

Con atletas de nacionalidad extranjera

3:33.38	Cataluña	1cA	Ciudad Real	09.06.2018
	(Elvin Josué Canales HON 01, Meritxell Tarrago 01, Laura Centella 01, Bernat Erta 01)			

RANKING DE ESPAÑA SUB 16 DE TODOS LOS TIEMPOS
(Cerrado a 31.12.2024)

Compilado por Antonio Muñoz Moñiz, actualización de Miguel Villaseñor; pruebas combinadas por Enrique Tre (miembros de la AEEA)

HOMBRES

60 metros

6.90	David	García	060605	1	Madrid (i)	19.12.2020
6.92	Koji	Pérez	040306	2	Madrid (i)	19.12.2020
6.93	Pablo	Lozoya	150704	3	Antequera (i)	28.12.2019
6.96	Samuel Chuckweneka	Rodríguez	060107	1	Antequera (i)	17.12.2022
6.98	Arnau	García	180905	3	Madrid (i)	19.12.2020
6.99	Aitor Same	Ekobo	030197	2	Madrid (i)	18.02.2012
6.99	Álvaro	Olmedo	160507	2	Antequera (i)	17.12.2022
6.99	Max	Peula	170607	2cA	Sabadell (i)	17.12.2022
7.02	Carlos Alberto	García	240379	1	Madrid (i)	16.12.1994
7.02	Daniel	Casado	070406	1	Antequera (i)	14.03.2021

100 metros

10.74	0,7	David	García	060605	1c1	Cáceres	26.09.2020
10.78	-0,2	Ignacio	Hernández	140206	1	Lleida	17.07.2021
10.83	0,8	Álvaro	Olmedo	160507	1	Avilés	23.07.2022
10.84	1,9	Alberto	Gavaldá	051192	2	Zaragoza	27.06.2007
10.86	1,0	Ángel Tomás	Guerrero	240288	1	Puertollano	03.05.2003
10.88	0,0	Hugo	Hernández	220608	1	La Nucía	24.06.2023
10.94	0,2	Francisco	de las Heras	110609	1	Lleida	20.07.2024
10.95	0,9	Samuel Chuckweneka	Rodríguez	060107	1	Coslada	26.06.2022
10.96	-1,0	Koji	Pérez	040306	6	Córdoba	24.04.2021
10.97	2,0	Aitor Same	Ekobo	030197	1	Castellón	26.06.2011
Viento superior a 2 m/s							
10.95	3,3	Iván	Martínez	071056	1	Santa Coloma de Gramanet	10.06.2023
10.96	3,8	Aaron	Pérez	271076	6	Vigo	17.05.2024
10.97	3,7	Antonio	Martínez-Quintos	180990	1	Alicante	08.05.2005

300 metros

34.70	David	García	060605	1	Madrid (i)	20.12.2020
35.03	Alejandro	Martínez	280495	1	Pamplona	27.06.2010
35.03	Arnau	Gómez	290204	2c1	Sabadell (i)	15.12.2019
35.15	Jane	Muñoz	60609	1c1	Toledo	25.05.2024
35.17	Aarón	Gastón	180707	1	Avilés	24.07.2022
35.18	Hugo	Fernández	220608	1	La Nucía	25.06.2023
35.19	Marc	García	240204	1	Gijón	07.07.2019
35.21	Isaac	Segura	070503	1cC	Sabadell (i)	16.12.2018
35.23	Biel	Cirujeda	011006	1	Lleida	18.07.2021
35.24	Alex	Almerich	130808	2	La Nucía	25.06.2023

Cronometraje manual

34.6	Ramón	Montejano	070490	1c2	Calella	21.05.2005

300 metros short track

34.70	David	García	060605	1	Madrid (i)	20.12.2020
35.03	Arnau	Gómez	290204	2c1	Sabadell (i)	15.12.2019
35.21	Isaac	Segura	070503	1cC	Sabadell (i)	16.12.2018
35.33	Koji	Pérez	040306	1c1	Madrid (i)	14.03.2021
35.44	Roger	Pons	130203	2cC	Sabadell (i)	16.12.2018
35.50	Max	Peula	170607	1	Sabadell (i)	27.03.2022
35.52	Ignacio	Sáez	160202	1	Antequera (i)	19.03.2017
35.65	Marc	García	240204	1	Sabadell (i)	17.03.2019
35.78	Jane	Muñoz	060609	1	Valencia (i)	03.03.2024
35.81	Hugo	Fernández	220608	1e3	Ourense (i)	25.03.2023

600 metros

1:21:00	Javier	Picos	180508	1	Ourense (i)	16.12.2023
1:21.54	Axel	Vives	030596	1	Castellón	16.06.2011
1:21.55	Unax	Chocarro	150505	1	Madrid (i)	20.12.2020
1:21.67	Christian	Torres	250185	4	Ibiza	03.06.2000
1:22.01	Sergio	del Barrio	040205	1	Monzón	12.09.2020
1:22.09	Javier	Picos	180508	1c1	A Coruña	28.05.2023
1:22.10	Alejandro	Ríos	020207	1cA	Pamplona	08.10.2022
1:22.11	Martín	Hernández	200301	1	Granollers	10.07.2016
1:22.12	Josuer Armand	Rosero	160402	1	Murcia	02.07.2017
1:22.2 m	Manuel	Olmedo	170583	1	Sevilla	08.05.1998
1:22.22	Daniel	Salgueiro	200207	2	A Coruña	06.05.2022
1:22.23	Marc	de Manuel	040291	1	El Prat de Llobregat	16.07.2006

600 metros short track

1:21:00	Javier	Picos	180508	1	Ourense (i)	16.12.2023
1:21.55	Unax	Chocarro	150505	1	Madrid (i)	20.12.2020
1:21.93	Axel	Vives	030596	1	Valencia (i)	09.02.2011
1:22.72	Óscar	Rodríguez	250608	1	Ourense (i)	26.03.2023
1:23.05	Eduardo	Romero	270199	1	Antequera (i)	16.03.2014
1:23.23	Adrián	Gómez	120205	1c1	Sabadell (i)	22.02.2020
1:23.28	Javier	Mirón	131299	2	Antequera (i)	16.03.2014
1:23.39	Marc	de Manuel	040291	1	Oviedo (i)	12.03.2006
1:23.52	Juan	Villarino	270178	3	Valencia (i)	07.03.1993
1:23.56	Alejandro	Ríos	020207	1e1	Sabadell (i)	26.03.2022

1000 metros

2:25.48	Xavi	Cabanilles	231108	1	Valencia (i)	16.12.2023
2:27.88	Adrián	Gómez	120205	1	Granollers	25.10.2020
2:28.6 m	Rubén	Campos	190376		Vigo	30.08.1991
2:28.66	Sergio	del Barrio	040205	1	Monzón	02.09.2020
2:29.4 m	Roberto Luis	Manuel	69	1	Vitoria	08.07.1984
2:29.48	Alex	Sangil	050309	1	Tudela	06.10.2024

2:29.83	Álvaro	González	060407	1	Avilés	24.07.2022
2:29.94	Álvaro	Monfort	211105	3	Granollers	25.10.2020
2:30.36	David	Cartiel	060504	1	Madrid	16.06.2019
2:30.59	Alejandro	Begega	160776	2	Barcelona	25.06.1991

1.000 metros short track

2:25.48	Xavi	Cabanilles	231108	1	Valencia (i)	16.12.2023
2:31.15	David	Cartiel	060504	2cA	Zaragoza (i)	21.12.2019
2:33.72	Adrián	Gómez	120205	1	Sabadell (i)	08.03.2020
2:34.12	Ignacio	Fontes	220698	1	Valencia (i)	10.03.2013
2:34.47	Rubén	Espejo	290191	1	Oviedo (i)	12.03.2006
2:34.52	Alejandro	Esteve	160208	2	Valencia (i)	16.12.2023
2:34.59	Alex	Sierpes	291008	1c3	Ourense (i)	11.03.2023
2:34.70	Francisco	Pérez	201099	1	Antequera (i)	16.03.2014
2:34.87	Manuel	Olmedo	170583	1	Sevilla (i)	21.02.1998
2:34.88	Axel	Vives	030596	1	Valencia (i)	05.03.2011

3.000 metros

8:27.36	Xavi	Cabanilles	231108	1	Gandía	07.05.2023
8:29.84	Pere	Mas	070608	1c2	Sabadell (i)	23.12.2023
8:32.11	Sergio	del Barrio	040205	2	Valencia	22.08.2020
8:36.54	José	Calvar	040576	1	Barcelona	26.06.1991
8:38.56	Juan Luis	Gómez	160273	1	Santiago de Compostela	09.07.1988
8:38.57	Pedro	Vázquez	100104	5	Pontevedra	05.06.2019
8:39.1 m	Iván	Pérez	230476	1	Oviedo (i)	29.12.1991
8:40.21	Reyes	Estévez	020876	4	Barcelona	26.06.1991
8:40.26	Alex	Sierpes	291008	5c1	Ourense (i)	04.01.2023
8:40.79	Kuma Samuel	Barrios	041007	1	Salamanca (i)	10.12.2022

3.000 metros short track

8:29.84	Pere	Mas	070608	1c2	Sabadell (i)	23.12.2023
8:39.1 m	Iván	Pérez	230476	1	Oviedo (i)	29.12.1991
8:40.26	Alex	Sierpes	291008	5c1	Ourense (i)	04.01.2023
8:40.79	Kuma Samuel	Barrios	041007	1	Salamanca (i)	10.12.2022
8:43.92	Sergio	del Barrio	040205	1	Madrid (i)	19.12.2020
8:47.42	Mesfin	Escamilla	191105	2	Madrid (i)	19.12.2020
8:47.67	Eduardo	Menacho	251199	5c1	Valencia (i)	20.12.2014
8:48.27	Hugo	de Miguel	080801	5c1	Madrid (i)	10.12.2016
8:50.75	Martín	Iriondo	090206	1	Oviedo (i)	20.03.2021
8:50.90	Urko	Etxebeste	281107	6c3	San Sebastián (i)	23.12.2022

60 metros vallas

Con valla de 0,91 m, distancia 13,00-8,50-13,00

8.08	Aritz	Goñi	090207	1	Zizur Mayor (i)	23.12.2022
8.14	Anthony Yunier	Pérez	290608	1	Ourense (i)	25.03.2023
8.19	David	Gadea	010307	1	Antequera (i)	17.12.2022
8.19	Daniel	Castilla	110405	1	Madrid (i)	20.12.2020
8.21	Mario	Revenga	040402	1s2	Antequera (i)	19.03.2017
8.24	Daniel	Casado	070406	1	Oviedo (i)	21.03.2021

8.24	Iván	García	150806	1c1	Antequera (i)	27.11.2021
8.26	Jordi	Cots	100103	1	Sabadell (i)	18.03.2018
8.27	Tayb David	Loum	290104	1	Valencia (i)	19.01.2019
8.28	David	Crespo	090203	1	Antequera (i)	11.03.2018

100 metros vallas

Con valla de 0,914 m; distancia entre vallas 13,8 - 8,50 - 10,50

13.23	-1,8	Anthony Yunier	Pérez	290608	1s2	La Nucía	25.06.2023
13.34	0,4	David	Gadea	010307	1	Castellón	25.06.2022
13.37	1,2	Lander	Gil	110292	1ext	San Sebastián	11.07.2007
13.37	1,2	David	Crespo	090203	1	Málaga	19.05.2018
13.38	-0,9	Daniel	Castilla	110405	1	Granollers	25.10.2020
13.38	-2,2	Marcos	Bautista	050308	1s1	La Nucía	25.06.2023
13.39	0,0	Nicolás	Ceballos	170809	1	Leganés	29.06.2024
13.39	0,6	Marc	José	080193	1e1	Lugo	19.10.2008
13.42	0,8	Gerard Mateu	Porras	140496	1	Castellón	26.06.2011
13.42	1,9	Daniel	Sebastián	041206	1c1	Castellón	03.07.2021

Viento superior a 2 m/s

13.06	3,3	Lander	Gil	110292	1	San Sebastián	11.07.2007
13.24	4,3	Nicolás	Ceballos	170809	2	Lleida	21.07.2024
13.26	2,1	David	Gadea	010307	1	Avilés	24.07.2022
13.28	2,2	Daniel	Sebastián	041206	1	Castellón	12.06.2021
13.40	4,3	Roger	Pérez	270109	3	Lleida	21.07.2024
13.42	2,4	Arnau	Erta	050492	1	Lorca	21.10.2007

Cronometraje manual

13.0	2,0	Marc	José	080193	1c1	Tarragona	11.10.2008

Cronometraje manual con viento superior a 2 m/s

13.2	2,1	Arnau	Erta	050492	1c2	El Prat de Llobregat	06.05.2007

300 metros vallas

Con valla de 0,84 m; 7 vallas, distancia entre vallas 50,00 - 35,00 - 40,00

38.36	Tristán	Luño	230209	1	Zaragoza	18.05.2024
38.41	Jorge	García	200202	1c3	Lorca	17.06.2017
38.53	Javier	Sánchez	031200	1	Valladolid	12.07.2015
38.54	Javier	Delgado	090696	1	Vic	18.06.2011
38.56	Eloi	Santafé	160201	1	El Prat de Llobregat	26.06.2016
38.65	Enrique	González	210293	1c1	Águilas	15.06.2008
38.76	Pol	Ferrer	090603	1	Castellón	01.07.2018
38.80	Aritz	Goñi	090207	1	Pamplona	21.05.2022
38.88	Alejandro	Cortés	260107	1	Avilés	24.07.2022
38.90	Deny Enrique	Encarnación	090801	1	Granollers	10.07.2016

Cronometraje manual

38.7	Jesús	Oliván	050768	Madrid	28.05.1983

1.500 metros obstáculos

4:12.15	Alex	Sierpes	291008	1	La Nucía	24.06.2023
4:13.04	Pere	Mas	070608	2	La Nucía	24.06.2023
4:14.21	Alejandro	Domingo	240707	1	Avilés	23.07.2022

4:14.52	Sergio	del Barrio	040205	1	Monzón	05.09.2020
4:16.84	Alex	Hontecillas	031007	2	Avilés	23.07.2022
4:19.24	Eduardo	Menacho	251199	1	Huelva	28.06.2014
4:20.89	Miguel	González	190298	1	Málaga	25.05.2013
4:21.46	Manuel	de Prado	220102	1	Murcia	01.07.2017
4:22.28	Sergio	Morales	051108	3	La Nucía	24.06.2023
4:22.98	Mario	Palencia	271106	1	Cuenca	09.10.2021

Altura

2.05	Alejandro	Muñoz	080308	1	La Nucía	25.06.2023
2.04	Alexander	Soto	250988	1	Burgos	13.07.2003
2.04	Raúl	Martín	031104	1	Zaragoza (i)	21.12.2019
2.03	Jordi	Rofes	240976	1	Tarragona	02.06.1991
2.03	Víctor	Navarro	070394	1P	Valencia (i)	21.02.2009
2.02	Miguel	Madruga	100402	1	Ávila	20.05.2017
2.00	Enrique	Gimeno	290590	1	Valencia	26.06.2005
1.98	Iván	Igartua	030872	1	Vitoria	28.06.1987
1.98	Jorge	Martínez	200673	1	Santiago de Compostela	09.07.1988
1.98	Marcos	Matesanz	170485	1	Segovia	07.10.2000
1.98	Miguel Ángel	Sánchez	230686	1	San Fernando	12.05.2001
1.98	Tayb David	Loum	290104	1	Onil	25.05.2019
1.98	Andrés	García	010108	3	Madrid	10.06.2023

Pértiga

4.75	Albert	Vélez	261088	8	Sherbrooke	12.07.2003
4.75	Didac	Salas	190593	2	Sant Cugat del Vallès (i)	12.12.2008
4.70	Biel	Tenias	060802	3	Sabadell (i)	17.12.2017
4.60	Alex	Teruel	080203	1	Sabadell (i)	22.12.2018
4.59	Edgar	Nolla	190402	1	Valencia (i)	22.12.2017
4.50	Rubén	Sáez	230179	3	Coslada	13.07.1994
4.50	Aleix	Pi	270196	1	Valladolid	11.06.2011
4.50	Guillem	Zeberio	140601	7	Barcelona	30.06.2016
4.47	Fabio	Marco	120606	1	Lleida	17.07.2021
4.46	Diego	Rosalén	300902	2	Murcia	01.07.2017

Longitud

7.36	-0,2	Eusebio	Cáceres	100991	2	Salónica (GRE)	01.07.2006
7.29		Anthony Yunier	Pérez	290608	1	Valencia (i)	17.12.2023
7.26	1,4	Antonio	Lorenzo	070288	1	Ibiza	31.05.2003
7.19		Jesús	Oliván	050768	1	Madrid	09.08.1983
7.12 A	0,0	Aritz	Goñi	090207	1	Soria	29.05.2022
7.00	0,0	Daniel	Castilla	110405	1	Palma de Mallorca	19.09.2020
6.96		Iván	García	020507	1	Sabadell (i)	22.12.2022
6.94	1,8	Carlos	Sánchez	210396	1	Valencia	28.05.2011
6.92	0,9	Rodrigo	de la Oliva	150593	1	Águilas	15.06.2008
6.91	1,4	Jordi Yoshinori	Matsuoka	210496	1	Castellón	25.06.2011

Viento superior a 2 m/s

7.31	2,3	Anthony Yunier	Pérez	290608	1	La Nucía	25.06.2023

Triple

14.60		Raúl	Martín	031104	1	Madrid (i)	01.12.2019
14.59	1,4	Pedro	Lliso	080606	1	Valencia	19.06.2021
14.59	1,5	Alex	López	240206	1	Castellón	03.07.2021
14.45		Abel	Navarro	230690	1	Zaragoza (i)	26.02.2005
14.33	1,3	Alejandro	Kedar	260197	1	Castellón	06.10.2012
14.28	0,9	Astor	Snaider	101006	2	Lleida	17.07.2021
14.27	1,2	Nicolás Stanislas	Guerra	010408	1	La Nucía	24.06.2023
14.23	1,2	Daniel	Pacheco	150393	1	Barcelona	18.07.2008
14.18		Nicolás	Savirón	060206	1	Zaragoza (i)	11.12.2021
14.16	1,2	Anxo	Martín	270201	1	Granollers	09.07.2016
14.16	2,0	Héctor	Luna	210301	2	Granollers	09.07.2016

Viento superior a 2 m/s

14.56	2,7	Héctor	Luna	210301	1	Cartagena	19.06.2016
14.34	2,4	Alejandro	Kedar	260197	1	Castellón	01.07.2012
14.27	2,7	Francisco José	Rodríguez	060393	1	Sevilla	24.05.2008
14.25	4,7	Yago	Lamela	240777	1	La Laguna	27.06.1992
14.22	3,8	Lluis	Vanrell	210890	2	Palma de Mallorca	11.06.2005

Peso

Con artefacto de 4 kg

21.30	Hugo	Casañas	211009	1	Lleida	20.07.2024
20.26	José	San Pastor	040202	1	Valladolid	21.10.2017
20.19	Miguel	Gómez	020101	1	Majadahonda	29.10.2016
18.38	Arnau	Llorens	120906	1	Madrid	23.10.2021
18.19	Víctor	Faus	070400	2	Valencia	10.10.2015
17.95	Yeray	Royuela	190808	1	Segovia	10.06.2023
17.83	Javier	Cruz	150304	1	Zaragoza	01.06.2019
17.77	Rubén	Cruz	100210	1	Tudela	06.10.20924
17.65	Alejandro	Noguera	110393	1	Lugo	19.10.2008
17.59	José Javier	Ortega	170789	1	Alicante	13.07.2004

Disco

Con artefacto de 1 kg

70.26	Hugo	Casañas	211009	1	Pereiro de Aguiar	27.12.2024
62.92	Marcos	Moreno	180603	1	Leiria (POR)	14.07.2018
60.80	Antonio	Cuervo	070591	1	Sevilla	13.05.2006
60.53	Arnau	Llorens	120906	1	Castellón	18.12.2021
60.45	Víctor	Faus	070400	1	Castellón	22.07.2015
59.82	Cristobal	Díaz	140209	1	Carmona	01.06.2024
59.57	Aleix	Camats	270105	1	Lleida	04.10.2020
59.06	Darío	Sina	230604	1	Palencia	12.05.2019
58.98	Aarón	Sola	010799	1	Lleida	31.10.2014
58.57	José	Cuervo	280494	1	El Prat de Llobregat	17.10.2009

Martillo

Con artefacto de 4 kg

75.82	Miguel Alberto	Blanco	220296	1	Tarragona	28.05.2011

69.18	Juan	Díaz	050500	1	Madrid	17.10.2015
67.43	Ignacio	López	180689	1	Alicante	13.07.2004
66.23	Eric	Méndez	130783	1	Cangas	17.05.2018
66.06	Juan	Jiménez	120802	1	Murcia	01.07.2017
65.99	Aimar Genis	Palma	170799	1	Huelva	28.06.2014
65.59	David	Martín	100700	1	El Prat de Llobregat	17.05.2015
65.55	Magno	Llopis	200607	1	Avilés	23.07.2022
65.21	Andrés	Ibáñez	090304	1	Madrid	21.12.2019
64.93	Aarón	Córcoles	220507	1	Torrent	18.06.2022

Jabalina

Con artefacto de 600g

65.28	Pablo	Bugallo	310596	1	Alcobendas	29.10.2011
63.80	Alexander	Arocena	280680	1	Santander	25.07.1995
63.21	Manu	Quijera	130198	1	Granollers	06.07.2013
61.20	Darío	Sina	230604	1	Valladolid	22.06.2019
59.65	Adrián	Pajarón	100500	1	Valladolid	11.07.2015
59.55	David	Silván	090304	1	Gijón	06.07.2019
59.46	Iñaki	Otegi	230382	2	Cartagena	25.06.1997
59.20	Ximo	Ramón	230200	2	Valladolid	11.07.2015
58.80	Felipe	Fernández	280777	1	Santander	29.07.1992
58.68	Héctor	Aragüés	040195	1	Zaragoza	02.10.2010

Hexatlón short track

60m - Longitud - Peso (4kg) - Altura - 60m vallas (0,914m) - 1.000m

4.379	Imanol	Egidazu	311005	1	Madrid	20.12.2020
	(7.34 - 6.20 - 14.87 - 1.88 - 8.64 - 2;58.47)					
4.281	Tayb David	Loum	290104	1	Sabadell	17.03.2019
	(7.23 - 6.48 - 12.71 - 1.83 - 8.45 - 3:05.50)					
4.253	Marc	Recatalá	210103	1	Valencia	11.02.2018
	(7.35 - 6.09 - 13.98 - 1.78 - 8.61 - 2:54.96)					
4.221	Izan	Ahicart	270498	1	Valencia	10.03.2013
	(7.32 - 6.07 - 14.43 - 1.68 - 8.45 - 2:57.21)					
4.100	José	Vicente	280599	1	Antequera	16.03.2014
	(7.55 - 6.14 - 12.56 - 1.81 - 8.79 - 2:54.75)					
4.085	Nicolás	Ceballos	170809	1	Valencia	03.03.2024
	(7.40 - 6.33 - 12.06 - 1.65 - 8.56 - 2:54.27)					
4.072	Eloi	Santafé	160201	1	Oviedo	13.03.2016
	(7.27 - 6.06 - 12.19 - 1.71 - 8.51 - 3:00.92)					
4.064	Héctor	Gasulla	240301	1	Valencia	14.02.2016
	(7.35 - 5.84 - 12.00 - 1.70 - 8.72 - 2:47.60)					
4.059	José	Pérez	170105	2	Madrid	20.12.2020
	(7.52 - 6.01 - 13.31 - 1.73 - 8.74 - 2:55.88)					
4.027	Diego	Machuca	210605	3	Madrid	20.12.2020
	(7.55 - 6.10 - 11.61 - 1.76 - 8.59 - 2:55.71)					

Pentatlón short track

60m - Longitud - Peso (4kg) - Altura - 60m vallas (0,914m)

3.782	Eusebio	Cáceres	100991	1	Oviedo	11.03.2006
	(7.17 - 7.01 - 12.11 - 1.86 - 8.54)					

3.670 *	Tayb David	Loum	290104	-	Sabadell	17.03.2019
	(7.23 - 6.48 - 12.71 - 1.83 - 8.45)					
3.556	Víctor	Navarro	070394	1	Valencia	21.02.2009
	(7.52 - 5.99 - 12.38 - 2.03 - 8.73)					
3.545	Rubén	Ortiz	130192	1	Valencia	10.03.2007
	(7.25 - 6.21 - 12.84 - 1.91 - 9.04)					
3.539 *	Marc	Recatalá	210103	-	Valencia	11.02.2018
	(7.35 - 6.09 - 13.98 - 1.78 - 8.61)					
3.529 *	Izan	Ahicart	270498	-	Valencia	10.03.2013
	(7.32 - 6.07 - 14.43 - 1.68 - 8.45)					
3.417 *	Eloi	Santafé	160201	-	Oviedo	13.03.2016
	(7.27 - 6.06 - 12.19 - 1.71 - 8.51)					
3.383 *	José	Vicente	280599	-	Antequera	16.03.2014
	(7.55 - 6.14 - 12.56 - 1.81 - 8.79)					
3.348	Guillermo	Aragüés	260391	1	Zaragoza	18.02.2006
	(7.63 - 6.13 - 14.71 - 1.65 - 8.82)					
3.301	Alberto	Alos	250193	1	Oviedo	15.03.2008
	(7.49 - 6.25 - 12.14 - 1.71 - 8.86)					

* Durante el transcurso de un hexatlón

Octatlón

Pruebas: 100 m - Peso 4kg - Altura - Disco 1kg - 100m vallas 0,914m - Pértiga - Jabalina 600g - 1.000m

5.367	Imanol	Egidazu	311005	1	Granollers	25.10.2020
	(11.61/-0,3 - 13.34 - 1.80 - 46.74 - 14.23/-0,2 - 2.80 - 46.80 - 2:54.02)					
5.312	Marc	Recatalá	210103	1	Castellón	01.07.2018
	(11.81/+2,4 - 14.36 - 1.74 - 47.08 - 14.37/-0,4 - 3.30 - 35.63 - 2:51.56)					
5.264	Hugo	Domínguez	070208	1	La Nucía	25.06.2023
	(12.03/-1,0 - 12.39 - 1.87 - 46.55 - 14.80/-0,6 - 3.20 - 46.93 - 2:58.39)					
5.210	Pau	Borillo	080802	1	Murcia	02.07.2017
	(11.72/+2,0 - 11.41 - 1.72 - 42.88 - 13.93/+1,7 - 3.30 - 45.15 - 2:54.67)					
5.125	Joaquim	Rodríguez	190302	2	Murcia	02.07.2017
	(11.93/+2,0 - 14.48 - 1.72 - 40.56 - 14.53/+1,7 - 3.20 - 46.52 - 3:05.01)					
5.108	Manuel	Varela	040202	1	Arganda del Rey	21.05.2017
	(12.19/+1,1 - 15.00 - 1.69 - 47.72 - 14.95/+0,1 - 3.30 - 41.39 - 3:07.09)					
5.080	Jorge	Calleja	190408	2	La Nucía	25.06.2023
	(12.06/-1,0 - 12.60 - 1.75 - 39.30 - 14.31/-0,6 - 3.40 - 41.82 - 2:56.24)					
5.079	Marcos	Fernández	170507	1	Arganda del Rey	11.06.2022
	(11.61/+1,8 - 13.46 - 1.79 - 40.00 - 14.28/-0,5 - 2.80 - 44.78 - 3:05.64)					
5.066	Christian	Llobet	220301	1	Castellón	24.04.2016
	(11.76/+2,1 - 13.45 - 1.58 - 41.85 - 14.46/-2,6 - 3.50 - 41.32 - 3:00.22)					
5.047	Héctor	Gasulla	240301	1	Granollers	10.07.2016
	(11.64/0,0 - 13.52 - 1.70 - 37.10 - 14.37/+0,6 - 3.00 - 37.88 - 2:48.64)					

Heptatlón

Pruebas: 100 m - Longitud - Peso 4kg - Altura - 100 m vallas 0,914m - Jabalina 600g - 1.000 m

5.036	Izan	Ahicart	270498	1	Castellón	02.06.2013
	(11.29/+1,2 - 6.48/+1,6 - 14.06 - 1.72 - 13.47/+2,6 - 43.90 - 2:55.29)					
4.907	Jorge	Méndez	040596	1	Castellón	26.06.2011
	(11.78/+0,1 - 6.38/+2,7 - 14.48 - 1.85 - 14.10/0,0 - 44.18 - 3:01.56)					
4.889	Carlos	Sánchez	210396	1	Denia	05.06.2011
	(11.66/+1,4 - 6.52/+1,7 - 13.33 - 1.83 - 14.17/+0,6 - 42.13 - 2:56.20)					
4.579	Víctor	Pastor	040197	1	Castellón	01.07.2012
	(11.72/+1,9 - 6.00/+2,3 - 13.91 - 1.76 - 15.52/-0,8 - 47.10 - 3:02.99)					
4.536	David	Gómez	030197	2	Castellón	01.07.2012

	(11.87/+1,9 - 6.13/+1,2 - 12.85 - 1.58 - 14.50/-0,8 - 38.53 - 2:46.26)					
4.492	Iván	Garrido	150396	1	Castellón	01.05.2011
	(11.74/+2,2 - 5.54/+1,6 - 14.58 - 1.63 - 15.13/+2,1 - 43.64 - 2:54.57)					
4.475	Sergio	Jornet	110496	3	Castellón	26.06.2011
	(11.65/+0,1 - 5.94/+3,0 - 13.05 - 1.70 - 15.01/0,0 - 37.34 - 2:54.96)					
4.398	Guillermo	Matesanz	120397	3	Castellón	01.07.2012
	(11.48/+1,9 - 6.15/+3,8 - 10.87 - 1.73 - 14.69/-0,8 - 38.59 - 3:06.06)					
4.291	Ángel	Bazán	090297	1	Barcelona	06.05.2012
	(12.10/+0,5 - 5.98/-0,7 - 12.45 - 1.61 - 16.36/+0,7 - 52.30 - 3:00.84)					
4.289	Guillermo	Sierra	220697	4	Castellón	01.07.2012
	(11.87/+1.9 - 6.09/+1,6 - 12.00 - 1.61 - 15.50/-0,8 - 48.70 - 3:10.04)					

Pruebas: 100 m - Longitud - Peso 4kg - Altura - 100 m vallas 0,914m - Pértiga - Jabalina 600g

5.039	Eusebio	Cáceres	100991	1	El Prat de Llobregat	16.07.2006
	(11.26/+0,5 - 6.96/ - 1.3 - 12.67 - 1.80 - 13.79/-0,4 - 4.00 - 46.56)					
4.637	Guillermo	Aragües	260391	1	Zaragoza	17.06.2006
	(11.87/0,0 - 6.23/+1,1 - 15.53 - 1.68 - 14.27/+1,8 - 3.20 - 52.58)					
4.448	Albert	Álvarez	270489	1	Huelva	04.07.2004
	(11.92/+0,5 - 5.94/-0,6 - 12.02 - 1.82 - 14.54/+1,4 - 3.90 - 41.14)					
4.406	Evaristo	Valls	230393	1	Lugo	19.10.2008
	(11.88/+0,8 - 6.14/+0,1 - 13.49 - 1.76 - 15.24/+0,9 - 3.20 - 50.59)					
4.401	Álvaro	Ruiz	280190	2	Torrent	10.07.2005
	(11.71/+2,8 - 6.34/+1,9 - 12.36 - 1.79 - 14.07/+1,7 - 3.20 - 37.98)					
4.379	José María	Ávila	180295	1	Pamplona	27.06.2010
	(11.82/-0,4 - 6.45/0,0 - 12.91 - 1.80 - 14.33/+0,2 - 3.20 - 35.62)					
4.371	Alfonso	Fernández	250190	3	Torrent	10.07.2005
	(12.25/+1,6 - 6.32/+0,5 - 12.58 - 1.82 - 15.02/+1,7 - 3.50 - 43.70)					
4.333	Víctor	Navarro	070394	1	Gandía	07.06.2009
	(11.66/-0,3 - 6.41/+1,8 - 11.52 - 1.95 - 14.42/-0,8 - 2.10 - 45.46)					
4.318	Ángel Daniel	González	020290	4	Torrent	10.07.2005
	(11.92/+2,8 - 6.04/+0,7 - 12.08 - 1.76 - 15.25/+1,7 - 3.80 - 41.93)					
4.305	David	Caviedes	040194	1	Valladolid	24.05.2009
	(12.69/-1,0 - 5.78/-1,0 - 14.66 - 1.85 - 14.79/+1,1 - 3.50 - 40.37)					

4 x 100 metros

43.37	Andalucía	1cA	Madrid	16.06.2019
	(Cristian Rolando 04, Jorge Pascual 04, Cayetano Villarreal 04, Juan Carlos Castillo 04)			
43.59	Comunidad Valenciana	1cA	Gijon	08.10.2023
	(Albert Gonzalo 08, Miguel Linares 08, Daniel barrera 08, Antthony Yunier Pérez 08)			
43.64	Andalucía	1cA	Cuenca	10.10.2021
	(Iván García 06, Álvaro Olmedo 07, José Fernández 06, Ignacio Hernández 06)			
43.71	Comunidad Valenciana	1cA	Cartagena	19.06.2016
	(Héctor Gasulla 01, Christian Llobet 01, Andreu Gómez 01, Rafael Quijal 01)			
43.77	Valencia Club de Atletismo	1	La Nucía	25.06.2023
	(Daniel Agulleiro 08, Hugo Férriz 08, Iván Canet, Miguel Llinares 08)			
43.81	Madrid	1cA	Pamplona	09.10.2022
	(Rubén Molina 07, Hugo Hernández 08, Marcos Fernández 07, Samuel Chuckweneka Rodríguez 07)			
43.84	A.D. Marathon	1cA	Fuenlabrada	28.04.2024
	(Jon Esteban 09, Nicolás Ceballos 09, Darío de la Fuente 09, Aarón Ferreiro 10)			
43.99	Cataluña	2cA	Madrid	16.06.2019
	(Víctor León 04, Nil Segura 04, Enric Fernández 04, Jan Díaz 04)			
44.01	Madrid	2cA	Gijón	08.10.2023
	(Jon Esteban 09, Tytus Zasowski 98, Simón Oretga 08, Hugo Fernández 08)			
44.08	Andalucía	1cA	Avilés	17.06.2018
	(Pablo Martín 03, Manvelous Nosa 03, Mario Mena 03, Juan Carlos Castillo 04)			

Con un atleta de nacionalidad extranjera

43.90	Cataluña	2cA	Cartagena	19.06.2018
	(Máximo Ivan Giombetti ITA 01, Adrià Navajón 01, Xabier Beorlegui 01, Adrià Torrents 01)			

4 x 300 metros

2:24.65	Cataluña	1cA	Madrid	16.06.2019
	(Marc García 04, Brian Gisbert 04, Marc Mendoza 04, Arnau Gómez 04)			
2:25.62	Madrid	2cA	Madrid	16.06.2019
	(Andrés Rodríguez 04, Víctor Blanco 04, Jonathan Calian 04, Iván Ruiz 04)			
2:25.86	Castilla y León	1cB	Avilés	17.06.2018
	(Martín Zamora 03, Jorge Pérez 03, Gonzalo Vegas 03, Daniel Viana 03)			
2:26.03	Cataluña	1cA	Avilés	17.06.2018
	(Pau Mora 03, José González 03, Pol Ferrer 03, Roger Pons 03)			
2:27.42	Andalucía	1cA	Lorca	18.06.2017
	(José Miguel Noguera 02, Jaime Mayor 02, Daniel Calderón 02, Alejandro Guerrero 02)			
2:27.44	Cataluña	1cA	Gijón	08.10.2023
	(Asharf Gado 08, Joel Alabart 08, Manel Muñoz 08, Alejandro Morante 08)			
2:27.39	Galicia	2cA	Avilés	17.06.2018
	(Jorge Román 03, Aleix Díaz 03, Lope Quinteiro 03, David Ngwudile 03)			
2:27.49	Madrid	2cA	Gijón	08.10.2023
	(Rodrigo ramírez 08, Diego Espeso 08, Óscar Rodríguez 08, Hugo Fernández 08)			
2:27.73	Madrid	3cA	Avilés	17.06.2018
	(Ángel González 03, Hugo Jiménez 03, Diego Paz 03, Sergio Espinosa 03)			
2:27.69	Cataluña	1cA	Cuenca	10.10.2021
	(Isaías Artigas 06, Enrique Pereira 06, Hailu Estrampes Mateu 06, Biel Cirujeda 06)			

Con un atleta de nacionalidad extranjera

2:26.60	Cataluña	1cA	Cartagena	19.06.2016
	(Eloi Santafé 01, Sergi Adalid 01, Elvin Josué Canales HON 01, Eloi Ruiz 01)			

5.000 metros Marcha

21:36.2 m	Germán	Nieto	070470		Cornellá	08.06.1985
21:40.85	Marc	Suárez	290409	1	Tarragona	19.05.2024
21:48.1 m	Valentín	Massana	050770		Barcelona	21.04.1985
21.53.59	Álvaro	Martín	180694	1	El Prat de Llobregat	17.10.2009
21:57.0 m	José Manuel	Naranjo	270301	1	San Vicente de Alcántara	02.04.2016
21:58.33	Manuel	Bermúdez	121297	1	Alhama de Murcia	24.06.2012
21:58.46	Pablo	Oliva	151096	1	Castellón	25.06.2011
22:01.93	César	Hidalgo	110207	1	Almería	19.02.2022
22:04.77	Abel	Pujol	130809	1	Barcelona	01.06.2024
22:07.77	Pablo	Rodríguez	181204	1	Gijón	06.07.2019

Marca dudosa

21:01.6 m	Ildefonso	de la Torre	070484	1	Andújar	17.04.1999

10.000 metros Marcha

45:42.2 m	Germán	Nieto	070470		Cornellá	23.05.1985
47:40.52	Miguel	Espinosa	300106	3	Madrid	06.06.2021
47:45.04	Jorge	López	081002	1	Valencia	08.07.2017
49:00.1 m	Benjamín	Sánchez	100385	2	Lorca	01.07.2000
50:42.8 m	Miguel Ángel	López	030788	1	Murcia	28.06.2003
50:28.4 m	Iván	Arenas	250196	2	Rubí	23.10.2011

50:34.77	Daniel	Chamosa	040597	7	Cangas	13.05.2012
51:05.3 m	Joaquim	Pueyo	200300	7	Palafrugell	03.05.2015
51:19.2 m	Daniel Jacinto	Garzón	170882	10	Almería	13.07.1997
51:28.7 m	Alejandro Augusto	Baeza	220882	7	Jerez de la Frontera	12.04.1997

5 km Marcha

21:34	Gabriel	González	110209	1	Toledo	09.11.2024
21:41	Germán	Nieto	070470	1	Reus	24.02.1985
21:41	Valentín	Massana	050770	2	Reus	24.02.1985
21:50	Pablo	Zárate	110407	3	Toledo	05.11.2022
21:58	Luis Alberto	Amezcua	010592	1	San Fernando	03.02.2007
22:04	Daniel	Monfort	250106	2	Toledo	06.11.2021
22:05	Pablo	González	030506	3	Toledo	06.11.2021
22:13	Miguel	Espinosa	300106	3	Getafe	12.12.2021
22:27	Benjamín	Sánchez	100385	1	Cieza	19.03.2000
22:29	Pablo	Sánchez	120706	4	Getafe	12.12.2021

MUJERES

60 metros

7.44	Luna	Arnás	260408	1	Ourense (i)	25.03.2023
7.53	Marian	Garrantxo	210989	2e1	Valencia (i)	21.02.2004
7.54	Lilian	Cazorla	300108	1s3	Ourense (i)	25.03.2023
7.60	Alba	Obesso	310389	2e4	Valencia (i)	21.02.2004
7.61	Anastasia	López	260607	2	Antequera (i)	26.02.2022
7.63	Mónica	Marín	180676	1e3	Zaragoza (i)	02.03.1991
7.65	Nicole Gabrielle	de Salomón	040309	1c3	Salamanca (i)	10.02.2024
7.67	Cayetana	Chirinos	260108	3	Ourense (i)	25.03.2023
7.68	Elisa	Tejedor	300698	1	Madrid (i)	02.03.2013
7.68	Lorena	Alonso	260203	1c1	Valladolid (i)	10.03.2018
7.68	Scarlet	Arredondo	160103	1	Sabadell (i)	18.03.2018
7.68	Julia	Corredera	110209	2c1	Salamanca (i)	27.01.2024

100 metros

11.86	1,2	Luna	Arnás	260408	1	La Nucía	24.06.2023
11.90	0,0	Cayetana	Chirinos	260108	1	Lima (PER)	12.09.2023
11.97	1,5	Itsaso	Madariaga	240107	4	Ordizia	18.06.2022
12.03	0,5	Raquel	Fraguas	020376	1	Barcelona	25.06.1991
12.04	1,5	Lilian	Cazorla	300108	1	Málaga	10.06.2023
12.04	0,4	Julia	Corredera	110209	2c2	Salamanca	01.06.2024
12.05	1,2	Gara	López	160603	1	Castellón	01.07.2018
12.06	0,7	Jaël	Bestué	240900	1e3	Alcobendas	20.06.2015
12.07	0,6	Mónica	Marín	180676	1s1	Barcelona	08.06.1991
12.07	1,9	Elisa	Tejedor	300698	5	Zaragoza	08.06.2013

Viento superior a 2 m/s

11.76	6,3	Itsaso	Madariaga	240107	1e2	Ordizia	18.06.2022
11.87	3,2	Patricia	Sanmartín	210289	5	Getafe	08.07.2004

11.98	6,4	Isabel	Martínez	071282	3	Coslada	15.06.1997
12.00	3,1	Leire	Olaberría	170277	1	La Laguna	25.06.1992
12.00	2,6	Marian	Garrantxo	210989	1e1	Bilbao	12.06.2004
12.01	4,1	Ingrid	Andrés	100197	1e1	Mollet del Vallès	26.05.2012
12.03	2,6	Silvia	Riba	150287	1	Albacete	30.06.2002
12.05	2,8	Elisa	Tejedor	300698	1c1	Leganés	19.06.2013
12.05	2,3	María Carla	Retana	111108	1c2	Madrid	22.07.2023
12.06 A	3,7	Elena	Guiu	161004	1	Soria	26.05.2019

Cronometraje manual

11.8	0,0	Olga	Martorell	100360	1	Barcelona	19.05.1975
11.8	1,3	Ingrid	Andrés	100197	1c1	Mollet del Vallès	21.04.2012

300 metros

38.83	Marina	Delgado	020307	1	Avilés	24.07.2022
38.93	Eva	Santidrián	250100	1	Valladolid	12.07.2015
38.98	Salma Celeste	Paralluelo	131103	1c1	Avilés	16.06.2018
39.07	Usue	Zatika	180399	1	Madrid	06.07.1990
39.14	Andrea	Jiménez	261101	1c1	Cartagena	18.06.2016
39.29	María Carla	Retana	111108	1c1	Madrid	03.06.2023
39.35	Claudia	Peláez	090708	2c1	Madrid	03.06.2023
39.41	Laia	Zurita	260505	1	Madrid (i)	20.12.2020
39.47	Berta	Linares	081209	1c1	Barcelona	24.02.2024
39.59	Mariona	Armero	14.04.09	1	Lleida	21.07.2024

Marca no válida, se recorrieron 8 metros menos

38.74 i	Mónica	Marín	180676	1	Zaragoza	03.03.1991

300 metros short track

39.27	Salma Celeste	Paralluelo	131103	1e1	Sabadell (i)	17.03.2018
39.47	Berta	Linares	081209	1	Valencia (i)	03.03.2024
39.41	Laia	Zurita	260505	1	Madrid (i)	20.12.2020
39.60	Eva	Santidrián	250100	1	Sabadell (i)	22.03.2015
39.84	Marina	Delgado	020307	1	Sabadell (i)	27.03.2022
39.99	Mabintou	Cámara	130609	2	Valencia (i)	03.03.2024
40.01	Ivana	Peralta	100605	2	Madrid (i)	20.12.2020
40.02	Jana	Guillem	140509	1	Ourense (i)	26.03.2023
40.03	Nneka Mónica	Onwuamaeze	040404	1	Sabadell (i)	17.03.2019
40.09	Mónica	Marín	180676	1e1	Zaragoza (i)	02.03.1991

Cronometraje manual

39.5	Julia	Merino	030371	1	Oviedo (i)	10.02.1986

Marcas no válidas, se recorrierón 8 metros menos

38.74	Mónica	Marín	180676	1	Zaragoza (i)	03.03.1991

600 metros

1:30.10	Mireya	Arnedillo	280303	1	Alcañiz	26.05.2018
1:30.7 m	Esther	Desviat	270182	1P	Alcorcón	26.05.1996
1:31.62	Julia	García	210703	1	Sabadell (i)	18.03.2018
1:32.49	Judit	Barberá	170484	1	El Prat de Llobregat	29.05.1999
1:32.64	Marta	Mitjans	281206	1	Sagunto	23.10.2021

1:32.83	Inés	Saura	130406	1	Zaragoza	13.06.2021
1:33.08	Celia	Castro	041007	1	Avilés	24.07.2022
1:33.32	Mara	Rolli	190407	1cA	Denia	09.07.2022
1:33.45	María	Alduán	280807	1	Pamplona	21.05.2022
1:33.50	Xela	Martínez	250106	1c1	Lugo	12.06.2021

600 metros short track

1:31.62	Julia	García	210703	1	Sabadell (i)	18.03.2018
1:31.81	Esther	Desviat	270182	1P2	Zaragoza (i)	09.03.1997
1:32.85	Mireya	Arnedillo	280303	1	Zaragoza (i)	17.02.2018
1:33.52	Inés	Saura	130406	1	Zaragoza (i)	20.02.2021
1:33.82	Marta	Mitjans	281206	1c1	Sabadell (i)	12.12.2021
1:34.20	Julia	Lillo	080802	1	Antequera (i)	19.03.2017
1:34.20	Ane	Iparragirre	020208	1c1	San Sebastián (i)	04.03.2023
1:34.33	Mara	Saura	130406	2	Zaragoza (i)	28.12.2019
1:34.57	Sara	Gallego	111000	1	Sabadell (i)	22.03.2015
1:34.57	Maia	Parés	040410	1	Sabadell (i)	25.03.2023

1.000 metros

2:45.6 m	Esther	Desviat	270182	1c1	Arganda del Rey	30.03.1996
2:46.89	Mireya	Arnedillo	280303	1	Zaragoza	02.06.2018
2:47.56	Mara	Rolli	190407	1	Sabadell (i)	27.03.2022
2:49.10	Marta	Mitjans	281206	1	Barcelona	07.11.2021
2:49.31	Xela	Martínez	250106	1c1	Pontevedra	06.03.2021
2:50.51	Sabela	Martínez	240808	1	Pontevedra	12.07.2023
2:50.9 m	Natalia	Rodríguez	020679	1	San Sebastián	23.06.1994
2:51.11	María Teresa	Martínez	170576	2	Barcelona	28.06.1991
2.51.12	Celia	Antón	230197	1	Castellón	01.07.2012
2:51.2 m	Maríe France	Barreiro	240173	1	Vigo	29.07.1988

1.000 metros short track

2:47.56	Mara	Rolli	190407	1	Sabadell (i)	27.03.2022
2:49.81	Xela	Martínez	250106	1	Oviedo (i)	21.03.2021
2:51.45	Mireya	Arnedillo	280303	1	Zaragoza (i)	10.02.2018
2:52.25	Alicia	González	140806	2	Oviedo (i)	21.03.2021
2:53.02	Laia	Cariñanos	270208	1	Ourense (i)	26.03.2023
2:53.45	María	Alduán	280807	2	Sabadell (i)	27.03.2022
2:53.47	Carla	Bisbal	130505	1	Sabadell (i)	08.03.2020
2:53.91	Julia	de la Piedra	090303	1	Sabadell (i)	11.03.2018
2:53.95	Daniela	Sierra	281208	2	Ourense (i)	26.03.2023
2:53.99	Lucía	García	030408	3	Ourense (i)	26.03.2023

3.000 metros

9:28.34	Xela	Martínez	250106	2c1	Ourense (i)	14.03.2021
9:32.07	Carla	Cabezas	270507	3	Banská Bystrica (SVK)	30.07.2022
9:33.9 m	Paula	Hernández	021178	3	Vigo	18.06.1992
9:36.70	Ágata	Nogué	080970	9	Cottbus (GDR)	25.08.1985
9:40.39	Sabela	Castelo	070709	1	Ourense (i)	14.01.2024
9:44.59	Jimena	Blanco	240804	2c1	Madrid (i)	21.12.2019

9:45.31	Angélica	Manrique	210970	12	Gijón	02.08.1985
9:48.12	Sara	Bogo	220604	5c1	Madrid (i)	21.12.2019
9.49.5 m	Nora María	Lardies	230674	2	Vic	14.06.1989
9:50.81	Paula	Fernández	230509	2	Ourense (i)	30.12.2003

3.000 metros short track

9:28.34	Xela	Martínez	250106	2c1	Ourense (i)	14.03.2021
9:40.39	Sabela	Castelo	070709	1	Ourense (i)	14.01.2024
9:44.59	Jimena	Blanco	240804	2c1	Madrid (i)	21.12.2019
9:45.37	Paula	Fernández	230509	1	Ourense (i)	20.12.2024
9:48.12	Sara	Bogo	220604	5c1	Madrid (i)	21.12.2019
9:52.02	Sabela	Martínez	240808	4	Ourense (i)	30.12.2023
9:53.96	Laia	Cariñaños	270208	5c1	San Sebastián (i)	22.12.2023
9:56.36	Mara	Rolli	190407	1	Valencia (i)	29.01.2022
9:57.24	Julia	de la Piedra	090303	1c2	Sabadell (i)	17.03.2018
9:57.62	Judit	Rovira	150493	1	Oviedo (i)	16.03.2008

60 metros vallas

Con valla de 0,762 m

8.46	Lilian	Cazorla	300108	1	Antequera (i)	28.02.2023
8.50	María	Vicente	280301	1	Salamanca (i)	21.02.2016
8.59	Carmen	Ferrara	290103	1	Sabadell (i)	18.03.2018
8.59	Nahia	Miqueleiz	071005	1	Madrid (i)	19.12.2020
8.65	Emma	Jiménez	070307	2	Antequera (i)	17.12.2022
8.65	Jana	Queralt	180509	1	Valencia (i)	03.03.2024
8.67	Carla	García	091001	1	Madrid (i)	28.02.2016
8.68	Marina	Covarrubias	191001	2	Madrid (i)	28.02.2016
8.73	Marta	Azores	120197	1	Valladolid (i)	25.02.2012
8.75	Sara	Barba	310503	1P3	Sabadell (i)	17.03.2018

100 metros vallas

Con valla de 0,762 m; distancia entre vallas 13,00 - 8,50 - 10,50

13.89	-0,1	María	Vicente	280301	1c2	Alcobendas	21.06.2015
13.95	2,0	Carmen	Ferrara	290103	1	Castellón	01.07.2018
13.97	1,7	Igambo	Muakuku	270904	1	Lleida	23.06.2019
14.05	1,7	Marina	Pérez	010604	2	Lleida	23.06.2019
14.06	-1,7	Adriana	Curto	140809	1	Lleida	29.06.2024
14.12	-1,7	Jana	Queralt	180509	2	Lleida	29.06.2024
14.13	2,0	Marina	Covarrubias	191001	1	Madrid	26.06.2016
14.15	2,0	Inés	Pascual	090302	2	Castellón	01.07.2018
14.19	0,3	Mary	Okunrobo	140609	1	Tudela	05.10.2024
14.23	0,0	Paula	Reyes	290505	1	Granollers	25.10.2020

Viento superior a 2 m/s

13.93	2,2	Carmen	Ferrara	290103	1c1	Castellón	09.06.2018
13.98	2,7	Jana	Queralt	180509	1	Lleida	21.07.2024
14.17	3,6	Arantza	Loureiro	220281	4	Lingolsheim (FRA)	20.07.1996
14.18	2,6	Nagore	Iraola	160482	1s1	Cartagena	24.06.1997

Cronometraje manual

13.8	0,0	Carla	García	091001	1c1	Alcorcón	05.06.2016

Con valla de 0,84 m

14.28	1,9	Nagore	Iraola	160482	1	Durango	13.07.1997

300 metros vallas

Con valla de 0,762 m; 7 vallas, distancia entre vallas 50,00 - 35,00 - 40,00

42.56	Salma Celeste	Paralluelo	131103	1	Castellón	01.07.2018
42.58	Teresinha	Nater	220409	1c1	Leganés	30.06.2024
43.17	Itsaso	Madariaga	240107	1	San Sebastián	07.05.2022
43.60	Paula	Lorenzo	180808	1	Palma	20.05.2023
43.70	Lucía	Matesanz	120402	1c1	Getafe	04.06.2017
43.73	Belén	García	200303	1c1	Avilés	16.06.2018
43.75	Nneka Mónica	Onwuamaeze	040404	1c3	Madrid	15.06.2019
43.78	Lluna	Marsal	221009	1c1	Castellar del Vallès	08.06.2024
43.82	Marina	Pérez	010604	2c3	Madrid	15.06.2019
43.84	Carla	García	091001	1	Granollers	10.07.2016

Cronometraje manual

43.4	Celia	Medina	100777	1	Albacete	16.05.1992

1.500 metros obstáculos

4:42.82	Xela	Martínez	250106	1	Lleida	17.07.2021
4:49.73	Mónica	Guijarro	190307	1	Pamplona	08.10.2022
4:55.59	Greta	Guerrero	260706	2	Lleida	17.07.2021
4:56.27	Bemnet	Vidal	110605	1	Castellón	07.11.2020
4:56.62	Jimena	Blanco	240804	1	Gijón	06.07.2019
4:58.69	Julia	de la Piedra	090303	1c1	Barcelona	27.05.2018
4:59.19	María	Viciosa	031006	2	Cuenca	09.10.2021
5:00.12	María	González	120101	1	Cartagena	18.06.2016
5:00.42	Carla	Aranda	070508	1	La Nucía	24.06.2023
5:00.46	Debris	Paniagua	141008	2	La Nucía	24.06.2023

Altura

1.79	Aitana	Alonso	041008	1	Valladolid	22.04.2023
1.77	Celia	Rifaterra	041004	1	Madrid	15.06.2019
1.75	Sandra	Yaw	210686	1	Sto.Domingo de la Calzada	26.07.2000
1.75	Raquel	Luqui	230390	1	Valladolid	03.06.2005
1.75	Gabriela	Sanz	020205	1P	Madrid (i)	20.12.2020
1.74	Ruth	Beitia	010479	1	San Sebastián	22.06.1994
1.74	Raquel	Álvarez	130683	1	Palma de Mallorca	24.06.1998
1.73	María Priscilla	Schlegel	290893	1	Avilés	20.06.2008
1.73	Mar	Vico	190196	1	Castellón	25.06.2011
1.73	Carolina	Bonmati	230497	1	Zaragoza	03.06.2012
1.73	Ona	Bonet	290306	1	Sabadell (i)	21.12.2019
1.73	María	Servera	240409	1	Palma de Mallorca	26.05.2024

Pértiga

3.95	Alba	Benito	010209	1	Sabadell (i)	17.02.2024
3.85	Clara	Fernández	221003	1	Avilés	17.06.2018

3.76	Noa	Martínez	270207	1	Avilés	24.07.2022
3.75	Meritxell	Benito	250999	1	Huelva	28.06.2014
3.72	Nerea	Pérez	010403	5	Mataró	19.05.2018
3.70	Alicia	Raso	260899	2	San Sebastián (i)	26.12.2014
3.63	Elba	Díaz	111196	1	Castellón	25.06.2011
3.60	Anna	Massa	200798	1	Málaga	25.05.2013
3.60	Noa	Martínez	270207	1	Lleida	18.07.2021
3.57	Miren	de Regil	250897	1	Castellón	06.10.2012

Longitud

6.28	0,8	Luna	Arnás	260408	1	Gandía	27.05.2023
6.09	-1,6	Gift	Okunrobo	140609	1	Tudela	05.10.2024
5.99	1,5	Laura	Martínez	031106	1	Monzón	15.05.2021
5.96	-0,5	María Rosario	Venegas	110279	1	Sanlúcar de Barrameda	26.03.1994
5.96	-1,6	Mariona	Armero	030684	1	Lleida	29.06.2024
5.94	1,8	Eva	Santidrián	250100	1	Valladolid	11.07.2015
5.93	1,4	María	Vicente	280301	1	Burgos	21.05.2016
5.86	1,1	María del Mar	Jover	210488	11Q	Sherbrooke (CAN)	12.07.2003
5.85	0,7	Arantza	Loureiro	220281	2	Zaragoza	27.07.1996
5.84	0,0	Adriana	Curto	140809	2	Lleida	29.06.2024

Triple

12.90	-2,0	Gift	Okunrobo	201284	1	Pamplona	15.06.2024
12.83	0,3	María	Vicente	280301	-Gijón	24.07.2016	
12.75		Ana Estrella	de León	070408	1	Antequera (i)	18.02.2023
12.44	0,0	Elda	Romeva	230306	1	Cuenca	09.10.2021
12.40	1,2	Alejandra	Gutiérrez	230203	1	Castellón	01.07.2018
12.33	1,4	Ana	Peleteiro	021295	1	Lloret de Mar	05.06.2010
12.33	0,8	Diaou	Diallo	161004	1cA	Gijón	07.07.2019
12.32	2,0	Arrate	Azkona	040584	1	Salamanca	21.06.1999
12.32	1,3	Maialen	Miera	200803	2	Castellón	01.07.2018
12.23	1,1	Ariadna	Ramos	050194	1	Zaragoza	13.06.2009

Viento superior a 2 m/s

12.85	2,7	María	Vicente	280301	7	Gijón	24.07.2016
12.35	4,3	Diwa	Vila	130201	1Q	Gavà	12.06.2016
12.39	2,3	Olubumi Precious	Umukoro	030706	1	Castellón	03.07.2021
12.27	2,1	Alba	Cuns	270904	1	Madrid	16.06.2019

Peso

Con artefacto de 3 kg

14.79	Andrea Njimi	Tankeu	140807	1	Avilés	24.07.2022
14.50	Mónica	Borraz	050899	1	Valladolid (i)	20.12.2014
14.45	Saida	Busqueta	150284	1	Zaragoza (i)	11.12.1999
14.27	Eva	Costas	080191	1	El Prat de Llobregat	15.07.2006
14.25	Rebeca	Cacho	080781	1	Santander	25.05.1996
14.02	Nazaret	Viesca	150189	1	Valencia (i)	07.03.2004
13.87	Natalia	Sainz	110102	1	Zaragoza (i)	04.03.2017
13.83	Áurea	Blasco	250401	1	Cartagena	19.06.2016
13.83	Elsa	Parrilla	270308	1	Málaga	10.06.2023
13.74	Aitana	Capeans	230509	1	Vila Nova de Cerveira (POR)	27.04.2024

Disco

Con artefacto de 800g

46.21	Mencía	Alegre	191203	1	Vitoria	19.10.2018
45.86	Eva	Costas	080191	1	Vigo	08.06.2006
45.56	Andrea Njimi	Tankeu	140807	1	Pamplona	08.10.2022
45.42	Mar	Simón	010308	1	La Nucía	25.06.2023
45.27	Iciar	Rubio	031004	1	Gijón	07.07.2019
44.95	Carla	Martínez	050508	1	Santander	11.02.2023
44.93	Elena	Ruiz	310798	1	Málaga	25.05.2013
44.38	Inés	Álvarez	100900	1	Oviedo	06.06.2015
44.14	Judith	Vaquero	300404	2	Madrid	15.06.2019
43.96	Nerea	López	230307	1	Avilés	24.07.2022

Martillo

Con artefacto de 3 kg

61.58	Andrea	Sales	291206	1	Madrid	23.10.2021
60.24	Berta	Castells	240184	1	El Prat de Llobregat	29.05.1999
58.89	Gema	Martí	190700	1	Valladolid	11.07.2015
58.27	Alba	Becerra	060703	1	Leiria (POR)	14.07.2018
58.01	Natalia	Sánchez	080500	1	Madrid	19.12.2015
57.26	Irene	Gómez	190302	1	Murcia	01.07.2017
57.17	María	Navarro	041202	2	Murcia	01.07.2017
55.76	Aitana	Safont	200201	1	Gandía	21.05.2016
55.54	María Barbaño	Acevedo	140594	1	El Prat de Llobregat	17.10.2009
54.80	Blanca	López	020198	1	Málaga	25.05.2013

Jabalina

Con artefacto de 500g

48.54	Isabel Werknesh	Ruiz	070707	1	Santa Cruz de Tenerife	19.06.2021
46.93	Antia	Sestelo	221103	1	O Barco de Valdeorras	27.05.2018
46.29	María	Luján	211188	1	Madrid	03.07.2003
46.15	Erika	Sellart	150607	1	Barcelona	29.05.2022
45.87	Paula	Rodríguez	210703	1	Castellón	24.02.2018
45.78	Juana Teresa	Santana	240672		Logroño	23.06.1987
45.63	Leire	Gorritxategi	130797	1	Castellón	06.10.2012
45.29	Iraia	Beiro	170791	1	Durango	08.04.2006
45.18	Claudia	Lapuerta	060398	1	Logroño	29.06.2013
44.90	María	Pena	050903	2	Castellón	30.06.2018

Pentatlón short track

60m vallas (0,762m) - Altura - Peso (3kg) - Longitud - 600m. Hasta 2011, Longitud 3ª prueba, Peso 4ª prueba

3.809	Luna	Arnás	260408	1	Valencia	25.02.2023
	(8.92 - 1.63 - 9.63 - 6.01 - 1:44.49)					
3.797	María	Vicente	280301	1	Sabadell	21.03.2015
	(8.56 - 1.60 - 12.48 - 5.61 - 1:52.52)					
3.716	Esther	Desviat	270182	1	Zaragoza	09.03.1997
	(9.22 - 1.60 - 5.37 - 8.63 - 1:31.81)					
3.709	Nuria	Menéndez	120202	1	Antequera	18.03.2017
	(9.11 - 1.66 - 10.28 - 5.48 - 1:43.19)					

3.693	Itsaso	Madariaga	240107	1	Sabadell	26.03.2022
	(9.17 - 1.57 - 11.33 - 5.40 - 1:40.28)					
3.660	Nora	Tobar	180600	2	Sabadell	21.03.2015
	(9.03 - 1.66 - 10.88 - 5.33 - 1:47.02)					
3.658	Valeria	Krasnitskaya	020408	1	Ourense	25.03.2023
	(8.99 - 1.57 - 13.00 - 5.45 - 1:52.57)					
3.609	Carla	García	150107	2	Sabadell	26.03.2022
	(8.84 - 1.60 - 8.86 - 5.67 - 1:46.23)					
3.499	Andrea	San Miguel	290403	2	Antequera	18.03.2017
	(9.25 - 1.66 - 10.71 - 5.04 - 1:48.53)					
3.496	Sara	Barba	310503	1	Sabadell	17.03.2018
	(8.75 - 1.54 - 8.78 - 5.47 - 1:46.15)					

Hexatlón

Pruebas: 100 m vallas (0,762m) - Altura - Peso 3kg - Longitud - Jabalina 500g - 600m

4.338	María	Vicente	280301	1	Valladolid	12.07.2015
	(14.09/-1,3 - 1.69 - 10.53 - 5.82/+1,3 - 32.94 - 1:49.11)					
4.280	Valeria	Krasnitskaya	020408	1	La Nucía	25.06.2023
	(14.87/-1,3 - 1.61 - 13.25 - 5.78/+1,9 - 34.70 - 1:54.10)					
4.218	Luna	Arnás	260408	1	Castellón	21.05.2023
	(14.24/+0,1 - 1.56 - 10.89 - 5.78/+0,9 - 31.23 - 1:43.09)					
4.164	Nuria	Menéndez	120202	1	Murcia	02.07.2017
	(14.85/+0,1 - 1.59 - 10.63 - 5.54/-1,3 - 37.67 - 1:46.36)					
4.033	Andrea	San Miguel	290403	1	Castellón	01.07.2018
	(14.76/+1,2 - 1.54 - 11.45 - 5.29/+1,6 - 38.12 - 1:52.61)					
3.972	Celia	Fernández	230908	2	La Nucía	25.06.2023
	(14.76/-1,3 - 1.49 - 11.49 - 5.28/+1,3 - 28.50 - 1:38.22)					
3.967	Sofía	Cosculluela	260104	1	Gijón	07.07.2019
	(15.05/0,0 - 1.54 - 10.87 - 5.34/0,0 - 28.58 - 1:38.28)					
3.966 m	María Rosario	Venegas	110279	1	Jerez de la Frontera	30.04.1994
	(14.9m/+0,8 - 1.56 - 9.93 - 5.82/ - 1.1 - 30.90 - 1:49.0m)					
3.956	Eloína	Peña	180901	2	Granollers	10.07.2016
	(14.89/0,0 - 1.62 - 11.32 - 5.12/0,0 - 32.19 - 1:51.11)					
3.942	Nora	Tobar	180600	2	Valladolid	12.07.2015
	(15.22/-1,3 - 1.69 - 10.53 - 5.29/0,0 - 27.66 - 1:48.07)					
3.916	Andrea	Monroy	180507	1	Avilés	24.07.2022
	(14.92/-0,4 - 1.55 - 11.19 - 5.32/0,0 - 26.37 - 1:42.38)					

Atletas con mejor marca ventosa

4.483	María	Vicente	280301	1	Barcelona	31.05.2015
	(14.12/+3,0 - 1.61 - 12.55 - 5.89/+1,2 - 36.00 - 1:46.51)					

4 x 100 metros

47.05	Combinado Nacional	4	Zaragoza	08.06.2004
	(Shanon García 89, Alba Obesso 89, Patricia Sanmartín 89, Marian Garrantxo 89)			
47.62	Agrupación Deportiva Marathon	1	La Nucía	25.06.2023
	(Paula García 09, Teresinha Nater 09, Alejandra Díaz 08, Claudia Peláez 08)			
47.65	Cataluña	1cA	Alcobendas	21.06.2015
	(Mireia López 00, María Vicente 01, Clara Gabaldón 00, Jaël Bestué 00)			
47.84	Valencia Club de Atletismo	2	La Nucía	25.06.2023
	(Carla López 09, Daniela Tena 09, Lucía Gil 08, Elena Tarín 08)			
47.83	CD La Armuña	1	Lleida	21.07.2024
	(Lola Matýas, Julia Corredera, Elisa Alvarez, Ángel Fluxa)			
47.87	Madrid	1cA	Madrid	16.06.2019

	(Marta Vallejo 05, Sofía Cosculluela 04, Bárbara Cosculluela 04, Adriana López 05)			
48.09	Muntanyenc Sant Cugat	5	Barcelona	09.06.2021
	(Paula Rodríguez 06, Elda Romeva 06, Helena Santacana 06, Martina Zunino 06)			
48.18	Castilla y León	1cA	Lorca	18.06.2017
	(Ashley Abaga 02, María Pérez 02, Bárbara Prieto 02, Nuria Menéndez 02)			
48.21	Valencia Club de Atletismo	1	Avilés	24.07.2022
	(Lucía Gil 08, Luna Arnas 08, Daniela Baldrich 08, Aitana Ruiz 07)			
48.23	Simply-Scorpio 71	1	Zaragoza	09.06.2018
	(Carolina Catalán 03, Julia Aranda 03, Lucía Júlvez 04, Salma Celeste Paralluelo 03)			

4 x 300 metros

2:42.86	Cataluña	1cA	Madrid	16.06.2019
	(Celia Payrato 04, Berta Teruel 04, Marina Pérez 04, Laia Zurita 05)			
2:44.23	Aragón	1cB	Lorca	18.06.2017
	(Nerea Supervía 02, Teresa Santolaria 02, Mireya Arnedillo 03, Salma Celeste Paralluelo 03)			
2:45.35	Andalucía	1cA	Avilés	17.06.2018
	(Paola Almazán 03, Rocío Rodríguez 03, Marta Bernal 04, Ketchina Roldán 03)			
2:45.54	Cataluña	2cA	Avilés	17.06.2018
	(Laura Pou 03, Julia de la Piedra 03, Olga Verdugo 03, Julia García 03)			
2:46.06	Castilla y León	1cA	Valladolid	01.06.2014
	(Eva Santidrián 00, Teresa Romero 99, Laura Casares 00, Sonsoles Barba 99)			
2:46.09	Cataluña	2cA	Valladolid	01.06.2014
	(Jaël Bestué 00, Geena Stephens Co 99, Sara Gallego 00, Julia Puerta 00)			
2:47.04	Madrid	1cA	Gijón	08.10.2023
	(Teresinha Nater 09, Yaiza Villanueva 09, Alejandra Díaz 08, Claudia Peláez 08)			
2:47.14	Castilla y León	2cA	Madrid	16.06.2019
	(Sara Peña 04, Natalia Mazariegos 05, Alejandra Villacorta 04, Miriam Gutiérrez 04)			
2:47.15	Agrupación Deportiva Marathon	1cA	Fuenlabrada	30.04.2023
	(Claudia Peláez 08, Alejandra Díaz 08, Teresinha Nater 09, Ainara Llorente 08)			
2:47.28	Islas Baleares	1cC	Lorca	18.06.2017
	(Esperança Cladera 02, Lucía Pinacchio 02, Laura Radó 02, María Llabrés 02)			

Con una relevista de nacionalidad extranjera

2:45.11	Madrid	1cA	Lorca	18.06.2017
	(Aleksandra Wruszak POL 02, Andrea María Acedo 02, Blanca Hervás 02, Lucía Matesanz 02)			
2:46.85	Madrid	3cA	Avilés	17.06.2018
	(Nneka Mónica Onwuamaeze 04, Marta Bravo 04, Fatima El Mouarraf MAR 03, Andrea Moreno 03)			

3.000 metros Marcha

13:20.99	María	Vasco	261275	2	Brujas (BEL)	27.05.1990
13:32.59	Julia	Suárez	051106	1	Lleida	17.07.2021
13:40.95	Sofía	Santacreu	070206	2	Lleida	17.07.2021
13:49.89	Laura	Ríos	080306	1	Castellón	12.06.2021
13:59.91	Claudia	Ventura	170406	2	Castellón	12.06.2021
14:01.2 m	María Cruz	Díaz	241069	2	Barcelona	10.06.1984
14:03.67	Antía	Chamosa	071099	1	Ribeira	01.12.2013
14:04.8 m	Ana Cristina	Pérez	010174	1	Valencia	02.06.1988
14:08.28	Carmen	Escáriz	280898	1	Pereiro de Aguiar	12.05.2013
14:10.0 m	Ana	Pérez	051174	1	Valencia	12.03.1989

5.000 metros Marcha

23:30.3	Marí Cruz	Díaz	241069	10	Bergen (NOR)	05.05.1984

23:47.98	María	Vasco	261275	15	Plovdiv (BUL)	12.08.1990
24:33.1	Silvia	Ortiz	190591	1	Cartagena	28.05.2005
24:44.37	Olga	Sánchez	060370	5	Gijón	03.08.1985
24:44.54	Antía	Chamosa	071099	3	Pontevedra	15.06.2014
24:50.33	Heura	Llopis	241189	5	Hospitalet de Llobragat	22.05.2004
24:53.2	Nuria	Llobet	010166	2	Barcelona	27.06.1981
24:54.60	Isabel	García Sánchez	121205	1	Sevilla	04.01.2020
25:00.0	Silvia	Villar	190104	16	Toledo	17.11.2019
25:00.1	Yolanda	Fernández	140568	1	San Sebastián	23.07.1983

5 km Marcha

23:05	María	Vasco	261275	2	Grassau (FRG)	16.06.1990
23:12	Mari Cruz	Díaz	241069	1	L'Hospitalet de Llobregat	08.04.1984
23:44	Silvia	Ortiz	190591	1	Madrid	04.03.2006
23:58	Antia	Chamosa	071099	4	Guadix	07.12.2014
23:59	Julia	Suárez	051106	1	Murcia	14.03.2021
24:11	Leyre	Aramburu	150799	5	Guadix	07.12.2014
24:12	Griselda	Serret	090705	1	El Vendrell	10.02.2019
24:25	Silvia	Villar	190104	2	El Vendrell	10.02.2019
24:30	Sofía	Santacreu	070206	2	Sevilla	14.02.2021
24:35	Marina	Peña	190399	2	Murcia	03.03.2013
24:35	Isabel	García	121205	1	Arahal	19.01.2019

RANKING DE ESPAÑA SUB 14 DE TODOS LOS TIEMPOS
(Cerrado a 31.12.2024)

Compilado por Ignacio Mansilla y Antonio Muñoz; actualizaciones de Miguel Villaseñor (miembros de la AEEA)

- Por razones técnicas no se pueden reflejar las marcas obtenidas en 2022 -

HOMBRES

60 metros

7.24		José Tumani	Barrios	011010	2c2	Salamanca (i)	09.12.2023
7.28		Koji	Pérez	040306	1	Madrid (i)	21.12.2019
7.39		Rubén	Igea	040208	1e2	Salamanca (i)	11.12.2021
7.41		Juan Carlos	Castillo	230704	1e1	Antequera (i)	17.12.2017
7.43		Jorge	Álamo	100792	1c3	Valladolid (i)	17.12.2005
7.43		Rafael	Navarro	070600	2	Antequera (i)	14.12.2013
7.43	0,0	Joazquín	Flores	190109	1c1	Denia	17.12.2022
7.45		Pol	Elvira	161005	2c1	Sabadell (i)	22.12.2018
7.46	1,1	Anthony Yunier	Pérez	290608	2	Castellón	04.12.2021
7.47		Mario	Fernández	130111	1	Salamanca (i)	30.11.2024

80 metros

9.17		Francisco	González	060394	1c1	La Laguna	13.07.2007
9.36	0,0	Koji	Pérez	040306	1	Arganda del Rey	18.10.2019
9.51	-0,8	David	García	060605	1c1	Cáceres	26.05.2018
9.53		Mikel	Campos	180306	1	Arrasate	07.04.2019
9.54	1,5	Javier	Avedillo	100493	1	Salamanca	05.07.2006
9.55	1,2	José Tumani	Barrios	011010	1	Salamanca	03.05.2023
9.56	0,0	Lucas	Gutiérrez	140306	2c2	Ciudad Real	16.06.2019
9.56	-1,2	Iván	Martínez	130308	1e1	Igualada	26.06.2021
9.59	1,0	Esene Victory	Oseremen	110510	1c1	Motril	24.06.2023
9.59	0,0	Jeremiah	Obro	090311	1	Castellar del Vallés	02.06.2024

Cronometraje manual

8.9	-2,6	Juan Carlos	Pardo	310189	1T1	Alhama de Murcia	18.05.2002
9.0	2,0	Sergio	Jornet	110496	1	Cartagena	20.06.2009
9.1		Iván	Hernández	020104	1c1	El Prat de Llobregat	08.04.2017
9.2		Fernando	Sevilla	061200	1	Alcorcón	22.06.2013
9.2	0,0	Aarón	Pérez	101109	1c1	O Barco de Valdeorras	24.04.2022
9.3		Eusebio	Cáceres	100991	1c1	Gandía	05.06.2004
9.3		Rodrigo	de la Oliva	150593	1	Arganda del Rey	03.06.2006
9.3		Marc	García	240204	2c1	El Prat de Llobregat	08.04.2017
9.4		Raúl	Carroza	80	1	La Rinconada	24.04.1993
9.4	0,6	Jaime	Hernández	84	1s1	Valladolid	24.05.1997
9.4		Cristófer	Cruz	86	3	Palafrugell	15.05.1999

Con viento superior a 2 m/s

9.42	4,1	Rafael	Núñez	100210	1	León	03.06.2023
9.46	2,7	Jeremiah	Obro	090311	1	Bilanova y Geltrú	15.06.2024
9.59 A	2,7	Jorge	Camarero	060106	1c1	Soria	26.05.2019

Cronometraje manual

9.4	2,9	Gonzalo	López	84	1s3	Valladolid	17.06.1997

9.4	2,4	Mariano	Navarrete	280295	1e1	Punta Umbría	07.06.2008

150 metros

17.31	1,2	Rafael	Núñez	100210	1	Valladolid	21.10.2023
17.75	-1,8	Fernando	Calero	030611	1c1	Guadalajara	11.05.2024
17.76	-1,2	David	García	060605	1	Cáceres	26.05.2018
17.82		Mikel	Campos	180306	1c1	Eibar	31.03.2019
17.85		Iván	Martínez	130308	1	Barcelona	07.11.2021
17.86	0,3	Rafael	Navarro	070600	1	Córdoba	22.06.2013
17.86		Iván	Hernández	020104	1	Castellar del Vallés	10.06.2017
17.92	0,2	Hugo	Hernández	180108	1c1	Coslada	04.06.2021
17.96	-0,3	Matheus	Moura	100202	1	Ibiza	06.06.2015
17.97	-1,1	Miquel	Moya	210204	1c1	Palma de Mallorca	27.05.2017
Con viento superior a 2 m/s							
16.46	2,2	Borja	Díaz	240103	2c1	Los Corrales de Buelna	11.06.2016
17.88	2,7	Rafael	Núlez	100210	1cA	Salamanca	22.04.2023
17.93	2,2	Wondiye	López	010703	1c1	Los Corrales de Buelna	11.06.2016
Cronometraje manual							
17.3		Eusebio	Cáceres	100991	2c1	Gandía	05.06.2004
17.4		Jaime	Hernández	84	1	Zamora	08.03.1997
17.5		Raúl	Carroza	80	1	Osuna	17.04.1993
17.6		Andrés	Alemán	291189	1c1	Torrevieja	27.04.2002
17.6		Ángel Manuel	Bruna	120489	1	Alcázar de San Juan	11.05.2002
17.6		Albert	Babí	020492	1c1	Barcelona	09.10.2005
17.7		Cristófer	Cruz	86	1	Igualada	12.06.1999
17.8		Joseba	Cugnon	85	1	Coslada	31.05.1998

500 metros

1:11.26		Juan José	Aguilar	070406	1	Dos Hermanas	23.11.2019
1:11.60		Fikadu	González	060302	1	Valladolid	30.05.2015
1:11.77		José Manuel	García	120311	1c2	Sevilla	13.04.2024
1:11.91		Sergio	del Barrio	040205	6	Guadalajara	05.07.2018
1:11.99		Mario	García	290699	1	Salamanca	12.06.2012
1:12.0 m		Jaime	Martínez	230195	1	Lorca	19.04.2008
1:12.11		Lander	Payne	080109	1c1	Madrid (i)	13.11.2022
1:12.2 m		Bartolomé	Sánchez	83	1	Muchamiel	15.06.1996
1:12.58 A		Nicolás	Fontán	250106	1	Soria	26.05.2019
1:12.6 m		Hailu	Estrampes	241206	1	Cambrils	15.06.2019

500 metros short track

1:12.11		Lander	Payne	080109	1	Madrid	13.11.2022
1:13.39		Xoel	Franco	150610	1c2	Ourense	23.12.2023
1:13.60		Noah	Cabrerizo	260110	1c1	Madrid	12.11.2023
1:13.67		Julio Manuel	Manjón	061110	2	Madrid	03.12.2023
1:13.84		Martín	Otero	310311	1	Ourense	21.12.2024
1:13.93		David	Cartiel	060504	1T	Zaragoza	28.01.2017
1:14.41		Pablo	Montalbán	190104	1c1	Zaragoza	04.03.2017
1:14.52		Sergio	Morales	110106	1	Madrid	21.12.2019
1:14.54		Pablo	Torreño	090511	1c1	Madrid	22.12.2024
1:14.55		Jon	Esteban	180309	1c1	Madrid	29.01.2022

1:14.55	Alejandro	Freire	070210	1c1	Ourense	23.12.2023

1.000 metros

2:38.6 m	Alejandro	Begega	76	1	Gijón	03.06.1989
2:39.3 m	Pablo	García	200978	1	Santiago de Compostela	24.07.1991
2:40.4 m	Jordi	Albareda	78	2	Cornellá	19.06.1991
2:40.70	Fikadu	González	060302	1	Valladolid	17.10.2015
2:40.99	Duarte	Artabe	85	4	La Coruña	07.06.1998
2:41.57	Sergio	del Barrio	040205	5c1	Zaragoza (i)	22.12.2018
2:42.06	Alex	Sangil	050309	1	Torrevieja	28.05.2022
2:42.6 m	Manuel	Gómez	78	1	Laredo	13.07.1991
2:42.9 m	Juan	Villarino	270178	1	Madrid	22.06.1991
2:43.31	Simón Ibrahim	Morala	160406	2	Santander	28.12.2019

1.000 metros short track

2:41.57	Sergio	del Barrio	040205	5c1	Zaragoza	22.12.2018
2:43.31	David	Cartiel	060504	5c1	Zaragoza	23.12.2017
2:46.09	Lander	Payne	080109	1	Madrid	20.03.2022
2:46.20	Pablo	Pérez	240302	1	Antequera	20.12.2015
2:46.6 m	José Miguel	Huete	240595	1c1	Valencia	09.02.2008
2:46.9 m	José A.	Alvarado	76	1	Sevilla	09.02.1989
2:47.49	Pedro	Vázquez	100104	4	Ourense	16.12.2017
2:47.98	Hailu	Estrampes	241206	1	Sabadell	09.03.2019
2:48.20	Joao Vithor	Puigros	010910	2c1	Sabadell	23.12.2023
2:49.2 m	Marc	Ruiz	74		1987	

2.000 metros

5:56.35	Carlos Enrique	Heredia	020192	1	Málaga	29.05.2005
5:58.00	Àlex	Sierpes	291008	1c1	Ourense (i)	19.12.2021
6:07.21	Lander	Payne	080109	1c1	Madrid (i)	12.03.2022
6:07.98	Mouad	Mbarki	150598	1	Sabadell (i)	12.03.2011
6:12.25	Enrique	Altemir	180495	1	Monzón	14.05.2012
6:13.25	Miguel Ángel	González	190298	1	La Coruña (i)	20.03.2011
6:13.51	Marc	Benavent	151109	1	Sabadell (i)	19.02.2022
6:15.68	Petros	Sánchez	200905	1	Cartagena	10.03.2018
6:16.09	David	Cartiel	060504	1	Zaragoza (i)	11.02.2017
6:16.36	Tariku	Novales	080398	2	La Coruña (i)	20.03.2011

2.000 metros short track

5:58.00	Alex	Sierpes	291008	1c1	Ourense	19.12.2021
6:07.21	Lander	Payne	080109	1c1	Madrid	12.03.2022
6:07.98	Mouad	Mbarki	170598	1	Sabadell	12.03.2011
6:13.25	Miguel Ángel	González	190298	1	La Coruña	20.03.2011
6:13.51	Marc	Benavent	151109	1	Sabadell	19.03.2022
6:16.09	David	Cartiel	060504	1	Zaragoza	11.02.2017
6:16.36	Tariku	Novales	080398	2	La Coruña	20.03.2011
6:18.11	Enrique	García	271010	1	Ourense	04.02.2023
6:20.79	Manuel	Jiménez	300502	1	Antequera	28.02.2015

6:20.93	Antonio	López	150400	1	Sabadell	09.03.2013
6:20.93	Xoel	Francos	150610	2	Ourense	04.02.2023

3.000 metros

9:10.7 m	Alex	Sierpes	291008	2	Pontevedra	12.12.2021
9:11.3 m	Bruck José	Burgueño	240202	15c1	Madrid	19.12.2015
9:13.70	Carlos Enrique	de Heredia	020192	2	Málaga	07.05.2005
9:15.57	José Manuel	García	120311	1	Huelva	11.05.2024
9:17.73	Rubén	Espejo	290191	2	Pontevedra	20.06.2004
9:17.76	José Luis	Español	75		Wetzlar (GER)	01.10.1988
9:20.2 m	José Luis	Calvar	76		Pontevedra	21.05.1989
9:21.0 m	Víctor	Peña	75		Pontevedra	29.05.1988
9:21.68	Xavi	Cabanilles	231108	1c1	Gandía	27.11.2021
9:22.77	Miguel Ángel	Ferrero	74		Cartagena	31.05.1987

60 metros vallas

Con valla de 0,84 m; 4 vallas, distancia entre vallas 12,30 - 8,20 - 14,90

8.73	Iago	Gómez	180111	1	Ourense	09.03.2024
8.74	Enrique	González	210293	1	Valencia	14.01.2006
8.82	Koji	Pérez	040306	1	Madrid	15.12.2019
8.88	Jesús	González	200399	2	Burgos	15.01.2011
8.90	Adrián	Benito	260398	1	Burgos	15.01.2011
8.97	Jorge	Camarero	060106	1	Madrid	16.03.2019
8.97	Diego	Espeso	150308	1e1	Madrid	21.11.2021
9.01	David	Gadea	010307	1c1	Valencia	08.02.2020
9:04	Francisco	de las Heras	110609	1	Antequera	12.12.2022
9.04	Nicolás	Ceballos	170809	1	Madrid	17.12.2022

80 metros vallas

Con valla de 0,84m, distancia entre vallas 12.30m-8.20m-10.30m

11.53	-1,6	David	Gadea	010307	1	Madrid	25.10.2020
11.59	1,9	Adrián Gao	Ortiz	110111	1	Coslada	15.06.2024
11.78	-0,1	Koji	Pérez	040306	1	Arganda del Rey	19.10.2019
11.78	0,2	Javier	Parada	260111	1cA	Alcobendas	13.10.2024
11.81	1,0	Iago	Gómez	180111	1	Madrid	08.06.2024
11.86	-0,1	Jorge	Camarero	060106	2	Arganda del Rey	19.10.2019
11.87	0,0	Edgar	Ahicart	220105	1c2	Guadalajara	17.06.2018
11.95	1,3	Daniel	Casado	070406	1c2	Ciudad Real	16.06.2019
11.96	0,6	Diego	Espeso	150308	1c2	Gijón	16.10.2021
11.96	0,4	Noah	Cabrerizo	260110	1	Torrevieja	15.10.2023

Cronometraje manual

11.6	Kevin	Rico	92	1	Onil	14.04.2004
11.7	Aarón	Pérez	240601	1c1	Alcobendas	25.10.2014

220 metros vallas

Con valla de 0,76m, distancia entre vallas 40.00m-35.00m-40.00m

29.54	Marc	García	240204	1e1	Castellar del Vallés	20.05.2017

29.75	Mikel	Campos	180306	2c1	Arrasate	07.04.2019
30.18	Meskelu	Curado	240699	1c1	Mataró	19.05.2012
30.41 A	Koji	Pérez	040306	1c2	Soria	26.05.2019
30.50	Enric	Miguel	300600	1c1	Valencia	25.05.2013
30.61	Iago	Gómez	180111	1c1	Ferrol	29.06.2024
30.66	Alberto	Alós	250193	1	Valencia	19.05.2006
30.66	Alvar	Sáez	040101	1	Burgos	03.05.2014
30.68	Unai	Yoldi	070504	1c4	Pamplona	08.04.2017
30.72	Jeremiah	Obro	090311	1c1	Tarragona	20.04.2024
Cronometraje manual						
29.3	Marc	García	240204	1c2	Villafranca del Penedés	06.05.2017
30.0	Albert	Babí	020492	1c3	Barcelona	01.10.2005
30.1	Koji	Pérez	040306	1c1	Pozuelo de Alarcón	03.02.2019
30.6	Elías Esteban	Borrego	011193	1	Cartagena	25.03.2006
30.6	Daniel	Carrera	250396	1	Alcorcón	31.05.2009
30.6	Iván	López	210800	1c1	Gavá	12.10.2013
30.7	Rodrigo	de la Oliva	150593	1	Madrid	28.05.2006

1.000 metros obstáculos

2:51.74	Carlos Enrique	de Heredia	020192	1	Motril	04.06.2005
2:59.04	Pedro	Moirón	260611	1	Lugo	23.06.2024
2:59.98	Sergio	del Barrio	040205	1	Zaragoza	19.05.2018
3:00.58	Lander	Payne	080109	1	Alcobendas	18.06.2022
3:01.82	Marco	Gómez	270801	1	Santander	17.05.2014
3:03.5 m	Jacobo	Luna	100308	1	Huesca	11.06.2021
3:03.68	Alex	Sierpes	291008	1	Vigo	26.06.2021
3:03.82	Diego	Camacho	160708	1	Vecindario	27.06.2021
3:04.54	David	Jorge	92	1	El Prat de Llobregat	11.06.2005
3:04.54	Aitor	Martín	150793	1	El Prat de Llobregat	17.06.2006
Sin ría						
2:48.84	Hailu	Estrampes	241206	1	Lleida	22.06.2019
2:52.78	Antonio	Álvarez	190277	1	Tarragona	02.06.1990
2:54.7 m	Francisco	Toledano	76		Córdoba	04.06.1989
2:56.0 m	Diego	Gómez	80	1	Albacete	22.05.1993
2:57.5 m	Felipe	Beltrán	77		Denia	16.06.1990
2:59.73	José Alejandro	Salgado	030702	1	Castellar del Vallés	13.06.2005
3:00.26	Jan	Badía	130602	2	Castellar del Vallés	13.06.2005
3:00.3 m	José	García	75		Santander	29.10.1988
3:00.7 m	Yely	Sagna	181098	1c2	Terrassa	26.03.2011
3:01.49	Jan	Casamada	301004	1	Castellar del Vallés	10.06.2017
3:01.7 m	Mouad	Mbarki	170598	2c2	Terrassa	26.03.2011
3:01.85	Álvaro	Fernández	070481	3	Málaga	04.06.1994
3:02.5 m	José	Seoane	81	1	Pontevedra	04.06.1994
3:03.0 m	Andrés	Álvarez	84	1	Gijón	24.05.1997
3:03.32	Sergi	Adalid	150501	1s1	Gavá	01.06.2014
3:04.1 m	Marc	García	240204	1c2	Rubí	29.04.2017
3:04.3 m	Youssef	El Yazidi	281102	1	Olot	16.05.2015

Altura

1.92	Víctor	Navarro	070394	2	Valencia	23.12.2007
1.85	Miguel	Madruga	100402	1	Palencia (i)	28.11.2015

1.84	Raúl	Martín	031104	3	Zaragoza (i)	23.12.2017
1.83	Alejandro	Muñoz	080308	1	Sabadell (i)	18.12.2021
1.81	Jordi	Rofes	240976		Pontevedra	24.07.1989
1.80	Aketza	Sumell	280106	1	Sabadell (i)	14.12.2019
1.79	Eduardo	Tovar	81	1	Málaga	04.06.1994
1.78	Pablo	Menéndez	200510	1	Oviedo	10.06.2023
1.76	Vicent	Ferreres	200410	1	Sagunto	09.12.2023
1.75	Manuel	Sánchez	82	2	Málaga	04.06.1985
1.75	Andrés	Martín	83	2	Dos Hermanas	30.03.1996
1.75	Eneko	Barandiarán	010183	2	Puebla de Caramiñal	21.07.1996
1.75	Carlos Javier	Peral	300384	1	Arganda del Rey	25.05.1997
1.75	Javier	Lozano	281189	1	Córdoba	27.05.2002
1.75	Alejandro	Kedar	260197	1	Castellón	26.11.2010
1.75	Fikadu	González	060322	1c1	Valladolid	20.06.2015
1.75	Iker	Díaz	120707	1c1	Nerja	18.10.2020
1.75	David	Gadea	010307	1	Madrid	24.10.2020

Pértiga

3.80	Alex	Teruel	080203	2	Sabadell (i)	17.12.2016
3.75	Aleix	Pi	270196	6	Sant Cugat del Vallès (i)	11.12.2009
3.60	Albert	Vélez	261088	1	Castellar del Vallés	28.10.2001
3.50	Joan Francesc	Navarro	130201	3	Amposta	05.12.2014
3.45	Edgar	Nolla	190402	3	Amposta	01.07.2015
3.45	Mario	Álvarez	010106	1	Madrid (i)	07.12.2019
3.40	Alex	González	290499	1	Mataró	19.05.2012
3.40	Janoc	Gou	060304	2	Sabadell (i)	16.12.2017
3.31	Emilio José	Calera	78	1	Barcelona	08.06.1991
3.30	Rubén	Sáez	79	2	Madrid	25.10.1992
3.30	Elisardo Jesús	de Haro	030694	2	Nerja	27.12.2007
3.30	Mateo	López	250602	2	Castellar del Vallés	13.06.2015

Longitud

6.72	1,7	José Manuel	Reyes	79	2	Algeciras	19.12.1992
6.30	0,7	Rodrigo	de la Oliva	150593	1	Madrid	16.12.2006
6.22	2,0	Jeremiah	Obro	090311	1	Cambrils	18.05.2024
6.10	0,2	Matheus	Moura	100202	1	Ibiza	04.07.2015
6.08		Alejandro	Martínez	170601	1	Antequera (i)	13.12.2014
6.03		José Enrique	Pérez	180388	1	León	06.10.2001
6.03	-1,7	Álvaro	Mazariegos	170205	1	León	14.04.2018
5.98		Isaías	Artigas	090906	1c2	Sabadell (i)	14.12.2019
5.96	1,9	Anthony Yunier	Pérez	290608	1c1	Castellón	04.12.2021
5.95 A	-1,2	Jorge	Camarero	060106	1	Soria	01.06.2019

Viento superior a 2 m/s

6.29	3,4	Antonio	Lorenzo	070288	2	Valladolid	14.06.2001
6.07	2,7	Alejandro	González	050110	1	Madrid	18.06.2023
6.00	4,2	Tayb David	Loum	290104	1	Valencia	02.12.2017

Triple

12.54	0,5	Alejandro	González	050110	1	Getafe	16.12.2023

12.41	-1,2	Adrián	de la Torre	010304	1	Málaga	23.12.2017
12.34		Fikadu	González	060302	1	Palencia (i)	13.12.2015
12.27	-1,4	Astor	Snaider	101006	1	Madrid	12.10.2019
12.22	-1,2	Francisco José	Rodríguez	060393	1	Motril	17.06.2006
12.15		Raúl	Martín	031104	1	Zaragoza (i)	02.12.2017
12.07		José Javier	Jiménez	010200	1	Castellón	13.04.2013
11.99	-0,2	Carlos	Vinzac	88	1	Málaga	03.06.2001
11.93	1,4	César	Sánchez	210290	3	Granada	06.04.2003
11.92		Gonzalo	Revuelta	121081	1	Oviedo	21.05.1994

Con viento superior a 2 m/s

12.00	2,7	Marcelo	Solana	071204	2	Jumilla	02.12.2017
11.99	4,9	Mario	Lara	130209	1	Las Palmas de Gran Canaria	18.06.2022

Peso

Con artefacto de 3kg

18.35		Rubén	Cruz	021010	1	Vilanova i la Geltrú	04.11.2023
17.10		Miguel	Gómez	020101	1	Majadahonda	24.10.2014
16.05		José	Cuervo	280494	1	Sevilla	05.07.2007
15.53		Javier	Cruz	150304	1	Valladolid	04.06.2017
15.27		Samuel	Gutiérrez	240310	1cA	Torrevieja	14.10.2023
15.13		Hugo	Casañas	211009	1	Lugo	05.06.2022
14.91		Miguel Ángel	Azorín	90	1	Lorca	05.06.2003
14.90		Jerobán Daniel	Johnson	120104	2	Valladolid	04.06.2017
14.76		Juan Antonio	García	160508	1	Málaga	09.10.2021
14.71		Javier	Ocaña	040597	1T	Colaldo Villalba	30.05.2010

Disco

Con artefacto de 800g

53.10		José	Cuervo	280494	1	Sevilla	05.07.2007
52.75 A		Miguel	Gómez	020101	1	Segovia	21.09.2014
52.13		Hugo	Casañas	211009	1	Lugo	05.06.2022
47.86		Aaron	Sola	010799	1	Manresa	20.10.2012
47.07		Rubén	Cruz	021010	1	Gavà	11.11.2023
46.50		Aleix	Camats	270105	1	Sabadell	06.10.2018
46.31		Nicolás	Ortega	160604	1	Pontevedra	27.07.2017
45.37		Antonio	Cuervo	91	1	Pontevedra	23.06.2004
45.35		Javier	Ibáñez	041210	1	Alcobendas	16.12.2023
45.35		Javier	Cruz	150304	1	Monzón	21.06.2017

Con artefacto de 1kg

44.12		José María	Herrero	63		Zaragoza	17.06.1976

Martillo

Con artefacto de 3kg

67.14		Juan	Díaz	050500	1	Madrid	23.12.2013
55.70		José Miguel	Sanguino	220499	1	Cáceres	09.06.2012
55.32		Juan Antonio	Huerto	100872	1s1	Vitoria	22.07.1989
53.83		Javier	Cid	171209	1	O Barco de Valdeorras	29.04.2022
50.57		Sergio	Alberti	280411	1	Palma de Mallorca	21.12.2024
49.43		Jorge	Gómez	050799	2	Cáceres	13.06.2012
49.13		Miguel	Gómez	020101	1	Majadahonda	27.06.2014

49.12	Pablo	Hernández	150811	1	Santa Cruz de Tenerife	14.12.2024
48.82	Sergio	Paredes	100796	1	Lugo	31.05.2009
48.54	Carles	Pelegero	90	1	Castellón	25.10.2003
48.11	Mubarek	Peralta	310105	1	Castellar del Vallés	10.06.2017
Con artefacto de 4kg						
50.56	Jorge	Gómez	050799	1	Madrid	02.12.2012

Jabalina

Con artefacto de 500g						
51.67	Hailu	Estrampes	241206	1	Valls	04.05.2019
47.80	Héctor	Aragués	040195	1	Zaragoza	19.04.2008
45.96	Lázaro	Fernández	030105	1	Sevilla	19.05.2018
44.93	Abdón	Yáñez	86	1	O Barco de Valdeorras	17.04.1999
44.67	Ángel	Torregrosa	090295	1	Yecla	21.06.2008
44.40	Petros	Sánchez	200905	1	Murcia	27.05.2018
44.11	Guillermo	Aragués	91	1	Pontevedra	24.06.2004
43.91	Denis	Sides	170503	1	Castellón	09.04.2016
43.61	Fernando	Reina	110405	2	San Fernando	03.06.2018
43.30	Arega	Puig	300901	1	Tarragona	14.06.2014
Con artefacto de 600g						
52.01	Pablo	Bugallo	310596	1	Majadahonda	19.12.2009

Pentatlón short track

Pruebas: 60 metros - Longitud - Peso 3kg - Altura - 60 metros vallas 0,84m

2.809	Jorge	Camarero	060106	1	Madrid (i)	16.03.2019
	(7.72 - 5.65 - 10.34 - 1.51 - 8.97)					
2.703	David	Gadea	010307	1	Valencia (i)	02.02.2020
	(7.94 - 5.50 - 9.87 - 1.63 - 9.31)					
2.624	Rubén	Cruz	021010	1	Zaragoza (i)	21.01.2023
	(7.73 - 5.04 - 13.55 - 1.45 - 10.00)					
2.582	Koji	Pérez	040306	2	Madrid (i)	16.03.2019
	(7.64 - 5.08 - 9.66 - 1.42 - 9.12)					
2.535	Diego	Zorita	110310	1	Burgos (i)	04.03.2023
	(8.04 - 5.11 - 12.03 - 1.51 - 9.80)					
2.460	Samuel	Gutiérrez	240310	2	Burgos (i)	04.03.2023
	(8.32 - 5.01 - 13.21 - 1.45 - 9.83)					
2.451	Jesús	González	080107	1	Salamanca (i)	26.01.2020
	(8.22 - 5.17 - 10.20 - 1.57 - 9.70)					
2.422	Edgar	Ahicart	220105	1	Valencia (i)	11.02.2018
	(8.22 - 4.91 - 10.52 - 1.60 - 9.81)					
2.411	Carlos	Madruga	100402	1	Valladolid (i)	28.02.2015
	(8.27 - 5.02 - 8.04 - 1.68 - 9.48)					
2.378	Rubén	Igea	040208	1	Salamanca (i)	06.02.2021
	(7.69 - 4.83 - 10.82 - 1.42 - 10.17)					

Hexatlón

Pruebas: 80m - Longitud - Peso (3kg) - 80m vallas (0,84m) - Altura - Jabalina (500g)

3.246	Koji	Pérez	040306	1	Arganda del Rey	19.10.2019
	(9.36/0,0 - 5.17/-0,4 - 12.77 - 11.78/-0,1 - 1.59 - 24.86)					

3.143	Edgar	Ahicart	220105	1	Castellón	22.04.2018
	(10.22/+1,0 - 4.95/-1,3 - 12.90 - 12.41/+0,8 - 1.67 - 34.51)					
3.073	Diego	Zorita	110310	1	Valladolid	13.05.2023
	(9.98/+1,2 - 5.22/+3,6 - 12.96 - 12.44/+1,9 - 1.53 - 30.27)					
3061 m	Fernando	Sevilla	061200	1	Alcorcón	23.06.2013
	(9.2m - 5.65 - 10.78 - 12.5m - 1.57 - 25.60)					
3.047	Izán	Ahicart	270498	1	Denia	05.06.2011
	(10.20 - 5.21 - 13.46 - 12.78 - 1.42 - 38.35)					
2.994	David	Gadea	010307	1	Castellón	26.09.2010
	(10.40/-2,9 - 5.50/+4,6 - 9.46 - 11.61/+1,0 - 1.66 - 25.39)					
2.953	Jorge	Camarero	060106	2	Arganda del Rey	19.10.2019
	(9.94/0,0 - 5.51/-0,1 - 11.03 - 11.86/-0,1 - 1.56 - 17.44)					
2.908	José Javier	Jiménez	010200	1	Castellón	02.06.2013
	(9.85 - 5.18 - 12.01 - 12.58 - 1.44 - 27.40)					
2.894	Marc	Recatala	210103	1	Valencia	15.05.2016
	(10.29/+1,8 - 5.33/+2,1 - 12.38 - 13.54/-1,2 - 1.57 - 30.69)					
2.892	Miguel	Madruga	100402	1	Valladolid	13.06.2015
	(10.45/+2,0 - 5.13/+1,6 - 9.89 - 12.56/0,0 - 1.81 - 23.44)					

4 x 80 metros

39.20	Puentecillas Palencia	1	Valladolid	21.10.2023
	(Rafael Núñez 10, Samuel Gutiérrez 10, Álvaro Palomino 10, Sergio Maestro 10)			
39.33	Colegio Excelentísima Diputación de Castellón	1	Elche	09.06.2018
	(Marc Palomero 05, Rubén Recatalá 05, Pablo Chávez 05, Guillem Rubio 05)			
39.77	Valencia Club de Atletismo	1	Gandía	21.05.2016
	(Víctor Martínez 03, Jordi Cots 03, Óscar Ruiz 03, Salvador Gómez 03)			
39.91 A	Federación de Atletismo de Madrid	1	Soria	04.06.2011
	(Antonio Sánchez 98, Nicolás Olade 98, Raúl Labajo 98, Diego Cabadas 98)			
39.95	Puentecillas Palencia	1	Valladolid	20.10.2018
	(Alberto Hernández 05, Álvaro Mazariegos 05, Celso Díez 05, Jorge Vega 05)			
40.03	Correr el Garbi	2	Alicante	21.05.2011
	(Mathias da Costa 99, Joan Lorente 98, Luis Salort 99, Víctor Argento 98)			
40.07	Club Atletisme Tarragona	1e1	Tarragona	09.04.2022
	(E.de la Rosa, P.Esteve, P.Lorenzo, Joan Rich 09)			
40.08	Club Atletisme Tarragona	1	El Prat de Llobregat	17.04.2021
	(Guillem Ferran 08, Víctor Jiménez 08, P.Lorenzo, Jan Vives 08)			
40.08	Universidad de Burgos	1	Valladolid	13.05.2023
	(Víctor de la Fuente, Alejandro Pérez, Bruno Mata, Iván del Amo)			
40.10 A	Puentecillas Palencia	1	Soria	12.05.2018
	(Alberto Hernández 05, Álvaro Mazariegos 05, Íker Rodríguez 06, Daniel Ortega 06)			

Cronometraje manual

39.7	E.T. Cajacanarias	1	La Orotava	04.05.2002
	(V.Guerra, A.Rodríguez, B.Rivero, P.Barrera)			
39.7	Ederki-Caja Rural	1	Tudela	16.12.2017
	()			
39.8	Colmenar Viejo	1	Parla	21.05.2016
	(David Fiblá 03, Pablo Moredo 03, Nicolás Sanz 03, Sergio Vargas 03)			
40.0	C.A. Manresa	1e1	Igualada	30.04.2005
	(Cristian Centelles 92, A.Capdevila, Vicenç Torras 92, Albert Babí 92)			

Con algún relevista de nacionalidad extranjera

40.01	Colegio Excelentísima Diputación de Castellón	1	Alicante	21.05.2011
	(Felipe Mananera 98, Fernando G. Jarcau ROU 98, Javier Escudero 98, Izan Aicart 98)			
40.28	Colegio Excelentísima Diputación de Castellón	2	Gandía	21.05.2016
	(Marc Recatalá 03, Giona Teglio ITA 03, Abenet Alejandro 03, Aron Bou 03)			

5 x 80 metros

48.33	Playas de Castellón	1c3	Guadalajara	16.06.2018
	(Edgar Ahicart 05, Daniel de Bengoa 05, Pablo Chávez 05, Guillem Rubio 05, Marc Palomero 05)			
48.97	Valencia Club de Atletismo	1c3	Castellón	18.06.2016
	(Víctor Martínez 03, Jordi Cots 03, Óscar Ruiz 03, Víctor Moratalla 03, Salvador Gómez 03)			
49.18	UDAT Talavera	1cA	Torrevieja	14.10.2023
	(Mario García 10, Gonzalo Espinosa 11, Javier Espinosa 10, Raúl Sánchez 10, Alberto Gómez-Serranillos 10)			
49.36	Puentecillas Palencia	2cA	Torrevieja	14.10.2023
	(Rafael Núñez 10, Samuel Gutiérrez 10, Álvaro Palomino 10, Álvaro Zapatero 11, Sergio Maestro 10)			
49.57	Facsa Playas de Castellón	1	Alcobendas	12.10.2024
	(Nicolás Arregui, Unai Soto, Unai Rodríguez, David Miralles, Kevin Sviatoslav)			
49.70	Oviedo At.	3cA	Torrevieja	14.10.2023
	(Adrián Futiérrez 10, Davifd Lázaro 10, Illan Garmon 10, Martín de la Vega 10, Rodrigo Bernardo de la Rua 10)			
49.76	Club Atletismo Narón	2	Alcobendas	12.10.2024
	(Enrique García, Martín Saavedra, Martín Barredo, Mario García, Pedro Moirón)			
49.95	Diputación de Castellón	1cA	Nerja	18.10.2020
	(Juan Luis Prado 07, Pau Guinot 07, David Daudén 07, Eduardo Muñoz 07, David Gadea 07)			
50.03	Diputación de Castellón	1	Gijón	17.10.2021
	(Víctor Souza 09, Unai Carratalá 09, Rafa Gimeno 09, Jordi Bernat 09, Daniel Martínez 09)			
50.07	A.D. Sprint	1cD	Torrevieja	14.10.2023
	(Francisco Andrés Serrano 10, Adrián González 10, Mateo Ruiz 10, Aaron Ferreiro 10, Noah Cabrerizo 10)			

4 x 200 metros short track

1:45.09	CA Bahía Almería	1	Antequera (i)	12.11.2022
	(Salvador Garrido M 09, Raul Ramos 09, Mario Casas M 10, Álvaro López 09)			
1:45.77	Colegio Excelentísima Diputación de Castellón	1c2	Valencia (i)	08.02.2020
	(Juan Luis Prado 07, David Dauden 07, Andrés F. Ruiz 07, David Gadea 07)			
1:46.16	Trops-Cueva de Nerja	2cA	Antequera (i)	12.11.2022
	(Santiago Rodriguez 09, Diego Quiros 09, Martin Escobar 09, Samuel Victorino 09)			
1:46.46	At. Málaga	3cA	Antequera (i)	12.11.2022
	(Juan Franco 10, Samuel López 09, Jose Vicario De 09, Hugo Cobos 09)			
1:46.89	Tomares Aljarafe	1cB	Antequera (i)	12.11.2022
	(Sergio López 09, Jose F. Conejo 09, Pablo Navarro 09, Alejandro Barragan 09)			
1:47.44	Muntanyenc San Cugat	1	Sabadell (i)	12.03.2016
	(Yeray Campos 03, Tom Fabra 04, Jose Gonzalez 03, Marc Sala 03)			
1:47.91	Córdoba Patrimonio A.C.	2c2	Antequera (i)	12.11.2022
	(Ruben Muñoz 09, Angel Alcaide 09, Hugo Lucena 09, Fernando Pastrana 09)			
1:47.95	Club Atletisme Tarragona	1	Barcelona (i)	06.03.2021
	(Guillem Ferran 08, Victor Jimenez 08, Paco Lorenzo 09, Jan Vives 08)			
1:48.03	Avinent Manresa	1	Sabadell (i)	04.03.2017
	(Jan Díaz 04, Arnau Falcó 04, Isaac Kuku 04, Pau P. Perpiñan 04)			
1:48.31	Avinent Manresa	1	Sabadell (i)	19.02.2017
	(Pau P. Perpiñan 04, Jan Díaz 04, Arnau Falcó 04, Isaac Kuku 04)			

2.000 metros Marcha

9:01.02	Marcos	Ruiz	120911	1	Estepona	25.05.2024
9:01.35	Juan Luis	Alcaraz	200206	1	Azuaga	07.12.2019
9:01.81	Alejandro	Navarro	300611	2	Estepona	25.05.2024
9:22.72	Iván	García	130909	1cA	Cuenca	09.10.2022
9:25.00 A	Marcos	Vaquerizo	180607	1	Ávila	03.10.2020
9:27.35	Miguel	de Arriba	150208	1c3	Gijón	16.10.2021
9:28.3 m	Joaquim	Pueyo	200300	1	Vilafranca del Penedés	19.03.2011
9:31.78	Asier	Díaz	301105	1	San Fernando	03.06.2018

9:32.89	Jorge	Ruiz	221210	1	León	04.06.2023
9:33.95	Bru	Flores	250309	2	Torrevieja	29.05.2022

3.000 metros Marcha

14:03.3 m	Sergio	Beltrán	76		Gandía	20.05.1989
14:16.01	David	Abellán	290577		Tarragona	02.06.1990
14:20.83	Roberto	Vieiro	150201	1	Villagarcía de Arosa	27.01.2013
14:21.2 m	Francisco A.	Moreno	75		Benalmádena	08.05.1988
14:23.7 m	Manuel A.	Bernad	75		Castellón	06.05.1988
14:32.81	Marc	Guerrero	250995	1	Terrassa	07.06.2008
14:32.9 m	Joaquim	Pueyo	200300	1	Manresa	17.03.2012
14:35.8 m	David	Márquez	131077		Cornellá	17.02.1990
14:39.6 m	Germán	Peralta	010185		Castellón	08.05.1987
14:39.9 m	Benjamín	Barberá	74		Castellón	08.05.1987

5.000 metros Marcha

24:14.36	Manuel	Bermúdez	121297	2	Lorca	12.12.2010
24:31.59	Francisco	Espín	70104	2	Lorca	23.12.2017
24:36.3	Asier	Díaz	301195	1	Toledo	17.11.2018
24:46.74	Juan Francisco	Soto	90903	6	Cehegín	11.12.2016
24:52.9 m	Joaquin	Velando	210802	8	Cuntis	06.12.2015
24:53.1 m	José	Mestre	270201	1	Alcobendas	20.12.2014
24:57.9 m	José Luis	Hidalgo	120502	9	Cuntis	06.12.2015
25:04.18	Rodrigo	Santaelena	170703	8	Cehegín	11.12.2016
25:09.5 m	Daniel	Monfort	250106	2	Alzira	23.11.2019
25:20.19	Marc	Guerrero	250995	10	Barcelona	16.12.2007

MUJERES

60 metros

7.79	Alba	Martínez	280411	1	Valencia	09.03.2024
7.86	Carla	Alonso	290384	2e4	Madrid	18.01.1997
7.86	Adriana	López	020705	2c1	Madrid	17.11.2018
7.88	Antía	Pernas	150506	1c1	Ourense	15.12.2019
7.91	Lilian	Cazorla	300108	1c1	Antequera	13.11.2021
7.94	Jaël Sakura	Bestué	240900	1c1	Sabadell	14.12.2013
7.96	Ona	Rosell	190298	1	Sabadell	12.03.2011
7.96	Lara Michelle	Fabián	041010	1c1	Salamanca	09.12.2023
7.97	Deyannis	Orta	050493	1e4	Valladolid	17.12.2006
7.98	Patricia	Sanmartín	210289	1c1	Madrid	14.12.2002
7.98	Neus	Núñez	050605	2c1	Sabadell	15.12.2018

Cronometraje manual

7.5	Diana	Saralegui	010183	1c1	Madrid	14.12.1996
7.5	Jäel	Bestué	240900	1c3	Sabadell	16.12.2012
7.7	Ona	Rosell	190298	1	Sabadell	12.03.2011
7.7	Paula	Calveras	060300	1c1	Sabadell	16.12.2012

80 metros

9.98		Marian	Garrancho	210989	1e2	Cáceres	17.06.2002
10.07	0,9	Adriana	López	020705	1c2	Guadalajara	16.06.2018
10.10	1,0	Alba	Martínez	280411	1	Madrid	08.06.2024
10.11 A		Eva	de Lucas	77	Segovia	01.07.1990	
10.14		María	Vicente	280301	1	Barcelona	25.05.2014
10.15	0,3	Anastasia	López	260607	1	Sevilla	10.10.2020
10.17	0,9	Jennifer	Yankey	030105	2c2	Guadalajara	16.06.2018
10.18	0,9	Eva	Mazariegos	170205	3c2	Guadalajara	16.06.2018
10.19		Inés	Castro	200280	1	Valladolid	10.07.1993
10.19	-1,1	Lilian	Cazorla	300108	1c1	Motril	26.06.2021

Cronometraje manual

9.6		Elizabeth	García	80		Melilla	10.05.1993
9.6		Igambo	Muakuku	270904	1c1	El Prat de Llobregat	08.04.2017
9.8		María Delia	González	120664	1	La Laguna	02.02.1977
9.8		Lourdes	Álvarez	93	1c6	Logroño	19.03.2005
9.8		Ona	Rossell	190298	1c1	Mataró	19.03.2011
9.8	-1,2	Gara	López	160603	1	Motril	11.06.2016
9.9		Débora	González	82	1	Barcelona	17.06.1995
9.9		Ingrid	Andrés	100197	1c2	Calella	16.10.2010
9.9		Nerea	Makoly	060999	1	Madrid	14.04.2012
9.9		Claudia	Mollevi	100403	1c1	Calella	26.11.2015
9.9	2,2	Jennifer	Yankey	030105	1c1	Castellón	20.05.2018

150 metros

18.41	0,0	María	Vicente	280301	1c2	Sant Cugat del Vallés	12.04.2014
18.74		Marian	Garrancho	210989	1	Zumárraga	18.05.2002
18.87	1,1	Adriana	López	020705	1	Madrid	22.06.2018
18.91 A	0,0	Eva	Mazariegos	170205	1c1	Soria	12.05.2018
18.91	0,0	Lara	Tomé	170305	1	Gijón	25.05.2018
18.99	1,4	Nuria	Gual	120410	1c2	Castellón	13.05.2023
19.03		Paula	Jiménez	250403	1c1	Sueca	28.05.2016
19.04	-1,1	Audacia Amada	Moreno	130706	1c1	Getafe	23.06.2019
19.07		Daniela	Rivera	010304	2c1	Sueca	28.05.2016
19.07		Andrea	Calabria	060504	3c1	Sueca	28.05.2016

Cronometraje manual

18.4	2,0	Marta	Torres	82	1	Ibiza	03.06.1995
18.5	1,2	Natalia	Marco	260388	1	Albacete	02.06.2001
18.7		Mónica	Marín	180676		Barcelona	27.05.1989
18.7		Clara	Sánchez-Escribano	95	1c3	Toledo	29.03.2008
18.8		Mireia	Vallmajó	74		Barcelona	09.05.1987
18.8		Usue	Zatika	030575		Guecho	21.05.1988
18.8		Débora	González	82	2	Barcelona	20.05.1995
18.8		Beatriz	García	85	1	Cornellá	16.05.1998
18.8	1,2	Alba	Mateos	85	1	Burgos	01.07.1998
18.8		Mar	Buchaca	300106	1c1	San Cugat del Vallés	26.05.2019

Con viento a favor superior a 2 m/s

18.97	2,6	Rosa	Venegas	79	1	Almería	23.05.1992

500 metros

1:16.13	Nazareth Bernarda	Moreno	070208	1c1	Alcobendas	12.06.2021
1:16.14	María del Carmen	Márquez	090505	1	Huelva	16.06.2018
1:16.2 m	Esther	Desviat	270182	1	San Sebastián de los Reyes	20.05.1995
1:16.5 m A	Marta	Cepeda	010202	1	Ávila	19.07.2015
1:16.73	Maia	Parés	040410	2	Gavà	29.04.2023
1:17.05	Inés	Saura	130406	1	Zaragoza	06.04.2019
1:17.12	Mara	Saura	130406	1	Zaragoza	04.05.2019
1:17.24	Lidia	Abad	210397	1c1	Fuenlabrada	29.05.2010
1:17.69	Marta	Rojano	240599	1	Córdoba	19.06.2012
1:17.78	Carlota	Gasión	040311	1	Sabadell (i)	07.12.2024

500 metros short track

1:17.78	Carlota	Gasión	040311	1	Sabadell	07.12.2024
1:17.82	Inés	Saura	130406	1c1	Zaragoza	02.03.2019
1:18.10	Mara	Saura	130406	1c1	Zaragoza	01.12.2018
1:18.87	Lola	Carrión	040304	1c1	Madrid	18.03.2017
1:19.25	Sara	Muñoz	190106	3c1	Zaragoza	01.12.2018
1:19.38	Audacia Amada	Moreno	130706	1c1	Madrid	10.03.2019
1:19.51	Nneka Mónica	Onwuamaeze	040404	2c1	Madrid	18.03.2017
1:19.75	Eva	Mazariegos	170205	1	Salamanca	27.01.2018
1:19.83	Natalia	Fernández	020302	1c2	Oviedo	08.03.2015
1:19.83	Noelia	Mesto	171211	1c1	Madrid	16.03.2024

1.000 metros

2:51.4 m	Esther	Desviat	270182	1	Madrid	14.05.1995
2:54.70	Carlota	Gasión	040311	1	Lleida	23.05.2024
2:56.0 m	Nuria	Sánchez	220585	1	Oviedo	14.02.1998
2:56.32	Xela	Martínez	250106	1	Ourense (i)	29.12.2019
2:56.71	Sabela	Castelo	070709	1	Ourense (i)	18.12.2022
2:57.4 m	Itziar	Arenal	240105	1e1	Madrid (i)	17.11.2018
2:58.14	Carlota	Gasión	040311	1	Sabadell (i)	11.02.2024
2:58.51	Naiara	García	230606	2c3	Ciudad Real	15.06.2019
2:59.0 m	Rocío	Martínez	240975		Pontevedra	29.05.1988
2:59.20	Claudia	Zarza	300606	3c3	Ciudad Real	15.06.2019

1.000 metros short track

2:56.32	Xela	Martínez	250106	1	Ourense	29.12.2019
2:56.71	Sabela	Castelo	070709	1	Ourense	18.12.2022
2:57.40	Itziar	Arenal	240105	1e1	Madrid	17.11.2018
2:58.14	Carlota	Gasión	040311	1	Sabadell	11.02.2024
2:58.5 m	Esther	Desviat	270182	1	Madrid	05.02.1995
2:59.39	Alicia	González	140806	1c1	Valencia	15.12.2019
3:00.11	Carla	Bisbal	130505	1c1	Sabadell	22.12.2018
3:00.32	Mara	Saura	130406	1	Zaragoza	23.02.2019
3:00.51	Inés	Saura	130406	2	Zaragoza	23.02.2019
3:00.66	Julia	de la Piedra	090303	1c4	Sabadell	17.12.2016

2.000 metros short track

6:23.55	Carlota	Gasión	040311	1	Zaragoza	02.03.2024
6:25.43	Sabela	Castelo	070709	1	Ourense	11.12.2022
6:25.94	Xela	Martínez	250106	1	Ourense	24.02.2019
6:33.85	Judit	Pérez	180797	1	Vilafranca del Penedès	27.02.2010
6:36.1 m	María Teresa	Palacio	75	Oviedo	27.02.1988	
6:38.74	Alicia	González	140806	1	Valencia	23.02.2019
6:43.16	María del Mar	Casillas	091297	1	Sevilla	16.02.2010
6:45.02	Julia	de la Piedra	090303	1e1	Sabadell	27.02.2016
6:45.3 m	Paula	García	75	Oviedo	27.02.1988	
6:46.53	Mariam	Benkert	110504	1	Oviedo	05.03.2017

3.000 metros

10:02.31	Carlota	Gasión	040311	7	Sabadell (i)	21.12.2024
10:04.29	Xela	Martínez	250106	1	Lugo	11.05.2019
10:06.96	Judit	Pérez	180797	1	El Prat de Llobregat	12.06.2010
10:09.00	Leticia	Fernández	160992	1	Vigo	16.06.2005
10:09.48	Tania	Carretero	020391	1	Pontevedra	21.06.2004
10:13.73	Desiree	Monreal	010890	3	Gijón	24.06.2003
10:13.94	Mariam	Benkert	110504	1	Gijón	19.05.2017
10:14.7 m	Natalia	Bueno	85	1	Coslada	31.05.1998
10:16.31	Ella	Martín	210111	1	Cáceres	21.12.2024
10:18.78	Alicia	González	140806	1	Castellón	18.05.2019

60 metros vallas

Con valla de 0,762 m; 4 vallas, distancia entre vallas 12,30 - 8,20 - 14,90

9.16		María	Vicente	280301	1	Sabadell (i)	09.02.2014
9.19		Irene	Bravo	100406	1c1	Madrid (i)	09.03.2019
9.26	1,7	Alba	Martínez	280411	1c3	Petrer	10.02.2024
9.28		Paula	Blanquer	010703	1c1	Valencia (i)	06.03.2016
9:33		Maram Samb	Diouf	150111	1	Valencia (i)	23.03.2024
9:35		Julia	Martín	290110	1	Madrid (i)	19.11.2023
9:35		Marina	Arcos	180210	1c2	Madrid (i)	25.11.2023
9.36		Igambo	Muakuku	270904	1	Sabadell (i)	04.03.2017
9.42		Eva	Bengoa	120204	1	Madrid (i)	18.03.2017
9.43		Claudia	Galán	300404	2	Sabadell (i)	04.03.2017
9.43		Raquel	Lobo	090409	1c1	Antequera (i)	13.11.2011

80 metros vallas

11.53	-1,5	María	Vicente	280301	1e4	Alcobendas	21.06.2014
12.04	0,6	Ana Irene	Elewe	070204	1c2	Puertollano	24.06.2017
12.07	0,0	Salma Celeste	Paralluelo	131103	1	Valladolid	04.06.2016
12.10	-0,3	Paula	Blanquer	010703	1	Valencia	14.05.2016
12.13	1,4	Lilian	Cazorla	300108	1c3	Sevilla	29.05.2021
12.14	-0,5	Igambo	Muakuku	270904	1c1	El Prat de Llobregat	13.05.2017
12.15	0,3	Maram	Samb Diouf	150111	1	Madrid	08.06.2024
12.17	1,1	Raquel	Lobo	090409	1	Granada	06.11.2022
12.21	-0,9	Celia	Hidalgo	190110	1	León	13.06.2023
12.26	-0,3	Carmen	Ferrara	290103	2	Valencia	14.05.2016

12.26	1,7	Andrea	San Miguel	290403	2	Valladolid	04.06.2016

Cronometraje manual

11.9		África	N'Dongo	77	1	Denia	02.06.1990
11.9		María del Mar	Jover	210488	1	Albacete	02.06.2001
12.0		Yaiza	González	80	1	Las Palmas de Gran Canaria	05.06.1993
12.0		Ana	Torrijos	030187	1c1	Valencia	03.06.2000

Con viento a favor superior a 2 m/s

12.05 A	2,3	Andrea	Arjona	170506	1	Soria	01.06.2019
12.08 A	2,3	Paula	Rodríguez	200706	2	Soria	01.06.2019

220 metros vallas

31.18 A	Andrea	Arjona	170506	1c1	Soria	26.05.2019
31.45 A	Irene	Bravo	100406	2c1	Soria	26.05.2019
31.98	Jana	Queralt	180509	1s1	Castellar del Vallés	18.06.2022
32.08	Sara	Gallego	111000	1e1	Castellar del Vallés	08.06.2013
32.08	Salma Celeste	Paralluelo	131103	1	Zaragoza	09.04.2016
32.09	Sara	González	100200	2e1	Castellar del Vallés	08.06.2013
32.13	Laia	Asensio	280111	1c1	Ontinyent	25.05.2024
32.31	Paula	Barrachina	260402	1c1	Castellón	30.05.2015
32.32	Elda	Romeva	230306	1	Lleida	22.06.2019
32.38	Julia	Fernández	211008	1c1	Córdoba	15.05.2021

Cronometraje manual

31.6	Alba	Águila	010293	1c1	Calella	07.05.2006
32.3	Ona	Rossell	290505	1	Castellar del Vallés	09.06.2018

1.000 metros obstáculos

3:08.29	Xela	Martínez	250106	1	Lugo	26.05.2019
3:15.65	Irene	Reina	20311	1	Huelva	14.04.2024
3:17.74	Carolina	Santos	260705	1	Vigo	22.04.2018
3:21.31	Jolanda Eva	Kallabis	180205	1	Almuñécar	10.06.2017
3:21.68	Alodia	Martínez	230411	1	Zaragoza	01.06.2024
3:22.29	Marta	Cabea	210211	1	Valladolid	18.05.2024
3:22.85	Sara	Sánchez	150406	1	Cartagena	09.06.2018
3:22.99	Greta	Guerrero	260706	1	Zaragoza	06.04.2019
3:24.61	María	Zabaleta	010910	1	Zaragoza	17.06.2023
3:24.89	Andrea	Sordo	181005	1	Gijón	25.05.2018

Altura

1.73	Ona	Bonet	290306	1	Sabadell (i)	21.12.2019
1.70	Aitana	Alonso	041008	1	Palencia	16.05.2021
1.65	Helena	del Moral	170507	1	Madrid (i)	08.03.2020
1.65	Noemí	Armero	250108	2cA	Sevilla	29.05.2021
1.65	Nerea	Fuertes	100109	1	Zaragoza	21.05.2022
1.63	María	Vicente	280301	1	Barcelona	25.05.2014
1.63	Sara	Felip	160311	1	Castellón	27.04.2024
1.62	Paula	Ruiz	180306	2	Madrid (i)	21.12.2019
1.62	Naida	Calonge	050607	1	Valencia	22.02.2020
1.61	Lourdes	Valls	74	1	Cartagena	31.05.1987

1.61		Lorena	Gutián	220994	1	Cartagena	31.05.1997
1.61		Uxue	Erice	060299	1	Pamplona	03.11.2012
1.61		Andrea	San Miguel	290493	4	Valladolid	17.12.2016

Pértiga

3.30		Anna	Massa	200798	1	Sabadell (i)	17.12.2011
3.05		María	Sala	110304	1	Valencia	15.12.2018
3.05		Noa	Martínez	270207	1	Vilanova i la Geltrú	19.09.2020
3.05		Alba	Benito	010209	1c1	Vilanova i la Geltrú	07.05.2022
3.00		Claudia	Alarcón	120104	3	Sabadell (i)	09.12.2017
3.00		Julieta	García	310305	1	Murcia	02.12.2018
2.90		Mònica	Clemente	200596	1	Terrassa	13.06.2009
2.90		Áurea	Pino	170102	3	Sabadell (i)	19.12.2015
2.90		Nerea	Pérez	010403	1	Sabadell (i)	10.12.2016
2.90		Camila	Sanguino	100303	10	Madrid (i)	17.12.2016
2.90		Silvia	Ruiz	100805	1	Mataró	16.06.2018

Longitud

5.59		Irene	González	99	1	La Laguna	17.03.2012
5.59		Lucía	García	160210	1c2	Alicante	12.12.2020
5.53		Irene	Bravo	100406	3	Madrid (i)	15.12.2019
5.51	0,0	Deyannis	Orta	050493	4	Oviedo	25.06.2006
5.50		Esther	Desviat	270182	1P	Madrid	28.05.1995
5.47	0,0	Raquel	Lobo	090409	1c1	Málaga	05.03.2022
5.46		María	Vicente	280301	1	Barcelona	25.05.2014
5.42	1,4	Yazaida	Hernández	220192	2	Los Realejos	16.07.2005
5.41		Mireia	Marrero	74		Las Palmas de Gran Canaria	22.05.1987
5.39		Noelia	Abilla	080180	1	Zaragoza	05.06.1993
5.39	0,6	Nuria	Gual	120410	1c1	Castellón	16.12.2023

Triple

11.70	0,8	Maram	Samb Diouf	150111	1	Valencia (i)	21.12.2024
11.48	0,7	Nazareth	Balada	190304	1	Castellón	23.12.2017
11.35		Claudia	Martínez	260803	1	Valencia (i)	10.12.2016
11.33		Mireia	Hernández	100192	1	Valencia (i)	10.12.2005
11.33		María	Vicente	280301	1	El Prat de Llobregat	08.06.2014
11.31		Irene	Bravo	100406	1c1	Madrid (i)	27.01.2019
11.30		Paula	Blanquer	010703	1	Gandía	21.05.2016
11.30		Claudia	Rubio	090503	2	Valencia (i)	10.12.2016
11.30		Alejandra	Gutiérrez	230203	3	Valladolid (i)	17.12.2016
11.25		Carmen	Gil	110303	2	Gandía	21.05.2016

Peso

Con artefacto de 3 kg

12.75		Andrea Njimi	Tankeu	140807	1	Los Corrales de Buelna	26.08.2020
12.45		Haja	Gerewu	100491	1	Lleida	18.12.2004

12.38	Sara	Caamaño	280910	1	A Pobra de Caramiñal	10.06.2023
12.30	Eva	Costas	080191	1	Pontevedra	03.07.2004
11.92	Nerea	López	230307	1	Valladolid (i)	12.12.2020
11.76	Isabel	Basadre	83	1	Santiago de Compostela	21.05.1995
11.65	Emma	Díaz	72		Barcelona	21.09.1985
11.49	Anhara	Ortega	090310	1	Petrer	16.12.2023
11.47	Marta	Gómez	250389	1	Cáceres	18.06.2002
11.46	Alba	Martínez	050102	1	San Fernando	22.11.2014

Disco

Con artefacto de 800 g

38.24	Sara	Arosa	210888	1	Vigo	27.06.2001
38.13	Icíar	Rubio	031004	1	San Sebastián	18.11.2017
37.90 A	Nerea	López	230307	1	Ávila	03.10.2020
36.58	Andrea Njimi	Tankeu	140807	1	Madrid	24.10.2020
35.76	Victoria	Montoya	300676		Sabadell	10.06.1989
35.74	Sonia	Godall	280368		Barcelona	03.10.1981
34.76	Violeta	Sánchez	080408	1	Ciudad Real	13.06.2021
34.38	Patricia	Ferrer	310176		Pontevedra	21.05.1989
34.38	Carla	Martínez	050508	1c1	Santander	24.04.2021
34.02	Mireia	Royo	110897	1	Valls	26.06.2010

Con artefacto de 1 kg

35.74	Sonia	Godall	280368	1	Barcelona	03.10.1981

Martillo

Con artefacto de 3 kg

48.69	Natalia	Sánchez	080500	1	Madrid	19.10.2013
46.03	Marta	Hermida	260208	1	Vigo	06.11.2021
44.55	Paula	Carreira	191010	1	Cáceres	06.05.2023
41.60	Alba	Becerra	060703	1	Cáceres	07.05.2016
41.39	Lena	Nemesio	130111	1	Denia	22.06.2024
40.87	María Alexandra	Draghici	210708	1	Castellón	22.05.2021
40.44	Andrea	González	96	1	Madrid	03.04.2009
40.11	Irene	Vega	020401	2	Tarragona	13.12.2014
39.69	Mar	Simón	010308	1	Winterthur (SUI)	04.09.2021
39.34	Blanca	López	020198	1	Córdoba	04.06.2011

Jabalina

Con artefacto de 400g

43.62	Isabel Werknesh	Ruiz	070707	1	Santa Cruz de Tenerife	26.09.2020
41.89	Erika	Sellart	150607	1	Vilanova i la Geltrú	19.09.2020
39.22	Alba	Borja	240405	1	San José de la Rinconada	27.05.2018
39.00	Ángela	Sellart	260710	1c1	Barcelona	12.11.2022
38.54 A	Eva	Mazariegos	170205	1	Soria	12.05.2018
37.08	Paula	Rodríguez	210703	1	Majadahonda	13.07.2016
36.90	Lucía	Gallardo	171011	1	Huelva	11.05.2024
36.63 A	Irene	Bravo	100406	1	Soria	01.06.2019
36.52	Martina	March	160511	1	Vilanova i la Geltrú	16.06.2024
36.49	Natalia	Liste	92	1	Santiago de Compostela	04.06.2005

Tretatlón short track

Pruebas: 60m vallas (0,762) - Peso 3kg - Longitud - 60m

2.659 m	Irene	Bravo	100406	1	Madrid	16.03.2019
	(9.5m - 7.37 - 4.73 - 8.0m)					
2.552	Celia	Hidalgo	190110	1	Burgos	04.03.2023
	(9.49 - 8.98 - 4.88 - 8.06)					
2.418	Eva	Mazariegos	170205	1	Valladolid	24.02.2018
	(10.11 - 7.99 - 5.07 - 8.07)					
2.405	Carmen	Ferrara	290103	1	Valencia	14.02.2016
	(9.62 - 7.97 - 4.72 - 8.11)					
2.401	Sofía	Cosculluela	260104	1	Madrid	25.02.2017
	(9.58 - 8.36 - 4.64 - 8.17)					
2.389	Nora	Martínez	110809	1	Valencia	27.02.2022
	(9.97 - 7.96 - 4.89 - 8.35)					
2.376	Salma Celeste	Paralluelo	131103	1	Zaragoza	30.01.2016
	(9.65 - 7.73 - 4.91 - 8.32)					
2.375	Nneka Mónica	Onwuamaeze	040404	2	Madrid	25.02.2017
	(9.78 - 8.91 - 4.67 - 8.28)					
2.354	Nuria	Gual	120410	1	Valencia	26.02.2023
	(10.63 - 8.44 - 4.96 - 8.23)					
2.334	Alicia	Alonso	310510	2	Burgos	04.03.2023
	(9.59 - 7.83 - 4.89 - 8.53)					

Pentatlón

Pruebas: 80m vallas (0,76m) - Altura - Peso (3kg) - Longitud - Jabalina (400g)

2.975	Irene	Bravo	100406	1	Arganda del Rey	18.10.2019
	(12.42/+0.6 - 1.38 - 10.98 - 5.29/+0.4 - 31.50)					
2.959	Paula	Rodríguez	210703	1	Majadahonda	29.10.2016
	(13.30/0,0 - 1.52 - 11.00 - 5.12/-0,9 - 34.25)					
2.824	Nuria	Menéndez	120202	1	Valladolid	13.06.2015
	(12.82/+2,0 - 1.57 - 7.81 - 5.07/+1,4 - 30.05)					
2.705	Noemí	Armero	250108	1	Cartagena	19.06.2021
	(12.62/+1,8 - 1.61 - 9.74 - 4.63/0,0 - 19.17)					
2.702	Celia	Hidalgo	190110	1	Valladolid	13.05.2023
	(12.98/+0,0 - 1.46 - 9.40 - 4.97/+3,3 - 27.53)					
2.663	Sofía	Martín	120204	1	Valladolid	10.06.2017
	(12.89/0,0 - 1.44 - 9.72 - 4.79/0,0 - 27.34)					
2.666	Sara	Felip	160311	1	Valencia	02.06.2024
	(12.93/+2,1 - 1.57 - 6.90 - 4.81/+0,5 - 29.42)					
2.595	Zaida	Manzanero	010105	2	Arganda del Rey	20.10.2018
	(12.5m - 1.56 - 8.26 - 4.57 - 23.40)					
2.574	Beatriz	Torre	250798	1	Valladolid	21.05.2011
	(12.95/0,0 - 1.51 - 9.84 - 4,11/-1,3 - 27.60)					
2.545	Aitana	Alonso	041008	1	Toro	05.06.2021
	(13.03/+1,1 - 1.59 - 7.07 - 4.77/+2,1 - 22.53)					

Con viento a favor

2.537	Luna	Arnas	260408	1	Valencia	13.06.2021
	(13.17/+1,1 - 1.47 - 8.53 - 4.96/+3,2 - 22.78)					

4 x 80 metros

41.11 A	Federación Aragonesa de Atletismo		1	Soria	28.05.2017
	(Lucía Sánchez 04, Elena Guiu 04, Lucía Júlvez 04, Lidia Hernaz 04)				

41.16 A	Federación de Atletismo del Principado de Asturias	2	Soria	28.05.2017
	(Ana Fernández 04, Paula Peliz 04, Eva Carrasco 04, Lucía Murcia 04)			
41.17 A	Puentecillas Palencia	1	Soria	12.05.2018
	(Eva Mazariegos 05, Natalia Mazariegos 05, Paula García 05, Paula Husillos 05)			
41.17	Agrupación Deportiva Sprint	1c1	Fuenlabrada	02.04.2022
	(Lucía Gutiérrez 09, Helena Hernández 09, J.Martín, Estefanía Triguero 09)			
41.18	Puentecillas Palencia	1	Valladolid	13.05.2023
	(Yaima del Río 10, Amaya Tejido 10, Laura Santos 10, Carla Madrid 10)			
41.19	Valencia Esports	1c1	Torrent	04.05.2019
	(Sonia Charco 06, Sorina Ion 06, Alba González 06, Candela Dapía 06)			
41.29	Club Atletisme Igualada	1	Tarragona	09.04.2022
	(M.Cámara, Emma Cerro 09, Laia Cerro 09, B.Moreno)			
41.33	Puentecillas Palencia	1	Valladolid	22.10.2016
	(Alejandra Gutiérrez 03, Brezo Villarino 03, Andrea San Miguel 03, Lara Villán 03)			
41.40	Club Atletisme Torrent	1	Gandía	21.05.2016
	(Eva Marco 03, Claudia Rubio 03, María Garcés 03, Paula Giménez 03)			
41.40	Agrupación Deportiva Sprint	1c1	Madrid	09.05.2021
	(Silvia Alique 08, Paula Berenguer 08, Hannah Aideen González 08, Victoria Moragón 08)			

Cronometraje manual

39.3	Agrupación Deportiva Marathon	1	Parla	21.05.2016
	(Victoria María Araujo 03, Valeria Zafrilla 03, Marta Serrano 03, Patricia Guerra 03)			
39.7	Escuela Atletismo Majadahonda	2	Parla	21.05.2016
	(Scarlet Arredondo 03, Sara Barba 03, Blanca Ortiz 03, Clara Muñoz 03)			
39.9	C.A. Vic	1	Terrassa	05.05.2001
	(E.Puig, M.Dachs, B.Puigdomenech, S.Riba)			
40.3	Agrupación Deportiva Marathon	1e2	Parla	21.05.2016
	(Victoria María Araujo 03, Valeria Zafrilla 03, Marta Serrano 03, Patricia Guerra 03)			
40.9	Colmenar Viejo	3	Parla	21.06.2016
	(Cristina Alcázar 04, Alicia Dupuy 03, Almudena Quintana 04, Natalia Rodríguez 04)			
41.2	Escuela Atletismo Majadahonda	1e3	San Fernando de Henares	14.04.2013
	(Paula Lezcano 00, Carlota Sancho 01, Lourdes López 00, Leila Martínez 00)			

Con algúna relevista de nacionalidad extranjera

41.2	Lynze Parla	4	Parla	21.05.2016
	(Nneka Mónica Onwuamaeze 04, Sara Parajua 04, Mabucaba Nater GBS 03, Lucía Ruiz 03)			

Marca dudosa

40.69	Atletismo Femenino Celta	1c1	O Barco de Valdeorras	27.05.2017
	(Alba Muñiz 04, Martina Herranz 05, Ariadna Moreiras 04, Carla Comesaña 04)			

4 x 200 metros short track

1:50.63	Club Atletisme Terres de Ponent	1c2	Sabadell	12.03.2022
	(Mariona Armero 09, Julia Lamolla 09, Carlota Niubo 09, Jana Queralt 09)			
1:50.94	Club Atletisme Terres de Ponent	1	Sabadell	13.02.2022
	(Mariona Armero 09, Julia Lamolla 09, L.Moreira, Jana Queralt 09)			
1:51.24	Club Atletisme Sant Just	1	Sabadell	09.03.2019
	(Lucia Jiménez 07, Paula Rodríguez 06, Julia Salvador 06, Helena Santacana 06)			
1:51.43	Club Atletisme Terres de Ponent	1	Sabadell	19.03.2022
	(Mariona Armero 09, Julia Lamolla 09, Jana Queralt 09, C.Márquez)			
1:51.77	Avinent Manresa	1	Sabadell	07.03.2020
	(Lucía Molina, Sira Salas 08, Queralt Vallbona 07, Jenay Hernández 07)			
1:51.87	Club Esportiu Universitari	1	Sabadell	09.03.2013
	(Orianne Atance 00, María de Mingo 01, Sara Gallego 00, Claudia Ruffo 00)			
1:51.91	Avinent Manresa	2	Sabadell	19.03.2022
	(Vinyet Pujol 09, Abril Vallbona 09, Montserrat Fresnillo 10, María Padilla 09)			

1:52.04	Trops-Cueva de Nerja	1	Antequera	12.11.2022
	(Estrella Capitan 10, Raquel López 09, Noelia Resina 09, Natalia Jaramillo 10)			
1:52.09	Club Esportiu Universitari	1	Sabadell	10.02.2013
	(Orianne Atance 00, María de Mingo 01, Sara Gallego 00, Claudia Ruffo 00)			
1:52.18	Club Atlètic Igualada	1	Sabadell	10.03.2018
	(Carla Bisbal 05, Mar Buchaca 06, Alba López 05, Nuria Moix 05)			

5 x 80 metros

51.13	Valencia Esports	1c4	Ciudad Real	16.06.2019
	(Sonia Charco 06, Sorina Ion 06, Aitana Herrero 07, Alba González 06, Candela Dapia 06)			
51.20	Valencia Esports	1cA	Guadalajara	17.06.2018
	(Candela Dapia 06, Violeta Sanmarino 05, Sorina Ion 06, Sonia Palomera 05, Jennifer Yankey 05)			
51.62	Club Atletisme Torrent	2c4	Ciudad Real	16.06.2019
	(Natalia Pilar Guevara 06, Marta Rubio 06, Alejandra Méndez 06, Rocío Jara 06, Marta Sánchez 06)			
51.65	Puentecillas Palencia	1c4	Castellón	19.06.2016
	(Alejandra Gutiérrez 03, Brezo Villarino 03, C.Madruga, Andrea San Miguel 03, Laura Villán 03)			
51.88	Valencia Club de Atletismo	2c4	Castellón	19.06.2016
	(Evelyn Yankey 03, Paula Blanquer 03, Laura Antón 03, Astrid Garzando 04, N.González)			
51.97	A.D. Sprint	1B	Cuenca	09.10.2022
	(Julia Rodríguez 09, Lucúa Gutiérrez 09, Julia Martín 10, Helena Hernandez 09, Estefania Triguero 09)			
52.00	Puentecillas Palencia	1c4	Gijón	16.10.2021
	(Celia Cortés 08, Alba Zapatero 08, Claudia Santos 08, Aitana Alonso 08, Eva María Martínez 08)			
52.04	Puentecillas Palencia	1cB	Guadalajara	17.06.2018
	(Natalia Mazariegos 05, Eva Mazariegos 05, Brianda Nieto 06, Paula García 05, Paula Husillos 05)			
52.11	Club Atletisme Torrent	3c4	Castellón	19.06.2016
	(Lucía Romero 03, Eva Marco 03, Claudia Rubio 03, Laura León 04, Paula Giménez 03)			
52.13	Agrupación Deportiva Marathon	4c4	Castellón	19.06.2016
	(Patricia Guerra 03, Paula Rodríguez 03, Valeria Zafrilla 03, Marta Serrano 03, Victoria María Araujo 03)			
52.13	A.D. Marathon	4c4	Castellón	19.06.2016
	(Patricia Guerra 03, Paula Rodríguez 03, Valeria Zafrilla 03, Marta Serrano 03, Victoria Mª Araujo03)			

2.000 metros Marcha

9:27.57	Isabel	García	121205	1	San Fernando	02.06.2018
9:33.48	Sabela	Castelo	070709	1c2	Pontevedra	21.11.2021
9:35.92	Aldara	Meilán	020906	1c3	Ciudad Real	15.06.2019
9:43.69	Griselda	Serret	090705	2	San Fernando	02.06.2018
9:45.22	Victoria	Campillo	240605	1	Cartagena	09.06.2018
9:45.99	Claudia	Mier	240408	1	Getafe	18.12.2021
9:46.98	Marta	García	130405	4	San Fernando	02.06.2018
9:47.35	Paula	Carrasco	040507	1	Córdoba	08.02.2020
9:47.62	Judit	Bohils	050803	1	Sabadell (i)	14.02.2015
9:50.59	Aixa	Hidalgo	180509	1	Torrevieja	28.05.2022

2.000 metros Marcha short track

9:47.62	Judit	Bohils	050803	1	Sabadell	14.02.2015
9:57.91	Sara	Sospedra	060207	1	Valencia	23.02.2019
10:10.7 m	Ana Cristina	Pérez	051174		1987	
10:11.92	Iria	Tejeiro	020902	1	Sabadell	14.03.2015
10:14.73	Laura	Gutiérrez	310103	1	Sabadell	12.03.2016
10:15.43	Griselda	Serret	090705	1	Sabadell	10.03.2018

10:18.32	Julia	Suárez	051106	1e1	Sabadell	23.02.2019
10:19.61	Aina	Muñoz	220601	1	Sabadell	15.03.2014
10:20.44	Aixa	Hidalgo	180509	1c2	Antequera	13.11.2021
10:22.45	Claudia	Sánchez	050306	2e1	Sabadell	23.02.2019

3.000 metros Marcha

14:12.53	Antia	Chamosa	071099	2	Guadix	08.12.2012
14:20.1 m	Marta	Utset	80	1	Barcelona	24.04.1993
14:21.9 m	Marina	Facerías	80	2	Barcelona	24.04.1993
14:25.71	Marina	Peña	190399	4	Guadix	08.12.2012
14:31.9 m	Eva	Pérez	180775	Barcelona		18.06.1988
14:36.4 m	Irene	Rodríguez	060502	2	Cuntis	06.12.2015
14:43.71	Sandra	Troyano	171195	1	Manresa	24.05.2008
14:45.2 m	Patricia	Rozados	85	1	El Ferrol	03.06.1998
14:47.8 m	Ana María	Vinuesa	011191	1	Barcelona	25.09.2004
14:52.43	Isabel	García	121205	1	Utrera	21.04.2018


DE ARRIBA
joma
CANALES
joma
M. GARCIA
joma

HISTORIAL DE LOS CAMPEONATOS DE ESPAÑA ABSOLUTOS AL AIRE LIBRE

Sedes y Fechas

Edición	Fecha	Instalación	Ciudad
1 -	9 y 10 de Septiembre de 1917	Campo de Atocha	San Sebastián
2 -	12 y 13 de Octubre de 1918	Campo del Athletic Club de Madrid	Madrid
3 -	18 y 19 de Octubre de 1919	Campo del Español	Barcelona
4 -	24 y 25 de Julio de 1920	Campo de Atocha	San Sebastián
5 -	16 de Octubre de 1921	Campo de Coya	Vigo
6 -	12, 13 y 15 de Agosto de 1923	Campo de Romo	Las Arenas-Getxo
7 -	24 y 25 de Mayo de 1924	Estadio de Berazubi	Tolosa
8 -	25 y 26 de Julio de 1925	Estadio de Berazubi	Tolosa
9 -	31 de Julio y 1 de Agosto de 1926	Estadio de Berazubi	Tolosa
10 -	25 y 26 de Junio de 1927	Estadio Metropolitano	Madrid
11 -	30 de Junio y 1 de Julio de 1928	Estadio del Reus Deportivo	Reus
12 -	29 y 30 de Junio de 1929	Estadio de Montjuïc	Barcelona
13 -	5 y 6 de Julio de 1930	Estadio de Montjuïc	Barcelona
14 -	25 y 26 de Julio de 1931	Estadio de Montjuïc	Barcelona
(1)	24 y 25 de Octubre de 1931	Campo de la Sociedad Atlética	Madrid
15 -	30 y 31 de Julio de 1932	Estadio de Berazubi	Tolosa
(2)	8 y 9 de Octubre de 1932	Estadio de Montjuïc	Barcelona
16 -	12 y 13 de Agosto de 1933	Estadio de Montjuïc	Barcelona
(3)	8 de Octubre de 1933	Estadio de Montjuïc	Barcelona
17 -	4 y 5 de Agosto de 1934	Estadio de Berazubi	Tolosa
18 -	24 y 25 de Agosto de 1935	Estadio de Berazubi	Tolosa
(4)	7 de Julio de 1935	Estadio de Montjuïc	Barcelona
19 -	11 y 12 de Julio de 1936	Estadio de Montjuïc	Barcelona
20 -	27 y 28 de Julio de 1940	Estadio de Montjuïc	Barcelona
21 -	26 y 27 de Julio de 1941	Campo de Vallejo	Valencia
22 -	28 y 29 de Junio de 1942	Ciudad Universitaria	Madrid
23 -	24 y 25 de Julio de 1943	Estadio de Montjuïc	Barcelona
24 -	30 y 31 de Julio de 1944	Estadio de Berazubi	Tolosa
25 -	28 y 29 de Julio de 1945	Pista de La Dehesa	Gerona
26 -	20 y 21 de Julio de 1946	Estadio de Montjuïc	Barcelona
27 -	26 y 27 de Julio de 1947	Estadio de Montjuïc	Barcelona
28 -	10 y 11 de Julio de 1948	Pista de la Exposición	Avilés
29 -	9 y 10 de Julio de 1949	Estadio de Montjuïc	Barcelona
30 -	15 y 16 de Julio de 1950	Ciudad Deportiva General Yagüe	Burgos
31 -	28 y 29 de Julio de 1951	Estadio de Montjuïc	Barcelona
32 -	12 y 13 de Julio de 1952	Pista de la Exposición	Avilés
33 -	25 y 26 de Julio de 1953	Pista de Anoeta	San Sebastián
34 -	10 y 11 de Septiembre de 1954	Estadio de Sania Ramel	Tetuán
35 -	9 y 10 de Julio de 1955	Estadio de Montjuïc	Barcelona
36 -	21 y 22 de Julio de 1956	Estadio del Cristo de las Cadenas	Oviedo
37 -	20 y 21 de Julio de 1957	Estadio de Riazor	La Coruña
38 -	12 y 13 de Julio de 1958	Pista de Anoeta	San Sebastián
39 -	18 y 19 de Julio de 1959	Estadio de Berazubi	Tolosa (2º individual)
40 -	30 y 31 de Julio de 1960	Estadio de Montjuïc	Barcelona (3º individual)
41 -	14 y 15 de Agosto de 1961	Estadio de Montjuïc	Barcelona
42 -	18 y 19 de Agosto de 1962	Estadio de Riazor	La Coruña
43 - (5)	17 y 18 de Agosto de 1963	Estadio de Montjuïc	Barcelona
44 - (6)	19 y 20 de Septiembre de 1964	Estadio de Vallehermoso	Madrid
45 - (7)	17 y 18 de Julio de 1965	Estadio de Vallehermoso	Madrid
46 - (8)	17 y 18 de Septiembre de 1966	Estadio de Vallehermoso	Madrid
47 - (9)	23 y 24 de Septiembre de 1967	Estadio de Vallehermoso	Madrid

48 - (10)	13 y 14 de Julio de 1968	Estadio de Vallehermoso	Madrid
49 - (11)	5 y 6 de Julio de 1969	Estadio de Vallehermoso	Madrid
50 - (12)	10, 11 y 12 de Julio de 1970	Estadio de Vallehermoso	Madrid
51 - (13)	9, 10 y 11 de Julio de 1971	Estadio de Vallehermoso	Madrid
52 - (14)	7, 8 y 9 de Julio de 1972	Estadio de Vallehermoso	Madrid
53 - (15)	13, 14 y 15 de Julio de 1973	Ciudad Universitaria	Barcelona
54 - (16)	19, 20 y 21 de Julio de 1974	Estadio de Vallehermoso	Madrid
55 - (17)	1, 2 y 3 de Agosto de 1975	Pista de Anoeta	San Sebastián
56 - (18)	27, 28 y 29 de Junio de 1976	Estadio de Vallehermoso	Madrid
57 - (19)	23, 24 y 25 de Julio de 1977	Estadio Municipal	Granollers
58 - (20)	28, 29 y 30 de Julio de 1978	Pista del I.N.E.F.	Madrid
59 - (21)	10, 11 y 12 de Agosto de 1979	Estadio Joan Serrahima	Barcelona
60 - (22)	22, 23 y 24 de Agosto de 1980	Pista del I.N.E.F.	Madrid
61 - (23)	7, 8 y 9 de Agosto de 1981	Estadio Joan Serrahima	Barcelona
62 - (24)	6, 7 y 8 de Agosto de 1982	Ciudad Universitaria	Santiago de Compostela
63 - (25)	22, 23 y 24 de Julio de 1983	Pista de Anoeta	San Sebastián
64 - (26)	29 y 30 de junio y 1 de julio de 1984	Estadio Joan Serrahima	Barcelona
65 - (27)	2, 3 y 4 de Agosto de 1985	Las Mestas	Gijón
66 - (28)	1, 2 y 3 de Agosto de 1986	Estadio de Vallehermoso	Madrid
67 - (29)	14, 15 y 16 de Agosto de 1987	Estadio Joan Serrahima	Barcelona
68 - (31)	11, 12, 13 y 14 de Agosto de 1988	Estadio de Balaídos	Vigo
69 - (32)	11, 12 y 13 de Agosto de 1989	Estadio de Montjuïc	Barcelona
70 - (33)	10, 11 y 12 de Agosto de 1990	Estadio de Chapín	Jerezde la Frontera
71 - (34)	2, 3 y 4 de Agosto de 1991	Estadio de Montjuïc	Barcelona
72 - (35)	26, 27 y 28 de Junio de 1992	Cauce del Río Turia	Valencia
73 - (36)	2, 3 y 4 de Julio de 1993	Polideportivo Municipal	Gandía
74 - (37)	15, 16 y 17 de Julio de 1994	Estadio de Anoeta	San Sebastián
75 - (38)	21, 22 y 23 de Julio de 1995	Estadio Comunidad	Madrid
76 - (39)	28 y 29 de Junio de 1996	C. D. de Carranque	Málaga
77 - (40)	19 y 20 de Julio de 1997	Pista El Helmántico	Salamanca
78 - (41)	1 y 2 de Agosto de 1998	Estadio de Anoeta	San Sebastián
79 - (42)	24 y 25 de Julio de 1999	Estadio de la Cartuja	Sevilla
80 - (43)	2 y 3 de Septiembre de 2000	Estadio Olímpico de Montjuïc	Barcelona
81 - (44)	21 y 22 de Julio de 2001	Pista Jardín del Turia	Valencia
82 - (45)	20 y 21 de Julio de 2002	Pistas "El Helmántico"	Salamanca
83 - (46)	2 y 3 de Agosto de 2003	Estadio Municipal de Chapín	Jerez de la Frontera
84 - (47)	31 Julio y 1 de Agosto de 2004	Estadio Mediterráneo	Almería
85 - (48)	23 y 24 de Julio de 2005	Estadio “Ciudad de Málaga”	Málaga
86 - (49)	22 y 23 de Julio de 2006	Centro Aragonés del Deporte (Actur)	Zaragoza
87 - (50)	4 y 5 de Agosto de 2007	Estadio de Anoeta	San Sebastián
88 - (51)	26 y 27 de Julio de 2008	Centro Insular de Atletismo (CIAT)	Santa Cruz de Tenerife
89 - (52)	1 y 2 de Agosto de 2009	Estadio Olímpico Lluís Companys	Barcelona
90 - (53)	17 y 18 de Agosto de 2010	Complejo Deportivo	Avilés
91 - (54)	6 y 7 de Agosto de 2011	Estadio Ciudad de Málaga	Málaga
92 - (55)	25 y 26 de Agosto de 2012	Estadio Larrabide	Pamplona
93 - (56)	27 y 28 de Julio de 2013	Polideportivo Municipal José Caballero	Alcobendas
94 - (57)	26 y 27 de Julio de 2014	Polideportivo Municipal José Caballero	Alcobendas
95 - (58)	1 y 2 de agosto de 2015	Pista Municipal Gaietà Huguet	Castellón
96 - (59)	23 y 24 de julio de 2016	C.D. Las Mestas - Pista José Luis Rubio	Gijón
97 - (60)	22 y 23 de julio de 2017	Estadio Joan Serrahima	Barcelona
98 - (61)	21 y 22 de julio de 2018	Polideportivo Juan de la Cierva	Getafe
99 - (62)	31 agosto y 1 de septiembre de 2019	Estadi Olimpic Camilo Cano	La Nucía
100 - (63)	12 y 13 septiembre 2020	Estadio de Vallehermoso	Madrid
		Polideportivo Municipal de Moratalaz Madrid	
		Polideportivo Juan de la Cierva	Getafe
		Polideportivo Municipal José Caballero Alcobendas	
101 - (63)	25, 26 y 27 de Junio de 2021	Polideportivo Juan de la Cierva	Getafe
102 - (64)	24, 25, 26 de junio de 2022	Ciudad Deportiva Enrique López Cuenca	Nerja
103 - (65)	28, 29, 30 de julio de 2023	Ciutat de l’Esport de Torrent	Torrent
104 - (62)	28, 29, 30 de junio de 2024	Estadi Olimpic Camilo Cano	La Nucía

Entre paréntesis, edición en mujeres

Otros Campeonatos de España

En 1958, 1959 y 1960 se disputaron dos campeonatos de España. Para la cronología oficial se han determinado los campeonatos que figuran en el listado. En 1958 se disputó el primer Campeonato de España Individual, heredero de los anteriores Torneo de Campeones. En su segunda edición en 1959 adquirió el rango de Campeonato de España tal y como lo entendemos hoy.

13 y 14 de Septiembre de 1958	Estadio de Riazor	La Coruña (1º individual)
29 y 30 de Agosto de 1959	Pista Cristo Cadenas	Oviedo (Por federaciones)
24, 25 y 26 de Junio de 1960	Estadio de Riazor	La Coruña (Por federaciones)

Campeonato de España Absoluto de Pruebas Combinadas

Sedes y Fechas

Año	Fecha	Ciudad
1930	27/28 diciembre	Barcelona
1931	25 octubre *	Madrid
1932	8/9 octubre	Barcelona
1933	30 septiembre / 1 octubre	Tolosa
1934	10/11 noviembre	Tolosa
1935	26/27 octubre	Barcelona
... no se celebró de 1936 a 1940		
1941	20/21 septiembre	Tolosa
1942	12/13 septiembre	Tolosa
... no se celebró de 1943 a 1946		
1947	18/19 octubre	Sagunto
1948	9/10 octubre	La Coruña
... no se celebró en 1949		
1950	14/15 octubre	Barcelona
1951	11/12 octubre	Avilés
1952	18/19 octubre	Madrid
1953	11/12 octubre	Madrid
1954	11/12 octubre	Madrid
1955	11/12 octubre	Madrid
1956	13/14 octubre	Madrid
1957	12/13 octubre	Madrid
1958	18/19 octubre	Barcelona
1959	24/25 octubre	Madrid
1960	29/30 octubre	Madrid
1961	16/17 septiembre	Oviedo
1962	11/12 agosto	Pamplona
1963	20/21 julio	Bilbao
... no se celebró en 1964		
1965	25/26 septiembre	Madrid
1966	15/16 octubre	Madrid
1967	21/22 octubre	Barcelona
1968	19/20 octubre	Barcelona
1969	18/19 octubre	Sevilla
1970	8/9 agosto	Santander
1971	23/24 octubre	Sevilla
1972	19/20 agosto	Tolosa
1973	9/10 junio	Barcelona
1974	1/2 junio	Barcelona (hombres)
	28 julio	Pamplona (mujeres)
1975	7/8 junio	Madrid (hombres)
	8 mayo	San Sebastián (mujeres)
1976	30/31 mayo	Madrid (hombres)
	27 mayo	Madrid (mujeres)
1977	24/25 septiembre	Zaragoza
1978	24/25 junio	Madrid
1979	9/10 junio	Barcelona
1980	21/22 junio	San Sebastián
1981	13/14 junio	Madrid
1982	12/13 junio	Madrid
1983	11/12 junio	Burlada
1984	16/17 junio	Santander
... desde 1985 hasta 1992 se celebra con el Cto. Absoluto A.L.		
1993	5/6 junio	Valladolid
1994	4/5 junio	Alhama de Murcia
1995	3/4 junio	Valladolid
1996	18/19 mayo	Valladolid
1997	31 mayo / 1 junio	Alhama de Murcia
1998	6/7 junio	Valladolid
1999	5/6 junio	Castellón
2000	19/20 agosto	Logroño
2001	9/10 junio	Baza
2002	8/9 junio	Valladolid
2003	19/20 julio	Palencia
2004	17/18 julio	Cartagena
2005	16/17 julio	Logroño
... desde 2006 se celebra con el Cto. Absoluto A.L.		

De 1930 a 1963 el campeonato sólo fue para hombres
* En 1931, realizado en un sólo día.
** En 1931 y 1932 se disputó conjuntamente con el Campeonato Absoluto femenino.

Campeonato de España de Fondo 5.000m / 10.000m

Sedes y Fechas

1965	25 sept.	Madrid	10.000m hombres		
1966	15 octubre	Madrid	10.000m hombres		
1982	10 abril	San Sebastián	10.000m hombres / 5.000m mujeres		
1983	2 abril	Punta Umbría	10.000m hombres / 5.000m mujeres		
1984	21 abril	Vigo	10.000m hombres / 5.000m mujeres	26 agosto	S.Sebastián 10.000m mujeres

1985	7 Abril	San Sebastián	5.000m mujeres	24 agosto	La Coruña	10.000m mujeres
1987	4 abril	Vitoria	5.000m mujeres	6 abril	La Coruña	10.000m mujeres
1988	9 abril	Barcelona	5.000m mujeres			
1989	1 abril	Barcelona	5.000m mujeres			
1990	30 mayo	Sevilla	5.000m mujeres			
1991	22 mayo	Palma de Mallorca	5.000m mujeres			
1992	13 mayo	Palma de Mallorca	5.000m mujeres			
1993	12 mayo	Palma de Mallorca	5.000m mujeres			
1994	5 junio	Sevilla	5.000m mujeres			
1996	19 junio	Barakaldo	10.000m hombres / mujeres			
1997	14 junio	Pontevedra	10.000m hombres / mujeres			
1998	1 julio	Barakaldo	10.000m hombres / mujeres			
1999	1 julio	Cáceres	10.000m hombres / mujeres			
2000	12 agosto	Gijón	10.000m hombres / mujeres			
2001	15 julio	Mataró	10.000m hombres / mujeres			
2002	13 julio	Barakaldo	10.000m hombres / mujeres			
2003	20 julio	Pontevedra	10.000m hombres / mujeres			
2004	23 julio	Mataró	10.000m hombres / mujeres			
2005	17 julio	Avilés	10.000m hombres / mujeres			
2006	16 julio	Avilés	10.000m hombres / mujeres			
2007	28 julio	Avilés	10.000m hombres / mujeres			
2008	12 julio	Vigo	10.000m hombres / mujeres			
2009	18 julio	Avilés	10.000m hombres / mujeres			
2010	30 junio	Cáceres	10.000m hombres / mujeres			
2011	2 abril	Pontevedra	10.000m hombres / mujeres			
2012	24 marzo	Lisboa (POR)	10.000m hombres / mujeres			
2013	6 abril	Mataró	10.000m hombres / mujeres			
2014	29 marzo	Lisboa (POR)	10.000m hombres / mujeres (incluido promesa)			
2015	11 abril	Huelva	10.000m hombres / mujeres (incluido promesa, júnior y juvenil)			
2016	19 abril	Maia (POR)	10.000m hombres / mujeres (incluido promesa, júnior y juvenil)			
2017	18 abril	Huelva	10.000m hombres / mujeres (incluido promesa, júnior y juvenil)			
2018	7 abril	Braga (POR)	10.000m hombres / mujeres (incluido sub23, sub20 y sub18)			
2019	13 abril	Burjassot	10.000m hombres / mujeres (incluido sub23, sub20 y sub18)			
2020	NO SE CELEBRÓ					
2021	10 abril	Torrevieja	10.000m hombres / mujeres (incluido sub23, sub20 y sub18)			
2022	9 abril	Faro (POR)	10.000m hombres / mujeres (incluido sub23, sub20 y sub18)			
2023	25 marzo	Burjassot	10.000m hombres / mujeres (incluido sub23, sub20 y sub18)			
2024	2 abril	Gavà	10.000m hombres / mujeres (incluido sub23, sub20 y sub18)			

Sólo se indican los años en los que los citados campeonatos se celebraron fuera de la sede y fecha del Cto. Absoluto.



Campeones de España por pruebas

A continuación se indican los vencedores por pruebas en todas las ediciones de los Campeonatos de España Absoluto. Se han incluido las pruebas de ruta (milla, 10km, medio maratón, gran fondo, maratón, 100km, combinadas y marcha) indicando en cada año la ciudad y fecha. Cuando no se indica, se entiende que en ese año de disputó dentro del Campeonato.

HOMBRES

100 metros

1917	Félix Mendizábal	11.4
1918	Félix Mendizábal	11.0
1919	Félix Mendizábal	11.4
1920	Félix Mendizábal	11.2
1921	Diego Ordóñez	11.6
1923	Emiliano Pagazaurtundúa	11.8
1924	Diego Ordóñez	11.4
1925	Diego Ordóñez	11.2
1926	Diego Ordóñez	11.0
1927	Domingo Lorente	10.8v
1928	Diego Ordóñez	11.4
1929	Juan Serrahima	11.5
1930	Miguel Arévalo	11.2
1931	Luis Sereix	11.4
1932	Miguel Arévalo	11.3
1933	Miguel Arévalo	11.8
1934	Ramiro Cruza	11.2
1935	Ramiro Cruza	11.2
1936	Félix Domínguez	11.5
1940	Celestino Ceballos	11.4
1941	Antonio Sánchez	11.6
1942	Apolinar Revuelta	11.3
1943	Francisco Domínguez	11.3
1944	Manuel Portela	11.4
1945	Francisco Villanueva	11.6
1946	Antolín García	11.4
1947	Francisco J. Núñez-Cobos	11.2
1948	Francisco Sánchez	10.9
1949	Antolín García	11.2
1950	Juan Ruano	10.9
1951	Juan Ruano	11.2
1952	Angel Planelles	11.2
1953	Javier Llana	11.0
1954	Juan Ruano	11.5
1955	Luis Casar	11.3
1956	Melanio Asensio	11.1
1957	Jaime López-Amor	11.3
1958	Armando Roca	10.9
1959	José Luis Albarrán	10.8
1960	Melanio Asensio	10.7
1961	Armando Roca	11.0
1962	Melanio Asensio	11.0
1963	José Luis Sánchez Paraíso	11.0
1964	José Luis Sánchez Paraíso	10.6
1965	José Luis Sánchez Paraíso	10.6
1966	José Luis Sánchez Paraíso	10.7
1967	Ramón Magariños	10.6
1968	Ramón Magariños	10.7
1969	Ramón Magariños	10.5
1970	Juan Carlos Jones	10.3
1971	José Luis Sánchez Paraíso	10.4v
1972	José Luis Sánchez Paraíso	10.6
1973	José Luis Sánchez Paraíso	10.5
1974	Luis Sarría	10.3
1975	José Carbonell	10.3
1976	Javier Martínez	10.3
1977	Angel Ibáñez	10.8
1978	Luis Sarría	10.51v
1979	José Luis Sánchez Paraíso	10.60v
1980	Javier Martínez	10.54
1981	José Carbonell	10.42
1982	Javier Martínez	10.91
1983	Juan José Prado	10.5
1984	Javier Arques	10.60
1985	Javier Arques	10.51
1986	Javier Arques	10.48
1987	Javier Arques	10.37
1988	Javier Arques	10.25v
1989	Javier Arques	10.52
1990	Enrique Talavera	10.39
1991	Enrique Talavera	10.56
1992	Sergio López	10.32v
1993	Enrique Talavera	10.39
1994	Pedro Pablo Nolet	10.61
1995	Fco. Javier Navarro	10.41
1996	Venancio José	10.39
1997	Frutos Feo	10.20v
1998	Frutos Feo	10.57
1999	Pedro Pablo Nolet	10.36
2000	Venancio José	10.18
2001	Diego Moisés Santos	10.49
2002	Orkatz Beitia	10.34
2003	Orkatz Beitia	10.45
2004	Iván Mocholí	10.50
2005	Orkatz Beitia	10.41
2006	Ángel David Rodríguez	10.24
2007	Ángel David Rodríguez	10.41
2008	Iván Mocholí	10.52v
2009	Ángel David Rodríguez	10.43
2010	Ángel David Rodríguez	10.44
2011	Ángel David Rodríguez	10.40
2012	Ángel David Rodríguez	10.35
2013	Ángel David Rodríguez	10.26
2014	Adrià Burriel	10.34
2015	Ángel David Rodríguez	10.37
2016	Ángel David Rodríguez	10.39
2017	Ángel David Rodríguez	10.24
2018	Aitor Same Ekobo	10.16
2019	Sergio Juárez	10.32
2020	Pablo Montalvo	10.40
2021	Sergio López	10.37
2022	Sergio López	10.30
2023	Sergio López	10.11v
2024	Abel Alejandro Jordán	10.19

200 metros

1917	Félix Mendizábal	24.8
1918	Félix Mendizábal	23.8
1919	Félix Mendizábal	24.2
1920	Diego Ordóñez	24.0
1921	Diego Ordóñez	23.7
1923	Gonzalo Leyra	24.8
1924	Juan Junquera	23.2
1925	Diego Ordóñez	22.8
1926	Diego Ordóñez	23.0
1927	Diego Ordóñez	23.4
1928	Diego Ordóñez	24.6
1929	Joaquín Roca	23.2
1930	Miguel Arévalo	23.0
1931	Luis Sereix	22.8
1932	Crescencio Cuñado	23.0
1933	Vicente Aracil	23.3
1934	Arturo Pardo	23.3
1935	Ramiro Cruza	23.1
1936	Ignacio Sánchez Arana	23.4
1940	Salvador Mercader	23.5
1941	Antonio Sánchez	24.0
1942	Apolinar Revuelta	23.0
1943	Ramón Rodríguez	22.7
1944	Ramón Rodríguez	23.2
1945	Francisco J. Núñez-Cobos	24.0
1946	Ramón Rodríguez	22.8
1947	Ramón Rodríguez	22.5
1948	Ricardo Saénz de Heredia	22.6
1949	Antolín García	22.9
1950	Juan Ruano	22.8
1951	José María Helguera	22.8
1952	Juan Ruano	23.5
1953	Javier Llana	22.3
1954	Juan Ruano	22.9
1955	Fernando Bremón	23.0
1956	Fco. Javier Pagés	22.5
1957	Alberto Díez	22.7
1958	José Luis Albarrán	22.4
1959	Armando Roca	22.8
1960	Melanio Asensio	21.6
1961	Armando Roca	22.5
1962	José Luis Sánchez Paraíso	22.2
1963	Juan Francisco Suárez	21.6
1964	José Luis Sánchez Paraíso	21.7
1965	José Luis Sánchez Paraíso	22.0
1966	José Luis Sánchez Paraíso	21.6
1967	Miguel Iraundegui	21.5
1968	Ramón Magariños	21.3
1969	Ramón Magariños	21.2
1970	Luis Sarría	21.0
1971	Luis Sarría	20.9
1972	Luis Sarría	21.0
1973	Luis Sarría	21.2

1974	Luis Sarría	20.3v
1975	Miguel Angel Arnau	21.3
1976	Luis Sarría	21.0
1977	Luis Sarría	21.2
1978	Luis Sarría	21.20
1979	Angel Heras	21.28v
1980	Juan José Prado	21.34
1981	Javier Martínez	21.11
1982	Angel Heras	21.68
1983	Antonio Sánchez	21.0
1984	Antonio Sánchez	20.73v
1985	Juan José Prado	21.04
1986	Antonio Sánchez	21.20
1987	Antonio Sánchez	21.03
1988	Cayetano Cornet	20.87v
1989	Miguel Angel Gómez	21.13
1990	Luis Rodríguez	21.01
1991	Enrique Talavera	21.59
1992	Miguel Angel Gómez	21.17v
1993	Jordi Mayoral	21.10
1994	Frutos Feo	21.24
1995	Jordi Mayoral	20.69
1996	Jordi Mayoral	20.68
1997	Jordi Mayoral	20.61v
1998	Fco. Javier Navarro	21.12
1999	Jordi Mayoral	20.95
2000	Jordi Mayoral	21.20
2001	Adrián Fernández	20.98v
2002	Julián Martínez	21.00
2003	Jordi Mayoral	21.16
2004	Angel David Rodríguez	21.25
2005	David Canal	21.16v
2006	Josué Mena	20.94
2007	Alberto Dorrego	21.66
2008	Javier Sanz	21.42
2009	Ángel David Rodríguez	21.07
2010	Ángel David Rodríguez	21.01
2011	Ángel David Rodríguez	20.34v
2012	Ángel David Rodríguez	20.98
2013	Bruno Hortelano	20.58
2014	Iván Jesús Ramos	20.84
2015	Bruno Hortelano	20.85
2016	Óscar Husillos	20.83v
2017	Samuel García	20.59
2018	Bruno Hortelano	20.15
2019	Pol Retamal	20.80
2020	Daniel Rodríguez	21.08
2021	Jesús Gómez	20.86
2022	Pol Retamal	20.28
2023	Pol Retamal	20.48
2024	Pol Retamal	20.57

400 metros

1917	Antonio Blanch	56.2
1918	Antonio Blanch	57.0
1919	Rafael Hernández Coronado	58.8
1920	Miguel García	53.8
1921	Guillermo Moreira	-
1923	José María Puyo	55.4
1924	Fernando Labourdette	54.0
1925	José María Larrabeiti	54.2
1926	José María Larrabeiti	53.4
1927	Vicente Durá	52.8
1928	Joaquín Miquel	54.0
1929	Fernando Labourdette	50.4
1930	Jesús Muntaner	50.8
1931	Tomás Colomer	51.2
1932	Jesús Muntaner	52.4
1933	Juan Zarra	52.6
1934	Juan Sastre	52.8
1935	Ignacio Landecho	52.9
1936	Luis Pratmarsó	50.6
1940	Salvador Merceder	52.6
1941	Enrique Piferrer	53.8
1942	Juan Lorenzo	51.6
1943	Ramón Rodríguez	49.4
1944	Ramón Rodríguez	50.6
1945	Luis Blanco	52.7
1946	Ramón Rodríguez	49.7
1947	Ramón Rodríguez	50.1
1948	Juan Víctor	52.3
1949	Karl Rorbach	51.8
1950	Jorge Doncel	51.3
1951	José Formica-Corsi	50.2
1952	Bernardo Alvarez	51.5
1953	Gaspar Gómez	51.9
1954	Fernando Bremón	51.6
1955	Fernando Bremón	49.7
1956	Jaime Estrems	51.3
1957	José Luis Torrado	51.0
1958	Alberto Díez	49.9
1959	José Luis Martínez	50.1
1960	Virgilio González Barbeitos	49.5
1961	Virgilio González Barbeitos	47.5
1962	Ramón Pérez	48.4
1963	Pablo Cano	47.8
1964	Pedro Arteaga	48.2
1965	Rogelio Rivas	48.5
1966	Ramón Magariños	47.4
1967	Rogelio Rivas	47.7
1968	Manuel Carlos Gayoso	47.3
1969	Manuel Carlos Gayoso	46.8
1970	Rogelio Rivas	47.5
1971	Alfonso Gabernet	47.2
1972	Alfonso Gabernet	47.1
1973	Héctor Hermida	47.8
1974	José Luis López Peris	47.3
1975	José Luis López Peris	47.3
1976	José Luis López Peris	46.8
1977	Jenaro Iritia	47.0
1978	Jenaro Iritia	46.69
1979	Isidoro Hornillos	47.06
1980	Benjamín González	46.65
1981	Benjamín González	47.03
1982	Benjamín González	46.56
1983	Angel Heras	47.1
1984	Juan José Prado	46.80
1985	Angel Heras	47.24
1986	Angel Heras	46.86
1987	Angel Heras	46.10
1988	Angel Heras	46.50
1989	Cayetano Cornet	44.96
1990	José Luis Palacios	46.44
1991	Cayetano Cornet	45.33
1992	Cayetano Cornet	46.42
1993	Cayetano Cornet	46.36
1994	Cayetano Cornet	47.08
1995	Pablo Escribá	46.36
1996	Antonio Andrés	46.84
1997	Antonio Andrés	46.37
1998	David Canal	45.90
1999	David Canal	46.14
2000	David Canal	45.56
2001	David Canal	45.64
2002	David Canal	45.40
2003	David Canal	45.01
2004	David Testa	46.79
2005	Antonio Manuel Reina	46.12
2006	David Testa	46.42
2007	Mark Ujakpor	47.19
2008	Santiago Ezquerro	46.95
2009	Mark Ujakpor	46.61
2010	Marc Orozco	47.21
2011	Roberto Briones	47.07
2012	Samuel García	46.77
2013	Samuel García	46.23
2014	Samuel García	45.50
2015	Lucas Búa	45.98
2016	Lucas Búa	46.36
2017	Óscar Husillos	45.42
2018	Óscar Husillos	45.22
2019	Óscar Husillos	45.83
2020	Bernat Erta	46.19
2021	Óscar Husillos	45.37
2022	Óscar Husillos	45.45
2023	Óscar Husillos	45.36
2024	Óscar Husillos	45.66

800 metros

1917	Cosme Duñabeitia	2:09.8
1918	Juan Muguerza	2:12.6
1919	Miguel García	2:07.4
1920	Miguel García	2:03.2
1921	Juan Muguerza	2:13.0
1923	Diodoro Pons	2:05.4
1924	Vicente Abad	2:07.4
1925	Joaquín Miquel	2:04.4
1926	Joaquín Miquel	2:02.2
1927	Joaquín Miquel	2:00.6
1928	Joaquín Miquel	2:05.8
1929	José Ruiz	1:59.8
1930	Manuel Vives	2:02.8
1931	Manuel Vives	2:01:4
1932	José Ruiz	2:00.2
1933	Enrique Piferrer	1:59.6
1934	Enrique Piferrer	2:03.5
1935	Juan González	2:03.2
1936	Enrique Piferrer	2:00.2
1940	Enrique Piferrer	1:59.5
1941	Enrique Piferrer	2:03.8
1942	Enrique Piferrer	2:02.2
1943	Enrique Piferrer	1:58.3
1944	Juan Bautista Adarraga	1:57.6
1945	Luis Blanco	2:04.0
1946	Juan Bautista Adarraga	1:56.9
1947	Manuel Macías	1:59.0
1948	Juan Bautista Adarraga	1:57.3

1949	Manuel Macías	1:57.2
1950	Julio Castro	1:59.0
1951	Jaime Albors	1:57.2
1952	Cesáreo Marín	1:58.3
1953	Cesáreo Marín	1:58.1
1954	Cesáreo Marín	1:58.6
1955	Tomás Barris	1:53.4
1956	Francisco Celaráin	1:54.9
1957	Tomás Barris	1:52.6
1958	Francisco Celaráin	1:53.1
1959	Tomás Barris	1:54.0
1960	Tomás Barris	1:52.0
1961	Tomás Barris	1:54.4
1962	Tomás Barris	1:51.1
1963	Tomás Barris	1:52.0
1964	Alberto Esteban	1:49.4
1965	Alberto Esteban	1:49.1
1966	Alberto Esteban	1:48.4
1967	Virgilio Glez. Barbeitos	1:50.4
1968	Enrique Bondía	1:55.9
1969	Teodoro Barrio	1:50.1
1970	Juan Borraz	1:50.0
1971	Francisco Morera	1:48.9
1972	Antonio Fdez. Ortiz	1:46.8
1973	Isidro Solórzano	1:47.5
1974	Antonio Fdez. Ortiz	1:48.6
1975	Andrés Ballbé	1:47.2
1976	Andrés Ballbé	1:49.5
1977	Andrés Ballbé	1:49.7
1978	Antonio Páez	1:48.3
1979	Colomán Trabado	1:48.9
1980	Colomán Trabado	1:51.3
1981	Colomán Trabado	1:48.24
1982	Colomán Trabado	1:50.18
1983	Andrés Vera	1:49.1
1984	Colomán Trabado	1:49.10
1985	Colomán Trabado	1:48.48
1986	Colomán Trabado	1:48.91
1987	Colomán Trabado	1:51.89
1988	Colomán Trabado	1:49.73
1989	Tomás de Teresa	1:48.38
1990	Luis Javier González	1:47.81
1991	Luis Javier González	1:47.66
1992	Luis Javier González	1:49.40
1993	Luis Javier González	1:51.59
1994	Tomás de Teresa	1:48.55
1995	Tomás de Teresa	1:49.65
1996	Alejandro Miguel	1:48.97
1997	José Manuel Cerezo	1:48.51
1998	Roberto Parra	1:47.68
1999	Eugenio Barrios	1:49.71
2000	Roberto Parra	1:48.18
2001	Antonio Manuel Reina	1:49.85
2002	Antonio Manuel Reina	1:49.05
2003	Antonio Manuel Reina	1:46.87
2004	Antonio Manuel Reina	1:47.34
2005	Antonio Manuel Reina	1:49.05
2006	Juan de Dios Jurado	1:49.02
2007	Manuel Olmedo	1:49.31
2008	Manuel Olmedo	1:49.53
2009	Luis Alberto Marco	1:48.88
2010	Kevin López	1:47.48
2011	Kevin López	1:47.87
2012	Luis Alberto Marco	1:47.77
2013	Kevin López	1:47.96
2014	Kevin López	1:47.15
2015	Kevin López	1:52.21
2016	Álvaro de Arriba	1:50.18
2017	Saúl Ordóñez	1:47.03
2018	Álvaro de Arriba	1:48.83
2019	Mariano García	1:47.22
2020	Mariano García	1:47.55
2021	Adrián Ben	1:47.07
2022	Álvaro de Arriba	1:45.82
2023	Adrián Ben	1:45.01
2024	Mohamed Attaoui	1:45.03

1.500 metros

1917	Juan Muguerza	4:33.2
1918	Juan Muguerza	4:29.2
1919	Juan Muguerza	4:18.0
1920	Juan Muguerza	4:20.8
1921	Juan Muguerza	4:41.4
1923	Diodoro Pons	4:22.0
1924	Joaquín Miquel	4:17.4
1925	Miguel Palau	4:15.8
1926	Joaquín Miquel	4:14.4
1927	Joaquín Miquel	4:13.2
1928	Joaquín Miquel	4:22.8
1929	José Reliegos	4:12.8
1930	Jaime Angel	4:13.4
1931	José Ruiz	4:13.0
1932	José Ruiz	4:13.2
1933	Miguel Cialceta	4:15.0
1934	Enrique Piferrer	4:13.4
1935	Jaime Angel	4:10.4
1936	Enrique Piferrer	4:14.0
1940	Enrique Piferrer	4:17.6
1941	José Fontseré	4:12.4
1942	Antonio Gómez	4:09.6
1943	Antonio Gómez	4:04.6
1944	Andrés Sánchez	4:05.6
1945	Gregorio Rojo	4:12.2
1946	Manuel Macías	4:05.9
1947	Manuel Macías	4:05.8
1948	Juan Bautista Adarraga	4:06.4
1949	Gregorio Rojo	4:05.9
1950	Julio Castro	4:07.1
1951	Daniel Poyán	4:04.8
1952	Cesáreo Marín	4:03.0
1953	Cesáreo Marín	4:02.8
1954	Manuel Macías	4:01.2
1955	Tomás Barris	3:54.6
1956	Tomás Barris	3:57.2
1957	Tomás Barris	3:56.8
1958	Tomás Barris	3:50.4
1959	Tomás Barris	3:52.4
1960	Julio Gómez	3:57.5
1961	Tomás Barris	3:49.1
1962	Tomás Barris	3:48.3
1963	Tomás Barris	3:51.3
1964	Tomás Barris	3:51.4
1965	Fernando Aguilar	3:48.7
1966	José María Morera	3:50.1
1967	José María Morera	3:58.3
1968	José María Alonso	3:46.5
1969	José María Morera	3:46.5
1970	Antonio Burgos	3:46.7
1971	Antonio Burgos	3:45.6
1972	Rafael García	3:47.6
1973	Francisco Morera	3:45.8
1974	Antonio Burgos	3:50.1
1975	Estanislao Durán	3:45.9
1976	José Luis González	3:45.8
1977	Jaime López de Egea	3:46.7
1978	José Manuel Abascal	3:45.8
1979	José Luis González	3:42.5
1980	José Luis González	3:45.3
1981	José Manuel Abascal	3:44.82
1982	José Manuel Abascal	3:37.97
1983	Colomán Trabado	3:42.5
1984	José Manuel Abascal	3:39.31
1985	José Manuel Abascal	3:43.58
1986	José Luis González	3:44.98
1987	Andrés Vera	3:49.63
1988	Jaime Villalonga	3:55.48
1989	Fermín Cacho	3:36.23
1990	Fermín Cacho	3:37.04
1991	Fermín Cacho	3:34.52
1992	Fermín Cacho	3:49.0
1993	Fermín Cacho	3:46.24
1994	Isaac Viciosa	3:42.25
1995	Fermín Cacho	3:43.70
1996	Fermín Cacho	3:52.43
1997	Reyes Estévez	3:43:18
1998	Reyes Estévez	3:40.58
1999	Andrés Manuel Díaz	3:41.21
2000	Juan Carlos Higuero	3:38.54
2001	José Antonio Redolat	3:39.05
2002	Juan Carlos Higuero	3:38.81
2003	Juan Carlos Higuero	3:39.71
2004	Reyes Estévez	3:42.26
2005	Arturo Casado	3:48.75
2006	Juan Carlos Higuero	3:41.17
2007	Juan Carlos Higuero	3:40.41
2008	Arturo Casado	3:51.51
2009	Reyes Estévez	3:38.63
2010	Manuel Olmedo	3:39.06
2011	Manuel Olmedo	3:53.86
2012	David Bustos	3:45.93
2013	David Bustos	3:47.11
2014	Manuel Olmedo	3:42.06
2015	Adel Mechaal	3:45.09
2016	Marc Alcalá	3:51.04
2017	Adel Mechaal	3:47.17
2018	Jesús Gómez	3:38.67
2019	Kevin López	3:42.20
2020	Kevin López	3:44:48
2021	Adel Mechaal	3:46.53
2022	Mario García	3:35.52
2023	Adel Mechaal	3:33.44
2024	Adel Mechaal	3:35.49

5.000 metros

1917 *	Juan Muguerza	15:55.4
1918	Juan Muguerza	16:48.0

1919	Juan Muguerza	17:02.0
1920	Diodoro Pons	16:27.2
1921	Juan Muguerza	17:11.0
1923	Amador Palma	16:17.4
1924	Miguel Palau	15:50.4
1925	Miguel Palau	15:59.6
1926	Jesús Oyarbide	15:49.6
1927	Jesús Oyarbide	16:07.6
1928	José Reliegos	17:40.6
1929	José Reliegos	15:44.0
1930	Martín Serra	16:24.0
1931	Miguel Moreno	16:12.0
1932	Cipriano Cilleruelo	16:12.0
1933	Santiago Coll	16:17.2
1934	Cipriano Cilleruelo	16:20.4
1935	Macario Meneses	15:36.0
1936	Manuel Andreu	15:42.5
1940	Francisco Ruiz	15:57.8
1941	Manuel Andreu	17:25.0
1942	Manuel Andreu	16:39.6
1943	Gregorio Rojo	15:43.2
1944	Manuel Andreu	15:39.2
1945	Gregorio Rojo	15:59.2
1946	Constantino Miranda	15:16.8
1947	Constantino Miranda	15:36.0
1948	Gregorio Rojo	15:07.2
1949	José Coll	15:07.8
1950	José Coll	15:25.0
1951	José Coll	14:45.4
1952	Buenaventura Baldomá	15:38.0
1953	Antonio Amorós	15:12.4
1954	Antonio Amorós	15:17.0
1955	Antonio Amorós	14:58.0
1956	Antonio Amorós	14:43.4
1957	Jesús Hurtado	14:42.0
1958	José Molins	14:31.0
1959	Carlos Pérez	14:17.8
1960	José Molins	14:31.0
1961	Manuel Augusto Alonso	14:38.8
1962	Mariano Haro	14:20.8
1963	Fernando Aguilar	14:21.2
1964	Mariano Haro	14:15.4
1965	Mariano Haro	14:19.4
1966	Javier Alvarez Salgado	14:13.2
1967	Javier Alvarez Salgado	14:15.6
1968	Javier Alvarez Salgado	14:19.2
1969	Mariano Haro	14:12.0
1970	Mariano Haro	14:27.6
1971	Ramón Tasende	14:16.9
1972	Javier Alvarez Salgado	14:07.2
1973	Javier Alvarez Salgado	13:36.4
1974	Fernando Cerrada	14:03.4
1975	Fernando Cerrada	13:42.6
1976	José Luis Ruiz B.	14:09.4
1977	Fernando Cerrada	13:46.2
1978	Fernando Cerrada	13:35.4
1979	Fernando Cerrada	13:41.5
1980	Antonio Prieto	14:02.3
1981	Antonio Prieto	13:36.35
1982	Antonio Campos	14:00.74
1983	Luis Adsuara	14:03.0
1984	José Manuel Albentosa	13:54.21
1985	José Manuel Albentosa	13:58.28
1986	Pere Arco	14:21.90
1987	Jaime López de Egea	14:02.97
1988	Juan Carlos Paul	13:53.44
1989	José Luis Carreira	13:38.54
1990	José Luis González	13:35.50
1991	Abel Antón	13:36.87
1992	Abel Antón	13:38.57
1993	Abel Antón	13:44.16
1994	Anacleto Jiménez	13:36.40
1995	Enrique Molina	13:43.84
1996	Anacleto Jiménez	13:56.14
1997	Manuel Pancorbo	14:01.84
1998	Manuel Pancorbo	13:51.88
1999	Isaac Viciosa	13:26.70
2000	Yusef El Nasri	13:32.61
2001	Alberto García	13:23.83
2002	Alberto García	13:41.39
2003	Jesús España	13:34.60
2004	Carles Castillejo	13:44.66
2005	Jesús España	14:03.12
2006	Jesús España	13:41.02
2007	Jesús España	13:30.24
2008	Jesús España	14:11.70
2009	Jesús España	13:35.70
2010	Jesús España	13:18.46
2011	Jesús España	14:06.37
2012	Manuel Ángel Penas	13:57.92
2013	Aelemayehu Bezabeh	13:35.59
2014	Antonio Abadía	13:48.69
2015	Adel Mechaal	14:10.59
2016	Ilias Fifa	13:38.22
2017	Adel Mechaal	14:07.93
2018	Antonio Abadía	13:44.38
2019	Antonio Abadía	13:29.37
2020	Abdessamad Oukhelfen	13:47.26
2021	Carlos Mayo	14:07.01
2022	Mohamed Katir	13:43.61
2023	Ouassim Oumaiz	13:49.84
2024	Thierry Ndikumwenayo	13:20.81

** una vuelta menos (250m)*

10.000 metros

1924	Jesús Diéguez	32:50.0
1925	Amador Palma	33:16.8
1926	Germán Campo	34:41.4
1927	Arturo Peña	34:12.4
1928 *	Arturo Peña	34:46.6
1929	Arturo Peña	33:45.0
1930	Martín Serra	33:49.8
1931	Miguel Moreno	34:06.6
1932	Felipe Corpas	34:21.0
1933	Miguel Cialceta	35:02.0
1934	Eladio García	33:15.2
1935	Manuel Andreu	33:46.0
1936	Isidoro Unzueta	32:57.6
1940	Francisco Ruiz	34:03.4
1941	Manuel Andreu	34:18.4
1942	Gregorio Rojo	35:00.6
1943	José Bernabeu	32:32.0
1944	José Bernabeu	33:21.8
1945	Constantino Miranda	33:58.8
1946	José Bernabeu	32:39.8
1947	Manuel Polo	33:18.6
1948	José Coll	31:45.4
1949	José Coll	31:49.8
1950	José Coll	32:20.3
1951	José Coll	30:54.8
1952	Buenaventura Baldomá	32:38.8
1953	Antonio Amorós	31:17.8
1954	Antonio Amorós	31:41.6
1955	Antonio Amorós	31:08.6
1956	Antonio Amorós	30:43.0
1957	Jesús Hurtado	30:55.2
1958	Carlos Pérez	30:14.6
1959	Carlos Pérez	30:46.6
1960	Carlos Pérez	30:40.8
1961	José Molins	30:50.0
1962	Mariano Haro	30:19.0
1963	Fernando Aguilar	29:27.0
1964	Mariano Haro	30:57.2
1965	Madrid - 25 septiembre	
	Mariano Haro	30:09.8
1966	Madrid - 15 octubre	
	Francisco Aritmendi	31.03.6
1967	Fernando Aguilar	30:22.0
1968	Carlos Pérez	30:26.6
1969	Mariano Haro	29:46.4
1970	Mariano Haro	30:05.8
1971	Mariano Haro	29:33.6
1972	Agustín Fernández	30:02.6
1973	Mariano Haro	28:40.2
1974	Mariano Haro	28:56.2
1975	Mariano Haro	28:55.6
1976	Fernando Fdez. Gaytán	29:35.6
1977	Fernando Cerrada	28:52.6
1978	Fernando Cerrada	29:37.3
1979	Fernando Cerrada	28:55.7
1980	Antonio Prieto	29:18.3
1981	Fernando Cerrada	28:52.09
1982	San Sebastián - 10 abril	
	Antonio Prieto	28:37.2
1983	Punta Umbría - 2 Abril	
	Antonio Prieto	28:24.5
1984	Vigo - 21 Abril	
	Antonio Prieto	28:46.0
1985	Luis Adsuara	28:49.17
1986	Santiago Llorente	29:58.35
1987	José Manuel Albentosa	28:50.91
1988	Juan José Rosario	28:44.40
1989	Alejandro Gómez	28:54.34
1990	Carlos de la Torre	28:50.91
1991	Alejandro Gómez	28:10.27
1992	Antonio Prieto	28:14.25
1993	Alejandro Gómez	28:25.53
1994	Abel Antón	28:36.97
1995	Alejandro Gómez	29:29:15
1996	Barakaldo - 19 junio	
	Alejandro Gómez	27:49.10
1997	Pontevedra, 14 junio	
	Julio Rey	27:55.19
1998	Barakaldo - 1 julio	
	Bruno Toledo	27:43.19
1999	Cáceres - 1 julio	
	Teodoro Cuñado	28:58.40

2000	Gijón - 12 Agosto	
	José Rios	27:22.20
2001	Mataró - 15 Julio	
	José Rios	27:38.57
2002	Barakaldo - 13 Julio	
	José Rios	27:35.13
2003	Pontevedra - 20 julio	
	José Rios	27:29.12
2004	Mataró - 23 julio	
	José Manuel Martínez	27:48.10
2005	Avilés - 17 julio	
	José Manuel Martínez	27:42.90
2006	Avilés - 16 julio	
	Juan Carlos de la Ossa	27:50.11
2007	Avilés - 28 julio	
	Ayad Lamdassem	27:56.60
2008	Vigo - 12 julio	
	Juan Carlos de la Ossa	27:28.31
2009	Avilés - 18 julio	
	Carles Castillejo	27:48.80
2010	Cáceres - 30 junio	
	Ayad Lamdassem	28:03.18
2011	Pontevedra - 2 marzo	
	Ricardo Serrano	28:42.91
2012	Lisboa (POR) - 24 marzo	
	Manuel Ángel Penas	28:17.69
2013	Mataró - 6 abril	
	Carles Castillejo	27:57.92
2014	Lisboa (POR) - 29 marzo	
	Aelemayehu Bezabeh	28:12.85
2015	Huelva - 11 abril	
	Antonio Abadía	28:19.38
2016	Maia (POR) - 9 abril	
	Antonio Abadía	28:07.14
2017	Huelva - 8 abril	
	Juan Antonio Pérez	28:46.72
2018	Braga (POR) - 7 abril	
	Antonio Abadía	28:17.24
2019	Burjassot - 13 abril	
	Antonio Abadía	28:13.19
2020	No se celebró	
2021	Torrevieja - 10 abril	
	Juan Antonio Pérez	27.59.45
2022	Faro (POR) - 9 abril	
	Carlos Mayo	27:38.59
2023	Burjassot - 25 marzo	
	Ilias Fifa	27:59.76
2024	Gavà - 2 marzo	
	Ilias Fifa	27:53.26

** se corrieron 10.143m*

Milla en ruta

2009	Jaén - 3 mayo	
	Álvaro Fernández	4:25
2010	Córdoba - 11 septiembre	
	Pedro Antonio Esteso	4:20
2011	Aranda de Duero - 14 mayo	
	Diego Ruiz	4:12
2012	O Barco Valdeorras - 16 septiembre	
	Víctor Riobó	4:23
2013	Breña Baja - 13 abril	
	Iván Fernández	4:23
2014	Puerto Lumbreras - 25 octubre	
	David Palacio	4:13
2015	Breña Baja - 19 abril	
	Álvaro Rodríguez	4.26
2016	Marín - 24 septiembre	
	Sergio Jiménez	4:22
2017	Puerto Lumbreras - 6 mayo	
	Víctor Ruiz	4:19
2018	Breña Baja - 14 abril	
	Víctor Ruiz	4:26
2019	Sagunto - 13 abril	
	Fernando Sáinz	4:15
2020	No se celebró	
2021	No se celebró	
2022	Breña Baja - 9 abril	
	Pablo Sánchez	4:31
2023	Santander - 13 mayo	
	Abderrahman El Khayami	4:15.30
2024	Albacete - 5 octubre	
	Abderrahman El Khayami	4:09.64

5km

2022	Paterna - 19 junio	
	Xavier Badía	14:02
2023	Santander - 5 mayo	
	Jesús Ramos	13:48
2024	Albacete - 5 octubre	
	Jesús Ramos	14:05

10km

2009	Ribadavia - 19 abril	
	Javier Guerra	29:23
2010	Córdoba - 11 septiembre	
	José Ríos	30:15
2011	Carmargo - 16 abril	
	Sergio Sánchez	28:52
2012	Grao de Castellón - 31 marzo	
	Manuel Ángel Penas	29:36
2013	Ribadesella - 31 septiembre	
	Carles Castillejo	29:19
2014	Padrón - 5 abril	
	Aelemayehu Bezabeh	29:37
2015	Albacete - 18 abril	
	Alejandro Fernández	30:02
2016	Alcañiz - 23 abril	
	Antonio Abadía	28:47
2017	Santander - 21 mayo	
	Juan Antonio Pérez	28:47
2018	Iurreta - 15 abril	
	Ricardo Serrano	29:39
2019	Tudela - 8 junio	
	Jesús Ángel Olmos	30:18
2020	No se celebró	
2021	Don Benito - 25 septiembre	
	Abdelaziz Merzougui	29.41
2022	O Barco de Valdeorras - 8 mayo	
	Jesús Ramos	29:14
2023	Huelva - 15 abril	
	Jesús Ramos	28:16
2024	Crevillent - 6 abril	
	Miguel Baidal	29:45

Medio Maratón

1992	S.Sebastián de los Reyes - 23 Agosto	
	Alejandro Gómez	1:04:13
1993	Valladolid - 5 Septiembre	
	Alberto Juzdado	1:03:40
1994	Igualada - 3 Septiembre	
	Fco. Javier Cortés	1:04:28
1995	Ayamonte - 1 Julio	
	Fabián Roncero	1:03:23
1996	Palma de Mallorca - 8 septiembre	
	José Manuel García	1:03:20
1997	Málaga - 7 Septiembre	
	Bartolomé Serrano	1:03:48
1998	Oruña de Pielagos - 5 Septiembre	
	Fco. Javier Cortés	1:03:46
1999	Logroño - 17 Julio	
	Javier Caballero	1:04:24
2000	Zamora - 27 Agosto	
	Antonio Peña	1:03:14
2001	Arona - 1 Julio	
	Antonio Peña	1:04:51
2002	Torremolinos - 17 Marzo	
	Ramiro Morán	1:03:55
2003	Albacete - 15 junio	
	Alejandro Gómez	1:04:40
2004	Leiro-Ribadavia - 4 julio	
	Julio Rey	1:03:13
2005	Zaragoza - 11 septiembre	
	Antonio Peña	1:02:38
2006	Oruña de Pielagos -9 septiembre	
	Iván Hierro	1:04:35
2007	Lorca - 9 septiembre	
	Ricardo Serrano	1:04:21
2008	Valladolid - 21 septiembre	
	Javier Díaz	1:04:03
2009	Motril - 20 septiembre	
	Pablo Villalobos	1:03:32
2010	Sagunto - 19 septiembre	
	José Ríos	1:04:46
2011	Gijón - 30 abril	
	Rafael Iglesias	1:02:40
2012	Tordesillas - 22 septiembre	
	Jaume Leiva	1:07:35
2013	Albacete - 9 junio	
	Ayad Lamdassem	1:03:55
2014	A Coruña - 23 febrero	
	Ayad Lamdassem	1:02:57
2015	Granada - 10 mayo	
	Carles Castillejo	1:06.02
2016	Santa Pola - 24 enero	
	Javier Guerra	1:02:22
2017	Granollers - 5 febrero	
	Javier Guerra	1:02:14
2018	Melilla - 20 enero	
	Houssame Eddine Benabbou	1:03:55
2019	Sant Cugat del Valles - 31 marzo	
	Houssame Eddine Benabbou	1:03:55
2020	Puerto Sagunto - 2 febrero	
	Tariku Novales	1:02:34

2021	Oruña de Piélagos - 11 septiembre	
	Abdelaziz Merzougui	1:04:17
2022	Paterna - 19 junio	
	Fernando Carro	1:03:41
2023	Santander - 14 mayo	
	Yago Rojo	1.03.16
2024	Albacete - 6 octubre	
	Juan Antonio Pérez	1:03:09

Gran Fondo (30km)

1966	Sagunto - 1 Mayo	
	Carlos Pérez	1:39:08
1967	Igualada - 30 Abril	
	Juan Hidalgo	1:43:22
1968	Sueca - 14 Abril	
	Carlos Pérez	1:35:48.0
1969	Tarrasa - 13 Abril	
	Carlos Pérez	1:36:00
1970	Teruel - 19 Abril	
	Juan Hidalgo	1:32:50
1971	Carcagente - 18 Abril	
	Javier Alvarez Salgado	1:36:32.4
1972	Manises - 23 Abril	
	Javier Alvarez Salgado	1:32:14.8
1973	Bétera - 14 Mayo	
	Juan Hidalgo	1:36:49.0
1974	Avilés - 26 Mayo (*)	
	Santiago Manguán	1:30:33.0
1975	Aranda de Duero - 13 Abril	
	Mariano Haro	1:35:25
1976	León - 4 Abril	
	Juan Hidalgo	1:33:29.6
1977	Laredo - 3 Abril (*)	
	Fernando Fdez. Gaytán	1:26:16
1978	Roquetas de Mar - 8 Abril	
	Fernando Fdez. Gaytán	1:37:52.3
1979	La Toja - 1 Abril	
	José Ruiz Bernal	1:34:09
1980	Fuengirola - 13 Abril	
	Abel Perau	1:37:04
1981	Alcalá de Henares - 14 Junio	
	Vicente Polo	1:38:56
1982	Puerto Sagunto - 15 Mayo	
	Santiago de la Parte	1:34:35
1983	Santa Coloma Farnés - 7 Agosto	
	Roberto García	1:34:03
1984	Alcobendas - 23 Septiembre	
	Juan Barón	1:42:23
1985	Laredo - 23 Junio	
	Santiago de la Parte	1:33:13
1986	Madrid - 15 Junio	
	Ramiro Matamoros	1:37:54
1987	Vilanova - 28 Junio	
	Honorato Hernández	1:37:27
1988	Marbella - 26 Junio	
	José Esteban Montiel	1:34:10
1989	Coslada - 12 Febrero	
	Víctor Urrea	1:36:59
1990	Oruña de Pielagos - 9 Septiembre	
	Rodrigo Gavela	1:35:39
1991	Aranjuez - 31 Marzo	
	Antonio Peña	1:34:50

(*) Se corrieron menos de 30km

Maratón

1928	Barcelona - 29 Junio	
	Emilio Ferrer	3:06:50.4
1930	Barcelona - 28 Diciembre	
	Ginés Ramos	3:09:56.4
1931	Zaragoza - 20 Diciembre	
	Joaquín Callao	3:10:12
1933	Barcelona - 8 Febrero (35.200)	
	Victoriano Pérez	2:08:24
1935	Barcelona - 10 Marzo	
	Juan Font	2:43:14.6
1940	Zaragoza - 20 Octubre	
	Vicente Salas	2:56:13
1941	Tolosa - 26 Octubre	
	Jerónimo Monge	3:01:24.8
1942	Granollers - 11 Octubre	
	Vicente Salas	2:51:33
1943	Zaragoza - 25 Abril	
	Jerónimo Monge	3:03:38.2
1944	Zaragoza - 30 Abril	
	Alfonso Sebastiá	2:53:54.2
1945	Algemesí - 15 Abril	
	Alfonso Sebastiá	2:58:46
1946	Algemesí - 7 Abril	
	Pedro Gómez	2:47:54
1947	Algemesí - 27 Abril	
	Manuel Sánchez	2:58:07
1948	Zaragoza - 25 Abril	
	José Blay	2:43:39.4
1949	Zaragoza - 17 Abril	
	Tomás Ostáriz	3h05:44
1950	Lérida - 1 Octubre	
	Tomás Ostáriz	3h06:24
1951	Zaragoza - 14 Octubre	
	Pedro Sierra	2:41:19.4
1952	Zaragoza - 19 Abril	
	Pedro Sierra	2:38:36.8
1953	Reus - 19 Abril	
	Manuel Polo	2:52:00
1954	Barcelona - 27 Junio	
	Francisco Juan	2:44:10
1955	Barcelona - 19 Junio	
	Jaime Guixá	2:46:42
1956	Zaragoza - 29 Abril	
	Pedro Sierra	2:37:17.6
1957	Valencia - 12 Mayo	
	Miguel Navarro	2:39:22
1958	Zaragoa - 27 Abril	
	Miguel Navarro	2:34:49.3
1959	Valencia - 26 Abril	
	Miguel Navarro	2:28:22.2
1960	Zaragoza - 17 Abril (40.123m)	
	Jaime Guixá	2:24:00.2
1961	Manresa - 13 Agosto	
	Miguel Navarro	2:34:39
1962	Zaragoza - 1 Julio	
	Jaime Guixá	2:33:40.8
1963	Madrid - 9 Junio (41.500m)	
	Francisco Guardia	2:20:43.6
1964	Villafranca de Oria - 7 Junio	
	Miguel Navarro	2:33:03.8
1965	Elgóibar - 9 Mayo	
	Rufino Galán	2:32:09
1966	Sagunto - 5 Junio	
	Carlos Pérez	2:22:45
1967	Igualada - 4 Junio	
	Carlos Pérez	2:24:45.2
1968	Vigo - 12 Mayo	
	Carlos Pérez	2:18:10.2
1969	Sueca - 11 Mayo - (40.700m)	
	Carlos Pérez	2:13:42
1970	Torrelavega - 19 Julio	
	Carlos Pérez	2:23:12
1971	Palencia - 16 Mayo	
	Juan Hidalgo	2:18:04
1972	Paterna - 21 Mayo	
	Santiago Manguán	2:18:00.2
1973	Sueca - 1 Julio	
	Luis Miguel Landa	2:30:48.2
1974	Munguía - 21 Abril	
	Juan Hidalgo	2:16:00.0
1975	Avilés - 18 Mayo	
	Agustín Fernández	2:18:03
1976	Palencia - 1 Mayo	
	José Mateo Gómez	2:18:33
1977	Oyarzun - 1 Mayo	
	Santiago Manguán	2:21:33.6
1978	Laredo - 1 Mayo	
	Antonio Romero	2:15:31
1979	Avilés - 22 Abril	
	Eleuterio Antón	2:17:01.7
1980	Laredo - 8 Junio	
	Eleuterio Antón	2:14:32
1981	Oyarzun - 12 Julio	
	Eleuterio Antón	2:20:49
1982	Laredo - 4 Julio	
	Santiago de la Parte	2:15:47
1983	Laredo - 1 Mayo	
	Juan Carlos Traspaderne	2:15:10
1984	Fuenterrabía - 20 Mayo	
	Eleuterio Antón	2:13:28
1985	Laredo - 3 Febrero	
	Alfonso Abellán	2:13:38
1986	Lorca - 20 Abril	
	Santiago de la Parte	2:16:37
1987	Sevilla - 8 Febrero	
	Vicente Antón	2:12:56
1988	Valencia - 7 Febrero	
	Alfonso Abellán	2:14:42
1989	Laredo - 25 Junio	
	Emiliano García	2:20:33
1990	Madrid - 29 Abril	
	Vicente Antón	2:14:51
1991	San Sebastián - 13 Octubre	
	Jesús de Grado	2:15:16
1992	Barcelona - 15 Marzo	
	Rodrigo Gavela	2:14:27
1993	Valencia - 7 Febrero	
	Ricardo Castaño	2:15:27
1994	Sevilla - 27 Febrero	
	José Apalanza	2:16:09
1995	Badajoz - 29 Enero	
	Ricardo Castaño	2:16:17
1996	Ciudad Real - 27 Octubre	
	Rodrigo Gavela	2:18:34
1997	Sama de Langreo - 26 Octubre	

	Antonio Peña	2:10:49
1998	Badajoz - 25 Febrero	
	Juan Antonio Ruiz	2:18:46
1999	Ciudad Real - 24 Octubre	
	José María González	2:18:14
2000	Valencia - 6 Febrero	
	Benito Ojeda	2:18:37
2001	Barcelona - 18 Marzo	
	Benito Ojeda	2:20:36
2002	No se celebró	
2003	No se celebró	
2004	No se celebró	
2005	Vitoria - 10 Abril	
	Roger Roca	2:18:43
2006	Vitoria - 2 Abril	
	Javier Díaz	2:19:39
2007	Vitoria - 6 Mayo	
	Óscar Martín	2:14:55
2008	Valencia - 17 febrero	
	Asier Cuevas	2:15:00
2009	Sevilla - 22 febrero	
	Rafael Iglesias	2:11:51
2010	Madrid - 25 abril	
	Miguel Ángel Gamonal	2:17:27
2011	Sevilla - 13 febrero	
	Pablo Villalobos	2:12:21
2012	Castellón - 11 diciembre 2011	
	Carles Castillejo	2:10:09
2013	A Coruña - 21 abril	
	Javier Guerra	2:12:21
2014	San Sebastián - 25 noviembre 2013	
	Carles Castillejo	2:12:43
2015	San Sebastián - 30 noviembre 2014	
	Pedro Nimo	2:15.57
2016	Sevilla - 21 febrero	
	Carles Castillejo	2:11:29
2017	Castellón - 9 febrero	
	Pablo Villalobos	2:21:42
2018	Sevilla - 25 febrero	
	Javier Guerra	2:08:36
2019	Ciudad Real - 20 octubre	
	Luis Miguel Sánchez	2:23:46
2020	Sevilla - 23 febrero	
	Javier Guerra	2:07:27
2021	Sta. Cruz de Tenerife - 14 noviembre	
	Carlos Gazapo	2:24:33
2022	Zaragoza - 3 abril	
	Jorge Blanco	2:11:53
2023	Zaragoza - 16 abril	
	Javier Guerra	2:11:42
2024	Sevilla - 18 febrero	
	Ibrahim Chakir	2:07:48

50km

2021	Santander - 12 junio	
	Alberto Puyuelo	2:51:55
2022	Santander - 11 junio	
	Carlos Gazapo	3:00.07
2023	Burjassot - 21 enero	
	Jesús Ángel Olmos	2:50:43
2024	Sotillo de la Adrada - 12 mayo	
	Fco. Javier Martínez	3:00:06

100km

1985	Santander - 5 Octubre	
	Domingo Catalán	6:31:32
1986	Santander - 4 Octubre	
	Domingo Catalán	6:32:09
1987	Santander - 3 Octubre	
	Domingo Catalán	6:36:32
1988	Santander - 1 Octubre	
	Domingo Catalán	6:34:41
1989	Madrid - 2 Abril	
	Angel Lage	7:09:38
1990	Palamós - 21 Enero	
	Domingo Catalán	6:47:01
1991	Santander - 5 Octubre	
	Miguel Blanco	6:57:22
1992	Madrid - 5 Abril	
	Domingo Catalán	6:50:14
1993	Palamós - 7 Marzo	
	Manuel Murillo	6:52:09
1994	Santander - 1 Octubre	
	Manuel Murillo	7:28:54
1995	Madrid - 14 Mayo	
	Manuel Murillo	6:55:13
1996	Santa Cruz de Bezana - 5 Octubre	
	Manuel Murillo	6:55:49
1997	Madrid - 9 Marzo	
	Jesús Corredor	6:45:40
1998	Santa Cruz de Bezana - 3 Octubre	
	Juan Rodríguez	7:06:10
1999	Madrid - 14 Marzo	
	Juan Rodríguez	7:08:56
2000	Santa Cruz de Bezana - 7 Octubre	
	Ramón Alvarez	7:10:09
2001	Madrid - 11 Marzo	
	Jorge Aubeso	6:51:51
2002	Santa Cruz de Bezana - 5 Octubre	
	Jorge Aubeso	6:57:44
2003	Madrid - 16 marzo	
	Jorge Aubeso	6:26:38
2004	Santa Cruz de Bezana - 2 Octubre	
	Jorge Aubeso	6:51:18
2005	Madrid - 6 Marzo	
	Jorge Aubeso	6:42:49
2006	Santa Cruz de Bezana30 Septiembre	
	Jorge Aubeso	6:43:29
2007	Santa Cruz de Bezana29 Septiembre	
	José María González	7:27:30
2008	Madrid- 30 Marzo	
	Miguel Ángel Jiménez	7:07:52
2009	Santa Cruz de Bezana26 Septiembre	
	Miguel Ángel Jiménez	7:06:35
2010	Santa Cruz de Bezana25 Septiembre	
	Miguel Ángel Jiménez	7:36:53
2011	Santa Cruz de Bezana24 Septiembre	
	Asier Cuevas	6h38:56
2012	No se celebró	
2013	Madrid - 20 Octubre	
	Alberto Pallarés	7h45:19
2014	Santander - 21 junio	
	Mia Carol	7h29:43
2015	Madrid - 7 marzo	
	Ludisvindo Romero	7:46:20
2016	Santander - 18 junio	
	Juan Antonio Ramos	7:23:43
2017	Vecindario - 30 abril	
	Juan Antonio Ramos	7:39:35
2018	Santander - 16 junio	
	Daniel Hernando	7:10:24
2019	Santander - 15 junio	
	Javier Martín	6:52:18
2020	No se celebró	
2021	Santander - 12 junio	
	Manel Deli	6:55:21
2022	Santander - 11 junio	
	Antonio Jesús Aguilar	6:39:38
2023	Burjassot - 1 abril	
	Antonio Jesús Aguilar	6:27:38
2024	Sotillo de la Adrada - 12 mayo	
	Alberto Bravo	6:57:13

110 metros vallas

1917	Alvaro Artola	19.2
1918	Alvaro Artola	18.2
1919	Jaime Nin	19.0
1920	Clemente Martínez	19.0
1921	Juan Muguerza	23.7
1923	Carlos Muntadas	18.2
1924	Fernando Artiach	17.6
1925	Fernando Artiach	17.4
1926	José María Peña	17.6
1927	Joaquín Roca	17.6
1928	Manuel Segurado	18.2
1929	Joaquín Roca	17.0
1930	Antonio Segurado	16.2
1931	Miguel Consegal	16.8
1932	Antonio Segurado	16.7
1933	Ignacio Sánchez Arana	16.5
1934	Ignacio Sánchez Arana	16.4
1935	Ignacio Sánchez Arana	16.0
1936	Ignacio Sánchez Arana	16.7
1940	Eduardo Fumadó	17.3
1941	Jesús Vidal	17.0
1942	Manuel Suárez Molezún	16.8
1943	Jesús Gómez Cruza	16.3
1944	Jesús Gómez Cruza	16.1
1945	Jesús Gómez Cruza	16.7
1946	Sebastián Junqueras	16.3
1947	Manuel Suárez Molezún	16.2
1948	Manuel Suárez Molezún	15.5
1949	Manuel Suárez Molezún	15.5
1950	Sebastián Junqueras	15.5
1951	Sebastián Junqueras	15.7
1952	Sebastián Junqueras	15.8
1953	Joaquín Berenguer	16.2
1954	Jesús Lacunza	16.7
1955	Emilio Francisco Campra	16.1
1956	José Casals	16.0
1957	Juan Ruano	16.0
1958	Emilio Francisco Campra	15.2
1959	Emilio Francisco Campra	15.1
1960	Carlos Viladevall	16.1
1961	Manuel Ufer	15.6
1962	Emilio Francisco Campra	14.9
1963	Manuel Ufer	15.2
1964	Manuel Ufer	14.9

1965	Manuel Ufer	15.2
1966	Rafael Cano	15.1
1967	Rafael Cano	14.8
1968	Manuel Ufer	15.0
1969	Rafael Cano	14.7
1970	Rafael Cano	14.4
1971	Gerardo Trianes	14.7
1972	Gerardo Trianes	14.3v
1973	Gerardo Calleja	14.4
1974	Juan Lloveras	14.0v
1975	Juan Lloveras	14.1
1976	Juan Lloveras	14.0
1977	Juan Lloveras	13.7v
1978	Javier Moracho	13.78
1979	Angel Horcajada	14.65v
1980	Javier Moracho	13.99
1981	Javier Moracho	13.74
1982	Javier Moracho	13.98
1983	Javier Moracho	13.6
1984	Javier Moracho	13.57
1985	Javier Moracho	13.99
1986	Carlos Sala	13.81
1987	Javier Moracho	13.42
1988	Carlos Sala	13.67v
1989	Carlos Sala	13.69
1990	Carlos Sala	13.78
1991	Carlos Sala	13.91
1992	Carlos Sala	13.66
1993	Carlos Sala	13.91v
1994	Antonio Lanau	14.12
1995	Antonio Lanau	14.15
1996	Jesús Font	13.92
1997	Jesús Font	13.96v
1998	Francisco Javier López	14.12
1999	Francisco Javier López	13.85
2000	Francisco Javier López	14.08
2001	Felipe Vivancos	13.76v
2002	Felipe Vivancos	13.83
2003	Felipe Vivancos	13.75
2004	Felipe Vivancos	13.49
2005	Felipe Vivancos	13.61
2006	Jackson Quiñónez	13.34
2007	Jackson Quiñónez	13.44
2008	Christian de la Calle	14.03
2009	Jackson Quiñónez	13.56
2010	Felipe Vivancos	13.73
2011	Jackson Quiñónez	13.70
2012	Jackson Quiñónez	13.72
2013	Francisco Javier López	13.82
2014	Javier Colomo	13.74
2015	Yidiel Islay Contreras	13.39
2016	Orlando Ortega	13.09
2017	Orlando Ortega	13.52
2018	Orlando Ortega	13.32
2019	Orlando Ortega	13.33
2020	Asier Martínez	13.83
2021	Orlando Ortega	13.30
2022	Asier Martínez	13.15v
2023	Enrique Llopis	13.40
2024	Enrique Llopis	13.09

400 metros vallas

1924	Manuel Mateu	1:03.4
1925	José María Peña	1:01.8
1926	Manuel Mateu	1:01.6
1927	José Luis Emaldi	1:00.6
1928	José Luis Emaldi	1:03.0
1929	Andrés Iguarán	59.6
1930	Joaquín Roca	59.2
1931	Joaquín Roca	58.6
1932	José Tugas	59.2
1933	Joaquín Roca	57.8
1934	José Tugas	59.3
1935	Juan González	59.0
1936	Máximo Aguilar	58.1
1940	Jaime Malea	59.7
1941	Pablo Sanromá	1:02.2
1942	Pablo Sanromá	1:00.0
1943	Pablo Sanromá	56.8
1944	Salvador Mercader	59.2
1945	Salvador Mercader	59.2
1946	Salvador Mercader	58.6
1947	José Luis Rubio	56.4
1948	Aureliano Moret	57.3
1949	Juan Bautista Adarraga	56.2
1950	Sebastián Junqueras	55.7
1951	José Fórmica-Corsi	54.7
1952	Gaspar Gómez	56.3
1953	Gaspar Gómez	56.1
1954	Gaspar Gómez	56.4
1955	Javier Sáiz	56.9
1956	José Romaguera	56.6
1957	Cesáreo Marín	56.4
1958	Miguel Abalo	56.1
1959	Fco. Javier Sáinz de Artiach	56.0
1960	Fco. Javier Sáinz de Artiach	55.7
1961	Fco. Javier Sáinz de Artiach	54.2
1962	Fco. Javier Sáinz de Artiach	55.3
1963	José Girbau	53.7
1964	Manuel Carlos Gayoso	53.3
1965	Manuel Carlos Gayoso	54.1
1966	Manuel Carlos Gayoso	52.1
1967	Pedro Carda	53.5
1968	Manuel Carlos Gayoso	52.8
1969	Francisco Súarez	52.0
1970	Francisco Súarez	50.6
1971	Francisco Súarez	50.5
1972	Manuel Soriano	49.8
1973	Manuel Soriano	50.5
1974	Ramón Avila	51.4
1975	Marceliano Ruiz	51.5
1976	Angel Horcajada	50.6
1977	José Alonso	51.3
1978	José Alonso	50.71
1979	José Casabona	50.30
1980	José Alonso	50.52
1981	Marceliano Ruiz	50.41
1982	Marceliano Ruiz	51.98
1983	Carlos Miguel Azulay	49.7
1984	José Alonso	50.72
1985	José Alonso	49.65
1986	José Alonso	49.98
1987	José Alonso	49.63
1988	José Alonso	50.25
1989	José Alonso	49.72
1990	José Alonso	49.93
1991	Santiago Fraga	51.19
1992	Santiago Fraga	51.64
1993	Santiago Fraga	50.42
1994	Iñigo Monreal	50.46
1995	Oscar Pitillas	49.75
1996	Iñigo Monreal	50.64
1997	Alberto González	50.41
1998	Iñigo Monreal	50.49
1999	Juan Herrero	50.34
2000	Eduardo Iván Rodríguez	50.03
2001	Eduardo Iván Rodríguez	49.46
2002	Eduardo Iván Rodríguez	49.27
2003	Eduardo Iván Rodríguez	49.39
2004	Eduardo Iván Rodríguez	49.59
2005	Eduardo Iván Rodríguez	50.18
2006	Eduardo Iván Rodríguez	50.28
2007	José María Romera	50.63
2008	Javier Sagredo	51.53
2009	Ignacio Sarmiento	51.26
2010	Diego Cabello	51.11
2011	Diego Cabello	50.91
2012	Diego Cabello	50.61
2013	Diego Cabello	50.28
2014	Sergio Fernández	49.90
2015	Sergio Fernández	50.18
2016	Sergio Fernández	50.21
2017	Sergio Fernández	50.51
2018	Sergio Fernández	49.28
2019	Sergio Fernández	49.19
2020	Javier Delgado	50.59
2021	Sergio Fernández	49.55
2022	Aleix Porras	49.68
2023	Sergio Fernández	48.99
2024	Jesús David Delgado	49.43

3.000m Obstáculos

1930	Vicente Folch	10:31.4
1931	José Reliegos	10:03.8
1932	José Reliegos	10:28.6
1933	Antonio Smandia	10:11.0
1934	Angel Mur	10:17.6
1935	Angel Mur	10:19.0
1936	Angel Mur	9:52.2
1940	José Mestres	10:10.2
1941	Angel Mur	10:07.6
1942	Antonio Gómez	10:10.0
1943	Antonio Gómez	9:30.0
1944	Antonio Gómez	10:05.0
1945	Constantino Miranda	10:21.4
1946	Constantino Miranda	9:22.0
1947	Benito Losada	9:40.8
1948	Constantino Miranda	9:25.0
1949	Antonio Huergo	9:41.8
1950	Benito Losada	9:52.8
1951	José Teixeira	9:40.6
1952	Benito Losada	9:39.7
1953	José Teixeira	9:43.2
1954	Félix Bidegui	9:40.2
1955	José Teixeira	9:27.8

1956	Manuel Augusto Alonso	9:25.4
1957	Manuel Augusto Alonso	9:15.6
1958	Manuel Augusto Alonso	9:06.6
1959	Manuel Augusto Alonso	9:12.2
1960	Manuel Augusto Alonso	9:20.6
1961	Manuel Augusto Alonso	9:05.0
1962	Manuel Augusto Alonso	9:08.0
1963	José Fernández	9:21.6
1964	Manuel Augusto Alonso	9:09.6
1965	Javier Alvarez Salgado	9:03.2
1966	Javier Alvarez Salgado	8:48.6
1967	Mariano Haro	9:00.6
1968	Félix Lluch	9:26.0
1969	Vicente Egido	9:13.8
1970	Antonio Frechilla	8:59.6
1971	Vicente Egido	8:52.8
1972	Julio Gudé	8:49.4
1973	Vicente Egido	8:41.4
1974	Juan Antonio Campos	8:37.8
1975	Juan Antonio Campos	8:21.6
1976	Ricardo Ortega	8:43.0
1977	Juan Antonio Campos	8:32.8
1978	Juan Antonio Campos	8:36.0
1979	Juan Antonio Campos	8:28.2
1980	Domingo Ramón	8:29.4
1981	Domingo Ramón	8:21.09
1982	Domingo Ramón	8:27.07
1983	Juan Torres	8:31.0
1984	Domingo Ramón	8:29.91
1985	Jorge Bello	8:28:36
1986	Francisco Sánchez	8:35.36
1987	Francisco Sánchez	8:29.69
1988	Jon Azkueta	8:31.88
1989	Benito Nogales	8:26.87
1990	Benito Nogales	8:29.34
1991	Benito Nogales	8:27.59
1992	Jon Azkueta	8:34.02
1993	Antonio Peula	8:34.44
1994	Antonio Peula	8:28:28
1995	Pau Bundo	8:36.30
1996	Elisardo de la Torre	8:28:29
1997	Ramiro Morán	8:34.50
1998	Ramiro Morán	8:29.83
1999	Eliseo Martín	8:19.46
2000	Luis Miguel Martín	8:18.97
2001	Antonio David Jiménez	8:24.17
2002	Antonio David Jiménez	8:28:07
2003	Eliseo Martín	8:15.22
2004	Antonio David Jiménez	8:14.30
2005	Antonio David Jiménez	8:24.45
2006	Antonio David Jiménez	8:30.92
2007	Antonio David Jiménez	8:21.88
2008	Eliseo Martín	8:37.60
2009	José Luis Blanco	8:31.33
2010	Ángel Mullera	8:33.13
2011	Tomás Tajadura	8:28.70
2012	Ángel Mullera	8:31.28
2013	Ángel Mullera	8:29.61
2014	Víctor García	8:37.10
2015	Sebastián Martos	8:27.30
2016	Sebastián Martos	8:37.63
2017	Sebastián Martos	8:29.29
2018	Fernando Carro	8:29.79
2019	Fernando Carro	8:45.88
2020	Fernando Carro	8:30.31
2021	Sebastián Martos	8:31.79
2022	Sebastián Martos	8:23.19
2023	Daniel Arce	8:23.81
2024	Daniel Arce	8:23.84

Altura

1917	José Luis Baquero	1.66
1918	Alvaro de Artola	1.55
1919	Alberto Barrena	1.55
1920	José Luis Elósegui	1.58
1923	José Luis Elósegui	1.70
1924	Pedro Irigoyen	1.70
1925	Pedro Irigoyen	1.81
1926	José Luis Elósegui	1.69
1927	José María Olivella	1.65
1928	Joaquín Carbonell	1.67
1929	José María Olivella	1.71
1930	José Catalina “Lacomba”	1.727
1931	José Catalina “Lacomba”	1.75
1932	Pedro Bombardo	1.72
1933	Vicente Cardús	1.67
1934	José Catalina “Lacomba”	1.75
1935	José Catalina “Lacomba”	1.75
1936	José Dalmau	1.70
1940	Ernesto Pons	1.84
1941	Ernesto Pons	1.75
1942	Ernesto Pons	1.79
1943	Ernesto Pons	1.84
1944	Ernesto Pons	1.85
1945	Pedro Martínez	1.80
1946	Ernesto Pons	1.84
1947	Pedro Martínez	1.80
1948	Manuel Suárez Molezún	1.79
1949	Pedro Martínez	1.84
1950	Pedro Martínez	1.87
1951	Pedro Martínez	1.87
1952	Pedro Martínez	1.80
1953	Manuel Alvarez de Lara	1.80
1954	Salvador Martínez	1.75
1955	Juan Ignacio Ariño	1.80
1956	Juan Ignacio Ariño	1.78
1957	Juan Ignacio Ariño	1.80
1958	Juan Ignacio Ariño	1.89
1959	Salvador Martínez	1.85
1960	José MiguelLópez Aguado	1.85
1961	Juan Ignacio Ariño	1.85
1962	Juan Ignacio Ariño	1.85
1963	Juan Ignacio Ariño	1.85
1964	Luis María Garriga	2.06
1965	Luis María Garriga	2.00
1966	Rafael Cano	1.90
1967	Luis María Garriga	1.95
1968	Luis María Garriga	2.01
1969	Luis María Garriga	2.08
1970	José Antonio Martín	2.10
1971	Luis María Garriga	2.02
1972	Gustavo Marqueta	2.07
1973	Martín Perarnau	2.15
1974	Martín Perarnau	2.12
1975	Francisco Martín	2.14
1976	Juan Carrasco	2.10
1977	Roberto Cabrejas	2.14
1978	Roberto Cabrejas	2.12
1979	Francisco Martín	2.09
1980	Roberto Cabrejas	2.23
1981	Miguel Angel Moral	2.21
1982	Roberto Cabrejas	2.20
1983	Miguel Angel Moral	2.15
1984	Roberto Cabrejas	2.18
1985	Gustavo Adolfo Bécker	2.19
1986	Gustavo Adolfo Bécker	2.19
1987	Arturo Ortiz	2.22
1988	Arturo Ortiz	2.26
1989	Gustavo Adolfo Bécker	2.24
1990	Arturo Ortiz	2.31
1991	Arturo Ortiz	2.26
1992	Arturo Ortiz	2.32
1993	Arturo Ortiz	2.26
1994	Gustavo Adolfo Bécker	2.21
1995	Arturo Ortiz	2.28
1996	Arturo Ortiz	2.21
1997	Arturo Ortiz	2.26
1998	Ignacio Pérez	2.23
1999	Javier Villalobos	2.24
2000	David Antona	2.18
2001	Javier Villalobos	2.21
2002	Ignacio Pérez	2.21
2003	Javier Bermejo	2.20
2004	Javier Bermejo	2.25
2005	Javier Bermejo	2.16
2006	David Antona	2.18
2007	Javier Bermejo	2.22
2008	Javier Bermejo	2.24
2009	Javier Bermejo	2.25
2010	Javier Bermejo	2.15
2011	Miguel Ángel Sancho	2.26
2012	Javier Bermejo	2.18
2013	Simón Siverio	2.20
2014	Miguel Ángel Sancho	2.22
2015	Miguel Ángel Sancho	2.20
2016	Miguel Ángel Sancho	2.23
2017	Carlos Rojas	2.17
	Miguel Ángel Sancho	2.17
	Simón Siverio	2.17
2018	Alexis Sastre	2.18
2019	Carlos Rojas	2.17
2020	Carlos Rojas	2.26
2021	Xesc Tresens	2.16
2022	Carlos Rojas	2.21
2023	Carlos Rojas	2.16
2024	David González	2.15

Pértiga

1917	José Luis Elósegui	2.98
1918	Juan Bautista Erice	3.20
1919	Juan Bautista Erice	3.18
1920	Juan Bautista Erice	3.20
1923	Juan Bautista Erice	3.36
1924	Juan Bautista Erice	3.25
1925	Antonio Prado	3.10
1926	José Culí	3.10
1927	José Culí	3.30

1928	José Culí	3.55
1929	José Culí	3.60
1930	José Culí	3.60
1931	Miguel Consegal	3.30
1932	José Culí	3.40
1933	Miguel Consegal	3.50
1934	Miguel Consegal	3.50
1935	Miguel Consegal	3.40
1936	Miguel González	3.40
1940	Miguel González	3.20
1941	Miguel González	3.40
1942	Miguel González	3.30
1943	Miguel González	3.30
1944	Miguel González	3.40
1945	Miguel Consegal	3.30
1946	José Gálvez	3.40
1947	Joaquín Rallo	3.38
1948	Joaquín Rallo	3.32
1949	Joaquín Rallo	3.36
1950	Juan Cano	3.60
1951	Juan Cano	3.80
1952	Juan Cano	3.52
1953	Fernando Adarraga	3.40
1954	Antonio Bonet	3.55
1955	Salvador Torrella	3.48
1956	Alberto López	3.48
1957	Felipe Rodríguez Armengol	3.50
1958	Felipe Rodríguez Armengol	3.91
1959	Fernando Adarraga	3.80
1960	Felipe Rodríguez Armengol	4.00
1961	Felipe Rodríguez Armengol	3.95
1962	Miguel Consegal O.	4.00
1963	Miguel Consegal O.	4.10
1964	Miguel Consegal O.	4.00
1965	Ignacio Sola	4.82
1966	Ignacio Sola	4.40
1967	Ignacio Sola	4.60
1968	Ignacio Sola	5.00
1969	Ignacio Sola	4.70
1970	Miguel Consegal O.	4.50
1971	Ignacio Sola	4.70
1972	Ignacio Sola	4.90
1973	José Luis Hernández	4.50
1974	Roger Oriol	4.70
1975	Efrén Alonso	4.80
1976	Efrén Alonso	5.00
1977	Roger Oriol	4.90
1978	Efrén Alonso	5.00
1979	Roger Oriol	5.15
1980	Roger Oriol	5.15
1981	Alberto Ruiz	5.00
1982	Alberto Ruiz	5.20
1983	Alberto Ruiz	5.45
1984	Alberto Ruiz	5.55
1985	Alberto Ruiz	5.35
1986	Alberto Ruiz	5.40
1987	Jorge Corella	5.00
1988	Alberto Ruiz	5.25
1989	Javier García	5.55
1990	Javier García	5.60
1991	Francesc Mas	5.40
1992	Javier García	5.65
1993	Daniel Martí	5.60
1994	Isaac Molinero	5.45
1995	Javier García	5.65
1996	José Manuel Arcos	5.60
1997	Isaac Molinero	5.50
1998	Montxu Miranda	5.50
1999	Montxu Miranda	5.61
2000	Montxu Miranda	5.81
2001	Javier Gazol	5.45
2002	Montxu Miranda	5.46
2003	Montxu Miranda	5.31
2004	Javier Gazol	5.60
2005	Javier Gazol	5.41
2006	Luis Fernando Moro	5.30
2007	Javier Gazol	5.15
2008	Alberto Martínez	5.30
2009	Javier Gazol	5.30
2010	Albert Vélez	5.35
2011	Igor Bychkov	5.35
2012	Igor Bychkov	5.46
2013	Igor Bychkov	5.65
2014	Igor Bychkov	5.45
2015	Igor Bychkov	5.50
2016	Igor Bychkov	5.51
2017	Adrián Vallés	5.56
2018	Adrián Vallés	5.45
2019	Adrián Vallés	5.48
2020	Isidro Leyva	5.46
2021	Didac Salas	5.60
2022	Didac Salas	5.55
2023	Aleix Pi	5.52
2024	Adrián Pérez	

Longitud

1917	José Luis Elósegui	5.97
1918	Camilo Calleja	5.94
1919	Miguel García	6.13
1920	José Luis Elósegui	5.90
1923	Fernando Artiach	6.565
1924	Fernando Artiach	6.605
1925	Fernando Artiach	6.48
1926	Manuel Robles	6.26
1927	Ramón Urtubi	6.33
1928	Fernando Labourdette	6.32
1929	Andrés Iguarán	6.415
1930	José Catalina "Lacomba"	6.35
1931	Luis Altafulla	6.66
1932	Luis Altafulla	6.86
1933	Luis Altafulla	6.91
1934	Luis Altafulla	6.54
1935	Luis Altafulla	6.62
1936	Ignacio Sánchez Arana	6.53
1940	Armando Navarro	6.740
1941	José María Revuelta	6.57
1942	José Hoz	6.68
1943	José Hoz	6.41
1944	José Hoz	6.49
1945	Fernando Méndez	6.44
1946	Valentín Vallhonrat	6.805
1947	Armando Navarro	6.70
1948	Raúl Navarro	6.52
1949	José Jorge Parellada	6.595
1950	Raúl Navarro	6.45
1951	Sebastián Junqueras	6.99
1952	Sebastián Junqueras	6.78
1953	Manuel Fco. González	6.51
1954	Francisco Doval	6.45
1955	Manuel Fco. González	7.11
1956	Luis Ruiz-Capilla	7.00
1957	Luis Ruiz-Capilla	6.85
1958	Manuel Fco. González	7.15
1959	José Miguel Isasa	7.25
1960	Luis Felipe Areta	7.11
1961	José Miguel Isasa	7.29
1962	Luis Felipe Areta	7.12
1963	Ignacio Martínez de Osaba	7.21
1964	Jacinto Segura	7.28
1965	Ignacio Martínez de Osaba	7.32
1966	Jacinto Segura	7.32
1967	Luis Felipe Areta	7.38
1968	Jacinto Segura	7.64
1969	Rafael Blanquer	7.87
1970	Rafael Blanquer	7.66
1971	Luis Felipe Areta	7.46
1972	Juan José Azpeitia	7.58v
1973	Rafael Blanquer	7.87
1974	Rafael Blanquer	7.87
1975	Rafael Blanquer	7.61
1976	Rafael Blanquer	7.75
1977	Rafael Blanquer	7.85
1978	Rafael Blanquer	7.78
1979	Alberto Solanas	7.71
1980	Antonio Corgos	8.23
1981	Alberto Solanas	7.43
1982	Antonio Corgos	8.16v
1983	Antonio Corgos	7.62
1984	Antonio Corgos	8.02v
1985	Antonio Corgos	7.93
1986	Antonio Corgos	7.96
1987	Antonio Corgos	7.97
1988	Antonio Corgos	8.15v
1989	Angel Hernández	7.83
1990	Angel Hernández	7.98
1991	Jesús Oliván	7.96
1992	Antonio Corgos	8.19v
1993	Angel Hernández	8.10v
1994	Angel Hernández	7.86
1995	Jesús Oliván	7.79
1996	Jesús Oliván	7.91v
1997	Florentino Galáviz	7.91v
1998	Yago Lamela	7.88
1999	Yago Lamela	8.10
2000	Yago Lamela	7.86
2001	Antonio Adsuar	7.94
2002	Raúl Fernández	8.02
2003	Yago Lamela	8.06
2004	Alberto Sanz	7.96
2005	Joan Lino Martínez	8.17
2006	Alberto Sanz	8.04v
2007	Joan Lino Martínez	7.90
2008	Luis Felipe Méliz	8.05
2009	Jean Marie Okutu	7.94
2010	Luis Felipe Méliz	8.06
2011	Jean Marie Okutu	7.84
2012	Eusebio Cáceres	7.75
2013	Jean Marie Okutu	7.76

2014	Eusebio Cáceres	8.08
2015	Eusebio Cáceres	7.90
2016	Jean Marie Okutu	7.65
2017	Jean Marie Okutu	7.54
2018	Jean Marie Okutu	8.01
2019	Eusebio Cáceres	7.95
2020	Francisco Javier Cobián	7.79
2021	Eusebio Cáceres	8.03
2022	Eusebio Cáceres	8.10
2023	Jaime Guerra	8.14
2024	Jaime GUerra	8.17

Triple

1918	Camilo Calleja	11.62
1919	Esteban Baguer	11.725
1920	José Luis Elósegui	12.14
1923	Fernando Artiach	12.85
1924	Alberto Barrena	13.315
1925	Manuel Robles	13.29
1926	Manuel Robles	13.21
1927	Lorenzo Aostri	13.265
1928	Lorenzo Aostri	12.94
1929	Manuel Robles	12.93
1930	José Catalina “Lacomba”	13.59
1931	José Catalina “Lacomba”	13.87
1932	Manuel Gutiérrez	13.40
1933	Miguel Consegal	13.68
1934	Ignacio Sánchez Arana	13.54
1935	Ignacio Sánchez Arana	13.50
1936	Luis Giró	13.82
1940	Ernesto Pons	13.340
1941	Armando Navarro	12.92
1942	Armando Navarro	13.30
1943	José Planas	13.66
1944	Ernesto Pons	13.34
1945	Ernesto Pons	13.44
1946	Eduardo Toba	13.765
1947	Oscar Simón	14.21
1948	Raúl Navarro	13.36
1949	José Jorge Parellada	14.14
1950	Raúl Navarro	13.22
1951	Oscar Simón	14.48
1952	José del Real	13.425
1953	Enrique San Nicolás	13.72
1954	José Utiel	13.51
1955	José Jorge Parellada	13.81
1956	Manuel Surroca	13.66
1957	José María Guillén	13.83
1958	José María Guillén	14.16
1959	Luis Felipe Areta	14.22
1960	Luis Felipe Areta	14.24
1961	Luis Felipe Areta	15.20v
1962	Luis Felipe Areta	14.72
1963	Domingo Cornulleda	14.34
1964	Luis Felipe Areta	15.82
1965	Jesús María Verde	15.00
1966	Jaime Rubias	14.88
1967	Luis Felipe Areta	15.93
1968	Luis Felipe Areta	15.60
1969	César Suárez de Centi	15.91
1970	Luis Felipe Areta	15.95
1971	Luis Felipe Areta	15.99
1972	Jesús Bartolomé	16.12
1973	Ramón Cid	15.57
1974	Alberto Santamaría	16.32v
1975	Ramón Cid	16.01
1976	Ramón Cid	16.28v
1977	Alberto Santamaría	16.16
1978	Ramón Cid	15.92
1979	Ramón Cid	16.07
1980	Ramón Cid	16.25
1981	Ramón Cid	16.29
1982	Ramón Cid	16.38
1983	Juan Ambrosio González	15.90
1984	Juan Ambrosio González	16.28
1985	Juan Ambrosio González	16.34
1986	Alberto Solanas	16.24
1987	Alberto Solanas	16.00
1988	Santiago Moreno	16.46
1989	Mario Quintero	15.92
1990	Santiago Moreno	16.25
1991	Santiago Moreno	16.21v
1992	Santiago Moreno	16.63v
1993	Raúl Chapado	16.09
1994	Julio López	16.41
1995	Julio López	16.32
1996	Raúl Chapado	16.38
1997	Raúl Chapado	16.82v
1998	Raúl Chapado	16.35
1999	Raúl Chapado	16.23
2000	Raúl Chapado	16.26
2001	Raúl Chapado	16.34v
2002	Raúl Chapado	16.38
2003	Raúl Chapado	16.56v
2004	Eduardo Pérez	16.03
2005	Pere Joseph	16.08
2006	Eduardo Pérez	15.63
2007	Andrés Capellán	16.31
2008	Andrés Capellán	16.30
2009	Andrés Capellán	16.24
2010	Andrés Capellán	16.11v
2011	Lysvanys Pérez	16.82
2012	Vicente Docavo	16.62
2013	Pablo Torrijos	16.71v
2014	Pablo Torrijos	16.87
2015	Pablo Torrijos	16.61
2016	José Alfonso Palomanes	15.96
2017	Pablo Torrijos	16.88
2018	Pablo Torrijos	17.23v
2019	Jaime Guerra	16.45
2020	Pablo Torrijos	16.88
2021	Pablo Torrijos	16.88
2022	Jordan Alejandro Díaz	17.93v
2023	Pablo Torrijos	16.24
2024	Jordan Alejandro Díaz	17.71

Peso

1917	Daniel García Tuñón	10.92
1918	Daniel García Tuñón	10.48
1919	Ricardo Astorquia	11.15
1920	Ignacio Izaguirre	11.26
1921	Ignacio Izaguirre	10.37
1923	Ignacio Izaguirre	11.245
1924	José Montino	11.885
1925	Ignacio Izaguirre	11.16
1926	Ignacio Izaguirre	11.06
1927	Javier Aizpitarte	11.065
1928	Ignacio Barinaga	11.25
1929	José Tugas	11.48
1930	José Tugas	10.995
1931	Joaquín González	11.995
1932	Félix Erausquin	11.89
1933	Félix Erausquin	11.90
1934	Joaquín González	12.51
1935	Félix Erausquin	12.39
1936	Félix Erausquin	13.685
1940	Félix Erausquin	11.955
1941	Faustino Martiarena	11.47
1942	Félix Erausquin	12.27
1943	Félix Erausquin	12.085
1944	Félix Erausquin	12.74
1945	José Luis Torres	12.995
1946	José Luis Torres	13.02
1947	Felipe Arberas	12.89
1948	José Luis Torres	13.60
1949	Félix Erausquin	12.49
1950	José Luis Torres	13.35
1951	José Luis Torres	13.29
1952	José Luis Torres	13.48
1953	José del Pino	12.89
1954	José del Pino	12.95
1955	Miguel de la Quadra-Salcedo	13.47
1956	Miguel de la Quadra-Salcedo	13.81
1957	Alfonso Vidal-Quadras	13.73
1958	Alfonso Vidal-Quadras	14.48
1959	Alfonso Vidal-Quadras	12.47
1960	Alfonso Vidal-Quadras	14.79
1961	Antonio Lamua	14.78
1962	Alfonso Vidal-Quadras	14.56
1963	Alberto Díaz de la Gándara	15.92
1964	Alberto Díaz de la Gándara	16.93
1965	Alberto Díaz de la Gándara	15.94
1966	Alberto Díaz de la Gándara	16.58
1967	Miguel Unanue	15.33
1968	Miguel Unanue	15.54
1969	Antonio Manuel Herrería	16.36
1970	Antonio Manuel Herrería	16.54
1971	Antonio Manuel Herrería	17.54
1972	Antonio Manuel Herrería	16.87
1973	Manuel Ruiz Parajón	15.98
1974	Manuel Ruiz Parajón	15.44
1975	Juan Briceño	15.06
1976	Juan Briceño	16.58
1977	Juan Briceño	16.31
1978	Francisco Martín	17.08
1979	Martín Vara	17.22
1980	Martín Vara	16.55
1981	Martín Vara	16.63
1982	Martín Vara	17.20
1983	Martín Vara	17.99
1984	Martín Vara	17.82
1985	Martín Vara	17.40
1986	Martín Vara	16.97
1987	Martín Vara	16.90
1988	Matías Jiménez	16.82
1989	Matías Jiménez	16.65
1990	José Luis Martínez	16.91

1991	Victor Roca	16.61
1992	José Luis Martínez	17.89
1993	Manuel Martínez	18.82
1994	Manuel Martínez	19.37
1995	Manuel Martínez	19.53
1996	Manuel Martínez	19.56
1997	Manuel Martínez	20.27
1998	Manuel Martínez	19.43
1999	José Luis Martínez	18.73
2000	Manuel Martínez	19.40
2001	Manuel Martínez	20.61
2002	Manuel Martínez	20.83
2003	Manuel Martínez	20.55
2004	Manuel Martínez	20.21
2005	Manuel Martínez	19.89
2006	Manuel Martínez	20.29
2007	Germán Millán	18.54
2008	Manuel Martínez	20.39
2009	Manuel Martínez	19.88
2010	Borja Vivas	19.91
2011	Borja Vivas	19.26
2012	Borja Vivas	19.44
2013	Borja Vivas	19.92
2014	Borja Vivas	21.08
2015	Borja Vivas	20.28
2016	Borja Vivas	20.59
2017	Borja Vivas	20.30
2018	Carlos Tobalina	19.97
2019	Carlos Tobalina	20.04
2020	Carlos Tobalina	18.83
2021	Carlos Tobalina	19.89
2022	Carlos Tobalina	20.00
2023	Carlos Tobalina	19.65
2024	Carlos Tobalina	19.31

Disco

1917	Juan Ansola	36.13
1918	Daniel García Tuñón	33.38
1919	Ricardo Astorquia	31.47
1920	Ignacio Izaguirre	34.81
1921	Ignacio Izaguirre	36.17
1923	Pascual Coderque	33.29
1924	Gabino Lizarza	36.94
1925	Ignacio Izaguirre	34.79
1926	Víctor Faure	35.90
1927	Ignacio Izaguirre	32.84
1928	Modesto Arriola	38.93
1929	Manuel Climent	34.60
1930	Joaquín González	32.99
1931	Joaquín González	34.615
1932	Félix Erausquin	36.43
1933	Félix Erausquin	39.68
1934	Antonio Durán	38.525
1935	José Luis Celaya	37.795
1936	Félix Erausquin	38.20
1940	Félix Erausquin	40.20
1941	Pedro Ricart	35.115
1942	Félix Erausquin	37.15
1943	Félix Erausquin	39.55
1944	José Luis Torres	38.92
1945	Félix Erausquin	40.03
1946	José Luis Torres	40.35
1947	Félix Erausquin	39.34
1948	Félix Erausquin	43.835
1949	José Luis Torres	39.74
1950	José Luis Torres	42.84
1951	José Luis Torres	43.98
1952	José Luis Torres	43.39
1953	Miguel de la Quadra-Salcedo	43.05
1954	Luis Enrique Ortiz de Urbina	40.21
1955	Miguel de la Quadra-Salcedo	44.32
1956	Miguel de la Quadra-Salcedo	47.41
1957	Alfonso Vidal-Quadras	43.54
1958	Miguel de la Quadra-Salcedo	45.20
1959	Miguel de la Quadra-Salcedo	44.68
1960	Miguel de la Quadra-Salcedo	48.23
1961	Luis Rodríguez	48.39
1962	José Antonio Parés	45.10
1963	Luis Rodríguez	45.67
1964	Alfonso Vidal-Quadras	45.74
1965	Luis Rodríguez	44.90
1966	Luis Rodríguez	45.36
1967	José Pascual Banzo	46.14
1968	José Pascual Banzo	47.60
1969	José Pascual Banzo	51.78
1970	José Pascual Banzo	50.88
1971	José Pascual Banzo	51.00
1972	Agustín Loidi	50.38
1973	José Pascual Banzo	49.90
1974	Sinesio Garrachón	49.34
1975	Sinesio Garrachón	50.54
1976	Sinesio Garrachón	55.12
1977	Sinesio Garrachón	52.74
1978	Sinesio Garrachón	53.78
1979	Sinesio Garrachón	57.68
1980	Sinesio Garrachón	56.38
1981	Sinesio Garrachón	54.58
1982	Sinesio Garrachón	54.94
1983	Sinesio Garrachón	55.36
1984	Sinesio Garrachón	55.98
1985	Sinesio Garrachón	55.54
1986	Sinesio Garrachón	55.72
1987	David Martínez	59.46
1988	David Martínez	56.70
1989	David Martínez	58.74
1990	David Martínez	56.94
1991	David Martínez	55.58
1992	David Martínez	63.54
1993	José Luis Valencia	52.56
1994	David Martínez	54,00
1995	David Martínez	55.92
1996	David Martínez	62.06
1997	José Luis Valencia	53.28
1998	José Luis Valencia	56.18
1999	José Luis Valencia	56.89
2000	David Martínez	60.83
2001	Mario Pestano	67.92
2002	Mario Pestano	66.34
2003	Mario Pestano	61.02
2004	Mario Pestano	64.79
2005	Mario Pestano	62.78
2006	Mario Pestano	66.95
2007	Mario Pestano	66.12
2008	Mario Pestano	69.50
2009	Mario Pestano	66.22
2010	Mario Pestano	63.81
2011	Mario Pestano	67.97
2012	Mario Pestano	63.28
2013	Mario Pestano	63.87
2014	Frank Casañas	61.15
2015	Frank Casañas	61.48
2016	Frank Casañas	61.25
2017	Frank Casañas	59.75
2018	Lois Maikel Martínez	58.85
2019	Lois Maikel Martínez	58.31
2020	Lois Maikel Martínez	60.02
2021	Lois Maikel Martínez	61.68
2022	Lois Maikel Martínez	58.94
2023	Diego Casas	62.85
2024	Diego Casas	61.41

Martillo

1918	Daniel García Tuñón	21.94
1919	José Soler	20.98
1923	Juan Llorens	28.68Exh
1924	Juan Llorens	31.68
1925	Juan Llorens	33.48
1926	Fernando García Doctor	38.65
1927	Jesús Alcorta	33.11
1928	Felipe Tugas	38.80
1929	Manuel Climent	36.30
1930	Felipe Tugas	39.70
1931	Fernando García Doctor	40.565
1932	Fernando García Doctor	42.40
1933	Fernando García Doctor	40.71
1934	Fernando García Doctor	38.595
1935	Fernando García Doctor	41.21
1936	Felipe Tugas	38.73
1940	Manuel Climent	34.03
1941	Alfonso Broto	34.90
1942	Manuel Climent	35.80
1943	Santiago Urquijo	36.93
1944	Emilio Mora	38.73
1945	Santiago Urquijo	39.11
1946	Santiago Urquijo	43.40
1947	Manuel García	38.79
1948	Ramón Montes	41.30
1949	Lorenzo Martínez	41.23
1950	Lorenzo Martínez	43.63
1951	Lorenzo Martínez	45.68
1952	Lorenzo Martínez	44.00
1953	Antonio Catalá	43.69
1954	Salvador Bosch	43.54
1955	Salvador Bosch	46.32
1956	Miguel de la Quadra-Salcedo	49.25
1957	José María Elorriaga	46.57
1958	José María Elorriaga	50.53
1959	José María Elorriaga	49.44
1960	José Luis Falcón	53.80
1961	José Luis Falcón	54.91
1962	José Luis Falcón	54.84
1963	José María Elorriaga	53.86
1964	José Otero	57.04
1965	José Otero	59-04
1966	José Otero	61.30
1967	José Luis Martínez	58.36
1968	José Luis Martínez	63.32

1969	Antonio Fiblá	59.96
1970	José Alcántara	61.00
1971	José Alcántara	61.50
1972	José Alcántara	65.10
1973	José Alcántara	63.48
1974	Javier Cortezón	64.32
1975	Javier Cortezón	63.94
1976	José Alcántara	66.44
1977	Antonio Fiblá	64.58
1978	José Alcántara	64.88
1979	Juan Carlos Alvarez	66.22
1980	Raúl Jimeno	63.30
1981	Raúl Jimeno	66.30
1982	Raúl Jimeno	65.70
1983	Raúl Jimeno	68.62
1984	Raúl Jimeno	71.42
1985	Raúl Jimeno	68.48
1986	Raúl Jimeno	72.36
1987	Francisco Fuentes	71.80
1988	Francisco Fuentes	68.60
1989	Raúl Jimeno	67.72
1990	Antón María Godall	66.60
1991	Antón María Godall	69.28
1992	Alex Marfull	65.88
1993	Francisco Fuentes	65.34
1994	Francisco Fuentes	65.62
1995	José Manuel Pérez	73.34
1996	José Manuel Pérez	68,00
1997	José Manuel Pérez	71.28
1998	José Manuel Pérez	69.35
1999	Moisés Campeny	67.89
2000	Moisés Campeny	69.71
2001	Moisés Campeny	70.70
2002	Moisés Campeny	69.56
2003	Moisés Campeny	72.42
2004	Moisés Campeny	72.19
2005	Moisés Campeny	70.85
2006	Moisés Campeny	67.54
2007	Moisés Campeny	70.45
2008	Moisés Campeny	69.72
2009	Javier Cienfuegos	73.16
2010	Javier Cienfuegos	71.21
2011	Isaac Vicente	70.41
2012	Javier Cienfuegos	74.44
2013	Javier Cienfuegos	76.08
2014	Javier Cienfuegos	70.59
2015	Javier Cienfuegos	73.29
2016	Javier Cienfuegos	72.92
2017	Miguel Alberto Blanco	70.59
2018	Javier Cienfuegos	76.10
2019	Javier Cienfuegos	78.70
2020	Javier Cienfuegos	74.92
2021	Javier Cienfuegos	76.01
2022	Javier Cienfuegos	73.99
2023	Alberto González	70.02
2024	Kevin Arreaga	73.72

Jabalina

1917*	Ventura Elizondo	42.80
1918*	Jaime Nin	41.40
1919*	Luis Monasteriobide	46.86
1920	Ignacio Izaguirre	39.15
1921	Ignacio Izaguirre	42.40
1923	Juan Bilbao	41.10
1924	Juan Bilbao	44.73
1925	José Bru	47.46
1926	José Bru	50.80
1927	José Bru	52.87
1928	Javier Azpitarte	48.59
1929	José Bru	48.245
1930	José Bru	47.15
1931	José Bru	48.48
1932	Luis Agostí	53.30
1933	Félix Erausquin	45.88
1934	Luis Agostí	49.46
1935	Celso Mariño	52.805
1936	Luis Agostí	54.45
1940	David Higón	48.575
1941	José Martí	51.12
1942	Miguel Pérez	50.04
1943	David Higón	45.93
1944	Pedro Apellániz	46.89
1945	Pedro Apellániz	47.85
1946	Pedro Apellániz	54.595
1947	Pedro Apellániz	51.95
1948	Pedro Apellániz	59.70
1949	Manuel Carot	49.67
1950	Pedro Apellániz	52.48
1951	Pedro Apellániz	55.34
1952	Pedro Apellániz	55.40
1953	Pedro Apellániz	57.16
1954	Pedro Apellániz	57.75
1955	Pedro Apellániz	53.43
1956	Luis Ferré	51.71
1957	Pedro Apellániz	53.98
1957**	Félix Erauzquin	81.76
1958	Pedro Apellániz	62.24
1959	José Culleré	58.15
1960	Alfonso Carlos de Andrés	54.00
1961	Alfonso Carlos de Andrés	61.23
1962	Alfonso Carlos de Andrés	60.43
1963	Alfonso Carlos de Andrés	63.23
1964	Alfonso Carlos de Andrés	62.79
1965	Alfonso Carlos de Andrés	70.98
1966	Alfonso Carlos de Andrés	72.44
1967	Alfonso Carlos de Andrés	69.62
1968	Fernando Tallón	70.24
1969	Fernando Tallón	69.24
1970	Fernando Tallón	76.18
1971	Fernando Tallón	73.26
1972	Gonzalo Juliani	72.00
1973	Gonzalo Juliani	78.12
1974	Fernando Tallón	63.96
1975	Fernando Tallón	72.76
1976	Gonzalo Juliani	73.74
1977	Gonzalo Juliani	69.98
1978	Miguel Cánovas	70.40
1979	Manuel de Miguel	75.38
1980	Miguel Cánovas	71.94
1981	Augusto Lao	69.30
1982	Augusto Lao	70.78
1983	Antonio Lago	68.96
1984	Antonio Lago	69.00
1985	Juan José Rosell	69.22
1986	Julián Sotelo	66.14
1987	Antonio Lago	62.46
1988	Julián Sotelo	69.60
1989	Enric Bassols	64.74
1990	Julián Sotelo	72.34
1991	Julián Sotelo	73.24
1992	Julián Sotelo	76.00
1993	Raimundo Fernández	74.02
1994	Julián Sotelo	75.08
1995	Julián Sotelo	71.42
1996	Raimundo Fernández	71.46
1997	Antonio Esteban	73.40
1998	Alejandro García	73.30
1999	Gustavo Dacal	73.14
2000	Gustavo Dacal	72.61
2001	Eduardo Veranes	72.31
2002	Gustavo Dacal	73.64
2003	Gustavo Dacal	74.96
2004	Gustavo Dacal	71.23
2005	Gustavo Dacal	73.16
2006	Gustavo Dacal	73.35
2007	Gustavo Dacal	73.13
2008	Gustavo Dacal	73.53
2009	Gustavo Dacal	73.89
2010	Rafael Baraza	74.21
2011	Rafael Baraza	72.34
2012	Jordi Sánchez	68.67
2013	Manuel Uriz	69.60
2014	Jordi Sánchez	73.88
2015	Jordi Sánchez	71.75
2016	Nicolás Quijera	75.86
2017	Odei Jainaga	73.50
2018	Nicolás Quijera	75.64
2019	Manu Quijera	77.39
2020	Odei Jainaga	83.51
2021	Odei jainaga	79.54
2022	Manu Quijera	79.72
2023	Nicolás Quijera	77.44
2024	Manu Quijera	78.47

** jabalina estilo libre*
*** jabalina estilo español*
Desde 1986 se utiliza el actual modelo de jabalina

Barra Vasca

1930	Joaquín Capó	18.45
1931	Luis Pou	19.18
1932	Plácido Domichin	32.62
1933	Félix Erausquin	35.66
1934	Francisco Loriente	36.75
1944	Joaquín Aguirre	40.75
1945	Félix Erausquin	41.98
1946	Joaquín Aguirre	42.04
1947	Joaquín Aguirre	42.20
1948	Joaquín Aguirre	41.83
1949	Félix Erausquin	43.48
1950	Félix Erausquin	46.10
1951	Félix Erausquin	42.30
1952	Félix Erausquin	45.45
1953	Juan Antonio Iguarán	47.40
1954	Félix Erausquin	46.71
1955	Juan Antonio Iguarán	48.56

1957	Félix Erausquin	45.98
1958	Manuel Clavero	51.57
1959	Manuel Clavero	54.03
1960	Manuel Clavero	53.04
1961	Manuel Clavero	48.35
1962	Bonifacio Allende	46.14
1963	Manuel Clavero	55.56

Decatlón

1930	Barcelona 27-28 Diciembre	
	Rafael Hernández Coronado	5.427,78
1931	Madrid - 25 Octubre *	
	Miguel Consegal Boix	5.058,245
1932	Barcelona 8-9 Octubre	
	Luis Agostí	5.736,98
1933	Tolosa 30 Septiembre - 1 Octubre	
	Miguel Consegal Boix	5.529,755
1934	Tolosa 10-11 Noviembre	
	Celso Mariño	5.748,78
1935	Barcelona 26-27 Octubre	
	Celso Mariño	5.657,85
1941	Tolosa 20-21 Septiembre	
	Ramiro Cruza	4.600
1942	Tolosa 12-13 Septiembre	
	Marcelino Gené	4.686
1947	Sagunto 18-19 Octubre	
	Roberto Rodríguez	5.105
1948	La Coruña 9-10 Octubre	
	Bernardino Adarraga	5.641
1950	Barcelona 14-15 Octubre	
	Sebastián Junqueras	5.430
1951	Avilés 11-12 Octubre	
	Bernardino Adarraga	5.852
1952	Madrid 18-19 Octubre	
	Bernardino Adarraga	5.986
1953	Madrid 11-12 Octubre	
	Bernardino Adarraga	4.974
1954	Madrid 11-12 Octubre	
	Manuel Fco. González	5.496
1955	Madrid 11-12 Octubre	
	Bernardino Adarraga	5.850
1956	Madrid 13-14 Octubre	
	Bernardino Adarraga	4.801
1957	Madrid 12-13 Octubre	
	Bernardino Adarraga	4.369
1958	Barcelona 18-19 Octubre	
	José Antonio Apráiz	4.693
1959	Madrid 24-25 Octubre	
	José Antonio Apráiz	4.582
1960	Madrid 29-30 Octubre	
	José Antonio Apráiz	5.044
1961	Oviedo 16-17 Septiembre	
	Luis Onaindía	4.749
1962	Pamplona 11-12 Agosto	
	José Enrique Blanch	4.719
1963	Bilbao 20-21 Julio	
	Luis Onaindía	4.452
1964	No se celebró	
1965	Madrid 25-26 Septiembre	
	Ignacio Martínez de Osaba	5.881
1966	Madrid 15-16 Octubre	
	Rafael Cano	6.233
1967	Barcelona 21-22 Octubre	
	Rafael Cano	6.809
1968	Barcelona 19-20 Octubre	
	Francisco Griso	6.330
1969	Sevilla 18-19 Octubre	
	Miguel Consegal Oliveras	5.543
1970	Santander 8-9 Agosto	
	Rafael Cano	7.002
1971	Sevilla 23-24 Octubre	
	Rafael Cano	6.787
1972	Tolosa 19-20 Agosto	
	Pedro PabloFernández	5.923
1973	Barcelona 9-10 Junio	
	Rafael Cano	7.629
1974	Barcelona 1-2 Junio	
	Rafael Cano	7.528
1975	Madrid 7-8 Junio	
	Rafael Cano	7.388
1976	Madrid 30-31 Mayo	
	Rafael Cano	7.379
1977	Zaragoza 24-25 Septiembre	
	Roberto Cabrejas	7.020
1978	Madrid 24-25 Junio	
	Jesús María Abadía	7.251
1979	Barcelona 9-10 Junio	
	Jesús María Abadía	7.457
1980	San Sebastián 21-22 Junio	
	Jesús María Abadía	7.260
1981	Madrid 13-14 Junio	
	Carlos Miguel Azulay	7.433
1982	Madrid 12-13 Junio	
	David Meler	6.743
1983	Burlada 11-12 Junio	
	José María Royo	7.005
1984	Santander 16-17 Junio	
	Gerardo Trujillano	7.233
1985	Luis Fernando Guillén	6.715
1986	Miguel Ángel Barahona	7.056
1987	Fco. Javier Aledo	7.049
1988	Carlos Miguel Azulay	7.197
1989	Antonio Peñalver	8.050
1990	Álvaro Burrell	7.638
1991	Fco. Javier Benet	7.508
1992	Xavier Brunet	7.513
1993	Valladolid 5-6 Junio	
	Xavier Brunet	7.497
1994	Alhama Murcia 5-6 Junio	
	Antonio Peñalver	8.160v
1995	Valladolid 3-4 Junio	
	Fco. Javier Benet	7.445
1996	Valladolid 18-19 Mayo	
	Fco. Javier Benet	7.390
1997	Alhama Murcia 30 Mayo/1 Junio	
	Fco. Javier Benet	8.322
1998	Valladolid 6-7 Junio	
	Fco. José Caro	7.356
1999	Castellón 5-6 Junio	
	Fco. Javier Benet	8.357
2000	Logroño 19-20 Agosto	
	Marcos Antonio Moreno	7.790
2001	Baza 9-10 Junio	
	Óscar González	7.944
2002	Valladolid 8-9 Junio	
	Fco. José Caro	7.545
2003	Palencia 19-20 julio	
	Óscar González	7.660
2004	Cartagena 17-18 julio	
	David Gómez	7.842
2005	Logroño - 16-17 julio	
	Óscar González	7.710
2006	Agustín Felix	7.845
2007	David Gómez	7.470
2008	David Gómez	7.736
2009	Óscar González	7.429
2010	Agustín Félix	7.337
2011	David Gómez	7.298
2012	David Gómez	7.580
2013	David Gómez	7.484
2014	Javier Pérez	7.396
2015	Jorge Ureña	7.853
2016	Jorge Ureña	7.900
2017	Vicente Guardiola	7.367
2018	Mario Arancón	7.630
2019	Pablo Trescolí	7.673
2020	Bruno Comín	7.303
2021	Jorge Ureña	8.073
2022	David Abrines	7.355
2023	Bruno Comín	7.979
2024	Jorge Ureña	8102

* En 1931, realizado en un sólo día
Puntuaciones en los Campeonatos según las siguientes tablas:
a) T 1920 De 1930 a 1935
b) T 1934 De 1941 a 1952
c) T 1952 De 1953 a 1963
d) T 1962 De 1965 a 1984
e) T 1985 Desde 1985

5.000m marcha

1919	Luis Meléndez	24:52.0
1923	Luis Meléndez	24:29:0
1929	Gerardo García	23:17.2 *

* Exhibición

10.000m marcha

1924*	Eduardo Soler	47:13.2
1930	Gerardo García	48:38.4
1931	Gerardo García	47:58.4
1932	Gerardo García	48:31.4
1933	Francisco Juliá	49:48:0
1934	Francisco Juliá	50:59:0
1940	**José Arque	1:02:23.4
1942	Gerardo García	48:37:0
1943	Enrique Villaplana	50:07.8
1944	Delfín Riera	49:15.4
1945	Alberto Gurt	47:49.0
1946	Alberto Gurt	46:20.0
1947	José Ruiz	49:44.4
1951	José Ruiz	53:52.2
1952	José Ruiz	50:39.6
1953	José Ribas	53:52.7
1954	Pascual Aparici	54:34.0

1955	Alberto Gurt	50:17.0
1956	Pascual Aparici	51:35.8
1957	José Planas	52:33.2
...		
2007	Francisco Javier Fernández	38:07.65
2008	Francisco Javier Fernández	37:53.09
2009	Juan Manuel Molina	40:14.70
2010	Miguel Ángel López	40:38.90
2011	Francisco Javier Fernández	40:55.62
2012	Miguel Ángel López	40:25.31
2013	Miguel Ángel López	39:07.58
2014	Miguel Ángel López	38:54.87
2015	Miguel Ángel López	39:15.61
2016	Miguel Ángel López	38:06.28
2017	Álvaro Martín	39:47.17
2018	Álvaro Martín	39:31.72
2019	Álvaro Martín	39:33.38
2020	Álvaro Martín	41:42.59
2021	Álvaro Martín	39.35.58
2022	Manuel Bermúdez	39:43.56
2023	Álvaro Martín	39.39.32
2024	Álvaro Martín	38:53.64

** Una vuelta menos*
*** Dos vueltas más*

20.000m marcha / 20km marcha

1958	Pascual Aparici	1:45:58.0
1959	Oviedo - 30 agosto	
	Pascual Aparici	1:48:02
1960	José Ribas	1:43:35.2
1961	Pascual Aparici	1:56:26
1963	Vicente Caminal	1:46:33.8
1964	Ramón Ribas	1:50:31.6
1965	Madrid - 26 septiembre	
	Francisco Sanahuja	1:45:54.2
1966	Madrid - 16 octubre	
	Manuel Cabrera	1:40:57.6
1967	Barcelona - 22 octubre	
	Martín Casasayas	1:45:48.2
1968	Barcelona - 20 octubre	
	Luis Arnau	1:43:55.2
1969	Víctor Campos	1:44:57.6
1970	Víctor Campos	1:44:57.6
1971	Víctor Campos	1:42:45.6
1972	Víctor Campos	1:38:06.4
1973	Víctor Campos	1:36:10.8
1974	José Marín	1:34:42.6
1975	José Marín	1:37:56.6
1976	Jorge Llopart	1:39:29.8
1977	José Marín	1:33:23.4
1978	Agustín Jorba	1:32:51.8
1979	José Marín	1:28:06
1980	Manuel Alcalde	1:34:52.4
1981	José Marín	1:27:47
1982	Francisco Botonero	1:31:46.07
1983	Francisco Botonero	1:28:59.5
1984	Manuel Alcalde	1:29:05.0
1985	José Marín	1:26:54.6
1986	Daniel Plaza	1:26:50.5
1987	José Marín	1:27:37
1988	José Marín	1:23:05
1989	Daniel Plaza	1:27:14.7
1990	Miguel Angel Prieto	1:25:45
1991	Valentín Massana	1:26:42
1992	Valentín Massana	1:24:09
1993	Valentín Massana	1:25:36
1994	Valentín Massana	1:21:49
1995	Valentín Massana	1:27:10
1996	Daniel Plaza	1:24:31
1997	Valentín Massana	1:24:52
1998	Francisco Javier Fernández	1:22:44
1999	Francisco Javier Fernández	1:24:30
2000	Francisco Javier Fernández	1:22:33
2001	Francisco Javier Fernández	1:22:27
2002	Francisco Javier Fernández	1:22:56
2003	Francisco Javier Fernández	1:24:10
2004	Francisco Javier Fernández	1:21:00
2005	Juan Manuel Molina	1:24:49
2006	Benjamín Sánchez	1:27:01
2007	Santa Eularia des Riu - 4 marzo	
	Francisco Javier Fernández	1:19:52
2008	Castro Urdiales - 17 febrero	
	Juan Manuel Molina	1:22:10
2009	San Pedro del Pinatar - 1 marzo	
	Juan Manuel Molina	1:23:26
2010	Santa Eularia des Riu - 7 marzo	
	Benjamín Sánchez	1:23:17
2011	Benicassim - 6 marzo	
	Francisco Javier Fernández	1:22:17
2012	A Coruña - 9 marzo	
	Miguel Ángel López	1:20:59
2013	Murcia - 3 marzo	
	Benjamín Sánchez	1:22.33
2014	Granada - 9 marzo	
	Benjamín Sánchez	1:25:55
2015	Rentería - 22 marzo	
	Miguel Ángel López	1:19:52
2016	Cáceres - 20 marzo	
	Álvaro Martín	1:21:23
2017	Mérida - 2 abril	
	Álvaro Martín	1:21:11
2018	Castellón - 18 marzo	
	Álvaro Martín	1:21:48
2019	Oropesa del Mar - 17 marzo	
	Miguel Ángel López	1:21.21
2020	No se celebró	
2021	Murcia - 14 marzo	
	Diego García	1:18.45
2022	Pamplona - 13 febrero	
	Alberto Amezcua	1:20:29
2023	Córdoba - 26 marzo	
	Álvaro Martín	1:21:44
2024	Zaragoza - 25 febrero	
	Paul McGRath	1:17:55

35km marcha

2014	Murcia - 16 febrero	
	Marc Tur	2:36:34
2015	Jumilla - 1 marzo	
	Miguel Ángel López	2:32:56
2022	Lepe - 30 enero	
	Miguel Ángel López	2:27:53
2023	Cieza - 26 febrero	
	Álvaro Martín	2:28:16

50km marcha

1922	Barcelona - 15 Octubre	
	Alberto Charlot	5:14:15.4
1929	Sabadell-Barcelona 28 Abril (30km)	
	Gerardo García	2:41:54.4
1930	Mataró-Barcelona - 16 Febrero (30km)	
	Gerardo García	2:35:42.5
1931	Barcelona - 29 Marzo	
	Román Castelltort	5:15:11.2
1932	Barcelona - 10 Abril	
	Gerardo García	4:55:30.4
1933	Barcelona - 2 Abril	
	Román Castelltort	5:05:00.6
1934	Barcelona - 13 Mayo	
	Román Castelltort	5:21:44.0
1935	Barcelona - 7 Abril	
	Gerardo García	4:52:16.0
1936	Barcelona - 10 Mayo	
	Román Castelltort	4:52:05.0
1941	Barcelona - 23 Febrero	
	Progreso Caminal	5:45:00.3
1942	Barcelona - 22 Febrero	
	Francisco Albesa	5:02:49.5
1943	Barcelona - 14 Marzo	
	Progreso Caminal	5:01:35.0
1944	Barcelona - 12 Marzo	
	José Arque	5:06:04
1945	Barcelona - 11 Marzo	
	José Colín	4:57:07
1946	Bajo Llobregat - 10 Marzo	
	Enrique Villaplana	4:43:39.0
1947	Bajo Llobregat - 2 Marzo	
	Enrique Villaplana	4:35:28.6
1948	Bajo Llobregat - 7 Marzo	
	Enrique Villaplana	4:30:16.2
1949	Bajo Llobregat - 27 Febrero	
	Progreso Caminal	4:37:56.8
1950	Valencia - 12 Marzo	
	Eduardo Villaplana	4:57:57
1951	Bajo Llobregat - 3 Marzo	
	Joaquín Colín	5:12:49.2
1952	Barcelona - 5 Marzo	
	Pascual Aparici	5:00:01.2
1953	Barcelona - 4 Abril	
	Pascual Aparici	4:47:07
1954	Bajo Llobregat - 27 Junio	
	Pascual Aparici	5:04:20.6
1955	Bajo Llobregat - 19 Junio	
	Pascual Aparici	5:26:35
1956	Barcelona - 20 Junio	
	Pascual Aparici	4:52:37
1957	Barcelona - 19 Mayo	
	Pascual Aparici	4:51:35
1958	Granollers - 10 Mayo	
	Pascual Aparici	4:51:01.0
1959	Castelldefells - 26 Abril	
	José Ribas	4:45:00.2
1960	Castelldefells - 4 Abril	
	José Ribas	4:50:50
1961	Castelldefells - 23 Abril	

	José Ribas	4:53:07.8
1962	Tarragona - 3 Junio	
	Pascual Aparici	4:42:33.2
1963	Valladolid - 30 Junio	
	Pascual Aparici	5:05:06.8
1964	Zaragoza - 3 Mayo	
	Pascual Aparici	5:22:00.6
1965	Reus - 18 Abril	
	Pascual Aparici	4:49:19
1966	Valencia - 3 Abril	
	Francisco Sanahuja	4:39:16.8
1967	Zarauz - 9 Abril	
	Francisco Sanahuja	4:49:04.0
1968	Valencia - 21 Abril	
	Francisco Sanahuja	4:46:48
1969	Tarrasa - 13 Abril	
	Antonio Amorós	4:31:23
1970	Figueras - 31 Mayo	
	Manuel Garcés	4:45:05
1971	Lérida - 23 Mayo	
	Agustín Jorba	4:44:44.2
1972	Alp - 30 Abril	
	Agustín Jorba	4:44:18
1973	Vilanova i Geltrú - 15 Abril	
	Agustín Jorba	4:37:46.6
1974	Carcagente - 24 Marzo	
	José María Villagrasa	4:39:49.0
1975	Palma de Mallorca - 16 Marzo	
	Agustín Jorba	4:13:15
1976	Badalona - 14 Marzo	
	Agustín Jorba	4:08:11.8
1977	Vilanova i Geltrú - 27 Marzo	
	Agustín Jorba	4h16:03.4
1978	Reus - 19 Marzo	
	Jorge Llopart	4h01:37
1979	Reus - 25 Marzo	
	Jorge Llopart	3:50:02.8
1980	Prat de Llobregat - 9 Marzo	
	José Marín	3:43:35
1981	Madrid - 22 Marzo	
	Jorge Llopart	3:48:17
1982	Zaragoza - 21 Marzo	
	José Marín	3:49:08
1983	Valencia - 13 Marzo	
	José Marín	3:40:46
1984	Vilanova i Geltrú - 18 Marzo	
	José Marín	3:50:12
1985	Amposta - 17 Marzo	
	Jorge Llopart	3:52:28
1986	Madrid - 16 Marzo	
	Jorge Llopart	3:50:26
1987	Viladecáns - 15 Febrero	
	Manuel Alcalde	3:50:48
1988	Pollença - 20 Marzo	
	José Marín	3:50:30
1989	Madrid - 26 Febrero	
	Jorge Llopart	4h06:18
1990	Madrid - 18 Marzo	
	Jorge Llopart	3:50:05
1991	Valencia - 24 Febrero	
	Jorge Llopart	3:54:00
1992	Badalona - 22 Marzo	
	Jaime Barroso	3:48:08
1993	Reus - 14 Febrero	
	Valentín Massana	3:46:11
1994	Orense - 20 Marzo	
	Valentín Massana	3:38:43
1995	Palma de Mallorca - 5 Marzo	
	Valentín Massana	3:42:13
1996	Prat de Llobregat - 25 Febrero	
	Valentín Massana	3:46:38
1997	Badalona - 2 Marzo	
	Jesús Angel García	3:48:50
1998	Orense - 22 Febrero	
	Santiago Pérez	3:45:55
1999	Torrevieja - 21 Marzo	
	Daniel Plaza	3:48:42
2000	Cieza - 19 Marzo	
	Jesús Angel García	3:45:14
2001	Mollet del Vallés - 18 Marzo	
	Mikel Odriozola	3:45:22
2002	A Coruña - 16 Marzo	
	Mikel Odriozola	3:47:55
2003	Ourense - 16 febrero	
	Mikel Odriozola	3:42:03
2004	Zaragoza - 08 febrero	
	José Antonio González	3:49:01
2005	Prat de Llobregat - 27 Febrero	
	Mikel Odriozola	3:41:47
2006	León - 19 Febrero	
	Mikel Odriozola	3:53:04
2007	Santa Eularia des Riu - 4 marzo	
	Jesús Ángel García	3:52:22
2008	Castro Urdiales - 17 febrero	
	José Alejandro Cambil	3:53:42
2009	San Pedro del Pinatar - 1 marzo	
	Francisco Javier Fernández	3:41:02
2010	Santa Eularia des Riu - 7 marzo	
	Ferrán Collados	4:03:25
2011	Benicassim - 6 marzo	
	Mikel Odriozola	3:49:33
2012	Pontevedra - 4 marzo	
	Jesús Ángel García	3:51:29
2013	Montijo (POR) - 16 marzo	
	Claudio Villanueva	3:55.13
...		
2016	Motril - 28 febrero	
	Miguel Ángel López	3:53:52
2017	Valverde (El Hierro) - 4 marzo	
	José Ignacio Díaz	3:58:52
2018	Burjassot - 25 febrero	
	Marc Tur	3:56:05
2019	El Vendrell - 10 febrero	
	Marc Tur	3:54:51
2020	Torrevieja - 16 febrero	
	Iván Pajuelo	3:57.22
2021	Sevilla - 14 febrero	
	Claudio Villanueva	3:47:56

2014 y 2015 sobre 35km

MUJERES

100 metros

1931*	Rosa Castelltort	11.1
1932*	Rosa Castelltort	11.2
1933*	Emilia Trepat	11.4
1935*	Emilia Trepat	11.7
....		
1963	María Luisa Consegal	13.6
1964	Elena Souto	13.0
1965	Emma Albertos	12.5
1966	Emma Albertos	12.5
1967	María Luisa Orobia	12.3
1968	María Luisa Orobia	12.5
1969	María Luisa Orobia	12.5
1970	Pilar Fanlo	12.4
1971	Margarita Martínez	12.3
1972	Lourdes Valdor	12.4
1973	Pilar Fanlo	12.2
1974	Ela Cifuentes	11.9v
1975	Yolanda Oroz	12.1
1976	Ela Cifuentes	12.0
1977	Yolanda Oroz	11.8v
1978	Loles Vives	12.35
1979	Lourdes Valdor	11.89v
1980	Lourdes Valdor	11.80
1981	Mercedes Cano	12.00
1982	Teresa Rioné	12.36
1983	Teresa Rioné	11.6
1984	Teresa Rioné	11.54
1985	Blanca Lacambra	11.65
1986	Blanca Lacambra	11.64
1987	Yolanda Díaz	11.50
1988	Sandra Myers	11.42v
1989	Yolanda Díaz	11.91
1990	Cristina Castro	11.56
1991	Cristina Castro	11.89
1992	Cristina Castro	11.46v
1993	Patricia Morales	11.76v
1994	Cristina Castro	11.77
1995	Carmen Blay	11.71
1996	Cristina Castro	11.76
1997	Carmen Blay	11.60
1998	Arantxa Iglesias	11.86
1999	Arantxa Iglesias	11.79
2000	Carmen Blay	11.87
2001	Carmen Blay	11.68
2002	Carmen Blay	11.71
2003	Carmen Blay	11.6 -
2004	Arantxa Iglesias	11.72
2005	Belén Recio	11.64
2006	Belén Recio	11.48v
2007	Belén Recio	11.71
2008	Belén Recio	11.71
2009	Digna Luz Murillo	11.65
2010	Digna Luz Murillo	11.56
2011	Digna Luz Murillo	11.55
2012	Concepción Montaner	11.99
2013	Estela García	11.61
2014	Estela García	11.72
2015	Cristina Lara	11.65
2016	Estela García	11.41

2017	Cristina Lara	11.40
2018	María Isabel Pérez	11.17v
2019	Paula Sevilla	11.42
2020	Paula Sevilla	11.52
2021	María Isabel Pérez	11.29
2022	Jaël -Sakura Bestué	11.26
2023	Lucía Carrillo	11.39
2024	Paula García	11.46

** El título se disputó sobre 80m*

200 metros

1931*	Rosa Castelltort	22.0
1932*	Rosa Castelltort	20.8
1933*	María Morros	21.3
....		
1963	Ana María Gibert	27.6
1964	Elena Souto	26.7
1965	Emma Albertos	26.7
1966	Emma Albertos	25.9
1967	María Luisa Orobia	25.5
1968	María Luisa Orobia	25.2
1969	María Luisa Orobia	25.0
1970	Josefina Salgado	25.9
1971	Josefina Salgado	25.2
1972	Begoña Lezano	25.5
1973	Begoña Lezano	25.9
1974	Josefina Salgado	24.4v
1975	Rosa Colorado	24.9
1976	Ela Cifuentes	24.7v
1977	Rosa Colorado	24.6
1978	Ela Cifuentes	24.81
1979	Lourdes Valdor	24.76
1980	María José Martínez G.	23.80irr.
1981	Yolanda Oroz	24.50
1982	Teresa Rioné	25.18
1983	Lourdes Valdor	24.6v
1984	Teresa Rioné	23.59
1985	Blanca Lacambra	23.73
1986	Blanca Lacambra	23.74
1987	Blanca Lacambra	23.77
1988	Sandra Myers	23.47
1989	Sandra Myers	24.16
1990	Cristina Castro	23.77
1991	Carmen García-Campero	24.52
1992	Mónica Casanovas	24.32v
1993	Bárbara Lovaco	24.25
1994	Cristina Pérez	24.16
1995	Lorena Ortí	24.19
1996	Mercedes Martín	24.31
1997	Arantxa Reinares	24.02
1998	Elena Córcoles	23.96
1999	Julia Alba	23.63
2000	Arantxa Reinares	24.41
2001	Isabel Vert	24.26v
2002	Arantxa Reinares	24.19
2003	Cristina Sanz	23.95
2004	Cristina Sanz	23.95
2005	Belén Recio	23.75v
2006	Belén Recio	23.75
2007	Belén Recio	23.94
2008	Eva Martín	24.45
2009	Eva Martín	24.43
2010	Plácida Azahara Martínez	24.41
2011	Belén Recio	23.52
2012	Sara María Santiago	24.16
2013	Estela García	23.90
2014	Alba Fernández	24.04
2015	Nana Jacob	23.71
2016	Cristina Lara	23.60
2017	Estela García	23.63
2018	Jaël Bestué	23.31
2019	Jaël Bestué	23.55
2020	Jaël Bestué	23.60
2021	María Vicente	23.03
2022	Paula Sevilla	22.73v
2023	Jaël-Sakura Bestué	22.72
2024	Jaël-Sakura Bestué	22.73

** El título se disputó sobre 150m*

400 metros

1933*	Emilia Trepat	46.6
1935*	Emilia Trepat	47.9
....		
1964	Rosa Sierra	1.01.9
1965	Celestina Gómez	1.01.4
1966	Josefina Salgado	59.9
1967	Josefina Salgado	59.5
1968	Josefina Salgado	58.5
1969	Angeles Mandado	58.2
1970	Josefina Salgado	57.7
1971	Josefina Salgado	55.5
1972	Rosa Colorado	56.6
1973	Josefina Salgado	54.1
1974	Rosa Colorado	56.4
1975	Rosa Colorado	54.7
1976	Rosa Colorado	55.6
1977	Montserrat Pujol	55.3
1978	Rosa Colorado	55.26
1979	Ana María Polo	56.85
1980	Rosa Colorado	53.91
1981	Carmen Cocolina	57.04
1982	Montserrat Pujol	54.90
1983	Gregoria Ferrer	54.1
1984	Esther Lahoz	55.75
1985	Esther Lahoz	54.96
1986	Esther Lahoz	54.55
1987	Esther Lahoz	54.79
1988	Maite Zúñiga	53.98
1989	Julia Merino	53.28
1990	Sandra Myers	51.77
1991	Sandra Myers	51.17
1992	Julia Merino	53.02
1993	Sandra Myers	52.28
1994	Sandra Myers	51.83
1995	Sandra Myers	51.57
1996	Sandra Myers	51.34
1997	Yolanda Reyes	53.38
1998	Yolanda Reyes	53.68
1999	Lisette Ferri	53.22
2000	Norfalia Carabali	52.47
2001	Julia Alba	52.87
2002	Julia Alba	53.42
2003	Julia Alba	53.28
2004	Julia Alba	53.43
2005	Julia Alba	53.22
2006	Marlén Estévez	54.11
2007	Begoña Garrido	54.71
2008	Susana Fernández	55.39
2009	Aauri Lorena Bokesa	54.01
2010	Mayte Martínez	54.24
2011	Aauri Lorena Bokesa	54.25
2012	Aauri Lorena Bokesa	53.94
2013	Aauri Lorena Bokesa	51.77
2014	Indira Terrero	51.77
2015	Aauri Lorena Bokesa	52.94
2016	Aauri Lorena Bokesa	53.44
2017	Laura Bueno	53.63
2018	Laura Bueno	52.17
2019	Aauri Lorena Bokesa	53.11
2020	Andrea Jiménez	53.64
2021	Laura Bueno	52.02
2022	Eva Santidrián	52.39
2023	Eva Santidrián	52.67
2024	Berta Segura	51.68

** El título se disputó sobre 300m*

800 metros

1931*	Mª Luisa Oliveras	2:14.2
1932*	Aurora Villa	2:00.0
1933*	Roser Raventós	1:58.0
....		
1964	Mª Aránzazu Vega	2:27.5
1965	Mª Aránzazu Vega	2:21.4
1966	Teresa Torres	2:17.5
1967	Josefina Salgado	2:20.3
1968	Coro Fuentes	2:13.8
1969	Coro Fuentes	2:12.8
1970	Coro Fuentes	2:10.7
1971	Belén Azpeitia	2:11.3
1972	Belén Azpeitia	2:13.5
1973	Josefina Salgado	2:11.4
1974	Carmen Valero	2:08.6
1975	Carmen Valero	2:08.4
1976	Carmen Valero	2:08.6
1977	Rosa Ochandiano	2:08.9
1978	Gloria Pallé	2:08.3
1979	Montserrat Pujol	2:10.3
1980	Gloria Pallé	2:10.3
1981	Rosa Ochandiano	2:09.03
1982	Maite Zúñiga	2:12.65
1983	Maite Zúñiga	2:09.8
1984	Rosa Colorado	2:06.48
1985	Rosa Colorado	2:08.99
1986	Rosa Colorado	2:06.10
1987	Rosa Colorado	2:04.50
1988	Rosa Colorado	2:02.68
1989	Montserrat Pujol	2:04.73
1990	Mayte Zúñiga	2:04.57
1991	Maite Zúñiga	2:03.62
1992	Maite Zúñiga	2:04.25
1993	Amaia Andrés	2:06.85
1994	Sonia Alvarez	2:07.65
1995	Eva García	2:07.75

1996	Nuria Fernández	2:04.19
1997	Ana Amelia Menéndez	2:05.70
1998	Pilar Barreiro	2:09.35
1999	Nuria Fernández	2:02.61
2000	Mayte Martínez	2:06.55
2001	Mayte Martínez	2:01.84
2002	Mayte Martínez	2:00.51
2003	Marlén Estévez	2:04.32
2004	Mayte Martínez	2:03.35
2005	Mayte Martínez	2:04.51
2006	Mayte Martínez	2:07.82
2007	Mayte Martínez	2:06.18
2008	Margarita Fuentes-Pila	2:13.63
2009	Mayte Martínez	2:01.35
2010	Irene Alfonso	2:04.31
2011	Nuria Fernández	2:04.18
2012	Khadija Rahmouni	2:06.77
2013	Adriana Cagigas	2:08.75
2014	Khadija Rahmouni	2:03.42
2015	Esther Guerrero	2:05.69
2016	Esther Guerrero	2:01.72
2017	Esther Guerrero	2:03.58
2018	Zoya Naumov	2:07.84
2019	Natalia Romero	2:02.88
2020	Esther Guerrero	2:06.23
2021	Natalia Romero	2:02.26
2022	Lucía Pinacchio	2:03.85
2023	Lorea Ibarzabal	2:01.01
2024	Lorea Ibarzabal	2:00.12

** El título se disputó sobre 600m*

1.500 metros

1969	Consuelo Alonso	4:42.5
1970	Coro Fuentes	4:35.9
1971	Coro Fuentes	4:30.7
1972	Carmen Valero	4:44.1
1973	Carmen Valero	4:32.5
1974	Carmen Valero	4:34.4
1975	Carmen Valero	4:27.2
1976	Carmen Valero	4:35.4
1977	Carmen Valero	4:20.9
1978	Carmen Valero	4:18.4
1979	Mercedes Calleja	4:20.4
1980	Amelia Lorza	4:23.8
1981	Asunción Sinobas	4:22.37
1982	Mercedes Calleja	4:24:13
1983	Amelia Lorza	4:19.0
1984	Mercedes Calleja	4:19.89
1985	Asunción Sinobas	4:21.00
1986	Gloria Pallé	4:32.53
1987	Angelínes Rodríguez	4:26.38
1988	Lourdes Miquel	4:21.25
1989	Mayte Zúñiga	4:21.19
1990	Monserrat Pujol	4:21.22
1991	Pilar Sisniega	4:18.23
1992	Mayte Montaña	4:35.17
1993	Mayte Zúñiga	4:26.57
1994	Mayte Zúñiga	4:26.72
1995	Mayte Zúñiga	4:14.96
1996	Marta Domínguez	4:14:25
1997	Mayte Zúñiga	4:13.48
1998	Mayte Zúñiga	4:24:12
1999	Ana Amelia Menéndez	4:26.54
2000	Natalia Rodríguez	4:17.06
2001	Natalia Rodríguez	4:23.88
2002	Natalia Rodríguez	4:21.58
2003	Natalia Rodríguez	4:09.63
2004	Natalia Rodríguez	4:17.15
2005	Natalia Rodríguez	4:22.86
2006	Nuria Fernández	4:12.22
2007	Iris Fuentes-Pila	4:23.06
2008	Iris Fuentes-Pila	4:28.62
2009	Natalia Rodríguez	4:18.69
2010	Natalia Rodríguez	4:21.45
2011	Isabel Macías	4:22.49
2012	Natalia Rodríguez	4:24.95
2013	Natalia Rodríguez	4:24.61
2014	Nuria Fernández	4:20.26
2015	Solange Andreia Pereira	4:17.21
2016	Marta Pérez	4:12.74
2017	Solange Andreia Pereira	4:40.55
2018	Marta Pérez	4:10.63
2019	Esther Guerrero	4:18.18
2020	Esther Guerrero	4:23.47
2021	Esther Guerrero	4:22.82
2022	Marta Pérez	4:19.11
2023	Esther Guerrero	4:18.71
2024	Ester Guerrero	4:02.75

3.000 metros

1974	Carmen Valero	9:35.4
1975	Carmen Valero	9:53.8
1976	Carmen Valero	9:51.6
1977	Encarnación Escudero	9:38.6
1978	Carmen Valero	9:24.2
1979	Pilar Fernández	9:24.8
1980	Pilar Fernández	9:25.1
1981	Asunción Sinobas	9:24.63
1982	Pilar Fernández	9:26.22
1983	Ana Isabel Alonso	9:16.8
1984	Asunción Sinobas	9:27.28
1985	Amelia Lorza	9:18.50
1986	Asunción Sinobas	9:39.56
1987	Ana Isabel Alonso	9:21.98
1988	Dolores Rizo	9:20.47
1989	Estela Estévez	9:11.24
1990	Estela Estévez	9:04.83
1991	Julia Vaquero	8:59.58
1992	Julia Vaquero	9:01.71
1993	Estela Estévez	9:03.87
1994	Estela Estévez	9:00.54

5.000 metros

1982	10 Abril San Sebastián	
	Pilar Fernández	16:10.3
1983	2 Abril Punta Umbría	
	Pilar Fernández	16:06.6
1984	21 Abril Vigo	
	Ana Isabel Alonso	16:38.4
1985	7 Abril San Sebastián	
	Amelia Lorza	16:13.8
1986	Carmen Valero	16:48.95
1987	4 Abril Vitoria	
	Asunción Sinobas	16:38.06
1988	9 Abril Barcelona	
	Angelínes Rodríguez	15:49.26
1989	1 Abril Barcelona	
	Estela Estévez	15:59.83
1990	30 Mayo Sevilla	
	Estela Estévez	15:43.86
1991	22 Mayo Palma de Mallorca	
	Estela Estévez	15:44.33
1992	13 Mayo Palma de Mallorca	
	Estela Estévez	15:58.41
1993	12 Mayo Palma de Mallorca	
	Julia Vaquero	15:50.43
1994	5 Junio Sevilla	
	Rocío Rios	16:23.65
1995	Teresa Recio	16:07.38
1996	Julia Vaquero	15:26.79
1997	Cristina Petite	16.06.49
1998	Marta Domínguez	15:21.97
1999	Marta Domínguez	15:45.31
2000	Marta Domínguez	15:26.00
2001	Marta Domínguez	15:40.49
2002	Marta Domínguez	15:30.11
2003	Marta Domínguez	15:28.53
2004	María Luisa Larraga	15:46.12
2005	Yesenia Centeno	15:49.87
2006	Judit Plá	16:03.80
2007	Marta Romo	15:50.25
2008	Dolores Checa	15:50.75
2009	Judit Plá	15:31.68
2010	Judit Plá	15:35.23
2011	Dolores Checa	15:46.77
2012	Nuria Fernández	17:02.78
2013	Dolores Checa	15:41.79
2014	Dolores Checa	15:51.24
2015	Lidia Rodríguez	16:18.25
2016	Trihas Gebre	16:02.12
2017	Ana Lozano	16:02.27
2018	Maitane Melero	16:09.78
2019	Maitane Melero	16:00.09
2020	Marta Pérez	16:08.28
2021	Beatriz Álvarez	16:46.13
2022	Marta García	16:10.88
2023	Marta García	16:40.94
2024	Marta García	15:38.64

10.000 metros

1984	26 Agosto - San Sebastián	
	Amelia Lorza	35:50.9
1985	25 Agosto - La Coruña	
	Ana Isabel Alonso	33:19.76
1986	6 Abril - La Coruña	
	Mercedes Calleja	34:23.4
1987	María Luisa Irízar	35:12.28
1988	Ana Isabel Alonso	32:41.27
1989	María Luisa Irízar	34:15.27
1990	Carmen Brunet	33:48.97
1991	Ana Isabel Alonso	33:33.08
1992	Nuria Pastor	33:36.33
1993	Rocío Rios	33:55.18
1994	Ana Isabel Alonso	32:44.00

1995	Carmen Fuentes	34:48.55
1996	19 Junio Barakaldo	
	Rocío Rios	32:25.83
1997	14 Junio Pontevedra	
	Rocío Rios	32:57.21
1998	1 Julio Barakaldo	
	Julia Vaquero	32:39.73
1999	1 Julio Cáceres	
	Teresa Recio	33:28.67
2000	12 Agosto Gijón	
	Teresa Recio	31:44.3
2001	15 Julio - Mataró	
	María Luisa Larraga	32:24.17
2002	Barakaldo 13 Julio	
	María Luisa Larraga	32:53.82
2003	Pontevedra - 20 julio	
	Yesenia Centeno	31:49.58
2004	Mataró - 23 julio	
	María Luisa Larraga	32:17.92
2005	Avilés - 17 julio	
	Teresa Recio	32:44.19
2006	Avilés - 16 julio	
	Marta Domínguez	32:46.23
2007	Avilés - 28 julio	
	Yesenia Centeno	32:54.29
2008	Vigo - 12 julio	
	Isabel Checa	32:07.78
2009	Avilés - 18 julio	
	Meritchell Calduch	34:07.89
2010	Cáceres - 30 junio	
	Estela Navascues	33:45.22
2011	Pontevedra - 2 marzo	
	Isabel Checa	32:48.76
2012	Lisboa - 24 marzo	
	Gemma Barrachina	32:08.54
2013	Mataró - 7 abril	
	Lidia Rodríguez	32:50.34
2014	Lisboa - 29 marzo	
	Dolores Checa	32:22.21
2015	Huelva - 11 abril	
	Lidia Rodríguez	32:41.44
2016	Maia (POR) - 9 abril	
	Trihas Gebre	32:14.25
2017	Huelva - 8 abril	
	Trihas Gebre	32:11.67
2018	Braga (POR) - 7 abril	
	Nuria Lugueros	32:10.50
2019	Burjassot - 13 abril	
	Trihas Gebre	31.55:01
2020	No se celebró	
2021	Torrevieja - 10 abril	
	Maitane Melero	33:07.96
2022	Faro (POR) - 8 abril	
	Maitane Melero	32:14.57
2023	Burjassot - 25 marzo	
	Isabel Barreiro	32:03.37
2024	Gavà - 2 marzo	
	Carolina Robles	32:14.43

Milla en ruta

2009	Jaén - 3 mayo	
	Irene Alfonso	5:09
2010	Córdoba - 11 septiembre	
	Isabel Macías	5:04
2011	Aranda de Duero - 14 mayo	
	Nuria Fernández	4:53
2012	O Barco Valdeorras - 16 septiembre	
	Solange Andreia Pereira	4:58
2013	Breña Baja - 13 abril	
	Solange Andreia Pereira	4:53
2014	Puerto Lumbreras - 25 octubre	
	Solange Andreia Pereira	4:45
2015	Breña Baja - 19 abril	
	Solange Andreia Pereira	5:24
2016	Marín - 24 septiembre	
	Solange Andreia Pereira	5:00
2017	Puerto Lumbreras - 6 mayo	
	Solange Andreia Pereira	4:49
2018	Breña Baja - 14 abril	
	Solange Andreia Pereira	4:54
2019	Sagunto - 13 abril	
	Cristina Espejo	4:52
2020	No se celebró	
2021	No se celebró	
2022	Breña Baja - 9 abril	
	Solange Andreia Pereira	5:17
2023	Santande - 14 mayo	
	Marta Pérez	4:50.49
2024	Albacete - 5 octubre	
	Marta Mitjans	4:55.46

5km

2022	Paterna - 19 junio	
	Cristina Juan	16:46
2023	Santander - 5 mayo	
	Alicia Berzosa	15:24
2024	Albacete - 5 octubre	
	Lucía Rodríguez	16:25

10km

2009	Ribadavia - 19 abril	
	María José Pueyo	34:18
2010	Córdoba - 11 septiembre	
	Yamilka González	36:55
2011	Carmargo - 16 abril	
	Estela Navascues	34:01
2012	Grao de Castellón - 31 marzo	
	Marí José Pueyo	33:40
2013	Ribadesella - 31 septiembre	
	Alba García	33:55
2014	Padrón - 5 abril	
	Paula González	34:01
2015	Albacete - 18 abril	
	Paula González	34:11
2016	Alcañiz - 23 abril	
	Ellena Loyo	34:29
2017	Santander - 21 mayo	
	Paula González	33:18
2018	Iurreta - 15 abril	
	Azucena Díaz	34:27
2019	Tudela - 8 junio	
	Marta Galimany	33:49
2020	No se celebró	
2021	Don Benito - 25 septiembre	
	Claudia Estévez	35:01
2022	O Barco de Valdeorras - 8 mayo	
	Laura Méndez	33:05
2023	Huelva - 15 abril	
	Paula Herrero	32:10
2024	Crevillent - 6 abril	
	Lidia Campo	34:51

Gran Fondo (20km)

1982	Puerto Sagunto - 15 Mayo	
	Joaquina Casas	1:19:08
1983	Santa Coloma Farnés - 7 Agosto	
	Joaquina Casas	1:14:24
1984	Alcobendas - 23 Septiembre	
	Joaquina Casas	1:18:58
1985	Laredo - 23 Junio	
	María Luisa Irízar	1:12:44
1986	Madrid - 15 Junio	
	Esther Pedrosa	1:15:24
1987	Vilanova - 28 Junio	
	María Luisa Irízar	1:12:36
1988	Marbella - 26 Junio	
	Marina Prat	1:11:17
1989	Coslada - 12 Febrero	
	Carmen Brunet	1:11:08
1990	Oruña de Pielagos - 9 Septiembre	
	Angelínes Rodríguez	51:59
1991	Aranjuez - 31 Marzo	
	Carmen Brunet	50:53

En 1990 y 91 se corrió sobre 15km

Medio Maratón

1992	S.Sebastián de los Reyes - 23 Agosto	
	Rocío Rios	1:14:57
1993	Valladolid - 5 Septiembre	
	María Luisa Muñoz	1:12:19
1994	Igualada - 4 Septiembre	
	Rocío Rios	1:11:23
1995	Ayamonte - 1 Julio	
	Rocío Rios	1:12:06
1996	Palma de Mallorca - 8 septiembre	
	Teresa Recio	1:14:12
1997	Málaga - 7 Septiembre	
	Angelínes Rodríguez	1:15:43
1998	Oruña de Pielagos - 5 Septiembre	
	María Luisa Larraga	1:12:36
1999	Logroño - 17 Julio	
	Ana Isabel Alonso	1:13:41
2000	Zamora - 27 Agosto	
	Griselda González	1:11:40
2001	Arona - 1 Julio	
	María Abel	1:13:30
2002	Torremolinos - 17 Marzo	
	Griselda González	1:12:35
2003	Albacete - 15 junio	
	Tina María	1:15:38
2004	Leiro-Ribadaia - 4 julio	
	Beatriz Ros	1:12:38
2005	Zaragoza - 11 septiembre	
	Yesenia Centeno	1:12:14

2006	Oruña de Pielagos - 9 septiembre	
	Yesenia Centeno	1:14:00
2007	Lorca - 9 septiembre	
	Yesenia Centeno	1:13:25
2008	Valladolid - 21 septiembre	
	Yesenia Centeno	1:10:17
2009	Motril - 20 septiembre	
	Azucena Díaz	1:13:57
2010	Sagunto - 19 septiembre	
	Azucena Díaz	1:13:33
2011	Gijón - 30 abril	
	Vanessa Veiga	1:13:04
2012	Tordesillas - 22 septiembre	
	Azucena Díaz	1:15:37
2013	Albacete - 9 junio	
	Alessandra Aguilar	1:12:55
2014	A Coruña - 23 febrero	
	Alessandra Aguilar	1:11:16
2015	Granada - 10 mayo	
	Paula González	1:16:35
2016	Santa Pola - 24 enero	
	Paula González	1:11:04
2017	Granollers - 5 febrero	
	Irene Pelayo	1:12:11
2018	Melilla - 20 enero	
	María Teresa Urbina	1:13:39
2019	San Cugat del Vallés - 31 marzo	
	Elena Loyo	1:13:16
2020	Puerto Sagunto - 2 febrero	
	Elena Loyo	1:12:22
2021	Oruña de Piélagos - 11 septiembre	
	Nuria Lugueros	1:16:45
2022	Paterna - 19 junio	
	Mertitxell Soler	1:12:13
2023	Santander - 15 mayo	
	Laura Luengo	1:11.12
2024	Albacete - 6 abril	
	Kaoutar Boulaib	1:10:44

Maratón

1981	Oyarzun - 12 Julio	
	Rosa Talavera	2:58:32
1982	Laredo - 4 Julio	
	Consuelo Alonso	2:56:01
1983	Laredo - 1 Mayo	
	Consuelo Alonso	2:51:56
1984	San Sebastián - 20 Mayo	
	Consuelo Alonso	2:50:54
1985	Laredo - 3 Febrero	
	Mercedes Calleja	2:39:53
1986	Lorca - 20 Abril	
	Mercedes Calleja	2:40:24
1987	Sevilla - 8 Febrero	
	María Luisa Irízar	2:42:08
1988	Valencia - 7 Febrero	
	María Luisa Irízar	2:41:03
1989	Laredo - 25 Junio	
	Marina Prat	2:41:15
1990	Madrid - 29 Abril	
	Marina Prat	2:37:14
1991	San Sebastián - 13 Octubre	
	María Luisa Irízar	2:36:28
1992	Barcelona - 15 Marzo	
	Ana Isabel Alonso	2:39:10
1993	Valencia - 7 Febrero	
	Mónica Pont	2:35:30
1994	Sevilla - 27 Febrero	
	Ana Isabel Alonso	2:33:18
1995	Badajoz - 29 Enero	
	María Luisa Irízar	2:41:41
1996	Ciudad Real - 27 Octubre	
	Aurora Pérez	2:41:19
1997	Sama de Langreo - 26 Octubre	
	Rocío Rios	2:32:13
1998	No se celebró	
1999	No se celebró	
2000	Valencia - 6 Febrero	
	María Luisa Muñoz	2:32:34
2001	Barcelona - 18 Marzo	
	María Jesús Zorraquín	2:51:22
2002	No se celebró	
2003	No se celebró	
2004	No se celebró	
2005	Vitoria - 10 Abril	
	María José Pueyo	2:37:05
2006	Vitoria - 2 Abril	
	Rosa María Teresi	2:49:30
2007	Vitoria - 6 mayo	
	María Teresa Pulido	2:36:17
2008	Valencia - 17 febrero	
	María José Pueyo	2:32:22
2009	Sevilla - 22 febrero	
	María Jesús Gestido	2:40:26
2010	Madrid - 25 abril	
	Ana Casares	2:47:50
2011	Sevilla - 13 febrero	
	Tamara Sanfabio	2:37:24
2012	Castellón - 11 diciembre 2011	
	Vanessa Veiga	2:32:57
2013	A Coruña - 21 abril	
	María Jesús Gestido	2:40:23
2014	San Sebastián - 25 noviembre 2013	
	Estela Navascues	2:32:38
2015	San Sebastián - 30 noviembre 2014	
	Verónica Perez	2:34:45
2016	Sevilla - 21 febrero	
	Paula González	2:31:28
2017	Castellón - 9 febrero	
	Clara Simal	2:37:22
2018	Sevilla - 25 febrero	
	Marta Esteban	2:31:24
2019	Ciudad Real - 20 octubre	
	Gemma Arenas	2:42:54
2020	Sevilla - 23 febrero	
	Marta Galimany	2.29:02
2021	Santa Cruz de Tenerife - 14 noviembre	
	María Mercedes Pila	2:55:24
2022	Zaragoza - 3 abril	
	Ysica Más	2:41:22
2023	Zaragoza - 16 abril	
	Irene Pelayo	2:34:02
2024	Sevilla - 18 febrero	
	Ester Navarrete	2:24:40

50km

2021	Santander - 12 junio	
	Maria Mercedes Pila	3:33:34
2022	Santander - 11 junio	
	Utziar Méndez	
2023	Burjassot - 21 enero	
	Mireia Sosa	3:34:54
2024	Sotillo de la Adrada - 12 mayo	
	Yésica Más	3:31:01

100km

2001	Madrid - 11 Marzo	
	Patricia González	10:50:06
2002	Santa Cruz de Bezana - 5 octubre	
	Teresa García	9:36:39
2003	Madrid - 16 marzo	
	Laudelina Franco	9:22:54
2004	No se celebró	
2005	No se celebró	
2006	Santa Cruz de Bezana30 Septiembre	
	Ana María Ferradas	9:31.55
2007	Santa Cruz de Bezana29 Septiembre	
	Ana María Ferradas	9:29:22
2008	Madrid- 30 Marzo	
	Ana María Ferradas	10:12.48
2009	Santa Cruz de Bezana29 Septiembre	
	Cristina González	9:31:52
2010	Santa Cruz de Bezana - 25 Septiembre	
	Cristina González	8:51:45
2011	Santa Cruz de Bezana24 Septiembre	
	Cristina González	8:31:52
2012	No se celebró	
2013	Madrid - 20 Octubre	
	Lourdes Chavarri	10:42.16
2014	Santander - 21 junio	
	Cristina González	8h14:44
2015	Madrid - 7 marzo	
	Lourdes Chavarri	9:39:28
2016	Santander - 18 junio	
	Trinidad Romero	9:52:07
2017	Vecindario - 30 abril	
	Anna Riera	9:02:09
2018	Santander - 16 junio	
	Trinidad Romero	8:38:08
2019	Santander - 15 junio	
	Trinidad Romero	8:30:09
2020	No se celebró	
2021	Santander - 12 junio	
	Janine Edith Lima	8:54.15
2022	Santander - 11 junio	
	María Mercedes Pila	7:55:55
2023	Burjassot - 1 abril	
	Mireia Sosa	7:52:21
2024	Sotillo de la Adrada - 12 mayo	
	Estefanía Unzú	7:59:30

100 metros vallas

1931*	Dolores Castelltort	14.8
1932*	Rosa Castelltort	15.0
1933*	Carmen Sugrañes	16.6
1963*	María Luisa Consegal	13.4

1964*	Natividad Astray	13.3
1965*	Teresa Montes	13.3
1966*	María Jesús Sánchez	12.3
1967*	Ana María Molina	12.4
1968*	Ana María Molina	12.0
...		
1969	María Jesús Sánchez	15.5
1970	María Jesús Sánchez	14.9
1971	Ana María Molina	15.1
1972	María Jesús Sánchez	15.0
1973	María José Martínez G.	15.4
1974	María José Martínez G.	14.2
1975	María José Martínez G.	15.0
1976	María José Martínez G.	14.0v
1977	María José Martínez G.	14.1
1978	María José Martínez G.	13.85
1979	María José Martínez G.	14.03
1980	María José Martínez G.	13.63
1981	María José Martínez G.	13.90
1982	María José Martínez G.	14.30
1983	Isabel Martín	14.1
1984	María José Martínez P.	13.68v
1985	María José Martínez G.	13.68
1986	Ana Isabel Guerra	14.17
1987	Ana Barrenechea	13.89
1988	María José Mardomingo	13.81v
1989	Ana Barrenechea	13.50
1990	María José Mardomingo	13.45
1991	Ana Barrenechea	13.86
1992	María José Mardomingo	13.28v
1993	María José Mardomingo	13.36
1994	María José Mardomingo	13.23
1995	María José Mardomingo	13.32
1996	María José Mardomingo	13.53
1997	María José Mardomingo	13.38
1998	María José Mardomingo	13.37
1999	Nerea Azkárate	13.34
2000	Nerea Azkárate	13.50
2001	Glory Alozie	12.93
2002	Glory Alozie	12.83
2003	Aliuska López	12.90
2004	Glory Alozie	12.88
2005	Glory Alozie	12.89v
2006	Glory Alozie	12.89
2007	Josephine Onyia	12.89
2008	Josephine Onyia	12.77
2009	Glory Alozie	13.42
2010	Ana Torrijos	13.58
2011	Caridad Jerez	13.72
2012	Desiree Valderrama	14.27
2013	Olatz Arrieta	13.95
2014	Caridad Jerez	13.09
2015	Caridad Jerez	13.03
2016	Caridad Jerez	13.15
2017	María Mújika	13.51
2018	Caridad Jerez	13.41
2019	Teresa Errandonea	13.42
2020	Elba Parmo	13.58
2021	Teresa Errandonea	13.07
2022	Xènia Benach	12.94v
2023	Laura Bankó	13.26
2024	Laura Bankó	13.24

** El título se disputó sobre 80m vallas*
** En 1933 fue sobre 83m con una valla de menos*

400 metros vallas

1977	Valvanera Guridi	1:04.7
1978	Montserrat Pujol	58.35
1979	Rosa Colorado	1:01.38
1980	Rosa Colorado	57.61
1981	Montserrat Pujol	57.36
1982	Rosa Colorado	1:00.20
1983	Rosa Colorado	59.5
1984	Yolanda Dolz	59.26
1985	Cristina Pérez	59.31
1986	Cristina Pérez	57.41
1987	Cristina Pérez	57.30
1988	Cristina Pérez	57.27
1989	Esther Lahoz	58.32
1990	Cristina Pérez	55.89
1991	Idoia Granda	59.86
1992	Miriam Alonso	58.19
1993	Miriam Alonso	58.20
1994	Miriam Alonso	58.58
1995	Miriam Alonso	57.33
1996	Eva Paniagua	56.74
1997	Miriam Alonso	57.04
1998	Eva Paniagua	59.00
1999	Eva Paniagua	57.43
2000	Miriam Alonso	58.69
2001	Eva Paniagua	58.18
2002	Beatriz Montero	58.90
2003	Cora Olivero	56.17
2004	Cora Olivero	56.94
2005	Cora Olivero	55.83
2006	Cora Olivero	56.79
2007	Laia Forcadell	58.34
2008	Laia Forcadell	57.80
2009	Laia Forcadell	58.30
2010	Laia Forcadell	58.30
2011	Olga Ortega	58.46
2012	Laura Natalí Sotomayor	58.15
2013	Laura Natalí Sotomayor	59.12
2014	Laura Natalí Sotomayor	57.17
2015	Laura Natalí Sotomayor	58.50
2016	Maryia Roshchyn	59.68
2017	Sara Gallego	57.88
2018	Sara Gallego	57.85
2019	Carmen Romero	59.03
2020	Sara Gallego	57.17
2021	Sara Gallego	56.23
2022	Sara Gallego	54.34
2023	Daniela Fra	55.85
2024	Daniela Fra	55.92

3.000m Obstáculos

2001*	Tamara Sanfabio	11:01.87
2002	Zulema Fuentes-Pila	10:15.17
2003	Rosa Morató	10:06.01
2004	Rosa Morató	10:09.24
2005	Rosa Morató	10:11.81
2006	Rosa Morató	9:49.26
2007	Rosa Morató	9:51.63
2008	Rosa Morató	10:04.24
2009	Eva Arias	9:41.07
2010	Rosa Morató	9:45.57
2011	Zulema Fuentes-Pila	10:08.62
2012	Zulema Fuentes-Pila	10:09.40
2013	Diana Martín	9:54.37
2014	Diana Martín	10:03.97
2015	Irene Sánchez-Escribano	9:53.65
2016	María José Pérez	9:50.45
2017	Irene Sánchez-Escribano	9:48.45
2018	Irene Sánchez-Escribano	9:57.87
2019	Irene Sánchez-Escribano	9:43.70
2020	Irene Sánchez-Escribano	9:48.57
2021	Irene Sánchez-Escribano	9:33.62
2022	Carolina Robles	9:32.24
2023	Marta Serrano	9:26.35

** Exhibición*

Altura

1931	Aurora Villa	1.23
1932	Aurora Villa	1.325
1933	María Morros	1.20
1935	Josefa Wunderlich	1.15
1963	Mercedes Morales	1.40
1964	María Teresa Carrascosa	1.35
1965	Mercedes Morales	1.44
1966	Teresa Mª Roca	1.45
1967	Teresa Mª Roca	1.50
1968	Sagrario Aguado	1.51
1969	Teresa Mª Roca	1.61
1970	Sagrario Aguado	1.62
1971	Teresa Mª Roca	1.63
1972	Sagrario Aguado	1.71
1973	Sagrario Aguado	1.66
1974	Sagrario Aguado	1.64
1975	Sagrario Aguado	1.68
1976	Isabel Mozún	1.69
1977	Isabel Mozún	1.75
1978	Isabel Mozún	1.73
1979	Isabel Mozún	1.73
1980	Isabel Mozún	1.78
1981	Isabel Mozún	1.73
1982	Isabel Mozún	1.80
1983	Isabel Mozún	1.78
1984	Isabel Mozún	1.86
1985	Covadonga Mateos	1.82
1986	Covadonga Mateos	1.84
1987	Asunción Morte	1.78
1988	Mónica Calvo	1.77
1989	Isabel Mozún	1.76
1990	María Mar Martínez	1.87
1991	Belén Saénz	1.76
1992	Belén Saénz	1.78
1993	Belén Saénz	1.78
1994	María Mar Martínez	1.81
1995	Marta Mendía	1.85
1996	Carlota Castrejana	1.87
1997	Marta Mendía	1.83
1998	María Mar Martínez	1.82
1999	Marta Mendía	1.89

2000	Marta Mendía	1.90
2001	Marta Mendía	1.88
2002	Marta Mendía	1.88
2003	Ruth Beitia	1.97
2004	Marta Mendía	1.94
2005	Marta Mendía	1.94
2006	Ruth Beitia	1.92
2007	Ruth Beitia	2.02
2008	Ruth Beitia	1.98
2009	Ruth Beitia	1.90
2010	Ruth Beitia	2.00
2011	Ruth Beitia	1.92
2012	Ruth Beitia	1.96
2013	Ruth Beitia	1.93
2014	Ruth Beitia	1.95
2015	Ruth Beitia	1.98
2016	Ruth Beitia	1.90
2017	Ruth Beitia	1.86
2018	Raquel Álvarez	1.79
2019	Saleta Fernández	1.90
2020	Cristina Ferrando	1.87
2021	Nora tobar	1.80
2022	Una Stancev	1.85
2023	Una Stancev	1.86
2024	Una Stancev	1.87

Pértiga

1994*	Silvia Delgado	3.20
1995	Dana Cervantes	3.23
1996	Naiara Larrea	3.57
1997	Esther Auyanet	3.50
1998	Mar Sánchez	3.80
1999	Dana Cervantes	4.25
2000	Mar Sánchez	4.05
2001	Mar Sánchez	4.31
2002	Dana Cervantes	4.20
2003	Naroa Agirre	4.30
2004	Dana Cervantes	4.40
2005	Mar Sánchez	4.10
2006	Naroa Agirre	4.40
2007	Naroa Agirre	4.30
2008	Naroa Agirre	4.20
2009	Naroa Agirre	4.30
2010	Naroa Agirre	4.15
2011	Anna María Pinero	4.41
2012	Anna María Pinero	4.11
2013	Naroa Agirre	4.40
2014	Naroa Agirre	4.42
2015	Naroa Agirre	4.30
2016	Naroa Agirre	4.32
2017	Carla Franch	4.21
2018	Mónica Clemente	4.45
2019	Miren Bartolomé	4.31
2020	Andrea San José	4.32
2021	Maialen Axpe	4.37
2022	Maialen Axpe	4.45
2023	Maialen Axpe	4.37
2024	Malen Ruiz de Azua	4.35

** Exhibición*

Longitud

1931	Dolores Castelltort	4.455
1932	Rosa Castelltort	4.59
1933	Carmen Sugrañes	4.415
1963	Ana María Gibert	4.77
1964	Ana María Gibert	4.90
1965	Blanca Miret	5.11
1966	Rosa Mª García Ordoqui	5.06
1967	María Luisa Orobia	5.44
1968	Cristina Alonso	5.47
1969	Rosa Mª García Ordoqui	5.61
1970	Rosa Mª García Ordoqui	5.60
1971	Isabel Montañá	5.72
1972	Isabel Montañá	5.89v
1973	Carolina Nolten	5.75
1974	Josefina Salgado	5.93
1975	Lourdes Unanue	5.48
1976	Angeles Moinelo	5.81
1977	María José Martínez G.	5.97
1978	María José Martínez G.	5.86
1979	María José Martínez G.	6.10
1980	Olga Dalmau	5.98
1981	Olga Dalmau	6.11
1982	Olga Dalmau	6.28
1983	Estrella Roldán	6.03
1984	Olga Dalmau	6.05
1985	María José Martínez G.	6.18
1986	María Jesús Fernández	6.20
1987	Estrella Roldán	6.14
1988	Isabel López	6.28v
1989	Sandra Myers	6.34v
1990	Gregoria Miranda	6.36
1991	Isabel López	6.36
1992	María Jesús Martín	6.24v
1993	Luisa López	6.28v
1994	Yolanda Rodríguez	6.28
1995	Dayana Etchenique	6.35
1996	Ana María Castiñeira	6.13
1997	Vanessa Peñalver	6.31v
1998	Yolanda Rodríguez	6.17
1999	Niurka Montalvo	6.73v
2000	Niurka Montalvo	6.73
2001	Niurka Montalvo	6.73v
2002	Niurka Montalvo	6.78v
2003	Concepción Montaner	6.35
2004	Concepción Montaner	6.59
2005	Niurka Montalvo	6.49
2006	Concepción Montaner	6.69
2007	Concepción Montaner	6.48
2008	Concepción Montaner	6.68
2009	Petra Mun	6.15
2010	Concepción Montaner	6.35
2011	Concepción Montaner	6.53
2012	María del Mar Jover	6.47
2013	María del Mar Jover	6.55v
2014	María del Mar Jover	6.59
2015	María del Mar Jover	6.42
2016	Juliet Itoya	6.51
2017	Olatz Arrieta	6.43
2018	Juliet Itoya	6.80
2019	Fátima Diame	6.48
2020	Juliet Itoya	6.37
2021	Leticia Gil	6.69
2022	Irati Mitxelena	6.34
2023	Tessy Ebosele	6.89v
2024	Tessy Ebosele	6.59

Triple

1990	Concepción Paredes	12.75
1991	Concepción Paredes	13.52
1992	Concepción Paredes	13.56
1993	Concepción Paredes	13.40
1994	Concepción Paredes	14.01
1995	Concepción Paredes	14.03
1996	Concepción Paredes	14.00
1997	Concepción Paredes	13.97
1998	Concepción Paredes	13.68
1999	Niurka Montalvo	13.93
2000	Carlota Castrejana	13.94
2001	Carlota Castrejana	13.70
2002	Carlota Castrejana	14.18
2003	Carlota Castrejana	14.03v
2004	Carlota Castrejana	14.23
2005	Carlota Castrejana	14.26
2006	Carlota Castrejana	14.15
2007	Carlota Castrejana	14.25
2008	Carlota Castrejana	14.39v
2009	Ruth Marie Ndoumbe	13.36
2010	Ruth Marie Ndoumbe	13.31
2011	Patricia Sarrapio	14.01
2012	Patricia Sarrapio	13.74
2013	Patricia Sarrapio	13.50
2014	Ruth Marie Ndoumbe	14.15
2015	Ana Peleteiro	13.95
2016	Patricia Sarrapio	13.66
2017	Ana Peleteiro	13.67
2018	Ana Peleteiro	14.55
2019	Ana Peleteiro	14.20
2020	Patricia Sarrapio	13.67
2021	Ana Peleteiro	14.61
2022	María Vicente	13.86
2023	Ana Peleteiro	14.21
2024	Ana Peleteiro	14.27

Peso

1931	Ana Tugas	8.37
1932	Margarita Moles	9.525
1933	Ana Tugas	9.36
1935	Ana Tugas	9.33
1964	Luisa María García Pena	10.85
1965	Luisa María García Pena	11.85
1966	Luisa María García Pena	11.70
1967	Luisa María García Pena	12.25
1968	Concepción Laso	11.14
1969	Ana María Molina	12.40
1970	María Carmen Guembe	11.00
1971	Ana María Molina	12.82
1972	María Carmen Guembe	11.47
1973	Ana María Molina	13.07
1974	Ana María Molina	14.13
1975	Ana María Molina	13.31
1976	Ana María Molina	13.93
1977	Ana María Molina	13.65

1978	Ana María Molina	13.64
1979	Encarnación Gambús	12.94
1980	Encarnación Gambús	12.80
1981	Encarnación Gambús	13.25
1982	Enriqueta Díaz	12.80
1983	Cristina Carballo	13.00
1984	Enriqueta Díaz	13.15
1985	Enriqueta Díaz	13.68
1986	Margarita Ramos	14.82
1987	Margarita Ramos	14.93
1988	Margarita Ramos	15.31
1989	Margarita Ramos	15.77
1990	Margarita Ramos	16.50
1991	Margarita Ramos	17.41
1992	Margarita Ramos	17.68
1993	Margarita Ramos	16.92
1994	Margarita Ramos	16.79
1995	Martina de la Puente	17.20
1996	Margarita Ramos	17.50
1997	Margarita Ramos	17.66
1998	Margarita Ramos	16.82
1999	Martina de la Puente	17.66
2000	Martina de la Puente	17.13
2001	Martina de la Puente	17.42
2002	Irache Quintanal	15.69
2003	Irache Quintanal	16.91
2004	Irache Quintanal	17.20
2005	Martina de la Puente	16.71
2006	Martina de la Puente	16.52
2007	Irache Quintanal	16.44
2008	Úrsula Ruiz	16.22
2009	Úrsula Ruiz	16.15
2010	Úrsula Ruiz	16.38
2011	Úrsula Ruiz	16.80
2012	Úrsula Ruiz	16.95
2013	Úrsula Ruiz	16.50
2014	Úrsula Ruiz	17.15
2015	Úrsula Ruiz	16.58
2016	Úrsula Ruiz	17.24
2017	Úrsula Ruiz	18.28
2018	Úrsula Ruiz	16.21
2019	Úrsula Ruiz	17.52
2020	María Belén Toimil	16.20
2021	María Belén Toimil	18.52
2022	María Belén Toimil	17.80
2023	María Belén Toimil	17.89
2024	María Belén Toimil	18.75

Disco

1931	Margarita Moles	27.92
1932	Margarita Moles	30.56
1933	Montserrat Guasch	24.50
1935	Montserrat Guasch	22.21
1964	Luisa María García Pena	34.22
1965	Luisa María García Pena	33.10
1966	Luisa María García Pena	43.72
1967	Luisa María García Pena	42.32
1968	María José Fernández	37.94
1969	Luisa María García Pena	41.20
1970	María José Fernández	37.74
1971	María José Fernández	38.30
1972	Luisa Marcía García Pena	42.76
1973	Dulce López	37.18
1974	Mercedes Ribelles	38.76
1975	Ana María Molina	40.14
1976	Ana María Molina	40.64
1977	Carmen García Borda	40.70
1978	Encarnación Gambús	44.76
1979	Encarnación Gambús	45.56
1980	Carmen García Borda	42.30
1981	Encarnación Gambús	47.10
1982	Encarnación Gambús	48.56
1983	Encarnación Gambús	48.56
1984	Encarnación Gambús	46.74
1985	Angeles Barreiro	48.16
1986	Angeles Barreiro	50.70
1987	Angeles Barreiro	52.86
1988	Angeles Barreiro	54.26
1989	Angeles Barreiro	52.04
1990	Angeles Barreiro	52.72
1991	Angeles Barreiro	55.26
1992	Angeles Barreiro	55.78
1993	Sonia Godall	54.08
1994	Angeles Barreiro	56.12
1995	Angeles Barreiro	53.58
1996	Angeles Barreiro	53.53
1997	Rita Lora	54.24
1998	Carmen Solé	54.32
1999	Rita Lora	55.98
2000	Alice Matejková	59.25
2001	Alice Matejková	59.07
2002	Alice Matejková	57.77
2003	Alice Matejková	55.23
2004	Irache Quintanal	55.05
2005	Alice Matejková	56.59
2006	Irache Quintanal	55.36
2007	Irache Quintanal	54.09
2008	Mercedes de Santalo	53.68
2009	Irache Quintanal	54.54
2010	Irache Quintanal	54.52
2011	Sabina Asenjo	54.02
2012	Sabina Asenjo	55.32
2013	Sabina Asenjo	52.58
2014	Sabina Asenjo	57.62
2015	Sabina Asenjo	61.36
2016	Sabina Asenjo	58.20
2017	Sabina Asenjo	57.97
2018	Sabina Asenjo	55.99
2019	June Kintana	54.56
2020	Paula Ferrándiz	50.64
2021	June Kintana	54.12
2022	June Kintana	54.98
2023	June Kintana	53.88
2024	Inés López	55.14

Martillo

1993	*	Carmen María Solé	40.44
1994	*	Sonia Godall	49.38
1995		Susana Regüela	55.96
1996		Susana Regüela	53.44
1997		Susana Regüela	55.32
1998		Susana Regüela	54.33
1999		Dolores Pedrares	58.35
2000		Dolores Pedrares	58.74
2001		Dolores Pedrares	58.95
2002		Dolores Pedrares	62.57
2003		Berta Castells	64.25
2004		Berta Castells	68.10
2005		Berta Castells	66.84
2006		Berta Castells	66.03
2007		Berta Castells	64.44
2008		Berta Castells	64.13
2009		Berta Castells	66.00
2010		Berta Castells	65.70
2011		Berta Castells	69.53
2012		Berta Castells	68.35
2013		Berta Castells	66.88
2014		Berta Castells	68.10
2015		Laura Redondo	66.51
2016		Berta Castells	69.41
2017		Berta Castells	67.53
2018		Berta Castells	68.21
2019		Berta Castells	67.84
2020		Laura Redondo	68.12
2021		Laura Redondo	69.96
2022		Laura Redondo	69.38
2023		Laura Redondo	68.14
2024		Laura Redondo	68.36

** Exhibición*

Jabalina

1931	Aurora Villa	22.07
1932	Aurora Villa	27.34
1933	Juana Suñer	22.795
1935	Ana Tugas	20.45
1963	Luisa María García Pena	31.86
1964	Luisa María García Pena	34.60
1965	Luisa María García Pena	36.02
1966	Luisa María García Pena	40.82
1967	Luisa María García Pena	36.82
1968	María José Fernández	46.48
1969	María José Fernández	41.46
1970	María José Fernández	47.92
1971	María José Fernández	44.44
1972	María José Fernández	46.12
1973	Rosa María Fernández	39.82
1974	María José Fernández	43.16
1975	María José Fernández	42.74
1976	María José Fernández	41.56
1977	Natividad Vizcaíno	45.50
1978	Natividad Vizcaíno	50.98
1979	Natividad Vizcaíno	47.48
1980	Natividad Vizcaíno	49.64
1981	Natividad Vizcaíno	48.70
1982	Natividad Vizcaíno	48.60
1983	Aurora Moreno	46.96
1984	Aurora Moreno	54.52
1985	Aurora Moreno	51.36
1986	Natividad Vizcaíno	54.72
1987	Natividad Vizcaíno	49.02
1988	Natividad Vizcaíno	48.04
1989	Natividad Vizcaíno	48.38
1990	Marta Sánchez	48.00
1991	María José Maíquez	50.58
1992	Cristina Larrea	48.98

1993	Cristina Larrea	56.10
1994	Cristina Larrea	53.78
1995	Idoia Mariezkurrena	55.38
1996	Idoia Mariezkurrena	55.16
1997	Idoia Mariezkurrena	54.96
1998	Marta Míguez	54.30
1999	Marta Míguez	55.18
2000	Marta Míguez	59.02
2001	Marta Míguez	59.43
2002	Marta Míguez	57.76
2003	Mercedes Chilla	55.47
2004	Mercedes Chilla	57.76
2005	Mercedes Chilla	56.29
2006	Mercedes Chilla	60.90
2007	Mercedes Chilla	59.02
2008	Mercedes Chilla	56.78
2009	Mercedes Chilla	56.39
2010	Mercedes Chilla	61.04
2011	Mercedes Chilla	60.91
2012	Nora Aida Bicet	56.50
2013	Nora Aida Bicet	55.96
2014	Mercedes Chilla	55.94
2015	Lidia Parada	59.03
2016	Lidia Parada	57.18
2017	Lidia Parada	57.97
2018	Lidia Parada	61.25
2019	Arantza Moreno	56.53
2020	Arantza Moreno	55.83
2021	Arantza Moreno	57.78
2022	Arantza Moreno	55.70
2023	Arantza Moreno	55.86
2024	Yulenmis Aguilar	59.85

Desde 1999 se utiliza el actula modelo de jabalina

Pentatlón

1965	Madrid 25-26 Septiembre	
	Natividad Astray	3.313
1966	Madrid 15-16 Octubre	
	Gisela Struchtemeier	3.443
1967	Barcelona 21-22 Octubre	
	Ana María Molina	3.731
1968	Barcelona 19-20 Octubre	
	Blanca Miret	3.655
1969	Sevilla 18-19 septiembre	
	Ana María Molina	3.818
1970	Santander 8-9 Septiembre	
	Ana María Molina	3.738
1971	Sevilla 23-24 Octubre	
	Ana María Molina	3.589
1972	Tolosa 19-20 Agosto	
	Isabel Montañá	3.673
1973	Barcelona 9-10 Junio	
	Carolina Nolten	3.510
1974	Pamplona 28 julio	
	María Pilar Fanlo	3.669
1975	San Sebastián 8 Mayo	
	Rosa María Colorado	3.575
1976	Madrid 27 Mayo	
	Carolina Nolten	3.772
1977	Zaragoza 25 Septiembre	
	Rosa María Colorado	3.689
1978	Madrid 25 Junio	
	Montserrat Pujol	3.953
1979	Barcelona 9-10 Junio	
	Ana Pérez	3.937
1980	San Sebastián 22 Junio	
	Ana Pérez	3.915

Desglose de las pruebas:
a) De 1965 a 1968
80m vallas - peso - altura / longitud - 200m
b) De 1969 a 1976
100m vallas - peso - altura / longitud - 200m
c) De 1977 a 1980
100m vallas - peso - altura / longitud - 800m

Heptatlón

1981	Madrid 13-14 Junio	
	Ana Pérez	5.612
1982	Madrid 12-13 Junio	
	Ana Pérez	5.409
1983	Burlada 11-12 Junio	
	Josefa López	5.097
1984	Santander 16-17 Junio	
	Ana Pérez	5.332
1985	Ana Pérez	5.257
1986	Ana Pérez	5.390
1987	Susana Cruz	5.096
1988	María Díez	5.323
1989	Susana Cruz	5.189
1990	Susana Cruz	5.466
1991	Susana Cruz	5.382
1992	Susana Cruz	5.413
1993	Valladolid 5-6 Junio	
	Patricia Guevara	5.424
1994	Alhama de Murcia 5-6 Junio	
	Imma Clopés	5.543v
1995	Valladolid 3-4 Junio	
	María Isabel Siles	5.394
1996	Valladolid 18-19 Mayo	
	Imma Clopés	5.671
1997	Alhama de Murcia 31 Mayo-1 Junio	
	Imma Clopés	5.622
1998	Valladolid 6-7 Junio	
	Imma Clopés	5.526
1999	Castellón 5-6 Junio	
	Imma Clopés	5.282
2000	Logroño - 19-20 Agosto	
	Imma Clopés	5.843
2001	Baza 9-10 junio	
	María Peinado	5.607
2002	Valladolid 8-9 junio	
	Imma Clopés	5.298
2003	Palencia 19-20 julio	
	María Peinado	5.629
2004	Cartagena 17-18 julio	
	María Peinado	5.824V
2005	Logroño - 16-17 Julio	
	María Peinado	5.478
2006	María Peinado	5.804
2007	Ana Capdevila	5.532
2008	María Peinado	5.772
2009	Cristina Bárcena	5.786
2010	Bárbara Hernando	5.580
2011	Laura Ginés	5.583
2012	Laura Ginés	5.501
2013	Estefanía Estrella Fortes	5.340
2014	Carmen Romero	5.427
2015	Estefanía Estrella Fortes	5.520
2016	Andrea Medina	5.641
2017	Carmen Romero	5.579
2018	Patricia Ortega	5.709
2019	María Vicente	5.615
2020	Claudia Conte	5.891
2021	Carmen Ramos	5.659
2022	Claudia Conte	6.177
2023	Carmen Ramos	5.744
2024	Sofía Cosculluela	6.107

Puntuaciones en los Campeonatos según las siguientes tablas:
a) T 1962 De 1981 a 1984
b) T 1985 Desde 1985

5.000m marcha

1981	Teresa Palacio	26:45.3
1982	Teresa Palacio	25:43.59
1983	Yolanda Fernández	25:00.1
1984	María Cruz Díaz	24:18.0
1985	Emilia Cano	23:56.22
1986	María Cruz Díaz	22:30.90
1987	Reyes Sobrino	22:09.21
1988	Reyes Sobrino	22:41.22
1989	Reyes Sobrino	22:11.96

10.000m marcha

1991	Reyes Sobrino	46:26.77
1992	Olga Sánchez	45:22.47
1993	Encarna Granados	45:59.18
1994	Encarna Granados	47:02.65
1995	Encarna Granados	46:51.3
1996	María Vasco	44:51.60
1997	María Vasco	44:43.23
1998	María Vasco	44:02.97
1999	María Vasco	45:02.77
2000	Encarna Granados	43:30.22
2001	María Vasco	43:02.04
2002	María Vasco	45:00.14
2003	María Vasco	44:30.46
2004	María Vasco	44:48.72
2005	María Vasco	45:16.67
2006	María José Poves	45:56.68
2007	Teresa Linares	47:39.34
2008	Beatriz Pascual	43:14.45
2009	Julia Takacs	45:02.32
2010	Beatriz Pascual	42:40.33
2011	Julia Takacs	44:05.41
2012	Beatriz Pascual	43:18.97
2013	Julia Takacs	42:32.74
2014	Julia Takacs	42:23.37
2015	Julia Takacs	44:00.36
2016	Raquel González	42:14.12

2017	Julia Takacs	44:36.63
2018	Raquel González	43:37.95
2019	María Pérez	43:52.08
2020	Antia Chamosa	48:35.20
2021	María Pérez	43:42.04
2022	Laura García-Caro	43:16.76
2023	María Pérez	45:02.15
2024	Raquel González	44:33.78

10km marcha

1982	Zaragoza - 21 Marzo	
	Teresa Palacio	53:46
1983	Valencia - 13 Marzo	
	Teresa Palacio	51:28
1984	Vilanova y Geltrú - 18 Marzo	
	María Cruz Díaz	48:51
1985	Amposta - 17 Marzo	
	Reyes Sobrino	49:03
1986	Madrid - 16 Marzo	
	María Cruz Díaz	48:29
1987	Viladecáns - 15 Febrero	
	Emilia Cano	46:16
1988	Pollença - 20 Marzo	
	Reyes Sobrino	47:48
1989	Madrid - 26 Febrero	
	Reyes Sobrino	50:13
1990	Madrid - 18 Marzo	
	Reyes Sobrino	46:53
1990 *	Reyes Sobrino	47:00
1991	Valencia - 24 Febrero	
	Emilia Cano	47:12
1992	Badalona - 22 Marzo	
	Encarna Granados	44:51
1993	Reus - 14 Febrero	
	Reyes Sobrino	47:32
1994	Orense - 20 Marzo	
	Encarna Granados	46:19
1995	Palma de Mallorca - 5 Marzo	
	Encarna Granados	44:37
1996	El Prat de Llobregat - 25 Febrero	
	María Vasco	45:53
1997	Badalona - 2 Marzo	
	Encarna Granados	45:16

** En 1990 también se disputó dentro del Campeonato de España Absoluto*

20km marcha

1998	Orense - 22 Febrero	
	María Vasco	1:34:11
1999	Torrevieja - 21 Marzo	
	Teresa Linares	1:34:30
2000	Cieza - 19 Marzo	
	Eva Pérez	1:32:03
2001	Mollet del Vallés - 18 Marzo	
	María Vasco	1:33:12
2002	A Coruña - 16 Marzo	
	María Vasco	1:28:47
2003	Ourense - 16 Febrero	
	María Vasco	1:31:16
2004	Zaragoza - 8 febrero	
	María Vasco	1:29:51
2005	Prat de Llobregat - 27 Febrero	
	María José Poves	1:31:55
2006	León - 19 Febrero	
	Beatriz Pascual	1:36:31
2007	Santa Eularia des Rius - 4 marzo	
	Maria José Poves	1:33:14
2008	Castro Urdiales - 17 febrero	
	Beatriz Pascual	1:30:09
2009	San Pedro del Pinatar - 1 marzo	
	Beatriz Pascual	1:34:22
2010	Santa Eularia des Rius - 7 marzo	
	María José Poves	1:31:15
2011	Benicassim - 6 marzo	
	Beatriz Pascual	1:30:46
2012	Ponteveda - 4 marzo	
	María José Poves	1:28:15
2013	Murcia - 3 marzo	
	Julia Takacs	1:28:44
2014	Murcia - 16 febrero	
	Julia Takacs	1:29:08
2015	Rentería - 1 marzo	
	Raquel González	1:31.13
2016	Motril - 28 febrero	
	Beatriz Pascual	1:29:27
2017	Valverde (El Hierro) - 4 marzo	
	Lidia Sánchez-Puebla	1:33:58
2018	Castellón - 18 marzo	
	María Pérez	1:31:46
2019	Oropesa del Mar - 17 marzo	
	María Pérez	1:30:55
2020	No se celebró	
2021	Murcia - 14 marzo	
	María Pérez	1:28:25
2022	Pamplona - 13 febrero	
	María Pérez	1:27:40
2023	Córdoba - 26 marzo	
	María Pérez	1:25:30
2024	Zaragoza - 25 febrero	
	Cristina Montesinos	1:28:43

35km marcha

2021	Sevilla - 14 febrero	
	María Pérez	2:44:17
2022	Lepe - 31 enero	
	María Pérez	2:39:16
2023	Cieza - 26 febrero	
	María Pérez	2:41:38

50km marcha

2018	Burjassot - 25 febrero	
	Julia Takacs	4:13:04
2019	El Vendrell - 10 febrero	
	Raquel González	4:11:01
2020	Torrevieja - 10 febrero	
	Mar Juárez	4:15:46

Campeones de España de Relevos

		HOMBRES				MUJERES			
Año	**Sede - Fecha (s)**	**4x100m**		**4x400m**		**4x100m**		**4x400m**	
1918	-	Castilla (4x250m)	2:15.2	-					
1919	-	Guipúzcoa (4x250m)	2:08.0	-					
1920	-	Guipúzcoa (4x250m)	2:09.6	-					
1923	-	Arenas Club (4x250m)	2:06.2	Guipúzcoa	3:48.6				
1924	-	Guipúzcoa	46.8	Guipúzcoa	3:46.4				
1925	-	Guipúzcoa	46.2	Vizcaya	3:40.2				
1926	-	Guipúzcoa	46.1	Cataluña	3:38.4				
1927	-	Vizcaya	46.0	Vizcaya	3:36.8				
1928	-	Guipúzcoa	47.4	Cataluña	3:48.0				
1929	-	Cataluña	44.8	Guipúzcoa	3:33.4				
1930	-	Cataluña	44.6	Cataluña	3:36.0				
1931	-	Guipúzcoa	45.2	Cataluña	3:33.6	Cataluña (4x75m)	43.4		
1932	-	Cataluña	44.9	Cataluña	3:35.0	Cataluña (4x75m)	42.0		
1933	-	Cataluña	45.0	Guipúzcoa	3:35.4	No se celebró			
1934	-	Guipúzcoa	45.3	Cataluña	3:34.6				
1935	-	Guipúzcoa	45.5	Cataluña	3:40.8	No se celebró			
1936	-	Castilla	44.8	Guipúzcoa	3:37.0				
1940	-	Cataluña	45.5	Cataluña	3:33.2				
1941	-	Guipúzcoa	47.2	Galicia	3:41.4				
1942	-	Castilla	45.2	Cataluña	3:35.6				
1943	-	Castilla	44.3	Cataluña	3:33.2				
1944	-	Cataluña	45.5	Castilla	3:34.6				
1945	-	Guipúzcoa	47.1	Guipúzcoa	3:35.4				
1946	-	Cataluña	44.4	Castilla	3:29.6				
1947	-	Galicia	45.1	Cataluña	3:30.8				
1948	-	Castilla	44.7	Cataluña	3:35.7				
1949	-	Montaña	45.3	Guipúzcoa	3:30.2				
1950	-	Castilla	45.1	Cataluña	3:33.1				
1951	-	Canarias	44.2	Cataluña	3:28.6				
1952	-	Cataluña	45.3	Cataluña	3:32.9				
1953	-	Castilla	45.2	Vizcaya	3:33.7				
1954	-	Vizcaya	44.6	Cataluña	3:32.8				
1955	-	Centro	43.8	Galicia	3:28.0				
1956	-	Cataluña	44.2	Cataluña	3:30.1				
1957	-	Cataluña	43.5	Centro	3:26.7				
1958	-	Madrid	43.9	Barcelona	3:25.4				
1959	Oviedo - 29/30.9	La Coruña	45.6	Barcelona	3:29.6				
1960	La Coruña - 25/26.6	Barcelona	44.0	Madrid	3:25.4				
1961	-	Guipúzcoa	42.9	Zaragoza	3:23.6				
1962	-	Guipúzcoa	43.3	Guipúzcoa	3:25.1				
1963	-	Barcelona	43.1	Barcelona	3:22.4	Barcelona	54.5		
1964	-	La Coruña	42.5	Salamanca	3:20.3	La Coruña	51.2		
1965	Madrid - 25/26.9	Pontevedra	42.2	Pontevedra	3:19.0	La Coruña	52.2		
1966	Madrid - 15/16.10	Pontevedra	42.3	Madrid	3:17.8	Barcelona	50.9		
1967	-	Pontevedra	42.5	Pontevedra	3:16.4	Guipúzcoa	50.6		
1968	-	Madrid	41.9	Barcelona	3:16.0	Zaragoza	49.2		
1969	Sevilla - 18/19.10	Madrid	42.7	Madrid	3:28.6	Salamanca	51.4	Salamanca	4:19.1
1970	No se celebró								
1971	Sevilla 23/24.10	Salamanca	42.3	Madrid	3:18.6	Madrid	50.0	Madrid	4:04.3
1972	Madrid - 3 y 10.6	U.D.Salamanca	41.4	Canguro	3:18.6	At.San Sebastián	48.5	Vallehermoso	4:00.3
1973	Madrid - 11 y 13.6	U.D.Salamanca	41.1	Canguro	3:16.3	Vallehermoso	48.6	Vallehermoso	3:54.4
1974	Barcelona - 27.7	U.E.Salamanca	42.3	C.F.Barcelona	3:14.4	U.E.Salamanca	48.9	S.D.Anoeta	3:56.7
1975	Salamanca - 29.6	U.D.Salamanca	41.1	U.D.Salamanca	3:15.5	CAU Navarra	49.3	Barcelona	3:53.3
1976	Madrid - 5.6	F.C.Barcelona	41.5	-		CAU Navarra	48.2	-	
1976	San Sebastián - 7.8	-		Vallehermoso	3:16.2			At. San Sebastián	3:58.1
1977	Granollers - 18.6	U.D.Salamanca	41.1	F.C.Barcelona	3:13.6	Vallehermoso	49.5	Medina Valladolid	3:57.1
1978	Madrid - 7.10	Vallehermoso	41.0	A.T.Ejército	3:14.4	Vallehermoso	48.7	Medina Valladolid	4:00.5
1979	Barcelona - 24.6	P.Vallehermoso	41.35	A.T.Ejército	3:09.45	Barcelona	48.96	P.Vallehermoso	3:47.04
1980	San Sebastián - 21.6	F.C. Barcelona	41.16	Vallehermoso	3:14.3e	C.N.Barcelona	48.15	P.Vallehermoso	3:55.29

1981	Zaragoza - 11/12.7	Antorcha B.O.	41.6	F.C.Barcelona	3:12.6	C.N.Barcelona	47.9	Amira C.U.M.	3:53.9
1982	-	Antorcha	41.20	F.C.Barcelona	3:13.35	Amira	46.76	Amira C.U.M.	3:54.38
1983	-	F.C.Barcelona	41.3	F.C.Barcelona	3:11.6	Pamplona At.	47.4	Salamanca	3:48.4
1984	-	F.C.Barcelona	41.59	F.C.Barcelona	3:10.36	Valencia C.F.	47.51	Amira C.U.M.	3:48.00
1985	-	C.N.Barcelona	40.65	F.C.Barcelona	3:10.30	C.G.Barcelona	48.19	Tintoretto	3:48.24
1986	-	F.C.Barcelona	40.30	F.C.Barcelona	3:12.03	Scorpio 71	47.16	Tintoretto	3:48.32
1987	-	Larios A.A.M.	41.12	Caja Salamanca	3:12.21	Alerta Cantabria	46.81	Michelín Vitoria	3:44.76
1988	-	Larios A.A.M.	40.53	Larios A.A.M.	3:13:16	A.E.L'Hospitalet	46.64	Kelme	3:41.88
1989	-	Larios A.A.M.	41.51	Larios A.A.M.	3:10.36	Kelme	47.53	Kelme	3:41.88
1990	-	Larios A.A.M.	40.10	Larios A.A.M.	3:10.81	Kelme	46.36	Kelme	3:39.28
1991	-	Larios A.A.M.	40.57	Larios A.A.M.	3:09.04	Blanco y Negro	46.17	Kelme	3:40.79
1992	-	Larios A.A.M.	40.73	Larios A.A.M.	3:11.76	Blanco y Negro	46.98	A.D.U.S Iberdrola	3:41.47
1993	-	Larios A.A.M.	40.26	Larios A.A.M.	3:11.81	Mobil Chapín	46.14	Valencia C.F.	3:43:24
1994	-	Larios A.A.M.	40.61	Larios A.A.M.	3:12.18	Valencia C.F.	46.33	Valencia C.F.	3:43.67
1995	-	G.E.E.Gironí	39.99	A.D.Marathon	3:13.21	Valencia C.A	45.65	Valencia C.A.	3:38.55
1996	-	C.N.Helios	40.63	A.D.Marathon	3:11.33	Valencia C.A.	45.96	Valencia C.A.	3:41.92
1997	-	Larios	38.91	Larios	3:09.40	Valencia C.A.K.	45.51	Valencia C.A.K.	3:37.47
1998	-	Larios A.A.M.	40.32	A.D.Marathon	3:10.58	Valencia Terra i Mar	45.45	Valencia Terra i Mar	3:43.78
1999	-	Airtel A.A.M.	40.28	Airtel A.A.M.	3:10.65	Valencia Terra i Mar	45.66	Valencia Terra i Mar	3:39.58
2000	-	Airtel A.A.M.	40.31	Airtel A.A.M.	3:08.80	Valencia Terra i Mar	45.15	Valencia Terra i Mar	3:38.83
2001	-	Puma Jerez 2002	40.31	Airtel A.A.M.	3:09.09	Valencia Terra i Mar	44.63	Valencia Terra i Mar	3:39.41
2002	-	Univ. de Oviedo	40.15	Dep. Universidade	3:08.86	Valencia Terra i Mar	44.72	Valencia Terra i Mar	3:40.18
2003	-	Kelme P. Castellón	40.61	Puma Chapín Jerez	3:08.07	Valencia Terra i Mar	45.82	Valencia Terra i Mar	3:42.23
2004	-	J'hayber Play. Cast.	40.80	Puerto Alic. Reebok	3:10.15	Valencia Terra i Mar	45.10	Valencia Terra i Mar	3:40.93
2005	-	F.C. Barcelona	40.35	Puma Chapín Jerez	3:12.72	Valencia Terra i Mar	45.37	Valencia Terra i Mar	3:43.49
2006	-	Puma Chapín Jerez	40.08	Playas deCastellón	3:10.48	Valencia Terra i Mar	44.89	F.C. Barcelona	3:42.31
2007	-	F.C. Barcelona	40.69	Playas de Castellón	3:12.05	Valencia Terra i Mar	45.61	Valencia Terra i Mar	3:44.44
2008	-	Playas de Castellón	41.14	F.C. Barcelona	3:14.77	Valencia Terra i Mar	45.57	Puerto Alicante OHL	3:43.67
2009	-	F.C.Barcelona	40.23	Playas de Castellón	3:12.83	Valencia Terra i Mar	44.83	F.C.Barcelona	3:41.55
2010	-	Playas de Castellón	40.69	A.D. Marathon	3:12.00	Valencia Terra i Mar	45.43	A.D. Marathon	3.45.62
2011	-	Playas de Castellón	39.98	A.D. Marathon	3:10.10	Puerto Alicante OHL	46.37	Valencia Terra i Mar	3:40.86
2012	-	Playas de Castellón	40.31	Playas de Castellón	3:10.44	Cueva de Nerja-UMA	47.38	Valencia Terra i Mar	3:42.01
2013	-	F.C.Barcelona	40.30	Playas de Castellón	3:08.96	Valencia Terra i Mar	45.45	Valencia Terra i Mar	3:41.54
2014	-	Playas de Castellón	40.21	Playas de Castellón	3:08.33	Valencia Terra i Mar	45.98	Valencia Terra i Mar	3:40.82
2015	-	Real Sociedad	40.37	F.C.Barcelona	3:10.20	F.C.Barcelona	45.73	Playas de Castellón	3:43.18
2016	-	F.C.Barcelona	40.62	F.C.Barcelona	3:09.17	F.C.Barcelona	45.04	Playas de Castellón	3:41.50
2017	-	Playas de Castellón	40.55	F.C.Barcelona	3:09.77	Valencia Esports	45.62	Valencia Esports	3:40.04
2018	-	F.C.Barcelona	39.44	Playas de Castellón	3:10.62	Playas de Castellón	44.64	Valencia Esports	3:36.38
2019	-	F.C.Barcelona	39.69	Playas de Castellón	3:10.35	F.C.Barcelona	44.67	Playas de Castellón	3:44.34
2020	-	Playas de Castellón	40.45	Real Sociedad	3:12.55	Playas de Castellón	45.91	Playas de Castellón	3:45.36
2021	-	CA Fent Camí Mislata	40.15	Go Fit Athletics	3:08.50	F.C.Barcelona	44.01	Alcampo Scorpio-71	3:42.87
2022	-	Trops-Cueva de Nerja	39.88	F.C.Barcelona	3:07.79	Playas de Castellón	44.04	F.C.Barcelona	3:37.79
2023	-	Playas de Castellón	39.94	Go Fit Athletics	3:09.77	Playas de Castellón	44.38	F.C.Barcelona	3:33.63
2024	-	Real Sociedad	39.62	Facsa Playas Castellon	3:08.15	Facsa-Playas Castellón	44.05	Valencia C.A.	3:35.72

* Cuando no se indica sede y fecha, coincide con el Campeonato de España Absoluto.

OTROS CAMPEONATOS Y CAMPEONES

HOMBRES

200 metros vallas

Madrid 26.09.1965	Manuel Gayoso	25.0
Madrid 16.10.1966	Manuel Ufer	25.4
Barcelona 22.10.1967	Ramón Magariños	24.6
Barcelona 20.10.1968	Francisco Suárez Canal	24.6
Sevilla 18.10.1969	Pedro Pablo Fernández	26.4
Sevilla 24.10.1971	Luis Toro	25.2

4x200 metros

Madrid 25.09.1965	Pontevedra	1:29.4
Madrid 15.10.1966	Pontevedra	1:29.8
Barcelona 21.10.1967	Madrid	1:30.2
Barcelona 20.10.1968	Barcelona	1:29.5
Castellón 05.06.1999	Mislata-Playas de Castellón	1:27.25

4x800 metros

Madrid 25.09.1965	Madrid	7:53.2
Madrid 15.10.1966	Barcelona	7:59.2
Barcelona 21.10.1967	Madrid	7:43.2
Barcelona 19.10.1968	A.D.Marathon	7:37.80

4x1500 metros

Madrid 26.09.1965	Madrid	15:58.0
Madrid 16.10.1966	La Coruña	16:05.6
Barcelona 22.10.1967	La Coruña	15:56.2
Barcelona 20.10.1968	Madrid	15:45.4
Castellón 05.06.1999	Valencia Terra i Mar	16:27.07

20.000m marcha

Madrid 26.09.1965	Francisco Sanahuja	1:45.45.2
Madrid 16.10.1966	Manuel Cabrera	1:40:57.6
Barcelona 22.10.1967	Martín Casasayas	1:45:48.2
Madrid 20.10.1968	Luis Arnau	1:43:55.2

MUJERES

4x200 metros

Barcelona 20.10.1968	Zaragoza	1:47.7
Castellón 05.06.1999	A.D.Marathon	1:42.68

3x800 metros

Barcelona 20.10.1968	Guipúzcoa	7:07.4

4x800 metros

Castellón 05.06.1999	A.D.Marathon	9:8.37

4x800 metros

Castellón 05.06.1999	Mislata-Playas de Castellón	18:43.44

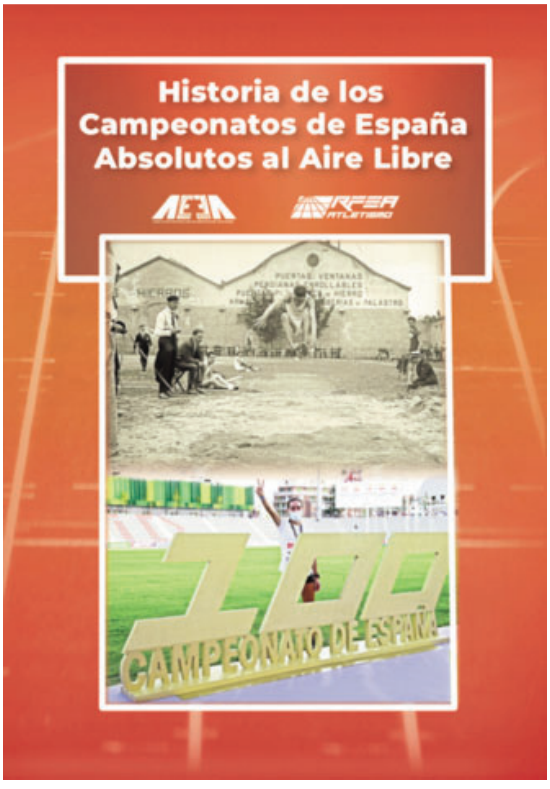

Historia de los Campeonatos de España Absolutos al aire libre

En 2020 se cumplió una importante doble efemérides del atletismo español: los 100 años de la RFEA, que dio cumplida cuenta con el "Libro del Centenario" y asimismo el 100º Campeonato de España Absoluto al aire libre que tuvo lugar en cuatro sedes de la Comunidad de Madrid con el nuevo Estadio Vallehermoso como centro neurálgico. Con esta ocasión y echando la vista atrás unos años, la Asociación Española de Estadísticos de Atletismo se puso en marcha para inverstigar, coleccionar y poner en orden de forma detallada y muy gráfica este recorrido de un siglo de campeonatos; de la mano de la RFEA ve la luz esta publicación, única en el mundo, de más de 1400 páginas, que se ofrece de forma gratuita para su descarga y disfrute para todos los aficionados al atletismo.

Descarga gratuita en:
https://www.rfea.es/publicaciones/Libro_Ctos_ESP_AL.htm

Campeones de España por nº de títulos

HOMBRES

100 metros

Atletas	Total	Años
Ángel David Rodríguez	10	2006-2007-2009-2010-2011-2012-2013 2015-2016-2017
José Luis Sánchez P.	8	1963-64-65-66-71-72-73-79
Javier Arques	6	1984-85-86-87-88-89
Diego Ordóñez	5	1921-24-25-26-28
Félix Mendizabal	4	1917-18-19-20
Miguel Arevalo	3	1930-32-33
Juan Ruano	3	1950-51-54
Melanio Asensio	3	1956-60-62
Ramón Magariños	3	1967-68-69
Javier Martínez	3	1976-80-82
Enrique Talavera	3	1990-91-93
Orkatz Beitia	3	2002-2003-2005
Sergio López	3	2021-2022-2023
Ramiro Cruza	2	1934-35
Antolín García	2	1946-49
Armando Roca	2	1958-61
Luis Sarriá	2	1974-78
José Carbonell	2	1975-81
Frutos Feo	2	1997-98
Pedro Pablo Nolet	2	1994-99
Venancio José	2	1996-2000
Iván Mocholí	2	2004-2008

Con un título figuran:
Emiliano Pegazaurtundúa (1923), Domingo Lorente (1927), Juan Serrahima (1929), Luis Sereix (1931), Félix Domímguez (1936), Celestino Ceballos (1940), Antonio Sánchez (1941), Apolinar Revuelta (1942), Francisco Domínguez (1943), Manuel Portela (1944), Francisco Villanueva (1945), Francisco J. Nuñez-Cobos (1947), Francisco Sánchez (1948), Angel Planelles (1952), Javier Llana (1953), Luis Casar (1955), Jaime López Amor (1957), José Luis Albarrán (1959), Juan Carlos Jones (1970), Ángel Ibáñez (1977), Juan José Prado (1983), Sergio López (1992), Fco. Javier Navarro (1995), Diego Moisés Santos (2001), Adrià Burriel (2014), Aitor Same Ekobo (2018) Sergio Juárez (2019), Pablo Montalvo (2020), Abel Alejandro Jordán (2024)

200 metros

Atletas	Total	Años
Luis Sarría	8	1970-71-72-73-74-76-77-78
Jordi Mayoral	7	1993-95-96-97-99-2002-2003
Diego Ordóñez	6	1920-21-25-26-27-28
Ángel David Rodríguez	5	2004-2009-2010-2011-2012
Ramón Rodríguez	4	1943-44-46-47
José L.Sánchez P.	4	1962-64-65-66
Antonio Sánchez	4	1983-84-86-87
Pol Retamal	4	2019-2022-2023-2024
Félix Mendizabal	3	1917-18-19
Juan Ruano	3	1950-52-54
Bruno Hortelano	3	2013-2015-2018
Armando Roca	2	1959-61
Ramón Magariños	2	1968-69
Ángel Heras	2	1979-82
Juan José Prado	2	1980-85
Miguel Angel Gómez	2	1989-92

Con un título figuran:
Gonzalo Leyra (1923), Juan Junquera (1924), Joaquín Roca (1929), Miguel Arevalo (1930), Luis Sereix (1931), Crescencio Cuñado (1932), Vicente Aracil (1933), Arturo Pardo (1934), Ramiro Cruza (1935), Ignacio Sánchez Arana (1936), Salvador Marcader (1940), Antonio Sánchez (1941), Apolinar Revuelta (1942), Francisco J. Nuñez-Cobos (1945), Ricardo Saenz de Heredia (1948), Antolín García (1949), José Mª Helguera (1951), Javier Llana (1953), Fernando Bremón (1955), Francisco Javier Pagés (1956), Alberto Díez (1957), José Luis Albarrán (1958), Melanio Asensio (1960), Juan Francisco Suárez (1963), Miguel Iraundegui (1967), Miguel Angel Arnau (1975), Javier Martínez (1981), Cayetano Cornet (1988), Luis Rodríguez (1990), Enrique Talavera (1991), Frutos Feo (1994), Fco. Javier Navarro (1998), Adrián Fernández (2001), Julián Martínez (2002), David Canal (2005), Josué Mena (2006), Alberto Dorrego (2007), Javier Sanz (2008), Iván Jesús Ramos (2014), Óscar Husillos (2016), Samuel García (2017), Daniel Rodríguez (2020), Jesús Gómez (2021)

400 metros

Atletas	Total	Años
Óscar Husillos	7	2017-2018-2019-2021-2022-2023-2024
David Canal	6	1998-99-2000-2001-2002-2003
Ángel Heras	5	1983-85-86-87-88
Cayetano Cornet	5	1989-91-92-93-94
Ramón Rodríguez	4	1943-44-46-47
Rogelio Rivas	3	1965-67-70
José L.López-Perís	3	1974-75-76
Benjamín González	3	1980-81-82
Samuel García	3	2012-2013-2014
Antonio Blanch	2	1917-18
José María Larrabeiti	2	1925-26
Fernando Labourdette	2	1924-29
Jesús Muntaner	2	1930-32
Fernando Bremón	2	1954-55
Virgilio Glez. Barbeitos	2	1960-61
Manuel Carlos Gayoso	2	1968-69
Alfonso Gabernet	2	1971-72
Jenaro Iritia	2	1977-78
Antonio Andrés	2	1996-97
David Testa	2	2004-2006
Mark Ujakpor	2	2007-2009
Lucas Búa	2	2015-2016

Con un título figuran:
Rafael Hernández-Coronado (1919), Miguel García (1920), Guillermo Moreira (1921), José María Puyo (1923), Vicente Durá (1927), Joaquín Miquel (1928), Tomás Colomer (1931), Juan Zarra (1933), Juan Sastre (1934), Ignacio Landecho (1935), Luis Pratmarsó (1936) , Salvador Mercader (1940), Enrique Piferrer (1941), Juan Lorenzo (1942), Luis Blanco (1945), Juan Víctor (1948), Karl Rorhbach (1949), Jorge Doncel (1950), José Formica (1951), Bernardo Alvarez (1952), Gaspar Gómez (1953), Jaime Estrems (1956), José Luis Torrado (1957), Alberto Díez (1958), José Luis Martínez (1959), Ramón Pérez (1962), Pablo Cano (1963), Pedro Arteaga (1964), Ramón Magariños (1966), Héctor Hermida (1973), Isidoro Hornillos (1979), Juan José Prado (1984), José Luis Palacios (1990), Pablo Escribá (1995), Antonio Manuel Reina (2005), Santiago Ezquerro (2008), Marc Orozco (2010),

Roberto Briones (2011), Bernat Erta (2020)

800 metros

Atletas	Total	Años
Colomán Trabado	9	79-80-81-82-84-85-86-87-88
Enrique Piferrer	7	1933-34-36-40-41-42-43
Tomás Barris	7	1955-57-59-60-61-62-63
Antonio Manuel Reina	5	2001-2002-2003-2004-2005
Kevin López	5	2010-2011-2013-2014-2015
Joaquín Miquel	4	1925-26-27-28
Luis Javier González	4	1990-91-92-93
Juan Bautista Adarraga	3	1944-46-48
Cesáreo Marín	3	1952-53-54
Alberto Estebán	3	1964-65-66
Andrés Ballbé	3	1975-76-77
Tomás de Teresa	3	1989-94-95
Álvaro de Arriba	3	2016-2018-2022
Juan Muguerza	2	1918-21
Miguel García	2	1919-20
José Ruiz	2	1929-32
Manuel Vives	2	1930-31
Manuel Macías	2	1947-49
Francisco Celaraín	2	1956-58
Antonio Fdez. Ortiz	2	1972-74
Roberto Parra	2	1998-2000
Manuel Olmedo	2	2007-2008
Luis Alberto Marco	2	2009-2012
Mariano García	2	2019-2020
Adrián Ben	2	2021-2023

Con un título figuran:
Cosme Duñabeitia (1917), Diodoro Pons (1923), Vicente Abad (1924), Juan González (1935), Luis Blanco (1945), Julio Castro (1950), Jaime Albors (1951), Virgilio Glez Barbeitos (1967), Enrique Bondía (1968), Teodoro Barrio (1969), Juan Borraz (1970), Francisco Morera (1971), Isidro Solorzano (1973), Antonio Páez (1978), Andrés Vera (1983), Alejandro Miguel (1996), José Manuel Cerezo (1997), Eugenio Barrios (1999), Juan de Dios Jurado (2006), Saúl Ordóñez (2017); Mohamed Attaoui (2024)

1.500 metros

Atletas	Total	Años
Tomás Barris	9	55-56-57-58-59-61-62-63-64
Fermín Cacho	7	1989-90-91-92-93-95-96
Juan Muguerza	5	1917-18-19-20-21
José Manuel Abascal	5	1978-81-82-84-85
Juan Carlos Higuero	5	2000-2002-2003-2006-2007
Adel Mechaal	5	2015-2017-2021-2023-2024
Joaquín Miquel	4	1924-26-27-28
José Luis González	4	1976-79-80-86
Reyes Estévez	4	1997-98-2004-2009
Enrique Piferrer	3	1934-36-40
Manuel Macías	3	1946-47-54
José María Morera	3	1966-67-69
Antonio Burgos	3	1970-71-74
Manuel Olmedo	3	2010-2011-2014
Jaime Ángel	2	1930-35
José Ruiz	2	1931-32
Antonio Gómez	2	1942-43
Gregorio Rojo	2	1945-49
Cesáreo Marín	2	1952-53
Arturo Casado	2	2005-2008
David Bustos	2	2012-2013
Kevin López	2	2019-2020

Con un título figuran:
Diodoro Pons (1923), Miguel Palau (1925), José Reliegos (1929), Miguel Cialceta (1933) , José Fontseré (1941), Andrés Sánchez (1944), Juan Bautista Adarraga (1948), Julio Castro (1950), Daniel Poyán (1951), Julio Gómez (1960), Fernando Aguilar (1965), José Mª Alonso (1968), Rafael García (1972), Francisco Morera (1973), Estanislao Durán (1975), Jaime López de Egea (1977), Colomán Trabado (1983), Andrés Vera (1987), Jaime Villalonga (1988), Isaac Viciosa (1994), Andrés Manuel Díaz (1999), José Antonio Redolat (2001), Marc Alcalá (2016), Jesús Gómez (2018), Mario García (2022)

Milla en ruta

Atletas	Total	Años
Víctor Ruiz	2	2017-2018

Con un título figuran:
Álvaro Fernández (2009), Pedro Antonio Esteso (2010), Diego Ruiz (2011), Víctor Riobó (2012), Iván Fernández (2013), David Palacio (2014), Álvaro Rodríguez (2015), Sergio Jiménez (2016), Fernando Sáinz (2019), Pablo Sánchez (2022), Abderrahman El Khayami (2023)
No se celebró en 2020 y 2021

5.000 metros

Atletas	Total	Años
Jesús España	8	2003-2005-2006-2007-2008-2009-2010-2011
Mariano Haro	5	1962-64-65-69-70
Javier Alvarez Salgado	5	1966-67-68-72-73
Fernando Cerrada	5	1974-75-77-78-79
Juan Muguerza	4	1917-18-19-21
Manuel Andreu	4	1936-41-42-44
Antonio Amorós	4	1953-54-55-56
Gregorio Rojo	3	1943-45-48
José Coll	3	1949-50-51
Abel Antón	3	1991-92-93
Antonio Abadía	3	2014-2018-2019
Miguel Palau	2	1924-25
Jesús Oyarbide	2	1926-27
José Reliegos	2	1928-29
Cipriano Cilleruelo	2	1932-34
Constantino Miranda	2	1946-47
José Molins	2	1958-60
Antonio Prieto	2	1980-81
José Manuel Albentosa	2	1984-85
Anacleto Jiménez	2	1994-96
Manuel Pancorbo	2	1997-98
Alberto García	2	2001-2002
Adel Mechaal	2	2015-2017

Con un título figuran:
Diodoro Pons (1920), Amador Palma (1923), Martín Serra (1930), Miguel Moreno (1931), Santiago Coll (1933), Macario Meneses (1935), Francisco Ruiz (1940), Buenaventura Baldomá (1952), Jesús Hurtado (1957), Carlos Pérez (1959), Manuel Augusto Alonso (1961), Fernando Aguilar (1963), Ramón Tasende (1971), José Luis Ruiz B. (1976), Antonio Campos (1982), Luis Adsuara (1983), Pere Arco (1986), Jaime López de Egea (1987), Juan Carlos Paúl (1988), José

Luis Carreira (1989), José Luis González (1990), Enrique Molina (1995), Isaac Viciosa (1999), Yusef El Nasri (2000), Carles Castillejo (2004), Manuel Ángel Penas (2012), Aelemayehu Bezabeh (2013), Ilias Fifa (2016), Abdessamad Oukhelfen (2020), Carlos Mayo (2021), Mohamed Katir (2022), Ouassim Oumaiz (2023), Thierry Ndikumwenayo (2024)

10.000 metros

Atletas	Total	Años
Mariano Haro	9	62-64-65-69-70-71-73-74-75
Antonio Prieto	5	1980-82-83-84-92
Alejandro Gómez	5	1989-91-93-95-96
José Coll	4	1948-49-50-51
Antonio Amorós	4	1953-54-55-56
Carlos Pérez	4	1958-59-60-68
Fernando Cerrada	4	1977-78-79-81
José Rios	4	2000-2001-2002-2003
Antonio Abadía	4	2015-2016-2018-2019
Arturo Peña	3	1927-28-29
José Bernabeu	3	1943-44-46
Manuel Andreu	2	1935-41
Fernando Aguilar	2	1963-67
José Manuel Martínez	2	2004-2005
Juan Carlos de la Ossa	2	2006-2008
Ayad Lamdassem	2	2007-2010
Carles Castillejo	2	2009-2013
Ilias Fifa	2	2023-2024

Con un título figuran:
Jesús Diéguez (1924), Amador Palma (1925), Germán Campo (1926), Martín Serra (1930), Miguel Moreno (1931), Felipe Corpas (1932), Miguel Cialceta (1933) , Eladio García (1934), Isidoro Unzueta (1936), Francisco Ruiz (1940), Gregorio Rojo (1942), Constantino Miranda (1945), Manuel Polo (1947), Buanaventura Baldomá (1952), Jesús Hurtado (1957), José Molins (1961), Francisco Aritmendi (1966), Agustín Fernández (1972), Fernando Fernández Gaytán (1976), Luis Adsuara (1985), Santiago Llórente (1986), José Manuel Albentosa (1987), Juan José Rosario (1988), Carlos de la Torre (1990), Abel Antón (1994), Julio Rey (1997), Bruno Toledo (1998), Teodoro Cuñado (1999), Ricardo Serrano (2011), Manuel Ángel Penas (2012), Aelemayehu Bezabeh (2014), Juan Antonio Pérez (2017), Carlos Mayo (2022);

No se celebró en 2020

Milla en ruta

Atletas	Total	Años
Víctor Ruiz	2	2017-2018
Abderrahman El Khayami	2	2023-2024

Con un título figuran:
Álvaro Fernández (2009), Pedro Antonio Esteso (2010), Diego Ruiz (2011), Víctor Riobó (2012), Iván Fernández (2013), David Palacio (2014), Álvaro Rodríguez (2015), Sergio Jiménez (2016), Fernando Sáinz (201), Pablo Sánchez (2002)

No se celebró en 2020 y 2021

5km

Atletas	Total	Años
Jesús Ramos	2	2023-2024

Con un título figuran:
Xavier Badía (2022),

10km

Atletas	Total	Años
Jesús Ramos	2	2022-2023

Con un título figuran:
Javier Guerra (2009), José Ríos (2010), Sergio Sánchez (2011), Manuel Ángel Penas (2012), Carles Castillejo (2013), Aelemayehu Bezabeh (2014), Alejandro Fernández (2015), Antonio Abadía (2016), Juan Antonio Pérez (2017), Ricardo Serrano (2018), Jesús Ángel Olmos (2019), Abdelaziz Merzogui (2021), Miguel Baidal (2024)
No se celebró en 2020

Medio Maratón

Atletas	Total	Años
Antonio Peña	3	2000-2001-2005
Fco. Javier Cortés	2	1994-98
Alejandro Gómez	2	1992-2003
Ayad Lamdassem	2	2013-2014
Javier Guerra	2	2016-2017
Houssame Eddine Benabbou	2	2018-2019

Con un título figuran:
Alberto Juzdado (1993), Fabián Roncero (1995), José Manuel García (1996), Bartolomé Serrano (1997), Javier Caballero (1999), Ramiro Morán (2002), Julio Rey (2004), Iván Hierro (2006), Ricardo Serrano (2007), Javier Díaz (2008), Pablo Villalobos (2009), José Ríos (2010), Rafael Iglesias (2011), Jaume Leiva (2012), Carles Castillejo (2015), Tariku Novales (2020), Abdelaziz Merzougui (2021), Fernando Carro (2022), Yago Rojo (2023), Juan Antonio Pérez (2024)

Gran Fondo (30km)

Atletas	Total	Años
Juan Hidalgo	4	1967-70-73-76
Carlos Pérez	3	1966-68-69
Javier Alvarez Salgado	2	1971-72
Fernando Fdez.Gaytán	2	1977-78
Santiago de la Parte	2	1982-85

Con un título figuran:
Santiago Manguán (1974), Mariano Haro (1975), José Luis Ruiz Bernal (1979), Abel Perau (1980), Vicente Polo (1981), Roberto García (1983), Juan Barón (1984), Ramiro Matamoros (1986), Honorato Hernández (1987), José Esteban Montiel (1988), Víctor Urrea (1989), Rodrigo Gavela (1990), Antonio Peña (1991)

Maratón

Atletas	Total	Años
Miguel Navarro	5	1957-58-59-61-64
Carlos Pérez	5	1966-67-68-69-70
Eleuterio Antón	4	1979-80-81-84
Javier Guerra	4	2013-2018-2020-2023
Pedro Sierra	3	1951-52-56
Jaime Guixá	3	1955-60-62
Vicente Salas	2	1940-42
Jerónimo Monge	2	1941-43
Alfonso Sebastiá	2	1944-45
Tomás Ostariz	2	1949-50

Juan Hidalgo	2	1971-74
Santiago Manguán	2	1972-77
Santiago de la Parte	2	1982-86
Alfonso Abellán	2	1985-88
Vicente Antón	2	1987-90
Rodrigo Gavela	2	1992-96
Ricardo Castaño	2	1993-95
Benito Ojeda	2	2000-2001
Carles Castillejo	2	2012-2016
Pablo Villalobos	2	2011-2017

Con un título figuran:
Emilio Ferrer (1928), Ginés Ramos (1930), Joaquín Callao (1931), Victoriano Pérez (1933), Juan Font (1935), Pedro Gómez (1946), Manuel Sánchez (1947), José Blay (1948), Manuel Polo (1953), Francisco Juan (1954), Francisco Guardia (1963), Rufino Galán (1965), Luis Miguel Landa (1973), Agustín Fernández (1975), José Mateo Gómez (1976), Antonio Romero (1978), Juan Carlos Traspaderne (1983), Emiliano García (1989), Jesús de Grado (1991), José Apalanza (1994), Antonio Peña (1997), Juan Antonio Ruiz (1998), José María González (1999), Roger Roca (2005), Javier Díaz (2006), Óscar Martín (2007), Asier Cuevas (2008), Rafael Iglesias (2009), Miguel Ángel Gamonal (2010), Pedro Nimo (2015), Luis Miguel Sánchez (2019), Carlos Gazapo (2021), Jorge Blanco (2022), Carlos Gazapo (2022); Ibrahim Chakir (2024)

no se celebró en 2002, 2003 y 2004

50km

Con un título figuran:
Alberto Puyuelo (2021), Carlos Gazapo (2022); Jesús Ángel Olmos (2023), Francisco Javier Martínez (2024)

100km

Atletas	Total	Años
Domingo Catalán	6	1985-86-87-88-90-92
Jorge Aubeso	6	2001-2002-2003-2004-2005-2006
Miguel Ángel Jiménez	3	2008-2009-2010
Manuel Murillo	4	1993-94-95-96
Juan Rodríguez	2	1998-99
Juan Antonio Ramos	2	2016-2017
Antonio Jesús Aguilar	2	2022-2023

Con un título figuran:
Angel Lage (1989), Miguel Blanco (1991), Jesús Corredor (1997), Ramón Alvarez (2000), José María González (2007), Asier Cuevas (2011), Alberto Pallarés (2013), Daniel Hernando (2018), Javier Martín (2019), Manel Deli (2021), Alberto Bravo (2024)

No se celebró en 2020

Carreras de Montaña

Atletas	Total	Años
Enrique Meneses	9	2006-2012-2013-2014-2015-2016-2017-2018-2019
Vicente Capitán	3	2004-2005-2007
Javier Crespo	2	2008-2009
Alejandro García	2	2022-2023

Con un título figuran:
Roberto Carlos Vera (2011), Jan Margarit (2021), Jan Torrella (2024)

No se celebró en 2020

Trail Running

Atletas	Total	Años
Andreu Simón	2	2020-2022

Con un título figuran:
Javier Crespo (2015), Cistofol Castañer (2016), Miguel Caballero (2017), Pablo Manuel Villa (2018), Albert Pujol (2019), Andreu Simón (2020), Manuel Merillas (2021), Dimas Pereira (2023), Alejandro García (2024)

Trail Running - Subida Vertical

Atletas	Total	Años
Miquel Corbera	2	2022-2023

Con un título figuran:
Daniel Osanz (2021), Jan Torrella (2024)

Ultra Trail Running

Atletas	Total	Años
Aritz Egea	2	2022-2023

110 metros vallas

Atletas	Total	Años
Javier Moracho	8	1978-80-81-82-83-84-85-87
Carlos Sala	7	1986-88-89-90-91-92-93
Felipe Vivancos	6	2001-2002-2003-2004-2005-2010
Manuel Ufer	5	1961-63-64-65-68
Jackson Quiñónez	5	2006-2007-2009-2011-2012
Orlando Ortega	5	2016-2017-2018-2019-2021
Ignacio Sánchez Arana	4	1933-34-35-36
Manuel Suárez Molezún	4	1942-47-48-49
Sebastián Junqueras	4	1946-50-51-52
Emilio Francisco Campra	4	1955-58-59-62
Rafael Cano	4	1966-67-69-70
Juan LLoveras	4	1974-75-76-77
Jesús Gómez Cruza	3	1943-44-45
Francisco Javier López	3	1998-99-2000
Alvaro Artola	2	1917-18
Fernando Artiach	2	1924-25
Joaquín Roca	2	1927-29
Antonio Segurado	2	1930-32
Gerardo Trianes	2	1971-72
Antonio Lanau	2	1994-95
Jesús Font	2	1996-97
Asier Martínez	2	2020-2022
Enrique Llopis	2	2023-2024

Con un título figuran:
Jaime Nin (1919), Clemente Martínez (1920), Juan Muguerza (1921), Carlos Muntadas (1923), José Mª Peña (1926), Manuel Segurado (1928), Miguel Consegal (1931), Eduardo Fumadó (1940), Jesús Vidal (1941), Joaquín Berenguer (1953), Jesús Lacunza (1954), José Casals (1956), Juan Ruano (1957), Carlos Viladevall (1960), Gerardo Calleja (1973), Ángel Horcajada (1979), Christian de la Calle (2008),

Francisco Javier López (2013), Javier Colomo (2014), Yidiel Islay Contreras (2015)

400 metros vallas

Atletas	Total	Años
José Alonso	10	1977-78-80-84-85-86-87-88-89-90
Sergio Fernández	8	2014-2015-2016-2017-2018-2019-2021 2023
Eduardo Iván Rodríguez	7	2000-2001-2002-2003-2004-2005-2006
Fco. Javier Sáinz de Artiach	4	1959-60-61-62
Manuel Carlos Gayoso	4	1964-65-66-68
Diego Cabello	4	2010-2011-2012-2013
Joaquín Roca	3	1930-31-33
Pablo Sanromá	3	1941-42-43
Salvador Mercader	3	1944-45-46
Gaspar Gómez	3	1952-53-54
Francisco Suárez	3	1969-70-71
Marceliano Ruiz	3	1975-81-82
Santiago Fraga	3	1991-92-93
Iñigo Monreal	3	1994-96-98
Manuel Mateu	2	1924-26
José Luis Emaldi	2	1927-28
José Tugas	2	1932-34
Manuel Soriano	2	1972-73

Con un título figuran:
José Mª Peña (1925), Andrés Iguarán (1929), Juan González (1935), Máximo Aguilar (1936), Jaime Malea (1940), José Luis Rubio (1947), Aureliano Moret (1948), Juan Bautista Adarraga (1949), Sebastián Junqueras (1950), José Fórmica-Corsi (1951), Javier Sáiz (1955), José Romaguera (1956), Cesáreo Marín (1957), Miguel Abalo (1958), José Girbau (1963), Pedro Carda (1967), Ramón Ávila (1974), Ángel Horcajada (1976), José Casabona (1979), Carlos Miguel Azulay (1983), Oscar Pitillas (1995), Alberto González (1997), Juan Herrero (1999), José María Romera (2007), Javier Sagredo (2008), Ignacio Sarmiento (2009), Javier Delgado (2020), Aleix Porras (2022, Jesús David Delgado (2024)

3.000m Obstáculos

Atletas	Total	Años
Manuel Augusto Alonso	8	1956-57-58-59-60-61-62-64
Antonio David Jiménez	6	2001-2002-2004-2005-2006-2007
Juan Antonio Campos	5	1974-75-77-78-79
Sebastián Martos	5	2015-2016-2017-2021-2022
Ángel Mur	4	1934-35-36-41
Domingo Ramón	4	1980-81-82-84
Antonio Gómez	3	1942-43-44
Constantino Miranda	3	1945-46-48
Benito Losada	3	1947-50-52
José Teixeira	3	1951-53-55
Vicente Egido	3	1969-71-73
Benito Nogales	3	1989-90-91
Eliseo Martín	3	1999-2003-2008
Ángel Mullera	3	2010-2012-2013
Fernando Carro	3	2018-2019-2020
José Reliegos	2	1931-32
Javier Alvarez Salgado	2	1965-66
Francisco Sánchez	2	1986-87
Jon Azkueta	2	1988-92
Antonio Peula	2	1993-94
Ramiro Morán	2	1997-98
Daniel Arce	2	2023-2024

Con un título figuran:
Vicente Folch (1930), Antonio Smandia (1933), José Mestres (1940), Antonio Huergo (1949), Félix Bidegui (1954), José Fernández (1963), Mariano Haro (1967), Félix LLuch (1968), Antonio Frechilla (1970), Julio Gude (1972), Ricardo Ortega (1976), Juan Torres (1983), Jorge Bello (1985), Pau Bundo (1995), Elisardo de la Torre (1996)Luis Miguel Martín (2000), José Luis Blanco (2009), Tomás Tajadura (2011), Victor García (2014)

Altura

Atletas	Total	Años
Arturo Ortiz	9	1987-88-90-91-92-93-95-96-97
Javier Bermejo	8	2003-2004-2005-2007-2008-2009-2010-2012
Juan Ignacio Ariño	7	1955-56-57-58-61-62-63
Ernesto Pons	6	1940-41-42-43-44-46
Pedro Martínez	6	1945-47-49-50-51-52
Luis María Garriga	6	1964-65-67-68-69-71
Roberto Cabrejas	5	1977-78-80-82-84
Miguel Ángel Sancho	5	2011-2014-2015-2016-2017
Carlos Rojas	5	2017-2019-2020-2022-2023
José Catalina "Lacomba"	4	1930-31-34-35
Gustavo Adolfo Bécker	4	1985-86-89-94
José Luis Elósegui	3	1920-23-26
Pedro Irigoyen	2	1924-25
José María Olivella	2	1927-29
Salvador Martínez	2	1954-59
Martín Perarnau	2	1973-74
Francisco Martín	2	1975-79
Miguel Ángel Moral	2	1981-83
Javier Villalobos	2	1999-2001
Ignacio Pérez	2	1998-2002
David Antona	2	2000-2006
Simón Siverio	2	2013-2017

Con un título figuran:
José Luis Baquero (1917), Alvaro Artola (1918), Alberto Barrena (1919), Joaquín Carbonell (1928), Pedro Bombardo (1932), Vicente Cardús (1933), José Dalmau (1936), Manuel Suárez Molezún (1948), Manuel Alvarez de Lara (1953), José Miguel López Aguado (1960), Rafael Cano (1966), José Antonio Martín (1970), Gustavo Marqueta (1972), Juan Carrasco (1976), Alexis Sastre (2018), Xecs Tresens (2021), David González (2024)

** En 1917, 1918 y 1919 fue Altura sin impulso*

Pértiga

Atletas	Total	Años
Ignacio Sola	7	1965-66-67-68-69-71-72
Alberto Ruiz	7	1981-82-83-84-85-86-88
José Culi	6	1926-27-28-29-30-32
Miguel González	6	1936-40-41-42-43-44
Igor Bychkov	6	2011-2012-2013-2014-2015-2016
Juan Bautista Erice	5	1918-19-20-23-24
Miguel Consegal	5	1931-33-34-35-45
Montxu Miranda	5	1998-99-2000-2002-2003
Javier Gazol	5	2001-2004-2005-2007-2009
Felipe Rodríguez Armengol	4	1957-58-60-61
Miguel Consegal O.	4	1962-63-64-70

Roger Oriol	4	1974-77-79-80
Javier García	4	1989-90-92-95
Joaquín Rallo	3	1947-48-49
Juan Cano	3	1950-51-52
Efrén Alonso	3	1975-76-78
Adrián Vallés	3	2017-2018-2019
Fernando Adarraga	2	1953-59
Isaac Molinero	2	1994-97
Didac Salas	2	2021-2022

Con un título figuran:
José Luis Elósegui (1917), Antonio Prado (1925), José Gálvez (1946), Antonio Bonet (1954), Salvador Tórrella (1955), Alberto López (1956), José Luis Hernández (1973), Jorge Corella (1987), Françesc Mas (1991), Daniel Martí (1993), José Manuel Arcos (1996), Luis Fernando Moro (2006), Alberto Martínez (2008), Albert Vélez (2010), Isidro Leyva (2020), Aleix Pi (2023), Adrián Pérez (2024)

Longitud

Atletas	Total	Años
Antonio Corgos	9	1980-82-83-84-85-86-87-88-92
Rafael Blanquer	8	1969-70-73-74-75-76-77-78
Jean Marie Okutu	6	2009-2011-2013-2016-2017-2018
Eusebio Cáceres	6	2012-2014-2015-2019-2021-2022
Luis Altafulla	5	1931-32-33-34-35
Luis Felipe Areta	4	1960-62-67-71
Ángel Hernández	4	1989-90-93-94
Fernando Artiach	3	1923-24-25
José Hoz	3	1942-43-44
Manuel Fco. González	3	1953-55-58
Jacinto Segura	3	1964-66-68
Jesús Oliván	3	1991-95-96
José Luis Elósegui	2	1917-20
Armando Navarro	2	1940-47
Raúl Navarro	2	1948-50
Sebastián Junqueras	2	1951-52
Luis Ruiz Capilla	2	1956-57
José Miguel Isasa	2	1959-61
Ignacio Martínez de Osaba	2	1963-65
Alberto Solanas	2	1979-81
Alberto Sanz	2	2004-2006
Joan Lino Martínez	2	2005-2007
Luis Felipe Méliz	2	2008-2010
Jaime Guerra	2	2023-2024

Con un título figuran:
Camilo Calleja (1918), Miguel García (1919), Manuel Robles (1926), Ramón Urtubi (1927), Fernando Labourdette (1928), Andrés Iguarán (1929), José Catalina "Lacomba" (1930), Ignacio Sánchez Arana (1936), José María Revuelta (1941), Fernando Méndez (1945), Valentín Vallhonrat (1946), José Jorge Parellada (1949), Francisco Doval (1954), Juan José Azpeitia (1972), Florentino Galaviz (1997), Antonio Adsuar (2001), Raúl Fernández (2002), Francisco Javier Cobián (2020)

* En 1917, 1918, 1919 y 1921 fue Longitud sin impulso

Triple

Atletas	Total	Años
Luis Felipe Areta	9	1959-60-61-62-64-67-68-70-71
Raúl Chapado	9	1993-96-97-98-99-2000-2001-2002-2003
Ramón Cid	8	1973-75-76-78-79-80-81-82
Pablo Torrijos	8	2013-2014-2015-2017-2018-2020-2021-2023
Santiago Moreno	4	1988-90-91-92
Andrés Capellán	4	2007-2008-2009-2010
Manuel Robles	3	1925-26-29
Ernesto Pons	3	1940-44-45
Juan Ambrosio González	3	1983-84-85
Lorenzo Aostri	2	1927-28
José Catalina "Lacomba"	2	1930-31
Ignacio Sánchez Arana	2	1934-35
Armando Navarro	2	1941-42
Oscar Simón	2	1947-51
Raúl Navarro	2	1948-50
José Jorge Parellada	2	1949-55
José María Guillén	2	1957-58
Alberto Santamaría	2	1974-77
Alberto Solanas	2	1986-87
Julio López	2	1994-95
Eduardo Pérez	2	2004-2006
Jordan Alejandro Díaz	2	2022-2024

Con un título figuran:
Camilo Calleja (1918), Estebán Baguer (1919), José Luis Elósegui (1920), Fernando Artiach (1923), Alberto Barrena (1924), Manuel Gutiérrez (1932), Miguel Consegal (1933), Luis Giró (1936), José Planas (1943), Eduardo Toba (1946), José del Real (1952), Enrique San Nicolás (1953), José Utiel (1954), Manuel Surroca (1956), Domingo Cornulleda (1963), Jesús María Verde (1965), Jaime Rubias (1966), Cesar Suárez de Centí (1969), Jesús Bartolomé (1972), Mario Quintero (1989), Pere Joseph (2005), Lysvanys Arlys Pérez (2011), Vicente Docavo (2012), José Alfonso Palomanes (2016), Jaime Guerra (2019)

Peso

Atletas	Total	Años
Manuel Martínez	15	1993-94-95-96-97-98-2000-2001-2002-2003-2004-2005-2006-2008-2009
Félix Erausquin	9	1932-33-35-36-40-42-43-44-49
Martín Vara	9	1979-80-81-82-83-84-85-86-87
Borja Vivas	8	2010-2011-2012-2013-2014-2015-2016-2017
Carlos Tobalina	7	2018-2019-2020-2021-2022-2023-2024
José Luis Torres	6	1945-46-48-50-51-52
Ignacio Izaguirre	5	1920-21-23-25-26
Alfonso Vidal-Quadras	5	1957-58-59-60-62
Alberto Díaz de la G.	4	1963-64-65-66
Antonio Manuel Herrería	4	1969-70-71-72
Juan Briceño	3	1975-76-77
José Luis Martínez	3	1990-92-99
Daniel García Tuñón	2	1917-18
José Tugás	2	1929-30
Joaquín González	2	1931-34
José del Pino	2	1953-54
Miguel de la Quadra-Salcedo	2	1955-56
Miguel Unanue	2	1967-68
Manuel Ruiz Parajón	2	1973-74
Matías Jiménez	2	1988-89

Con un título figuran:

Ricardo Astorquia (1919), José Montino (1924), Javier Aizpitarte (1927), Ignacio Barinaga (1928), Faustino Martiarena (1941), Felipe Arberas (1947), Antonio Lamua (1961), Francisco Martín (1978), Víctor Roca (1991), Germán Millán (2007)

Disco

Atletas	Total	Años
Sinesio Garrachón	13	1974-75-76-77-78-79-80-81-82-83-84-85-86
Mario Pestano	13	2001-2002-2003-2004-2005-2006-2007-2008-2009-2010-2011-2012-2013
David Martínez	10	1987-88-89-90-91-92-94-95-96-2000
Félix Erausquin	9	1932-33-36-40-42-43-45-47-48
José Luis Torres	6	1944-46-49-50-51-52
Miguel de la Quadra-Salcedo	6	1953-55-56-58-59-60
José Pascual Banzo	6	1967-68-69-70-71-73
Lois Maikel Martínez	5	2018-2019-2020-2019-2022
Luis Rodríguez	4	1961-63-65-66
Ignacio Izaguirre	4	1920-21-25-27
José Luis Valencia	4	1993-97-98-99
Frank Casañas	4	2014-2015-2016-2017
Joaquín González	2	1930-31
Alfonso Vidal-Quadras	2	1957-64
Diego Casas	2	2023-2024

Con un título figuran:
Juan Ansola (1917), Daniel García Tuñón (1918), Ricardo Astorquia (1919), Pascual Coderque (1923), Gabino Lizarza (1924), Víctor Faure (1926), Modesto Arriola (1928), Manuel Climent (1929), Antonio Durán (1934), José Luis Celaya (1935), Pedro Ricart (1941), Luis Enrique Ortiz de Urbina (1954), José Antonio Parés (1962), Agustín Loidi (1972)

Martillo

Atletas	Total	Años
Javier Cienfuegos	13	2009-2010-2012-2013-2014-2015-2016-2018-2019-2020-2021-2022
Moisés Campeny	10	1999-2000-2001-2002-2003-2004-2005-2006-2007-2008
Raúl Jimeno	8	1980-81-82-83-84-85-86-89
Fernando Gª Doctor	6	1926-31-32-33-34-35
José Alcántara	6	1970-71-72-73-76-78
Lorenzo Martínez	4	1949-50-51-52
José Mª Elorriaga	4	1957-58-59-63
Francisco Fuentes	4	1987-88-93-94
José Manuel Pérez	4	1995-96-97-98
Juan LLorens	3	1923-24-25
Felipe Tugas	3	1928-30-36
Manuel Climent	3	1929-40-42
Santiago Urquijo	3	1943-45-46
José Luis Falcón	3	1960-61-62
José Otero	3	1964-65-66
Salvador Bosch	2	1954-55
José Luis Martínez	2	1967-68
Antonio Fiblá	2	1969-77
Javier Cortezón	2	1974-75
Antón Mª Godall	2	1990-91

Con un título figuran:
Daniel García Tuñón (1918), José Soler (1919), Jesús Alcorta (1927), Alfonso Broto (1941), Emilio Mora (1944), Manuel García (1947), Ramón Montés (1948), Antonio Catalá (1953), Miguel de la Quadra-Salcedo (1956), Juan Carlos Alvarez (1979), Alex Marfull (1992), Isaac Vicente (2011), Miguel Alberto Blanco (2017); Alberto González (2023); Kevin Arreaga (2024)

Jabalina

Atletas	Total	Años
Pedro Apellaniz	13	44-45-46-47-48-50-51-52-53-54-55-57-58
Gustavo Dacal	10	1999-2000-2002-2003-2004-2005-2006-2007-2008-2009
Alfonso Carlos de Andrés	8	1960-61-62-63-64-65-66-67
Julián Sotelo	7	1986-88-90-91-92-94-95
José Bru	6	1925-26-27-29-30-31
Fernando Tallón	6	1968-69-70-71-74-75
Gonzalo Juliani	4	1972-73-76-77
Luis Agostí	3	1932-34-36
Antonio Lago	3	1983-84-87
Jordi Sánchez	3	2012-2014-2015
Nicolás Quijera	3	2016-2018-2023
Manu Quijera	3	2019-2022-2023
Ignacio Izaguirre	2	1920-21
Juan Bilbao	2	1923-24
David Higón	2	1940-43
Miguel Canovas	2	1978-80
Augusto Lao	2	1981-82
Raimundo Fernández	2	1993-96
Rafael Baraza	2	2010-2011
Odei Jainaga	2	2020-2021

Con un título figuran:
Ventura Elizondo (1917), Jaime Nin (1918), Luis Monasteriobide (1919), Javier Azpitarte (1928) , Félix Erausquin (1933), Celso Mariño (1935), José Martí (1941), Miguel Pérez (1942), Manuel Carot (1949), Luis Ferré (1956), José Culleré (1959), Manuel de Miguel (1979), Juan José Rosell (1985), Enric Bassols (1989), Antonio Estebán (1997), Alejandro García (1998), Eduardo Veranes (2001), Manuel Uriz (2013), Odei Jainaga (2017)

** En 1917, 1918 y 1919 fue jabalina estilo libre*

Barra Vasca

Atletas	Total	Años
Félix Erausquin	8	1933-45-49-50-51-52-54-57
Manuel Clavero	5	1958-59-60-61-63
Joaquín Aguirre	4	1944-46-47-48
Juan Antonio Iguarán	2	1953-54

Con un título figuran:
Joaquín Capó (1930), Luis Pou (1931), Plácido Domichin (1932), Francisco Loriente (1934), Bonifacio Allende (1962)

Decatlón

Atletas	Total	Años
Rafael Cano	8	1966-67-70-71-73-74-75-76
Bernardino Adarraga	7	1948-51-52-53-55-56-57
David Gómez	6	2004-2007-2008-2011-2012-2013
Fco. Javier Benet	5	1991-95-96-97-99
Óscar González	4	2001-2003-2005-2009
Jorge Ureña	4	2015-2016-2021-2024

José Antonio Apráiz	3	1958-59-60
Jesús María Abadía	3	1978-79-80
Miguel Consegal Boix	2	1931-33
Celso Mariño	2	1934-35
Luis Onaindía	2	1961-63
Carlos Miguel Azulay	2	1981-88
Antonio Peñalver	2	1989-94
Xavier Brunet	2	1992-93
Francisco José Caro	2	1998-2002
Agustín Félix	2	2006-2010

Con un título figuran:
Rafael Hernández Coronado (1930), Luis Agostí (1932), Ramiro Cruza (1941), Marcelino Gené (1942), Roberto Rodríguez (1947), Sebastián Junqueras (1950). Manuel Francisco González (1954), José Enrique Blanch (1962), Ignacio Martínez de Osaba (1965), Francisco Griso (1968), Miguel Consegal Oliveras (1969), Pedro Pablo Fernández (1972), Roberto Cabrejas (1977), David Meler (1982), José Mª Royo (1983), Gerardo Trujillano (1984), Luis Fernando Guillén (1985), Miguel Angel Barahona (1986), Fco. Javier Aledo (1987), Álvaro Burrell (1990), Marcos Antonio Moreno (2000), Javier Pérez (2014), Vicente Guardiola (2017), Mario Arancón (2018), Pablo Trescolí (2019), Bruno Comín (2020), David Abrines (2022), Bruno Comín (2023)

No se celebró en 1964

5.000m marcha

Atletas	Total	Años
Luis Meléndez	2	1919-23

Con un título figuran:
Gerardo García (1929)

10.000m marcha

Atletas	Total	Años
Álvaro Martín	7	2017-2018-2019-2020-2021-2023-2024
Miguel Ángel López	6	2010-2012-2013-2014-2015-2016
Gerardo García	4	1930-31-32-42
Alberto Gurt	3	1945-46-55
José Ruiz	3	1947-51-52
Francisco J. Fernández	3	2007-2008-2011
Francisco Juliá	2	1933-34
Pascual Aparici	2	1954-56

Con un título figuran:
Eduardo Soler (1924), José Arqué (1940), Enrique Villaplana (1943), Delfín Riera (1944), José Ribas (1953), José Planas (1957), Juan Manuel Molina (2009), Manuel Bermúdez (2022)

20km marcha

Atletas	Total	Años
Francisco J. Fernández	9	1998-99-2000-2001-2002-2003 2004-2007-2011
José Marín	8	1974-75-77-79-81-85-87-88
Valentín Massana	6	1991-92-93-94-95-97
Víctor Campos	5	1969-70-71-72-73
Benjamín Sánchez	4	2006-2010-2013-2014
Álvaro Martín	4	2016-2017-2018-2023
Pascual Aparici	3	1958-59-61
Daniel Plaza	3	1986-89-96
Juan Manuel Molina	3	2005-2008-2009
Miguel Ángel López	3	2012-2015-2019
Manuel Alcalde	2	1980-84
Francisco Botonero	2	1982-83

Con un título figuran:
José Ribas (1960), Vicente Caminal (1963), Ramón Ribas (1964), Francisco Sanahuja (1965), Manuel Cabrera (1966), Martín Casasayas(1967), Luis Arnau (1968), Jorge LLopart (1976), Agustín Jorba (1978), Miguel Ángel Prieto (1990), Diego García Carrera (2021), Alberto Amezcua (2022), Paul McGrath (2024)
No se celebró en 2020

35km marcha

Atletas	Total	Años
Miguel Ángel López	2	2015-2022

Con un título figuran:
Marc Tur (2014); Álvaro Martín (2023)

50km marcha

Atletas	Total	Años
Pascual Aparici	11	1952-53-54-55-56-57-58-62-63-64-65
Jorge LLopart	8	1978-79-81-85-86-89-90-91
Agustín Jorba	6	1971-72-73-75-76-77
Mikel Odriozola	6	2001-2002-2003-2005-2006-2011
José Marín	5	1980-82-83-84-88
Gerardo García	4	1929-30-32-35
Román Castelltort	4	1931-33-34-36
Enrique Villaplana	4	1946-47-48-50
Valentín Massana	4	1993-94-95-96
Jesús Angel García	4	1997-2000-2007-2012
Progreso Caminal	3	1941-43-49
José Ribas	3	1959-60-61
Francisco Sanahuja	3	1966-67-68
Joaquín Colín	2	1945-51
Marc Tur	2	2018-2019
Claudio Villanueva	2	2013-2021

Con un título figuran:
Alberto Charlot (1922), Francisco Albesa (1942), José Arqué (1944), Antonio Amorós (1969), Manuel Garcés (1970), José María Villagrasa (1974), Manuel Alcalde (1987), Jaime Barroso (1992), Santiago Pérez (1998), Daniel Plaza (1999), José Antonio González (2004), José Alejandro Cambil (2008), Francisco Javier Fernández (2009), Ferrán Collados (2010), Miguel Ángel López (2016), José Ignacio Díaz (2017), Iván Pajuelo (2020)

MUJERES

100 metros

Atletas	Total	Años
Carmen Blay	6	1995-97-2000-2001-2002-2003
Cristina Castro	5	1990-91-92-94-96
Belén Recio	4	2005-2006-2007-2008
María Luisa Orobia	3	1967-68-69
Lourdes Valdor	3	1972-79-80
Teresa Rioné	3	1982-83-84
Arantxa Iglesias	3	1998-99-2004
Digna Luz Murillo	3	2009-2010-2011
Estela García	3	2013-2014-2016
Rosa Castelltort	2	1931-32
Emilia Trepat	2	1933-35
Emma Albertos	2	1965-66
María Pilar Fanlo	2	1970-73
Ela Cifuentes	2	1974-76
Yolanda Oroz	2	1975-77
Blanca Lacambra	2	1985-86
Yolanda Díaz	2	1987-89
Cristina Lara	2	2015-2017
Paula Sevilla	2	2019-2020
María Isabel Pérez	2	2018-2021

Con un título figuran:
María Luisa Consegal (1963), Elena Souto (1964), Margarita Martínez (1971), Loles Vives (1978), Mercedes Cano (1981), Sandra Myers (1988), Patricia Morales (1993), Concepción Montaner (2012), Jaël-Sakura Bestué (2021), Lucía Carrillo (2023), Paula García (2024)

NOTA: En 1931, 32, 33 y 35 el título se disputó sobre 80m

200 metros

Atletas	Total	Años
Belén Recio	4	2005-2006-2007-2011
María Luisa Orobia	3	1967-68-69
Josefina Salgado	3	1970-71-74
Blanca Lacambra	3	1985-86-87
Arantxa Reinares	3	1997-2000-2002
Jaël Bestué	3	2018-2019-2020
Rosa Castelltort	2	1931-32
Emma Albertos	2	1965-66
Begoña Lezano	2	1972-73
Rosa María Colorado	2	1975-77
Ela Cifuentes	2	1976-78
Lourdes Valdor	2	1979-83
Teresa Rioné	2	1982-84
Sandra Myers	2	1988-89
Cristina Sanz	2	2003-2004
Eva Martín	2	2008-2009
Estela García	2	2013-2017
Jaël-Sakura Bestué	2	2023-2024

Con un título figuran:
María Morros (1933), Ana Mª Gibert (1963), Elena Souto (1964), Mª José Martínez Guerrero (1980), Yolanda Oroz (1981), Cristina Castro (1990), Carmen Gª Campero (1991), Mónica Casanovas (1992), Barbara Lovaco (1993), Cristina Pérez (1994), Lorena Orti (1995), Mercedes Martín (1996), Elena Córcoles (1998), Julia Alba (1999), Isabel Vert (2001), Plácida Azahara Martínez (2010), Sara María Santiago (2012), Alba Fernández (2014), Nana Jacob (2015), Cristina Lara (2016), María Vicente (2021), Paula Sevilla (2022)

NOTA: En 1931, 32, 33 el título se disputó sobre 150m

400 metros

Atletas	Total	Años
Aauri Lorena Bokesa	7	2009-2011-2012-2013-2015-2016-2019
Josefina Salgado	6	1966-67-68-70-71-73
Rosa Colorado	6	1972-74-75-76-78-80
Sandra Myers	6	1990-91-93-94-95-96
Julia Alba	5	2001-2002-2003-2004-2005
Esther Lahoz	4	1984-85-86-87
Laura Bueno	3	2017-2018-2021
Emilia Trepat	2	1933-35
Montserrat Pujol	2	1977-82
Julia Merino	2	1989-92
Yolanda Reyes	2	1997-98
Eva Santidrián	2	2022-2023

Con un título figuran:
Rosa Sierra (1964), Celestina Gómez (1965), Ángeles Mandado (1969), Ana Mª Polo (1979), Carmen Cocolina (1981), Gregoria Ferrer (1983), Mayte Zúñiga (1988), Lisette Ferri (1999), Norfalia Carabali (2000), Marlén Estévez (2006), Begoña Garrido (2007), Susana Fernández (2008), Mayte Martínez (2010), Indira Terrero (2014), Andrea Jiménez (2020), Berta Segura (2024)

NOTA: En 1933 y 35 el título se disputó sobre 300m

800 metros

Atletas	Total	Años
Mayte Martínez	8	2000-2001-2002-2004-2005-2006-2007-2009
Rosa Colorado	5	1984-85-86-87-88
Mayte Zúñiga	5	1982-83-90-91-92
Esther Guerrero	4	2015-2016-2017-2020
Coro Fuentes	3	1968-69-70
Carmen Valero	3	1974-75-76
Nuria Fernández	3	1996-99-2011
Mª Aránzazu Vega	2	1964-65
Josefina Salgado	2	1967-73
Belén Azpeitia	2	1971-72
Rosa Ochandiano	2	1977-81
Gloria Pallé	2	1978-80
Montserrat Pujol	2	1979-89
Khadija Rahmouni	2	2012-2014
Natalia Romero	2	2019-2021
Lorea Ibarzabal	2	2023-2024

Con un título figuran:
Mª Luisa Oliveras (1931), Aurora Villa (1932), Roser Raventós (1933), Teresa Torres (1966), Amaia Andrés (1993), Sonia Alvarez (1994), Eva García (1995), Ana Amelia Menéndez (1997), Pilar Barreiro (1998), Marlén Estévez (2003), Margarita Fuentes-Pila (2008), Irene Alfonso (2010), Adriana Cagigas (2013), Zoya Naumov (2018), Lucía Pinacchio (2022)

NOTA: En 1931, 32 y 33 el título se disputó sobre 600m

1.500 metros

Atletas	Total	Años
Natalia Rodríguez	10	2000-2001-2002-2003-2004-2005-2009-2010-2012-2013
Carmen Valero	7	1972-73-74-75-76-77-78
Mayte Zúñiga	6	1989-93-94-95-97-98
Esther Guerrero	5	2019-2020-2021-2023-2024
Mercedes Calleja	3	1979-82-84
Marta Pérez	3	2016-2018-2022
Coro Fuentes	2	1970-71
Amelia Lorza	2	1980-83
Asunción Sinobas	2	1981-85
Iris Fuentes-Pila	2	2007-2008
Nuria Fernández	2	2006-2014
Solange Andreia Pereira	2	2015-2017

Con un título figuran:
Consuelo Alonso (1969), Gloria Pallé (1986), Angelines Rodríguez (1987), Lourdes Miquel (1988), Montserrat Pujol (1990), Pilar Sisniega (1991), Mayte Montaña (1992), Marta Domínguez (1996), Ana Amelia Menéndez (1999), Isabel Macías (2011)

3.000 metros

Atletas	Total	Años
Carmen Valero	4	1974-75-76-78
Estela Estévez	4	1989-90-93-94
Pilar Fernández-Valderrama	3	1979-80-82
Asunción Sinobas	3	1981-84.86
Ana Isabel Alonso	2	1983-87
Julia Vaquero	2	1991-92

Con un título figuran:
Encarnación Escudero (1977), Amelia Lorza (1985), Dolores Rizo (1988)

5.000 metros

Atletas	Total	Años
Marta Domínguez	6	1998-99-2000-2001-2002-2003
Estela Estévez	4	1989-90-91-92
Dolores Checa	4	2008-2011-2013-2014
Judit Pla	3	2006-2009-2010
Pilar Fernández	2	1982-83
Julia Vaquero	2	1993-96
Maitane Melero	2	2018-2019
Marta García	2	2022-2023

Con un título figuran:
Ana Isabel Alonso (1984), Amelia Lorza (1985), Carmen Valero (1986), Asunción Sinobas (1987), Angelines Rodríguez (1988), Rocío Ríos (1994), Teresa Recio (1995), Cristina Petite (1997) , Mª Luisa Larraga (2004), Yesenia Centeno (2005), Marta Romo (2007), Nuria Fernández (2012), Lidia Rodríguez (2015). Trihas Gebre (2016), Ana Lozano (2017), Marta Pérez (2020), Beatriz Álvarez (2021), Thierry Ndikumwenayo (2024)

10.000 metros

Atletas	Total	Años
Ana Isabel Alonso	4	1985-88-91-94
Rocío Ríos	3	1992-93-96-97
Mª Luisa Larraga	3	2001-2002-2004
Teresa Recio	3	1999-2000-2005
Trihas Gebre	3	2016-2017-2019
María Luisa Irizar	2	1987-89
Yesenia Centeno	2	2003-2007
Isabel Checa	2	2008-2011
Lidia Rodríguez	2	2013-2015
Maitane Melero	2	2021-2022

Con un título figuran:
Amelia Lorza (1984), Mercedes Calleja (1986), Carmen Brunet (1990), Nuria Pastor (1992), Carmen Fuentes (1995), Julia Vaquero (1998), Marta Domínguez (2006), Meritchell Calduch (2009), Estela Navascues (2010), Gemma Barrachina (2012), Dolores Checa (2014), Lidia Rodríguez (2015), Nuria Lugueros (2018); Isabel Barreiro (2023); Carolina Robles (2024)
No se celebró en 2020

Milla en ruta

Atletas	Total	Años
Solange Andreia Pereira	8	2012-2013-2014-2015-2016-2017-2018-2021

Con un título figuran:
Irene Alfonso (2009), Isabel Macías (2010), Nuria Fernández (2011), Cristina Espejo (2019), Marta Pérez (2023); Marta Mitjans (2024)

No se celebró en 2020 y 2021

5km

Con un título figuran:
Cristina Juan (2022), Alicia Berzosa (2023), Lucía Rodríguez (2024)

10km

Atletas	Total	Años
Paula González	3	2014-2015-2017
María José Pueyo	2	2009-2012

Con un título figuran:
Yamilka González (2010), Estela Navascues (2011), Alba García (2013), Elena Loyo (2016), Azucena Díaz (2018), Marta Galimany (2019), Claudia Estévez (2021), Laura Méndez (2022); Paula Herrero (2023), Lidia Campo (2024)

No se celebró en 2020

Gran Fondo (20km)

Atletas	Total	Años
Joaquina Casas	3	1982-83-84
María Luisa Irízar	2	1985-87
Carmen Brunet	2	1989-91

Con un título figuran:
Esther Pedrosa (1986), Marina Prat (1988), Angelínes Rodríguez (1990)

Medio Maratón

Atletas	Total	Años
Yesenia Centeno	4	2005-2006-2007-2008
Rocío Rios	3	1992-94-95
Azucena Díaz	3	2009-2010-2012

Griselda González	2	2000-2002
Alessandra Aguilar	2	2013-2014
Paula González	2	2015-2016
Elena Loyo	2	2019-2020

Con un título figuran:
María Luisa Muñoz (1993), Teresa Recio (1996), Angelínes Rodríguez (1997), María Luisa Larraga (1998), Ana Isabel Alonso (1999), María Abel (2001), Tina María (2003), Beatriz Ros (2004), Vanessa Veiga (2011), Irene Pelayo (2017), María Teresa Urbina (2018), Nuria Lugueros (2021), Meritxell Soler (2022), Laura Luengo (2023), Kaoutar Boulaib (2024)

Maratón

Atletas	Total	Años
María Luisa Irizar	4	1987-88-91-95
Consuelo Alonso	3	1982-83-84
Mercedes Calleja	2	1985-86
Marina Prat	2	1989-90
Ana Isabel Alonso	2	1992-94
María José Pueyo	2	2005-2008
María Jesús Gestido	2	2009-2013

Con un título figuran:
Rosa Talavera (1981), Mónica Pont (1993), Aurora Pérez (1996), Rocío Ríos (1997), María Luisa Múñoz (2000), María Jesús Zorraquín (2001), Rosa María Teresí (2006), María Teresa Pulido (2007), Ana Casares (2010), Tamara Sanfabio (2011), Vanessa Veiga (2012), Verónica Pérez (2015), Paula González (2016), Clara Simal (2017), Marta Esteban (2018), Gemma Arenas (2019), Marta Galimany (2020), María Mercedes Pila (2021), Yésica Más (2022); Irene Pelayo (2023), Ester Navarrete (2024)

no se celebró en 1998, 1999, 2002, 2003 y 2004

50km

Con un título figuran:
María Mercedes Pila (2021), Itzíar Méndez (2022), Mireia Sosa (2023), Yésica Mas (2024)

100km

Atletas	Total	Años
Ana María Ferradas	3	2006-2007-2008
Cristina González	3	2009-2010-2011
Trinidad Romero	3	2016-2018-2019

Con un título figuran:
Patricia González (2001), Teresa García (2002), Laudelina Franco (2003), Lourdes Chavarri (2013), Trinidad Romero (2016), Anna Riera (2017), Janine Edith Lima (2021), María Mercedes Pila (2022); Mireia Sosa (2023), Estefanía Unzú (2024)

No se celebró en 2004, 2005 y 2020

Carreras de Montaña

Atletas	Total	Años
Marta Fdez. de Castro	3	2005-2006-2007
Amada de Jesús Sánchez	3	2008-2009-2010
Verónica Pérez	3	2012-2013-2014
Raquel Gómez	2	2015-2017

Con un título figuran:
María Isabel Martínez (2004), Irene Pelayo (2016), Sheila Avilés (2018), Virginia Pérez (2019), Nuria Gil (2021),Sara Alonso (2022), Oihana Kortazar (2024)

No se celebró en 2020

Trail Running

Atletas	Total	Años
Azara García de los Salmones	2	2016-2019

Con un título figuran:
Eva María Braña (2015), Gemma Arenas (2017), Mónica Vives (2018), Gisela Carrión (2020), Anna Comet (2021), Julia Font (2022), Oihana Kortazar (2023), Onditz Iturbe (2024),

Trail Running - Subida Vertical

Con un título figuran:
Ainhoa Sanz (2021), Onditz Iturbe (2022), Nuria Gil (2023), Oihana Kortazar (2024)

Ultra Trail Running

Con un título figuran:
Marta Molist (2022), Azara García de los Salmones (2023)

100 metros vallas

Atletas	Total	Años
Mª José Martínez G.	11	1973-74-75-76-77-78-79-80-81-82-85
Mª José Mardomingo	9	1988-90-92-93-94-95-96-97-98
Glory Alozie	6	2001-2002-2004-2005-2006-2009
Caridad Jerez	5	2011-2014-2015-2016-2018
Mª Jesús Sánchez	4	1966-69-70-72
Ana María Molina	3	1967-68-71
Ana Barrenechea	3	1987-89-91
Nerea Azkárate	2	1999-2000
Josephine Onyia	2	2007-2008
Teresa Errandonea	2	2019-2021
Laura Bankó	2	2023-2024

Con un título figuran:
Dolores Castelltort (1931), Rosa Castelltort (1932), Carmen Sugrañes (1933), Mª Luisa Consegal (1963), Natividad Astray (1964), Teresa Montes (1965), Isabel Martín (1983), Mª José Martínez Patiño (1984), Ana I.Guerra (1986), Aliuska López (2003), Ana Torrijos (2010), Desiree Valderrama (2012), Olatz Arrieta (2013), María Mújika (2017), Elba Parmo (2020), Xènia Benach (2002),

NOTA: En 1931, 32, 33, 63, 64, 65, 66, 67 y 68 el título se disputó sobre 80m vallas

400 metros vallas

Atletas	Total	Años
Miriam Alonso	6	1992-93-94-95-97-2000
Sara Gallego	5	2017-2018-2020-2021-2022
Cristina Pérez	5	1985-86-87-88-90

Rosa Colorado	4	1979-80-82-83
Eva Paniagua	4	1996-98-99-2001
Cora Olivero	4	2003-2004-2005-2006
Laia Forcadell	4	2007-2008-2009-2010
Laura Natalí Sotomayor	4	2012-2013-2014-2015
Montserrat Pujol	2	1978-81
Daniela Fra	2	2023-2024

Con un título figuran:
Valvanera Guridi (1977), Yolanda Dolz (1984), Esther Lahoz (1989), Idoia Granda (1991), Beatriz Montero (2002), Olga Ortega (2011), Maryia Roshchyn (2016), Carmen Romero (2019)

3.000m Obstáculos

Atletas	Total	Años
Rosa Morató	7	2003-2004-2005-2006-2007-2008-2010
Irene Sánchez-Escribano	6	2015-2017-2018-2019-2020-2021
Zulema Fuentes-Pila	3	2002-2011-2012
Diana Martín	2	203-2014
Carolina Robles	2	2022-2024

Con un título figura:
Eva Arias (2009), María José Pérez (2016), Marta Serran (2023)

Altura

Atletas	Total	Años
Ruth Beitia	13	2003-2006-2007-2008-2009-2010-2011-2012-2013-2014-2015-2016-2017
Isabel Mozún	10	1976-77-78-79-80-81-82-83-84-89
Marta Mendía	8	1995-97-99-2000-2001-2002-2004-2005
Sagrario Aguado	6	1968-70-72-73-74-75
Teresa Mª Roca	4	1966-67-69-71
Belén Saenz	3	1991-92-93
Mª Mar Martínez	3	1990-94-98
Una Stancev	3	2022-2023-2024
Aurora Villa	2	1931-32
Mercedes Morales	2	1963-65
Covadonga Mateos	2	1985-86

Con un título figuran:
María Morros (1933), Josefa Wunderlich (1935), María Teresa Carrascosa (1964), Asunción Morte (1987), Mónica Calvo (1988), Carlota Castrejana (1996) Raquel Álvarez (2018),Saleta Fernández (2019), Cristina Ferrando (2020), Nora Tobar (2021)

Pértiga

Atletas	Total	Años
Naroa Agirre	10	2003-2006-2007-2008-2009-2010-2013 2014-2015-2016
Dana Cervantes	4	1995-99-2002-2004
Mar Sánchez	4	1998-2000-2001-2005
Maialen Axpe	3	2021-2022-2023
Anna María Pinero	2	2011-2012

Con un título figuran:
Naiara Larrea (1996), Esther Auyanet (1997), Carla Franch (2017), Mónica Clemente (2018), Miren Bartolomé (2019), Malen Ruiz de Azua (2024)

Longitud

Atletas	Total	Años
Concepción Montaner	7	2003-2004-2006-2007-2008-2010-2011
Niurka Montalvo	5	1999-2000-2001-2002-2005
Mª José Martínez G.	4	1977-78-79-85
Olga Dalmau	4	1980-81-82-84
María del Mar Jover	4	2012-2013-2014-2015
Rosa Mª García-Ordoqui	3	1966-69-70
Juliet Itoya	3	2016-2018-2020
Ana Mª Gibert	2	1963-64
Isabel Montaña	2	1971-72
Estrella Roldán	2	1983-87
Isabel López	2	1988-91
Yolanda Rodríguez	2	1994-98
Tessy Ebosele	2	2023.2024

Con un título figuran:
Dolores Castelltort (1931), Rosa Castelltort (1932), Carmen Sugrañes (1933), Blanca Miret (1965), Mª Luisa Orobia (1967), Cristina Alonso (1968), Carolina Nolten (1973), Josefina Salgado (1974), Lourdes Unanue (1975), Angeles Moinelo (1976), Mª Jesús Fernández (1986), Sandra Myers (1989), Gregoria Miranda (1990), Mª Jesús Martín (1992), Luisa López (1993), Dayana Etchenique (1995), Ana Mª Castiñeira (1996), Vanessa Peñalver (1997), Petra Mun (2009), Olatz Arrieta (2017), Fátima Diame (2019), Leticia Gil (2021), Irati Mitxelena (2022)

Triple

Atletas	Total	Años
Concepción Paredes	9	1990-91-92-93-94-95-96-97-98
Carlota Castrejana	9	2000-2001-2002-2003-2004-2005-2006-2007-2008
Ana Peleteiro	7	2015-2017-2018-2019-2021-2023-2024
Patricia Sarrapio	5	2011-2012-2013-2016-2020
Ruth Marie Ndoumbe	3	2009-2010-2014

Con un título figura:
Niurka Montalvo (1999), María Vicente (2022)

Peso

Atletas	Total	Años
Margarita Ramos	12	1986-87-88-89-90-91-92-93-94-96-97-98
Úrsula Ruiz	12	2008-2009-2010-2011-2012-2013-2014-2015-2016-2017-2018-2019
Ana María Molina	8	1969-71-73-74-75-76-77-78
Martina de la Puente	6	1995-99-2000-2001-2005-2006
María Belén Toimil	5	2020-2021-2022-2023-2024
Luisa Mª García Pena	4	1964-65-66-67
Irache Quintanal	4	2002-2003-2004-2007
Ana Tugas	3	1931-33-35
Encarna Gambús	3	1979-80-81
Enriqueta Díaz	3	1982-84-85
María Carmen Guembe	2	1970-72

Con un título figuran:
Margarita Moles (1932), Concepción Laso (1968), Cristina Carballo (1983)

Disco

Atletas	Total	Años
Ángeles Barreiro	11	1985-86-87-88-89-90-91-92-94-95-96
Sabina Asenjo	8	2011-2012-2013-2014-2015-2016-2017-2018
Encarna Gambús	6	1978-79-81-82-83-84
Luisa Mª García Pena	6	1964-65-66-67-69-72
Alice Matejkova	5	2000-2001-2002-2003-2005
Irache Quintanal	5	2004-2006-2007-2009-2010
María José Fernández	3	1968-70-71
Margarita Moles	2	1931-32
Montserrat Guasch	2	1933-35
Ana María Molina	2	1975-76
Carmen García Borda	2	1977-80
Rita Lora	2	1997-99

Con un título figuran:
Dulce López (1973), Mercedes Ribelles (1974), Sonia Godall (1993), Carmen Solé (1998), Mercedes de Santalo-Ossorio (2008), Paula Ferrándiz (2020), Inés López (2024)

Martillo

Atletas	Total	Años
Berta Castells	16	2003-2004-2005-2006-2007-2008-2009-2010-2011-2012-2013-2014-2016-2017-2018-2019
Laura Redondo	6	2015-2020-2021-2022-2023-2024
Susana Reguela	4	1995-96-97-98
Dolores Pedrares	4	1999-2000-2001-2002

Jabalina

Atletas	Total	Años
Natividad Vizcaíno	10	1977-78-79-80-81-82-86-87-88-89
Mercedes Chilla	10	2003-2004-2005-2006-2007-2008-2009-2010-2011-2014
María José Fernández	8	1968-69-70-71-72-74-75-76
Luisa Mª García Pena	5	1963-64-65-66-67
Marta Míguez	5	1998-99-2000-2001-2002
Arantza Moreno	5	2019-2020-2021-2022-2023
Lidia Parada	4	2015-2016-2017-2018
Aurora Moreno	3	1983-84-85
Cristina Larrea	3	1992-93-94
Idoia Mariezkurrena	3	1995-96-97
Aurora Villa	2	1931-32
Nora Aida Bicet	2	2012-2013

Con un título figuran:
Juana Sunyer (1933), Ana Tugas (1935), Rosa Mª Fernández (1973), Marta Sánchez (1990), María José Maíquez (1991), Yulenmis Aguilar (2024)

Pentatlón

Atletas	Total	Años
Ana María Molina	4	1967-69-70-71
Ana Pérez	2	1979-80
Carolina Nolten	2	1973-76
Rosa María Colorado	2	1975-77

Con un título figuran:
Natividad Astray (1965), Gisela Struchtemeier (1966), Blanca Miret (1968), Isabel Montañá (1972), María Pilar Fanlo (1974), Montserrat Pujol (1978)

Heptatlón

Atletas	Total	Años
Imma Clopes	7	1994-96-97-98-99-2000-2002
María Peinado	6	2001-2003-2004-2005-2006-2008
Ana Pérez	5	1981-82-84-85-86
Susana Cruz	4	1989-90-91-92
Laura Ginés	2	2011-2012
Estefanía Estrella Fortes	2	2013-2015
Carmen Romero	2	2014-2017
Claudia Conte	2	2020-2022
Carmen Ramos	2	2021-2023

Con un título figuran:
Josefa López (1983), María Diez (1988), Patricia Guevara (1993), María Isabel Siles (1995), Ana Capdevila (2007), Cristina Bárcena (2009), Bárbara Hernando (2010), Andrea Medina (2016), Patricia Ortega (2018), María Vicente (2019), Sofía Cosculluela (2024)

5.000m marcha

Atletas	Total	Años
Reyes Sobrino	5	1987-88-89
Teresa Palacio	2	1981-82
Marí Cruz Díaz	2	1984-86

Con un título figuran:
Yolanda Fernández (1983), Emilia Cano (1985)

10.000m marcha

Atletas	Total	Años
María Vasco	9	1996-97-98-99-2001-2002-2003-2004-2005
Julia Takacs	6	2009-2011-2013-2014-2015-2017
Encarna Granados	4	1993-94-95-2000
Beatriz Pascual	3	2008-2010-2012
María Pérez	3	2019-2021-2023
Raquel González	3	2016-2018-2024

Con un título figuran:
Reyes Sobrino (1991), Olga Sánchez (1992), María José Poves (2006), Teresa Linares (2007), Antia Chamosa (2020), Laura García-Caro (2022)

10km marcha

Atletas	Total	Años
Reyes Sobrino	6	1985-88-89-90-90*-93
Encarna Granados	4	1992-94-95-97
Teresa Palacio	2	1982-83
Mari Cruz Díaz	2	1984-86
Emilia Cano	2	1987-91

Con un título figura:
María Vasco (1996)

** En 1990 se celebraron dos Campeonatos de España.*

20km marcha

Atletas	Total	Años
María Vasco	5	1998-2001-2002-2003-2004
María Pérez	5	2018-2019-2021-2022-2023
Beatriz Pascual	5	2006-2008-2009-2011-2016
María José Poves	4	2005-2007-2010-2012
Julia Takacs	2	2013-2014

Con un título figura:
Teresa Linares (1999), Eva Pérez (2000), Raquel González (2015), Lidia Sánchez-Puebla (2017), Cristina Montesinos (2024)
No se celebró en 2020

35km marcha

Atletas	Total	Años
María Pérez	3	2021-2022-2023

50km marcha

Con un título figura:
Julia Takacs (2018), Raquel González (2019): Mar Juárez (2020)

Campeonato de España de Invierno de Lanzamientos largos

Sedes y Fechas

Edición	Fechas	Instalación	Ciudad
1. -	12 de marzo de 2011	Pista Atletismo del E.C.E.F.	Toledo
2. -	10 de marzo de 2012	Pista de Atletismo	Águilas
3. -	24 de febrero de 2013	CEARD de León	León
4. -	1 de marzo de 2014	CEARD de León	León
5. -	7 de marzo de 2015	Pista de Atletismo de Montijo	Montijo
6. -	27 de febrero de 2016	Pista de Atletismo “Angel Cortés”	Jaén
7. -	4 de marzo de 2017	Pista de Atletismo de Montijo	Montijo
8. -	3 de marzo de 2018	Pista de Atletismo de Montijo	Montijo
9 -	2 de marzo de 2019	Pista de Atletismo “Angel Cortés"	Jaén
10 -	7 de marzo de 2020	Estadio Municipal Emilio Hidalgo	Motril
11. -	27 de febrero de 2021	Pista de Atletismo de Montijo	Montijo
12 -	19 de febrero de 2022	Estadio Municipal Emilio Hidalgo	Motril
13. -	25 de febrero de 2023	Estadi Municipal La Bóbila	Gavà
14. -	24 de febrero de 2024	Pista de Atletismo “Angel Cortés”	Jaén

	HOMBRES		MUJERES	
Disco				
2011	Frank Casañas	63.21	Irache Quintanal	51.94
2012	Pedro José Cuesta	58.01	Sabina Asenjo	53.60
2013	Frank Casañas	62.34	Sabina Asenjo	57.43
2014	Frank Casañas	61.32	Sabina Asenjo	55.45
2015	Pedro José Cuesta	57.19	Sabina Asenjo	55.88
2016	Pedro José Cuesta	60.32	Sabina Asenjo	56.90
2017	Lois Maikel Martínez	61.30	June Kintana	51.76
2018	Lois Maikel Martínez	58.09	June Kintana	50.13
2019	Javier Rodríguez	55.83	June Kintana	53.46
2020	Lois Maikel Martínez	59.51	June Kintana	52.10
2021	Yasiel Bryan Sotero	60.12	June Kintana	52.27
2022	Diego Casas	57.59	June Kintana	54.02
2023	Yasiel Bryan Sotero	59.95	Andrea Alarcón	51.85
2024	Diego Casas	62.17	June Kintana	53.00
Martillo				
2011	Javier Cienfuegos	75.02	Berta Castells	66.52
2012	Javier Cienfuegos	72.75	Laura Redondo	67.86
2013	Javier Cienfuegos	69.92	Laura Redondo	67.69
2014	Javier Cienfuegos	73.96	Laura Redondo	67.57
2015	Javier Cienfuegos	74.76	Laura Redondo	67.07
2016	Javier Cienfuegos	73.46	Laura Redondo	60.92
2017	Javier Cienfuegos	76.63	María Barbaño Acevedo	59.76
2018	Alberto González	73.02	Berta Castells	65.67
2019	Javier Cienfuegos	77.32	Berta Castells	67.41
2020	Javier Cienfuegos	76.13	Laura Redondo	68.11
2021	Javier Cienfuegos	76.87	Laura Redondo	70.40
2022	Javier Cienfuegos	74.21	Laura Redondo	67.89
2023	Javier Cienfuegos	72.40	Natalia Sánchez	63.11
2024	Kevin Arreaga	70.12	Laura Redondo	65.84
Jabalina				
2011	Rafael Baraza	71.86	Nora Aida Bicet	55.43
2012	Jesús Crossa	68.86	Nora Aida Bicet	55.67
2013	Jordi Sánchez	71.07	Nora Aida Bicet	55.48
2014	Jordi Sánchez	70.48	Nora Aida Bicet	54.52
2015	Jordi Sánchez	71.70	Arantza Moreno	51.00
2016	Jordi Sánchez	68.86	Arantza Moreno	52.16
2017	Manu Quijera	72.03	Arantza Moreno	50.85

2018	Odei Jainaga	69.51	Arantza Moreno	54.47
2019	Nico Quijera	75.08	Arantza Moreno	57.46
2020	Manu Quijera	79.70	Arantza Moreno	58.44
2021	Nico Quijera	77.92	Arantza Moreno	58.94
2022	Manu Quijera	80.88	Arantza Moreno	55.48
2023	Manu Quijera	77.88	Arantza Moreno	56.60
2024	Manu Quijera	78.65	Carmen Sánchez	53.93

Campeones de España por nº de títulos

HOMBRES

Disco

Atletas	Total	Años
Frank Casañas	3	2011-2013-2014
Lois Maikel Martínez	3	2017-2018-2020
Pedro José Cuesta	2	2012-2015-2016
Yasiel Bryan Sotero	2	2021-2023
Diego Casas	2	2022-2024

Con un título figuran:
Javier Rodríguez (2019); Diego Casas (2022)

Martillo

Atletas	Total	Años
Javier Cienfuegos	12	2011-2012-2013-2014-2015-2016-2017-2019-2020-2021-2022-2023

Con un título figuran:
Alberto González (2018); Kevin Arreaga (2024)

Jabalina

Atletas	Total	Años
Manu Quijera	5	2017-2020-2022-2023-2024
Jordi Sánchez	4	2013-2014-2015-2016
Nico Quijera	2	2019-2021

Con un título figuran:
Rafael Baraza (2011); Jesús Crossa (2012); Odei Jainaga (2018)

MUJERES

Disco

Atletas	Total	Años
June Kintana	7	2017-2018-2019-2020-2021-2022-2024
Sabina Asenjo	5	2012-2013-2014-2015-2016

Con un título figuran:
Irache Quintanal (2011) ; Andrea Alarcón (2023)

Martillo

Atletas	Total	Años
Laura Redondo	9	2012-2013-2014-2015-2016-2020-2021 2022-2024
Berta Castells	3	2011-2018-2019

Con un título figuran:
María Barbaño Acevedo (2017); Natalia Sánchez (2023)

Jabalina

Atletas	Total	Años
Arantza Moreno	9	2015-2016-2017-2018-2019-2020-2021 2022-2023
Nora Aida Bicet	4	2011-2012-2013-2014

Con un título figuran:
Carmen Sánchez (2024)

CAMPEONATOS DE ESPAÑA SUB 23 AL AIRE LIBRE

Edición	Fecha	Instalación	Ciudad
1. -	28 y 29 de junio de 1986	Pistas del INEF	Madrid
2. -	11 y 12 de julio de 1987	Camp Clar	Tarragona
3. -	23 y 24 de julio de 1988	Pista La Torrecilla	Lorca
4. -	15 y 16 de julio de 1989	Pista Josefina Salgado	Orense
5. -	14 y 15 de julio de 1990	Monte Romero	Murcia
6. -	13 y 14 de julio de 1991	Estadio Municipal	Sant Boi de Llobregat
7. -	10, 11 y 12 de julio de 1992	Pol.Mun.Prado de Sto.Domingo	Alcorcón
8. -	16, 17 y 18 de julio de 1993	Camp Clar	Tarragona
9. -	8, 9 y 10 de julio de 1994	Pol.Mun.Prado de Sto.Domingo	Alcorcón
10. -	7, 8, 9 de julio de 1995	C.D.Mendizorroza	Vitoria
11. -	12, 13 y 14 de julio de 1996	Polideportivo Municipal	San Sebastián de los Reyes
12. -	28 y 29 de junio de 1997	Polideportivo Artunduaga	Basauri
13. -	25 y 26 de julio de 1998	Pol. Municipal Gaeta Huguet	Castellón
14. -	10 y 11 de julio de 1999	Pista Municipal	Torremolinos
15. -	5 y 6 de agosto de 2000	Estadio Mun. Fco. Sánchez Menor	Puertollano
16. -	30 junio y 1 julio de 2001	Pista Atletismo “Moisés Llopart”	El Prat de Llobregat
17. -	6 y 7 de julio de 2002	Complejo Polideportivo	Nerja
18. -	5 y 6 de julio de 2003	Pistas “El Helmántico”	Salamanca
19. -	10 y 11 de julio de 2004	C.D.M. Mendizorroza	Vitoria
20. -	2 y 3 de julio de 2005	Estadio Municipal	Sabadell
21. -	1 y 2 de julio de 2006	Pista de Atletismo La Malata	Ferrol
22. -	30 junio y 1 de julio de 2007	Pol. Municipal Principe Juan Carlos	Ciudad Real
23. -	12 y 13 de julio de 2008	Pista de Atletismo	Monzón
24. -	4 y 5 de julio de 2009	Pista Atletismo El Fontanar	Córdoba
25. -	3 y 4 de julio de 2010	Pista de Atletismo	Calviá
26. -	2 y 3 de julio de 2011	Polideportivo Municipal	Andújar
27. -	21 y 22 de julio de 2012	Estadio Municipal de la Escuela de Gimnasia	Toledo
28. -	29 y 30 de junio de 2013	Estadi Municipal	Mataró
29. -	5 y 6 de julio de 2014	Pista Atletismo de Landako	Durango
30. -	27 y 28 de junio de 2015	Pista de Atletismo de Campclar	Tarragona
31. -	25 y 26 de junio de 2016	Pista Atletismo de la Escuela de Gimnasia	Toledo
32. -	1 y 2 de julio de 2017	Instalaciones Deportivas Parc Central	Torrent
33. -	7 y 8 de julio de 2018	Complejo Deportivo Los Pajaritos	Soria
34. -	29 y 30 de junio de 2019	Pista de Camp Clar - Anilla Mediterranea	Tarragona
35. -	26 y 27 de septiembre de 2020	Pista Atletismo San Pablo	Sevilla
36. -	19 y 20 de junio de 2021	Complejo Deportivo Enrique López Cuenca	Nerja
37. -	9 y 10 de julio de 2022	Complejo Deportivo Ruth Beitia	Santander
38. -	1 y 2 de julio de 2023	Pista de Camp Clar - Natalia Rodríguez	Tarragona
39. -	13 y 14 de julio de 2024	Pista de Atletismo Purificación Santamarta	Burgos

Nota:
1. La edad de participación, tanto en hombres como mujeres, es la siguiente, indicándose la edad cumplida en el año natural de que se trate: 1986 y 1987, 19 y 20 años; 1988 a 1992, 20 y 21 años; 1993 en adelante, 20, 21 y 22 años.

Todos los campeones de España Sub 23

HOMBRES

100 metros

Diego Gómez	10.67	1986
Enrique Talavera	10.62	1987
Diego Gómez	11.03	1988
Fco. Julián Samaniego	10.73	1989
Lluis Turón	10.64	1990
Lluis Turón	10.80	1991
José Carlos Rivas	10.63	1992
Carlos Berlanga	10.81	1993
Frutos Feo	10.58	1994
Jordi Mayoral	10.48	1995
Eduardo Ugarte	10.60	1996
José Illán	10.55	1997
Diego Moisés Santos	10.26	1998
José Illán	10.74	1999
Cecilio Maestra	10.62	2000

MUJERES

100 metros

Elena Linares	12.07	
Yolanda Díaz	11.90	
Susana Solanas	12.16	
Yolanda Díaz	11.75	
Virginia Sola	12.26	
MªCarmen García-Campero	12.15	
María Luz Marcos	12.23	
Carme Blay	12.07	
Carme Blay	12.00	
Carme Blay	11.80	
Arantxa Reinares	11.89	
Raquel Fraguas	11.97	
Elena Córcoles	11.67	
Cristina Sanz	12.00	
Laura Antón	12.17	

Cecilio Maestra	10.64	2001
Ángel David Rodríguez	10.47	2002
Egoitz de Díos	10.52	2003
Iván Mocholí	10.39v	2004
Simón Maestra	10.81	2005
José López	10.41v	2006
José López	10.61	2007
José López	10.76	2008
José Antonio Andújar	10.69	2009
Luis Wee	10.52	2010
Eusebio Cáceres	10.43	2011
Bruno Hortelano	10.36	2012
Adriá Burriel	10.52	2013
Adriá Burriel	10.61	2014
Arian Olmos Téllez	10.72	2015
Mauro Triana	10.46	2016
Aitor Same Ekobo	10.78	2017
Aitor Same Ekobo	10.29	2018
José González	10.60	2019
Sergio López	10.61	2020
Sergio López	10.36	2021
Arnau Monné	10.49	2022
Guillem Crespi	10.31	2023
Abel Alejandro Jordán	10.18	2024

Concepción Montaner	11.91	
María Antonia Duque	11.98	
Miriam Alonso	12.10	
Yolanda García	12.17	
Ruth Conde	12.10	
Claudia Troppa	11.64v	
Claudia Troppa	11.82	
Amparo María Cotán	12.03	
Amparo María Cotán	11.71	
Amparo María Cotán	11.64	
Alazne Furundarena	11.93	
Maitane Iruretagogiena	12.01	
María Isabel Pérez	12.21	
Rocío Gómez	12.01	
Cristina Lara	11.85	
Cristina Lara	11.63	
Cristina Lara	11.82	
Paula Sevilla	11.43	
Paula Sevilla	11.40	
Ona Rosell	12.06	
Carmen Marco	11.44v	
Aitana Rodrigo	11.78	
Elena Daniel	11.40	
Lucía Carrillo	11.46	

200 metros

José Luis Arrazola	21.35	1986
Manuel Moreno	21.61	1987
José Bernardo Muñoz	21.26	1988
José Bernardo Muñoz	21.73	1989
José Antonio Gay	22.05	1990
Francisco Ledesma	22.08	1991
Frutos Feo	21.62	1992
Joaquín Casadella	21.66	1993
Ángel Gómez	21.60	1994
Jordi Mayoral	20.98	1995
Ángel Gómez	21.18	1996
Unai Landa	21.46v	1997
Andrés Martínez	21.42	1998
Adrián Fernández	21.85	1999
Adrián Fernández	20.88	2000
Julián Martínez	21.61	2001
Julián Martínez	21.30	2002
José Mª García-Borreguero	21.78	2003
José MªGarcía-Borreguero	21.53	2004
Álvaro Aljarilla	21.87	2005
Mohamed Hamdoum	21.41	2006
Javier Ramos	21.83v	2007
Diego Alonso	21.68	2008
Edgar Pérez	21.26v	2009
Edgar Pérez	21.33	2010
Iván Jesús Ramos	20.79	2011
Bruno Hortelano	20.99	2012
Bruno Hortelano	21.22	2013
Adriá Burriel	21.20	2014
Óscar Husillos	21.57	2015
Mauro Triana	21.07	2016
Daniel Cerdán	21.06	2017
Sergio Juárez	20.90	2018
Pol Retamal	20.97	2019
Sergio López	21.24	2020

200 metros

Teresa Hortelano	24.20v	
Elena Linares	25.42	
Elena Linares	24.44	
Marta Oñate	25.20	
Inmaculada Vicente	25.26	
Encarnación Simarro	25.38	
Julia Merino	24.06v	
Bárbara Lovaco	24.37	
Arantxa Reinares	24.66	
Lorena Orti	24.28	
Arantxa Reinares	24.00	
Elena Córcoles	24.36v	
Cristina Sanz	24.35	
Cristina Sanz	25.25	
Cristina Calvo	24.29	
Isabel Vert	24.62	
María Victoria Villanueva	24.94	
María Victoria Villanueva	24.85	
Yolanda García	24.70	
Eva Martín	24.30	
Eva Martín	24.14	
Eva Martín	24.51	
Oyidiya Oji	24.87	
Cristina Ferrándiz	24.77	
Amparo María Cotán	23.92	
Alazne Furundarena	24.21	
Maitane Iruretagogiena	24.76	
Sonia Molina-Prados	24.77	
Elena Moreno	23.86	
Cristina Lara	23.86	
Cristina Lara	23.70	
Paula Sevilla	23.86	
Anna Obradors	23.79	
Paula García	23.67v	
Patricia Urquía	24.66	

Pol Retamal	20.65	2021
Adrià Alfonso	20.79	2022
Miguel Gasch	20.87	2023
Juan Carlos Castillo	20.55	2024

400 metros

Manuel Moreno	47.88	1986
Tomás de Teresa	48.41	1987
Moisés Fernández	48.14	1988
José Luis Palacios	47.66	1989
Agustín Tello	48.12	1990
Ricardo Rodríguez	48.18	1991
George Atten	48.66	1992
Juan Fernández	47.86	1993
Joaquín Casadella	47.25	1994
Tomás Gómez	47.23	1995
Antonio Andrés	46.66	1996
Juan Antonio Álvarez	48.35	1997
Félix Pascual	48.15	1998
Luis Flores	47.12	1999
David Canal	45.61	2000
Artzai Morante	47.36	2001
Antonio Manuel Reina	46.41	2002
Marcos Muñoz	47.74	2003
David Testa	47.79	2004
Óscar Albalat	47.10	2005
David Testa	46.99	2006
Aitor Martín	47.61	2007
Mark Ujakpor	47.68	2008
Pau Fradera	47.86	2009
Marc Orozco	46.83	2010
Marc Orozco	47.21	2011
Pablo Fernández	46.48	2012
Samuel García	47.04	2013
Alberto Gavaldá	47.33	2014
Lucas Bua	46.84	2015
Lucas Bua	46.08	2016
David Jiménez	47.47	2017
Manuel Guijarro	47.19	2018
Adrián Rocandio	46.90	2019
Asier Fernández	47.60	2020
Javier Sánchez	46.89	2021
Jacobo Soler	47.04	2022
Markel Fernández	46.03	2023
Markel Fernández	46.16	2024

800 metros

José Luis Monar	1:49.36	1986
Ángel Fariña	1:50.51	1987
José B. Martínez	1:52.54	1988
Isaac Viciosa	1:56.02	1989
Alejandro Miguel	1:51.73	1990
Salvador Aguado	1:51.22	1991
Jorge Alanís	1:50.34	1992
José Manuel Cerezo	1:53.40	1993
Antonio Martín	1:56.44	1994
Jaime Rodríguez	1:52.22	1995
José Antonio Redolat	1:49.28	1996
Pedro Antonio Esteso	1:51.97	1997
José Antonio Redolat	1:46.91	1998
Israel Domínguez	1:50.63	1999

Eva Santidrián	23.68	
Aitana Rodrigo	23.62	
Lucía Carrillo	23.14v	
Esperança Cladera	22.85v	

400 metros

Esther Sierra	57.39	
Milagros Álvarez	57.34	
Alicia Echenique	55.91	
Isabel Rodríguez	54.29	
Isabel Rodríguez	55.35	
Eva García	54.81	
Elena García	57.14	
Ana Gericó	56.73	
Miriam Bravo	55.03	
Miriam Bravo	54.65	
Miriam Bravo	54.72	
Rocío Álvarez	55.59	
Verónica Maluenda	55.21	
Carolina García	55.71	
Catalina Oliver	56.41	
Daisy Antonio	54.82	
Patricia Oromas	56.78	
Daisy Antonio	54.87	
Teresa Torres	56.45	
Begoña Garrido	54.99	
Begoña Garrido	55.06	
Irene López	55.41	
Natalia Romero	55.29	
Aauri Lorena Bokesa	54.24	
Aauri Lorena Bokesa	54.87	
Stephanie Saavedra	57.14	
Clara Llamazares	55.63	
Laura Bueno	55.38	
Clara Llamazares	55.36	
Sara Gómez	54.58	
Bárbara Camblor	54.25	
Herminia Parra	54.50	
Herminia Parra	54.56	
Ruth Peña	54.28	
Ángela García	55.46	
Andrea Jiménez	53.18	
Lucía Pinacchio	53.47	
Carmen Avilés	52.93	
Aleksandra Wruszak	54.10	

800 metros

Begoña Sanjurjo	2:13.84	
Mercedes Armengol	2:18.15	
María Teresa Montañá	2:15.33	
Carmen Bes	2:08.42	
Marta Bosch	2:09.36	
Marta Bosch	2:10.15	
Sonia Álvarez	2:11.76	
Dolores Rodríguez	2:06.53	
Sonia Álvarez	2:08.13	
María Dolores Rodríguez	2:09.37	
Nuria Fernández	2:03.76	
Nuria Fernández	2:11.70	
Adoración García	2:07.78	
Rocío Rodríguez	2:07.19	

Lluis Martín	1:52.22	2000	Iris María Fuentes-Pila	2:12.26	
Antonio Manuel Reina	1:48.45	2001	Iris María Fuentes-Pila	2:06.91	
Juan de Dios Jurado	1:49.50	2002	Margarita Fuentes-Pila	2:10.83	
José Manuel Cortés	1:50.46	2003	Patricia Conde	2:06.04	
Salvador Crespo	1:49.28	2004	Elián Périz	2:10.04	
Salvador Crespo	1:51.42	2005	Isabel Macías	2:08.14	
Luis Alberto Marco	1:51.51	2006	Elián Périz	2:08.07	
Luis Alberto Marco	1:51.48	2007	Mª Carmen González	2:12.29	
Álvaro Rodríguez	1:52.03	2008	Khadija Rahmouni	2:16.27	
David Palacio	1:52.80	2009	Mª Carmen González	2:08.21	
Oriol Bonet	1:51.58	2010	Esther Guerrero	2:08.61	
Kevin López	1:49.17	2011	Esther Guerrero	2:10.52	
José Alberto Esteso	1:48.64	2012	Victoria Sauleda	2:08.86	
Alejandro Estévez	1:50.03	2013	Adriana Cagigas	2:07.89	
Álvaro de Arriba	1:50.87	2014	Victoria Sauleda	2:06.93	
Álvaro de Arriba	1:46.93	2015	Marta Frechilla	2:09.64	
Saúl Ordóñez	1:51.69	2016	Marta Frechilla	2:06.71	
Pablo Sánchez-Valladares	1:50.40	2017	Zoya Naumov	2:11.16	
César Larrosa	1:51.66	2018	Lorena Martín	2:10.35	
Pablo Sánchez-Valladares	1:51.97	2019	Yurena Hueso	2:06.43	
Javier Mirón	1:52.84	2020	Águeda Muñoz	2:07.79	
Javier Mirón	1:51.60	2021	Daniela García	2:09.39	
David Barroso	1:52.43	2022	Daniela García	2:02.67	
Marco Rufo	1:48.81	2023	Daniela García	2:03.15	
David Cartiel	1:48.68	2024	Lucía Pinacchio	2:05.43	
1.500 metros			**1.500 metros**		
Manuel Pancorbo	3:52.89	1986	María Betriú	4:38.61	
Marco Antonio Rufo	3:56.93	1987	Begoña Herráez	4:32.56	
Marco Antonio Rufo	3:57.77	1988	Lourdes Miquel	4:41.71	
Andrés Manuel Díaz	3:50.4	1989	Dolores Rizo	4:24.5	
Andrés Manuel Díaz	3:50.07	1990	Angelines Rodríguez	4:33.46	
David Pujolar	3:53.62	1991	Estíbaliz Urrutia	4:34.63	
Luis Miguel Martín	3:50.96	1992	Amaia Piedra	4:36.53	
Fernando Ferrando	3:51.93	1993	Amaia Piedra	4:26.86	
Mateo Cañellas	3:57.77	1994	Amaia Piedra	4:27.51	
Carlos Casero	3:45.38	1995	Jacqueline Martín	4:31.42	
Carlos García	3:51.82	1996	Marta Domínguez	4:13.61	
Juan Carlos Esteso	4:10.81	1997	Marta Domínguez	4:20.23	
Pedro Antonio Esteso	3:55.11	1998	Rocío Rodríguez	4:21.56	
Juan Carlos Higuero	3:54.89	1999	Natalia Rodríguez	4:22.33	
Juan Carlos Higuero	3:51.55	2000	Rosa María Morató	4:28.50	
Sergio Gallardo	3:45.28	2001	Irene Alfonso	4:22.59	
Xavier Areny	3:48.99	2002	Eva Arias	4:24.61	
Xavier Areny	3:47.72	2003	Beatriz Antolín	4:32.45	
Arturo Casado	3:57.04	2004	Isabel Macías	4:27.10	
Francisco España	3:58.04	2005	Isabel Macías	4:19.66	
Juan Diego Bote	3:50.94	2006	Isabel Macías	4:19.53	
Álvaro Rodríguez	3:59.32	2007	Elena García	4:25.70	
Víctor Montaner	4:04.79	2008	Elena García	4:31.55	
Iván Fernández	3:57.62	2009	Solange Andrea Pereira	4:23.57	
David Bustos	3:57.59	2010	Solange Andrea Pereira	4:25.04	
David Bustos	3:57.34	2011	Solange Andrea Pereira	4:29.03	
Antonio Abadía	3:41.68	2012	Blanca Fernández	4:31.53	
Alberto Imedio	3:50.85	2013	Blanca Fernández	4:20.47	
Marc Alcalá	3:53.70	2014	Blanca Fernández	4:28.61	
Marc Alcalá	4:05.70	2105	Marta Pérez	4:21.74	
Marc Alcalá	4:00.59	2016	Cristina Espejo	4:33.47	
Ayoub Mokhtar	3:55.61	2017	Carla Masip	4:27.10	
Mariano García	4:04.01	2018	Carla Masip	4:28.29	
Adrián Ben	4:01.21	2019	Marta García	4:27.33	
Abdessamad Oukhelfen	3:45.94	2020	Elia Saura	4:37.45	
Carlos Sáez	3:53.00	2021	Elia Saura	4:36.05	
Mohamed Attaoui	4:05.04	2022	Marina Martínez	4:16.45	
Mohamed Attaoui	3:41.49	2023	Mireia Arnedillo	4:20.55	
Pol Oriach	3:45.05	2024	Rocío Garrido	4:45.85	
3.000 metros			**3.000 metros**		
Juan Antonio Crespo	8:25.48	1986	María Jesús Álvarez	9:59.02	
-	-	1987	María Jesús Álvarez	9:49.04	
-	-	1988	Begoña González	10:11.32	
-	-	1989	Silvia Llamas	9:44.62	
-	-	1990	Silvia Llamas	9:38.41	
-	-	1991	Estíbaliz Urrutia	9:34.70	
-	-	1992	Eugenia Cordero	9:57.97	
-	-	1993	Amaia Piedra	9:43.41	
-	-	1994	Cristina Petite	9:39.82	
5.000 metros			**5.000 metros**		
Alejandro Gómez	14:13.41	1986	-	-	
Alejandro Gómez	14:19.37	1987	-	-	
Alejandro Gómez	14:12.07	1988	-	-	
José Manuel Pérez	14:27.49	1989	-	-	
Juan Manuel Abad	14:15.10	1990	-	-	
Teodoro Cuñado	14:23.93	1991	-	-	
Luis Suárez	14:46.97	1992	-	-	
Francisco Javier Cortés	14:22.12	1993	-	-	
Ricardo Fernández	14:41.78	1994	-	-	
Ricardo Fernández	14:25.96	1995	Ana Isabel Gimeno	16:55.87	
Ricardo Fernández	14:42.98	1996	María Abel	17:13.60	
Iván Pérez	13:56.88	1997	Patricia Arribas	16:47.52	
Iván Pérez	14:01.39	1998	Judit Pla	17:16.07	
Pablo Villalobos	14:59.88	1999	Alessandra Aguilar	16:35.84	
Iván Hierro	14:15.62	2000	Alessandra Aguilar	17:34.78	
Álvaro Jiménez	14:12.45	2001	Rosana Fernández	16:56.65	
Ricardo Serrano	14:50.99	2002	Rosana Fernández	17:30.61	
Basauri - 29 Junio		2003			
Antonio Lagares	14:20.54		Sonia Bejarano	16:21.37	
Gijón - 5 junio		2004			
Víctor Sánchez	14:40.32		Miriam Ortiz	16:42.62	
Gijón - 25 Junio		2005			
Francisco José Bachiller	14:23.34		Marta Fernández	16:15.96	
Francisco José Bachiller	14:15.09	2006	Miriam Ortiz	16:31.31	
Iván Iglesias	14:41.24	2007	Gema Barrachina	18:03.05	
Iván Fernández	14:31.89	2008	Gema Barrachina	17:11.42	
Mohamed Elbendir	14:27.84	2009	Cristina Jordán	16:50.74	
Iván Fernández	14:23.33	2010	Cristina Jordán	16:22.01	
Roberto Alaiz	14:41.78	2011	Carolina Robles	16:46.65	
Antonio Abadía	14:44.02	2012	Tania Carretero	17:19.07	
Aitor Fernández	14:03.06	2013	Tania Carretero	16:56.96	
Marío García	14:19.53	2014	Ana Vega	16:58.39	
Carlos Mayo	14:18.71	2015	Ana Vega	18:51.51	
Carlos Mayo	13:54.51	2016	Carmela Cardama	17:01.58	
Jordi Torrents	14:11.11	2017	Claudia Estévez	16:51.66	
Tariku Novales	15:00.57	2018	Marta García	16:51.60	
Abdessamad Oukhelfen	14:44.88	2019	Cristina Ruiz	16:43.51	
Abdessamad Oukhelfen	14:26.35	2020	Isabel Barreiro	16:14.83	
Aaron de las Heras	14:18.92	2021	Cristina Ruiz	16:09.98	
Miguel Baidal	14:26.64	2022	Andrea Romero	16:29.63	
			Carmen Riaño	16:29.63	
Jaime Migallón	15:00.88	2023	María Forero	16:12.41	
Jaime Migallón	14:47.39	2024	Queralt Criado	17:03.50	

10.000 metros			10.000 metros	
Alberto Eguiazu	31:33.54	1986	-	-
José Carlos Adán	30:52.04	1987	-	-
Daniel de la Torre	32.08.49	1988	-	-
Óscar Fernández	31:47.37	1989	-	-
Andrés Pérez	30:40.33	1990	-	-
Fernando Rodríguez	30:33.55	1991	-	-
Francisco Javier Cortés	30:20.72	1992	-	-
Francisco Javier Cortés	30:12.07	1993	-	-
Juan Francisco Sánchez	30:42.51	1994	Natalia Requena	36:47.49
José Ríos	30:08.42	1995	Beatriz Ros	36:08.67
José Ríos	30:01.66	1996	Beatriz Ros	37:41.14
José Antonio Ramallo	30:26.26	1997	Sandra Hervás	36:22.00
José Antonio Ramallo	31:17.07	1998	Patricia Arribas	37:01.85
Gijón - 5 de Junio		1999		
Alberto Álvarez	29:13.27		Sandra Hervás	34:39.64
Gijón - 12 de Agosto		2000		
Iván Hierro	30:01.26		Meritxell Calduch	34:31.5
Rafael Iglesias	30:15.34	2001	Vanessa Veiga	37:30.52
Barakaldo - 13 de Julio		2002		
Fernando Rey	29:02.33		Cristina Fernández	36:30.62
Basauri - 29 de Junio		2003		
David Solís	29:50.12		Rosana Fernández	34:45.49
Gijón - 5 de Junio		2004		
Javier Guerra	30:22.71		Isabel Checa	34:58.87
Gijón - 25 de Junio		2005		
Marc Roig	30:05.02		no se disputó	
Marc Roig	29:39.41	2006	no se disputó	
Pereiro de Aguiar - 23 de Junio		2007		
José España	30:23.58		María Sánchez	37:14.72
Gijón - 14 Junio		2008		
José España	29:57.07		no se disputó	
Pereiro de Aguiar - 20 de Junio		2009		
Iván Fernández	29:54.84		María Sánchez	37:32.41
Basauri - 20 de Junio		2010		
Mohamed Elbendir	29:58.43		Nuria Lugueros	37:30.27
Gijón - 18 de Junio		2011		
Jaime Villa	30:05.17		Paula Mayobre	36:32.52
Zaragoza - 18 de Marzo		2012		
Fernando Carro	30:40.07		Tania Carretero	37:22.0
Mataró - 6 de Abril		2013		
Daniel Arce	30:14.30		Tania Carretero	34:04.30
Lisboa (POR) - 29 marzo		2014		
Fernando Carro	29:34.74		Ana Veja	34:46.54
Huelva - 11 abril		2015		
Carlos Mayo	28:53.95		Beatriz Álvarez	35:15.26
Maia (POR) - 9 abril		2016		
Ismael Quiñones	29:04.40		Dounia Mahassin	34:23.81
Huelva - 8 abril		2017		
Mohamed Zarhouni	28:54.03		Paula González	34:40.77
Bagra (POR) - 7 abril				
Tariku Novales	29:31.65	2018	Paula González	34:09.52
Burjassot - 13 abril				
Abdessamad Oukhelfen	28:30.03	2019	Marta García	34:12.04
NO SE CELEBRÓ		2020	NO SE CELEBRÓ	
Torrevieja - 10 abril				
Eduardo Menacho	29:20.82	2021	Ana Patricia Campos	34:22.71
Faro (POR) - 9 abril				
Marc Fernández	29.44.87	2022	Alicia Berzosa	34:36.46
Burjassot - 25 marzo				
Adrià Ceballos	29:00.92	2023	María Nieves Campos	34:15.56
Gavà - 2 marzo				
Miguel Ángel Martínez	28:53.17	2024	María Barbero	35:03.74

110 metros vallas			100 metros vallas	
Antonio Lanau	14.07	1986	Ana Isabel Guerra	13.89v
Antonio José Piedra	15.15	1987	Ana Isabel Guerra	14.22
Antonio Peñalver	14.72	1988	Mónica Ezpeleta	14.15
Daniel Bonet	14.45	1989	Ana María Bullón	14.36
Pablo Martín	14.51v	1990	María Díez	13.96
Andoni Anabitarte	14.80	1991	Patricia Elhazaz	14.28
Jesús Font	14.22	1992	Regina Gabarró	13.83v
Jesús Font	14.27	1993	Pilar Muro	14.12
Miguel de los Santos	14.29	1994	Pilar Muro	13.97v
Miguel de los Santos	13.80	1995	Nerea Azkárate	14.05v
David Rodríguez	14.14	1996	Nerea Azkárate	13.95
Javier Vega	13.96	1997	Raquel Fraguas	14.21
Hipólito Montesinos	14.04	1998	Sandra Ingelmo	13.81
Daniel Carrillo	14.34	1999	Sandra Ingelmo	14.38
Felipe Vivancos	14.08	2000	Sandra Ingelmo	14.36
Felipe Vivancos	14.21	2001	Arantza Loureiro	13.88
Iván Hernández	14.48	2002	Arantza Loureiro	13.80
Mario Alcolea	14.62	2003	Elizabeth García	13.80
Iban Maiza	13.96	2004	María Cristina Sarrapio	14.15
José Antonio López	14.53	2005	Claudia Troppa	14.08
Mohamed Hamdoum	14.30	2006	Claudia Troppa	13.58v
Christian de la Calle	14.13v	2007	Ana Torrijos	13.86
Christian de la Calle	14.17	2008	Ana Torrijos	13.95
Juan Ramón Barragán	14.45	2009	Ana Torrijos	13.61
Francisco Javier López	14.03	2010	Bárbara Hernando	13.89
Francisco Javier López	14.15	2011	María Ángeles Fuentes	14.39
Ernesto Prados	14.18	2012	Irene Almarcha	14.07
Pedro García	14.11	2013	Irene Almarcha	14.47
Javier Colomo	14.00	2014	Teresa Errandonea	13.5 m
Javier Colomo	13.96	2015	Patricia Ortega	14.11
Javier Colomo	13.81	2016	Teresa Errandonea	13.78
Antonio García	13.98	2017	María Mújika	13.65
Antonio García	14.40	2018	Paula Raúl	13.63
Kevin Sánchez	14.20	2019	Elba Parmo	13.83
Asier Martínez	13.70	2020	Elba Parmo	13.57v
Kevin Sánchez	13.90v	2021	Xènia Benach	12.97v
Ángel Díaz	14.16	2022	Xènia Benach	13.43
John Cabang	13.55v	2023	Laura Banko	13.10v
Gonzalo Sabín Lamborena	13.60	2024	Paula Blanquer	13.15

400 metros vallas			400 metros vallas	
Ignacio Huedo	53.32	1986	Begoña Iglesias	1:00.89
Santiago Fraga	52.89	1987	Begoña Iglesias	1:01.62
Santiago Fraga	51.36	1988	María Ángeles Sola	1:00.45
Santiago Fraga	51.13	1989	Yolanda Tello	59.77
Salvador Vila	52.48	1990	Miriam Alonso	59.20
Óscar Pitillas	52.08	1991	María José López	1:00.48
Luis Miguel Cortés	52.02	1992	María José López	59.54
Óscar Pitillas	51.16	1993	María José López	58.75
Íñigo Monreal	50.38	1994	Eva Paniagua	58.75
Íñigo Monreal	50.49	1995	Eva Paniagua	59.12
Juan Herrero	51.28	1996	Paula Peña	59.50
Juan Herrero	50.97	1997	Celia Medina	1:00.54
Juan Herrero	50.94	1998	Celia Medina	1:00.68
Jaime Juan	50.96	1999	Beatriz Montero	58.67
Eduardo Iván Rodríguez	49.98	2000	Beatriz Criado	1:02.05

José María Romera	51.31	2001	Guadalupe Sacristán	1:02.06
José María Romera	51.11	2002	Laia Forcadell	1:00.70
Pablo Martínez	50.57	2003	Laia Forcadell	59.44
Javier Gutiérrez	52.23	2004	Laia Forcadell	58.85
Alejandro Navarro	51.95	2005	Olga Ortega	1:01.00
Ignacio Sarmiento	52.73	2006	Laura Natalí Sotomayor	58.90
Guillermo García	51.82	2007	Laura Natalí Sotomayor	57.98
Javier Sagredo	51.28	2008	Laura Natalí Sotomayor	59.46
Diego Cabello	51.31	2009	Sandra Jiménez	1:01.15
Javier Cartagena	52.32	2010	Bárbara Hernando	1:00.27
Xavier Carrión	52.06	2011	Larraitz Bergara	1:01.06
Samuel Paz	50.94	2012	Larraitz Bergara	1:01.66
Enrique González	51.42	2013	Alba Casanovas	1:01.88
Sergio Fernández	50.80	2014	Alba Casanovas	59.87
Sergio Fernández	50.87	2015	Alba Casanovas	59.99
Javier Delgado	50.27	2016	Maryia Roshchyn	59.67
Javier Delgado	51.04	2017	Sonia Nasarre	1:00.28
Javier Delgado	50.89	2018	Sara Dorda	59.72
Jesús David Delgado	51.09	2019	Nerea Bermejo	59.01
Iker Alfonso	51.32	2020	Nerea Bermejo	58.35
Jesús David Delgado	50.83	2021	Carla García	57.74
Javier Sánchez	51.58	2022	Carla García	57.02
Roberto Ruiz	51.37	2023	Carla García	57.33
Jorge García	51.16	2024	Irune Muguruza	58.80

3.000 metros Obstáculos			**3.000 metros Obstáculos**	
Jon Azkueta	5:35.49*	1986	-	-
Alejandro Gómez	8:54.39	1987	-	-
Gorka Sánchez	8:56.16	1988	-	-
Ramiro Morán	9:01.94	1989	-	-
Ramiro Morán	8:57.60	1990	-	-
Pau Bundo	8:52.80	1991	-	-
Javier Munuera	9.13.63	1992	-	-
Javier Munuera	8:52.11	1993	-	-
Eliseo Martín	8:56.61	1994	-	-
Eliseo Martín	8:47.80	1995	-	-
José Luis Blanco	8:45.83	1996	-	-
Carlos Suárez	8:50.61	1997	-	-
Antonio Álvarez	8:51.54	1998	-	-
Antonio David Jiménez	8:42.90	1999	-	-
Eric Segura	8:50.68	2000	-	-
Raúl Moya	8:41.03	2001	-	-
Rubén Palomeque	8:53.66	2002	María Isabel Lorenzo	10:43.84
Antonio Lagares	9:00.30	2003	Diana Martín	10:33.47
Marcos Peón	9:09.44	2004	Alba García	10:20.31
Enrique Sánchez	8:48.32	2005	María Teresa Urbina	10:28.57
Víctor García	8:57.26	2006	María Teresa Urbina	10:18.07
Víctor García	9:00.87	2007	María Teresa Urbina	10:35.33
Juan Antonio Pousa	9:13.06	2008	María García	10:44.21
José Luis Galván	8:55.70	2009	Fabiana Lafuente	10:45.50
Sebastián Martos	8:48.37	2010	Sonia Labrado	10:40.07
Sebastián Martos	8:53.33	2011	Estefanía Tobal	10:22.70
Roberto Aláiz	8:48.97	2012	María José Pérez	10:29.68
Fernando Carro	8:47.56	2013	Beatriz Esteban	10:58.33
Fernando Carro	8:36.81	2014	María José Pérez	10.14.32
Jorge Blanco	8:47.49	2015	Clara Viñaras	10.34.01
Ibrahim Chakir	8:43.55	2016	Victoria Salvadores	10:36.81
Alexis Rodríguez	8:45.72	2017	Sara Pardilla	10:31.26
Alexis Rodríguez	9:21.59	2018	Victoria Salvadores	10:40.32
El Hocine Bouchrak	8:52.37	2019	Lia María Marchante	10:38.16
Carlos Muñoz	9:08.47	2020	Maite González	10.13.70
Alejandro Quijada	8:40.20	2021	Maite González	10:27.35
Estanislao Nicolás Ruiz	8:42.74	2022	Carmen Riaño	10:18.83
Pedro García	8:41.66	2023	Marta Serrano	9:49.62
Carlos Ángel	8:55.95	2024	Claudia Corral	10:23.11

*Nota: * Sobre 2.000 obstáculos*

Altura			**Altura**	
Gustavo Adolfo Bécker	2.21	1986	Mónica Calvo	1.76
José Luis Antas	2.04	1987	Isabel Teixeira	1.75
Jesús Catón	2.07	1988	Mónica Calvo	1.78
Jesús Merino	2.11	1989	Margarita Moreno	1.81
Javier López	2.04	1990	Montserrat López	1.70
Carlos de la Peña	2.07	1991	Marta Llarch	1.64
Xavier Brunet	2.16	1992	Esther Auyenet	1.66
Enrique Berruezo	2.09	1993	Sara Ochoa	1.68
Javier Villalobos	2.17	1994	Carlota Castrejana	1.78
Javier Villalobos	2.16	1995	Marta Mendía	1.82
Javier Villalobos	2.22	1996	Marta Mendía	1.85
Óscar González	2.13	1997	Marta Mendía	1.75
Javier Bermejo	2.17	1998	Victoria Fernández	1.70
Javier Bermejo	2.14	1999	Ruth Beitia	1.78
David Antona	2.19	2000	Ruth Beitia	1.83
Miguel de Lucas	2.12	2001	Ruth Beitia	1.91
Lemen Fatty	2.13	2002	Ana Romera	1.74
Lemen Fatty	2.12	2003	Estefanía Guillena	1.81
Albert Pujadas	2.13	2004	Estefanía Guillena	1.72
Albert Pujadas	2.11	2005	Marta Cárdenas	1.61
Albert Pujadas	2.10	2006	Laura Mayoz	1.72
Daniel Martí	2.10	2007	Gema Martín-Pozuelo	1.81
Simón Siverio	2.08	2008	Gema Martín-Pozuelo	1.81
Simón Siverio	2.16	2009	Ruth Marie Ndoumbe	1.80
Simón Siverio	2.25	2010	Tania Orlowski	1.77
Miguel Ángel Sancho	2.21	2011	Tania Orlowski	1.68
Miguel Ángel Sancho	2.17	2012	Claudia García	1.82
Jorge Debón	2.10	2013	Cristina Ferrando	1.82
Manuel Molinos	2.07	2014	Cristina Ferrando	1.76
Alexis Sastre	2.13	2015	Izaskun Turrillas	1.75
Guillermo Roldán	2.11	2016	Cristina Palacios	1.73
Álvaro Martínez	2.15	2017	Saleta Fernández	1.80
Álvaro Martínez	2.16	2018	Saleta Fernández	1.77
Eduard Fábregas	2.12	2019	Saleta Fernández	1.87
Pablo Velasco	2.08	2020	Nora Tobar	1.71
Daniel Torrero	2.08	2021	Nora Tobar	1.84
Daniel Torrero	2.11	2022	Nora Tobar	1.80
Guillermo Area	2.11	2023	Una Stancev	1.83
David González	2.14	2024	Una Stancev	1.88

Pértiga			**Pértiga**	
Javier García Chico	5.42	1986	-	-
Carlos Aragón	4.75	1987	-	-
Francesc Mas / Carlos Aragón	4.60	1988	-	-
Francesc Mas	5.01	1989	-	-
Jon Karla Lizeaga	4.85	1990	-	-
David Gracia	5.00	1991	-	-
Juan Gabriel Concepción	5.10	1992	-	-
Francisco Rodríguez	4.90	1993	-	-
Juan Gabriel Concepción	5.30	1994	-	-
José Manuel Arcos	5.50	1995	Silvia Delgado	3.40
Montxu Miranda	5.30	1996	Natalia Barroso	3.25
Montxu Miranda	4.82	1997	Naiara Larrea	3.40

Montxu Miranda	5.26	1998	Dana Elvira Cervantes	4.10	
José Miguel Martínez	5.05	1999	Dana Elvira Cervantes	4.00	
Raúl Mayor	5.15	2000	Paula Fernández	4.15	
Javier Gazol	5.25	2001	María del Mar Sánchez	4.20	
Andrés Hinojo	5.31	2002	Mónica Ballesteros	3.70	
Alberto Martínez	5.25	2003	Ana Rebenaque	4.00	
Roger Noguera	4.91	2004	Ana Rebenaque	3.71	
Oriol Adeva	5.00	2005	Ana Rebenaque	3.80	
Oriol Adeva	5.00	2006	Anna Maria Pinero	3.90	
Luis Fernando Moro	4.90	2007	Anna Maria Pinero	4.21	
Igor Bychkov	5.45	2008	Anna Palou	3.70	
Albert Vélez	5.30	2009	Ángela Arias	3.80	
Albert Vélez	5.41	2010	Marta Casanova	3.91	
Mario García	5.20	2011	Marta Casanova	3.90	
Manel Concepción	5.00	2012	Jésica Soto	3.76	
Didac Salas	5.25	2013	Marina Ribas	3.80	
Emiliano Izquierdo	4.95	2014	Maialen Axpe	3.85	
Adrián Vallés	5.15	2015	Malen Ruiz de Azua	4.10	
Adrián Vallés	5.50	2016	Malen Ruiz de Azua	4.20	
Adrián Vallés	5.50	2017	Mónica Clemente	4.15	
Alex Pi	5.36	2018	Miren Bartolomé	4.26	
			Mónica Clemente	4.26	
Isidro Leyva	5.30	2019	Miren Bartolomé	4.32	
Isidro Leyva	5.51	2020	Sandra Barrios	3.85	
Alex Gracia	5.25	2021	Sandra Barrios	3.85	
Alex Gracia	5.42	2022	Ana Carrasco	4.12	
Artur Coll	5.30	2023	Ana Carrasco	4.15	
Ander Mtnez. de Rituerto	5.35	2024	Clara Fernández	4.00	

Longitud			**Longitud**	
Javier San Adrián	7.41	1986	Ana Isabel Guerra	5.89v
Jesús Oliván	7.56	1987	María Rocandio	5.92
Jesús Oliván	7.24	1988	Isabel López	6.11v
Alfonso Azurza	7.47	1989	Esther Boix	5.86v
Francisco Javier García	7.48	1990	Carmen Murga	5.77
Francisco Javier García	7.53	1991	Concepción Paredes	6.12v
Julio López	7.71v	1992	Esther Llarena	5.92
Florentino Galaviz	7.50	1993	Ana Castiñeira	5.93
Domingo Díaz	7.69v	1994	Yolanda Rodríguez	6.32
Domingo Díaz	7.50	1995	Dayana Etchenique	6.03
Rubén Atienza	7.59	1996	Yolanda Rodríguez	5.60
Javier Asensio	7.29	1997	Mónica Elena	6.04
Yago Lamela	8.05	1998	Mónica Tort	5.97
Antonio Adsuar	7.93	1999	Vanessa Peñalver	6.33
Antonio Adsuar	7.99v	2000	Vanessa Peñalver	6.12
Josep Maria Gener	7.81v	2001	Arantza Loureiro	6.30
Hector Sánchez	7.53	2002	María Berger	5.88
Víctor Bueno	7.48v	2003	Concepción Montaner	6.33
Alfonso Álvarez	7.40v	2004	Petra Mun	5.95
Miguel Moya	7.57	2005	María Guixá	5.85
Alberto Zumaquero	7.36v	2006	Juliet Itoya	6.35v
Jonathan Martínez	7.67	2007	Juliet Itoya	5.73
Jonathan Martínez	7.49	2008	Juliet Itoya	6.18v
Jean Marie Okutu	7.76	2009	María del Mar Jover	6.31
Jean Marie Okutu	7.56	2010	Maitane Azpeitia	5.87
Eusebio Cáceres	7.80	2011	Maitane Azpeitia	6.14
Eusebio Cáceres	8.31v	2012	Olatz Arrieta	6.17
Rodrigo de la Oliva	7.72	2013	Elena Llobera	5.82
Rodrigo de la Oliva	7.52	2014	Ana Martín-Sacristán	5.89
Fernando Ramos	7.58	2015	Teresa Errandonea	6.15
Fernando Ramos	7.56	2016	Cora Salas	5.95
José Luis Fernández	7.50	2017	Fátima Diame	6.45
Héctor Santos	7.90	2018	Irati Mitxelena	6.26
Héctor Santos	8.11	2019	Irati Mitxelena	6.23v
Eneko Carrascal	7.40v	2020	Irati Mitxelena	5.98
Iker Arotzena	7.61	2021	Laila Lacuey	6.13
Iker Arotzena	7.70	2022	María Vicente	6.27
Iker Arotzena	7.58	2023	Tessy Ebosele	6.73v
Lucas Rodríguez	7.72	2024	Tessy Ebosele	6.42

Triple			**Triple**	
Juan Aranda	15.04	1986	-	-
Antonio Salazar	15.09v	1987	-	-
Ángel Basas	15.06	1988	-	-
Javier Óscar Iglesias	15.56	1989	-	-
Javier Óscar Iglesias	15.57	1990	-	-
Raúl Chapado	15.50	1991	Concepción Paredes	13.14
Javier Sánchez	15.74	1992	Sonia Rallo	12.68
Julio López	16.14v	1993	Mónica Jofresa	12.53
Roberto Garcinuño	16.49v	1994	Mónica Jofresa	13.08v
Daniel Román	16.09	1995	Inmaculada Beitia	12.84v
Álvaro Bartolomé	16.38	1996	Inmaculada Beitia	12.71
Álvaro Bartolomé	16.22v	1997	Inmaculada Beitia	12.56
Yago Lamela	16.72	1998	Mónica Mayo	12.81v
Eduardo Pérez	16.52v	1999	Rosario Venegas	12.90
Antonio Adsuar	15.76	2000	Rebeca Azcona	12.89
Jorge Vega	15.59v	2001	Rebeca Azcona	12.97
Guillermo de los Ángeles	15.78	2002	Patricia Sarrapio	13.30
Gonzalo Ferrer	15.33	2003	Patricia Sarrapio	13.04
Taha Bakali-Tahiri	15.67	2004	Patricia Sarrapio	13.10v
Nordin Bakali-Tahiri	15.94	2005	Marina García	12.44
Luis Julián Merino	15.29	2006	Marina García	12.23v
Pere Joseph	15.99v	2007	Ruth Marie Ndoumbe	13.16
José Emilio Bellido	15.59	2008	Ruth Marie Ndoumbe	12.57
José Alfonso Palomanes	15.73	2009	Ruth Marie Ndoumbe	12.98
José Alfonso Palomanes	15.90	2010	Maitane Azpeitia	13.47
Jorge Gimeno	16.22	2011	Marta Pou	12.73
Vicente Docavo	16.32	2012	Andrea Calleja	12.63
Pablo Torrijos	16.28	2013	Andrea Calleja	13.06
Pablo Torrijos	15.88	2014	Andrea Calleja	13.29
Iñigo Uribarren	15.70	2015	Ariadna Ramos	13.49v
Marcos Ruiz	15.67	2016	Cora Salas	12.63
Marcos Ruiz	16.05v	2017	Ana Peleteiro	14.22
Alejandro Matantu	16.14v	2018	Fátima Diame	13.41
Ramón Adalia	16.00v	2019	Marina Lobato	13.76
Ramón Adalia	16.07	2020	Irati Mitxelena	13.39
Eneko Carrascal	16.02	2021	Osasere Eghosa	12.96
Fernando González	14.83	2022	Tessy Ebosele	13.56
Pablo Delgado	16.01	2023	María Vicente	14.21
Pablo Delgado	15.96v	2024	Andrea Arilla	13.28

Peso			**Peso**	
Alberto Tusquellas	15.14	1986	Margarita Ramos	14.07
Josep Agustí	14.29	1987	Beatriz González	12.38
Antonio Peñalver	15.37	1988	Inmaculada Pérez	12.58
Juan Manuel Pérez	14.80	1989	Isabel Varela	12.29
José Luis Martínez	16.52	1990	Carmen Corona	13.64
José Luis Martínez	16.76	1991	Carmen Corona	14.29
Víctor Roca	16.09	1992	Genma Huertas	14.35
Ramón Jeremías	16.43	1993	Esperanza Orts	14.59
Manuel Martínez	20.13	1994	Esperanza Orts	15.36
Manuel Martínez	18.83	1995	Martina de la Puente	17.11

Carles Geronés	17.85	1996	Martina de la Puente	16.78	
Alberto Viejo	16.17	1997	Martina de la Puente	16.41	
Íker Sukía	17.82	1998	Irache Quintanal	15.98	
Íker Sukía	18.42	1999	Irache Quintanal	16.21	
Íker Sukía	18.05	2000	Irache Quintanal	16.15	
Iñaki Romero	17.74	2001	Magnolia Iglesias	15.84	
José María Peña	17.24	2002	Blanca Crespo	13.18	
José María Peña	17.35	2003	Úrsula Ruiz	15.74	
Borja Vivas	17.04	2004	Úrsula Ruiz	16.13	
Daniel Anglés	17.48	2005	Úrsula Ruiz	14.94	
Daniel Anglés	17.81	2006	Paloma Barrocal	13.79	
Daniel Anglés	18.29	2007	Elena Estévez	12.13	
Odei López	15.66	2008	Patricia Heredia	12.91	
José Javier Ortega	16.60	2009	Nazaret Viesca	13.88	
Odei López	17.05	2010	Nazaret Viesca	14.00	
José Javier Ortega	17.35	2011	Nazaret Viesca	14.62	
José Ángel Pinedo	17.24	2012	Haja Gerewu	14.10	
Alejandro Noguera	17.48	2013	Elena Gutiérrez	14.32	
Alejandro Noguera	18.22	2014	María Belén Toimil	15.49	
Alejandro Noguera	17.83	2015	María Belén Toimil	16.31	
Daniel Pardo	17.14	2016	María Belén Toimil	15.79	
Antonio Santana	18.14	2017	Paula Ferrándiz	14.45	
Daniel Pardo	17.87	2018	Paula Ferrándiz	14.39	
Luis Manuel Ramírez	17.73	2019	Mónica Borraz	14.22	
Aaron Sola	15.93	2020	Mónica Borraz	14.28	
Miguel Gómez	17.50	2021	Mónica Borraz	15.42	
Miguel Gómez	18.33	2022	Eva Cuenca	13.14	
Miguel Gómez	19.24	2023	Inés López	14.82	
Manuel Varela	17.02	2024	María Felisa Okomo	13.28	

Disco			**Disco**		
David Martínez	54.42	1986	Isabel Fernández	45.56	
David Martínez	56.60	1987	Sonia Godall	46.10	
David Martínez	54.86	1988	Sonia Godall	52.48	
Luis Moral	46.40	1989	Margarita Fernández	42.40	
Abraham Delgado	49.98	1990	Karmele Olaizola	46.24	
Martín Brea	46.80	1991	Karmele Olaizola	46.56	
Enrique Fernández	50.8	1992	Carmen Solé	46.42	
Alfonso Román	48.20	1993	Carmen Solé	46.34	
José Luis Valencia	49.56	1994	Rita Lora	50.52	
José Luis Valencia	52.52	1995	Rita Lora	50.82	
José Luis Valencia	52.60	1996	Martina de la Puente	44.78	
Iván Tirado	50.56	1997	María Victoria Montoya	45.96	
Mario Pestano	54.38	1998	Irache Quintanal	49.45	
Mario Pestano	58.73	1999	Irache Quintanal	48.49	
Mario Pestano	54.44	2000	Irache Quintanal	48.14	
Manuel Jesús Florido	55.61	2001	María Lorena Aguilar	45.50	
Manuel Jesús Florido	55.86	2002	Elena López	41.82	
Pedro José Cuesta	53.46	2003	Mercedes de Santalo-Ossorio	44.80	
Pedro José Cuesta	52.17	2004	Olga Prats	42.51	
Pedro José Cuesta	55.16	2005	Olga Prats	41.59	
Asier Zarandona	49.80	2006	Sabina Asenjo	50.13	
Víctor Gallego	49.19	2007	Sabina Asenjo	50.57	
Jaume León	52.44	2008	Sabina Asenjo	48.83	
Jaume León	52.36	2009	María Hernández	43.80	
Jaume León	52.60	2010	María Hernández	44.28	
David Fuente	53.35	2011	Haja Gerewu	47.27	
Alejandro Vielba	49.89	2012	Haja Gerewu	49.63	
Alejandro Vielba	51.00	2013	Mar Morant	47.76	
Alejandro Vielba	53.04	2014	María Belén Toimil	49.50	
Javier Rodríguez	52.20	2015	Andrea Alarcón	49.45	
Javier García	52.42	2016	Andrea Alarcón	53.50	
Luis Manuel Ramírez	50.80	2017	June Kintana	53.79	
José Lorenzo Hernández	54.49	2018	Paula Ferrándiz	50.24	
José Lorenzo Hernández	55.81	2019	Carmen María Méndez	46.01	
Aaron Sola	53.41	2020	Olga Morraja	38.70	
Yasiel Bryan Sotero	58.44	2021	Emma García	44.10	
Álvaro Carreño	49.11	2022	Natalia Sáinz	51.81	
Yasiel Bryan Sotero	57.46	2023	Natalia Sáinz	49.19	
Marcos Moreno	56.09	2024	Inés López	56.54	

Martillo			**Martillo**		
Pedro Viudes	61.90	1986	-	-	
Víctor Solé	59.58	1987	-	-	
Víctor Solé	59.42	1988	-	-	
Raúl Fuentes	62.02	1989	-	-	
Alexandre Marfull	62.28	1990	-	-	
Alexandre Marfull	68.60	1991	-	-	
José Almudí	58.56	1992	-	-	
José Manuel Pérez	65.72	1993	-	-	
José Manuel Pérez	66.00	1994	-	-	
Juan Manuel Barbosa	57.04	1995	Leonor Cabrera	44.06	
Alejandro González	60.28	1996	Leonor Cabrera	46.68	
Juan Manuel Barbosa	61.06	1997	Pilar Martín	47.74	
Anscari Salgado	61.52	1998	Mar Labandeira	49.59	
Moisés Campeny	69.37	1999	Ainhoa Cabré	53.09	
Moisés Campeny	71.28	2000	Erika Soriano	53.16	
Moisés Campeny	70.89	2001	Erika Soriano	54.36	
Joan Josep Bea	61.41	2002	Iratxe Olazábal	49.90	
Jorge Pérez	57.48	2003	Verónica Sánchez	50.56	
Jorge Pérez	54.80	2004	Miren Delgado	51.98	
Jorge Pérez	63.34	2005	Berta Castells	68.31	
Francisco Javier Morales	56.83	2006	María del Carmen Vidal	58.00	
Isaac Vicente	62.75	2007	Elena Izquierdo	52.25	
Isaac Vicente	63.08	2008	Laura Redondo	57.57	
Isaac Vicente	66.58	2009	Laura Redondo	63.36	
Juan Vicente	58.47	2010	Laura Redondo	59.84	
Javier Cienfuegos	74.26	2011	Lidia Gómez	53.52	
Javier Cienfuegos	70.62	2012	Lidia Gómez	55.72	
Pedro José Martín	65.83	2013	Carolina Sánchez	54.21	
Pedro José Martín	67.15	2014	María Barbaño Acevedo	58.65	
Kevin Arreaga	64.14	2015	María Barbaño Acevedo	59.30	
Miguel Alberto Blanco	71.04	2016	Osarumen Odeh	64.28	
Miguel Alberto Blanco	70.13	2017	Osarumen Odeh	59.95	
Alberto González	70.61	2018	María del Carmen Sanz	53.42	
Alberto González	67.88	2019	Nerea Ibinaga	57.03	
Alberto González	73.22	2020	Natalia Sánchez	60.88	
Aimar-Genis Palma	62.80	2021	Natalia Sánchez	60.09	
David Martín	66.67	2022	Natalia Sánchez	63.19	
Francisco Plana	65.04	2023	Montserrat Montañéz	58.56	
Francisco Plana	63.32	2024	Ainhona Gimeno	35.30	

Jabalina			**Jabalina**		
Luis Antonio Usón	58.88	1986	Beatriz Sánchez	38.06	
José Vicente Llagües	56.78	1987	Sonia Godall	41.34	
José Luis Rodríguez	58.38	1988	Sonia Godall	45.66	
Raúl Vázquez	60.68	1989	María Belén Palacios	46.54	
Juan Antonio Segarra	60.68	1990	Beatriz Fantova	48.66	
Raimundo Fernández	63.66	1991	Sara Marín	46.36	
Cesar Mayorga	63.98	1992	Alejandra García	36.06	
Francisco Flor	60.76	1993	Marta Míguez	45.80	
Antonio Esteban	60.10	1994	Marta Míguez	49.08	

Antonio Esteban	67.00	1995	Marta Míguez	53.34
Antonio Esteban	72.92	1996	Eva Uroz	38.78
Felipe Fernández	66.98	1997	Montserrat Felipe	44.64
Gustavo Dacal	71.35	1998	Mercedes Ortega	45.27
Gustavo Dacal	70.32	1999	Mercedes Ortega	44.56
Edward Veranes	71.81	2000	Mercedes Chilla	53.11
Rafael Baraza	69.17	2001	Mercedes Chilla	56.39
Marc Peralta	64.23	2002	Mercedes Chilla	56.64
Rafael Baraza	63.47	2003	Ana Belén Pérez	43.97
Julio Moyano	64.59	2004	Marta Alonso	44.32
Raúl Pagán	65.38	2005	Marta Alonso	46.89
José Manuel Vila	69.63	2006	Marta Alonso	48.53
Jordi Sánchez	65.39	2007	Esther Gutiérrez	48.46
José Manuel Vila	65.25	2008	Patricia Pérez-Moneo	43.48
Jesús Crossa	61.16	2009	Elia Pascual	46.10
Manuel Uriz	68.86	2010	Elia Pascual	47.45
Manuel Uriz	70.85	2011	Elia Pascual	49.60
Borja Barbeito	70.23	2012	Carmen Sánchez	49.58
Borja Barbeito	69.23	2013	Lidia Parada	53.32
Fco. Javier Espartero	61.53	2014	Lidia Parada	52.25
Alex Sánchez	64.16	2015	Arantza Moreno	55.30
Nicolás Quijera	69.55	2016	Estefanía López	51.94
Odei Jainaga	76.34	2017	Arantza Moreno	55.46
Nicolás Quijera	74.73	2018	Katia Coquis	44.91
Manu Quijera	78.01	2019	Claudia Lapuerta	46.18
Víctor Miguel Román	63.28	2020	Andrea Benedito	42.38
Pablo Costas	68.62	2021	María Durán	44.10
Pablo Costas	66.42	2022	Aina Ramos	43.59
Pablo Costas	67.59	2023	Laura Martínez	46.04
Unai Rico	67.52	2024	Paula Rodríguez	52.51

Decatlón			**Heptatlón**	
Francisco Javier Aledo	6.652	1986	Susana Cruz	4.964
José Antonio Ureña	6.629	1987	María Isabel Teixeira	4.967
Francisco Javier Benet	6.637	1988	Imma Clopés	5.009
Francisco Javier Benet	6.762	1989	Sonia Pérez	4.840
Juan Antonio Montaño	6.652	1990	Patricia Guevara	4.816
José Félix Arnáiz	6.353	1991	Gema Gandón	3.626
Jaime Peñas	6.902	1992	Cecilia González	4.730
Jaime Peñas	6.538	1993	Silvia Velázquez	5.248
Jaime Peñas	6.691	1994	Nuria Domínguez	4.671
Iván Bel	6.680	1995	Cristina Llamas	5.277
Marc Magrans	7.396	1996	Ana Belén Martínez	5.258
Ginés Hidalgo	6.930	1997	Yolanda Jiménez	4.798
Óscar González	7.152	1998	María Peinado	5.185
Agustín Capella	7.419	1999	María Peinado	5.040
Francisco José Caro	7.636	2000	Vanessa Sugrañes	4.472
Enrique Gutiérrez	6.494	2001	Ruth Unzu	4.763
Álvaro Contreras	6.960	2002	Ana Capdevila	5.025
David Gómez	7.584	2003	Ana Capdevila	5.025
Ismael González	6.989	2004	Cristina Bárcena	4.700
Ismael González	7.252	2005	Cristina Bárcena	4.899
Antonio Oreta	6.233	2006	Laura Ginés	5.008
José María Gómez	7.009	2007	Laura Ginés	5.289
Javier Pérez	6.802	2008	Laura Ginés	5.297
Javier Pérez	6.833	2009	Bárbara Hernando	5.334
Albert Álvarez	6.591	2010	Tamara del Río	4.720
Rafael Paradis	6.509	2011	Tamara del Río	5.042
Asier San Sebastián	6.531	2012	Caridad Jerez	5.245
Diego Barranco	7.081	2013	Carmen Romero	4.893
Vicente Guardiola	7.173	2014	María del Mar Velasco	4.677
Pablo Trescolí	7.057	2015	Irene Casas	4.868
Mario Arancón	6.952	2016	Andrea Medina	5.369
Sergio Jornet	6.699	2017	Valvanuz Cañizo	4.977
Pablo Díaz	6.616	2018	Carmen Ramos	5.905
Pol Vila	6.771	2019	Emilia del Hoyo	4.961
Jorge Dávila	7.253	2020	Eva Queimaño	4.716
Óscar Andrés	7.004	2021	Ainhoa Serrano	5.068
Bruno Comín	7.832	2022	Nuria Menéndez	5.105
Eloi Santafé	7.322	2023	Laura Aguilera	5.628v
Pol Ferrer	7.704	2024	Sofía Cosculluela	5.735

10.000 m Marcha en pista			**5.000/10.000 m Marcha en pista**	
Ricardo Pueyo	42:00.70	1986	Begoña Miranda	24:50.87
Juan Jesús Barranco	45:12.33	1987	Purificación López	25:11.95
Jaime Barroso	44:06.40	1988	Purificación López	24:56.30
Francisco Javier Castro	43:20.68	1989	Rosa Selis	25:26.99
Germán Nieto	43:22.66	1990	Olga Sánchez	24:40.96
Fernando Vázquez	44:55.05	1991	María Ángeles Ruiz	24:43.00
Fernando Vázquez	43:58.40	1992	Cristina Celis	26:36.73
Santiago Pérez	44:56.10	1993	Raquel del Caz	24:12.19
Santiago Pérez	44:17.80	1994	Celia Marcén	26:19.88
David Sánchez	44:54.93	1995	Eva Pérez	23:39.14
Cesar Rodríguez	42:53.31	1996	Eva Pérez	24:07.82
Fco. Javier Fernández	39:54.81	1997	María Vasco	21:55.96
David Márquez	42:65.51	1998	Rocío Florido	22:54.93
Fco. Javier Fernández	38:42.38	1999	Laura Ferreiro	23:18.77
Juan Manuel Molina	43:16.94	2000	Carmen Boné	23:28.54
Juan Manuel Molina	41:13.31	2001	Carolina Jiménez	23:21.69
José David Domínguez	43:33.04	2002	Beatriz Pascual	23:02.27
Jesús Tomero	43:21.88	2003	Beatriz Pascual	22:43.72
Francisco Arcilla	41:41.57	2004	Ainhoa Pinedo	23:14.30
Francisco Arcilla	42:09.31	2005	Ainhoa Pinedo	48:58.65
Luis Manuel Corchete	44:57.35	2006	Lorena Luaces	51:08.85
Benjamín Sánchez	44:57.49	2007	Eva María Iglesias	52:21.22
Miguel Ángel López	40:27.30	2008	Rocío Bajo	50:06.70
Miguel Ángel López	41:39.59	2009	Julia Takacs	46:19.50
Miguel Ángel López	42:22.28	2010	Julia Takacs	44:51.70
Rubén Castrillo	44:31.91	2011	Julia Takacs	44:59.79
Luis Alberto Amezcua	41:55.68	2012	Sara Alonso	50:18.60
Luis Alberto Amezcua	41:21.39	2013	Mar Juárez	50:06.27
Álvaro Martín	40:05.99	2014	Amanda Cano	47:28.55
Álvaro Martín	41:54.48	2015	Amanda Cano	47:04.93
Álvaro Martín	40:07.23	2016	María Pérez	46:05.58
Diego García	39:47.77	2017	Lidia Sánchez-Puebla	47:33.94
Diego García	41:16.76	2018	Lidia Sánchez-Puebla	46:06.80
José Manuel Pérez	43:02.88	2019	Marina Peña	47:44.85
José Manuel Pérez	43.16.17	2020	Marina Peña	48:08.40
José Manuel Pérez	40:55.84	2021	Antía Chamosa	46:07.04
Paul McGrath	39:50.38	2022	Alicia Lumbreras	46:44.41
Paul McGrath	40:16.51	2023	Lucía Redondo	46:26.58
Pablo Rodríguez	41:57.78	2024	Lucía Redondo	45:34.89

Nota: En mujeres, 5.000m hasta 2004; 10.000m desde 2005

4 x 100 metros			**4 x 100 metros**	
Puerto de Alicante OHL	41.67	2006	A.A.Catalunya	50.61
Puerto de Alicante OHL	42.51	2007	A.A.Catalunya	49.79
Puerto de Alicante OHL	41.67	2008	A.A.Catalunya	50.61
UBU Caja Burgos	41.9	2009	Krafft San Sebastián	47.78
C.A.Murcia Tovarsport	41.54	2010	Krafft San Sebastián	46.84
J.A. Sabadell	41.70	2011	Krafft San Sebastián	47.19

Playas de Castellón	41.12	2012	Sprint Atletismo León	47.91	
A.D. Marathon	41.73	2013	Sprint Atletismo León	47.11	
Playas de Castellón	41.73	2014	Playas de Castellón	46.41	
Real Sociedad	41.96	2015	A.D.Marathon	47.98	
A.D.Marathon	41.10	2016	Juventud Atl. Elche	47.37	
A.D.Marathon	40.89	2017	Playas de Castellón	46.52	
A.D.Marathon	40.54	2018	Playas de Castellón	45.90	
Alcampo Scorpio-71	41.09	2019	A.D.Marathon	46.92	
At. San Sebastián	42.09	2020	Grupompleo Pamplona At.	46.53	
Real Sociedad	41.56	2021	Univ. León Sprint At.	46.66	
Barcelona At.	41.40	2022	Playas de Castellón	45.88	
Real Sociedad	41.22	2023	A.D.Sprint	46.98	
C.A. Sprint Moncada	41.20	2024	Valencia Club Atletismo	45.24	

20 km Marcha en ruta			**20 km Marcha en ruta**	
Madrid - 16 de Marzo		1986		
Daniel Plaza	1:26:56		-	-
Viladecans - 15 de Febrero		1987		
Ricardo Pueyo	1:23:31		-	-
Pollensa - 20 de Marzo		1988		
Ricardo Pueyo	1:25:45		-	-
Murcia - 26 de Febrero		1989		
Jaime Barroso	1:35:24		-	-
Madrid - 18 de Marzo		1990		
Albert Francés	1:31:09		-	-
Valencia - 24 de Febrero		1991		
Fernando Vázquez	1:26:50		-	-
Badalona - 22 de Marzo		1992		
Arnau Fontanet	1:30:37		-	-
Reus - 14 de Febrero		1993		
Fernando Vázquez	1:26:50		-	-
Orense - 20 de Marzo		1994		
Santiago Pérez	1:29:16		-	-
Palma de Mallorca - 5 de Marzo		1995		
Alejandro Cambil	1:30:45		-	-
El Prat de Llobregat - 25 de Febrero		1996		
Félix Gómez	1:27:09		-	-
Badalona - 2 de Marzo		1997		
Francisco Javier Fernández	1:24:20	-	-	
Orense - 22 de Febrero		1998		
Francisco Javier Fernández	1:22:06	-	-	
Torrevieja - 21 de Marzo		1999		
Francisco Javier Fernández	1:23:38		María Ibars	1:39:29
Cieza - 19 de Marzo		2000		
Jorge Ignacio Silva	1:23:48		Vanessa Espinosa	1:38:43
Mollet del Vallès - 18 de Marzo		2001		
Juan Manuel Molina	1:24:39		Vanessa Espinosa	1:41:33
La Coruña - 16 de Marzo		2002		
José David Domínguez	1:31:11		Beatriz Pascual	1:33:50
Orense - 16 de Febrero		2003		
Javier Pérez	1:29:19		Beatriz Pascual	1:31:31
Zaragoza - 8 de Febrero		2004		
Francisco Arcilla	1:26:13		Beatriz Pascual	1:34:55
El Prat de Llobregat - 27 de Febrero		2005		
Benjamín Sánchez	1:25:38		Iratxe Pérez	1:38:36
León - 19 de Febrero		2006		
Benjamín Sánchez	1:27:49		Eva María Iglesias	1:47:42
Santa Eulària des Riu - 4 de Marzo		2007		
Benjamín Sánchez	1:23:33		Eva María Iglesias	1:46:35
Castro Urdiales - 17 de Febrero		2008		
Miguel Ángel López	1:24:43		Rocío Bajo	1:44:49
San Pedro del Pinatar - 1 de Marzo		2009		
Miguel Ángel López	1:26:34		Julia Takacs	1:35:04
Santa Eulària des Riu - 7 de Marzo		2010		
Miguel Ángel López	1:23:08		Julia Takacs	1:31:42
Benicàssim - 6 de Marzo		2011		
Mario Sillero	1:31:52		Julia Takacs	1:31:32
Pontevedra - 4 de marzo		2012		
Luis Alberto Amezcua	1:26:35		Sara Alonso	1:42:04
Murcia - 3 de marzo		2013		
Luis Alberto Amezcua	1:24:57		Sara Alonso	1:41:43
Granda - 9 de marzo		2014	Murcia - 16 febrero	
Álvaro Martín	1:25:54		Mar Juárez	1:38:39
Rentería - 22 marzo		2015	Jumilla - 1 marzo	
Alvaro Martín	1:20:19		Laura García-Caro	1:36:43
Cáceres - 20 febrero		2016	Motril - 28 febrero	
Álvaro Martín	1:21:23		Laura García-Caro	1:35:39
Mérida - 2 abril		2017	Valverde - 4 marzo	
Manuel Bermúdez	1:23:26		Lidia Sánchez-Puebla	1:33:58
Castellón - 13 marzo		2018		
Diego García	1:23:31		María Pérez	1:31:46
Oropesa del Mar - 17 marzo				
Manuel Bermúdez	1:25:25	2019	Marina Peña	1:37:35
NO SE CELEBRÓ		2020	NO SE CELEBRÓ	
Murcia - 14 marzo				
José Manuel Pérez	1:23:18	2021	Antía Chamosa	1:36:27
Pamplona - 13 febrero				
Paul McGrath	1:21:43	2022	Mireia Urrutia	1:38:56
Córdoba - 26 febrero				
Paul McGrath	1:22.41	2023	Lucía Redondo	1:34.18
Zaragoza - 25 febrero				
Paul McGrath	1:17:55	2024	Lucía Redondo	1:33:26

CAMPEONATOS DE ESPAÑA SUB 20 AL AIRE LIBRE

Edición	Fecha	Instalación	Ciudad
1. -	13 a 16 de septiembre de 1953	Ciudad Universitaria	Madrid
2. -	6 a 11 de agosto de 1954	Pistas de Anoeta	San Sebastián
3. -	14 a 18 de septiembre de 1955	Estadio de la Juventud	Palencia
4. -	19 y 20 de agosto de 1956	Estadio de la Juventud	Oviedo
5. -	11, 12, 13 y 14 de julio de 1957	Ciudad Deportiva	Alicante
6. -	4,5 y 6 de julio de 1958	Frente de Juventudes	Valladolid
7. -	3, 4 y 5 de julio de 1959	Estadio Universitario	Valencia
8. -	21 y 22 de Mayo de 1960	Ciudad Universitaria	Madrid
9. -	27 y 28 de Mayo de 1961	Estadio Vallehermoso	Madrid
10. -	7 y 8 de julio de 1962	Estadio Vallehermoso	Madrid
11. -	27 y 28 de julio de 1963	Estadio Vallehermoso	Madrid
12. -	22 y 23 de agosto de 1964	Ciudad.D.San Ignacio	Bilbao
13. -	18 y 19 de Septiembre de 1965	E. Román Suárez Puerta	Avilés
14. -	13 y 14 de agosto de 1966	Pistas de la SNIACE	Torrelavega
	En 1967 no se celebraron		
15. -	3 y 4 de agosto de 1968	Estadio Universitario	Oviedo
16. -	2 y 3 de agosto de 1969	Pistas de Anoeta	San Sebastián
17. -	8 y 9 de agosto de 1970	Pistas de la Albericia	Santander
18. -	14 y 15 de agosto de 1971	Estadio julio Ruiz de Alda	Pamplona
19. -	12 y 13 de agosto de 1972	Pistas de Anoeta	San Sebastián
(1)	24 y 25 de junio de 1972	Pistas del I.N.E.F.	Madrid
20. - (2)	4 y 5 de agosto de 1973	Vallehermoso e INEF	Madrid
22. - (3)	3 y 4 de agosto de 1974	Pistas de Anoeta	San Sebastián
22. - (4)	11,12 y 13 de julio de 1975	Ciudad Universitaria	Zaragoza
23. - (5)	31 de julio y 1 de agosto de 1976	Estadio Vallehermoso	Madrid
24. - (6)	17 y 18 de julio de 1977	Estadio Vallehermoso	Madrid
25. - (7)	15 y 16 de julio de 1978	Estadio Vallehermoso	Madrid
26. - (8)	21 y 22 de julio de 1979	Pistas del I.N.E.F.	Madrid
27. - (9)	12 y 13 de julio de 1980	Estadio Joan Serrahima	Barcelona
28. - (10)	25 y 26 de julio de 1981	Pistas de la Albericia	Santander
29. - (11)	24 y 25 de julio de 1982	Estadio Joan Serrahima	Barcelona
30. - (12)	16 y 17 de julio de 1983	Pistas del I.N.E.F.	Madrid
31. - (13)	21 y 22 de julio de 1984	Pistas de Anoeta	San Sebastián
32. - (14)	5, 6 y 7 de julio de 1985	Estadio del Congost	Manresa
33. - (15)	28 y 29 de junio de 1986	Polideportivo Fuenlabrada	Fuenlabrada
34. - (16)	11 y 12 de julio de 1987	Pistas de Fadura	Guecho
35. - (17)	25 y 26 de junio de 1988	Polideportivo Municipal Gaeta Huguet	Castellón
36. - (18)	22 y 23 de julio de 1989	C.D.Mendizorroza	Vitoria
37. - (19)	14 y 15 de julio de 1990	Los Pajaritos	Soria
38. - (20)	13 y 14 de julio de 1991	Polideportivo Alcobendas	Alcobendas
39. - (21)	14, 15 y 16 de agosto de 1992	Pistas de Carranque	Málaga
40. - (22)	9, 10 y 11 de julio de 1993	Pista anexa de Anoeta	San Sebastián
41. - (23)	1, 2 y 3 de julio de 1994	Estadio Joan Serrahima	Barcelona
42. - (24)	30 junio y 1 y 2 de julio de 1995	Polideportivo Municipal Gaeta Huguet	Castellón
43. - (25)	26, 27 y 28 de julio de 1996	Estadio Joan Serrahima	Barcelona
44. - (26)	5 y 6 de julio de 1997	Pista de Renedo	Valladolid
45. - (27)	11 y 12 de julio de 1998	Estadio El Deleite	Aranjuez
46. - (28)	17 y 18 de julio de 1999	Ciudad Deportiva	Elche
47. - (29)	30 Septiembre y 1 Octubre de 2000	Pistas de La Albericia	Santander
48. - (30)	30 junio y 1 julio de 2001	Parque Deportivo Zaidín	Granada
49. - (31)	29 y 30 de junio de 2002	Pista de Atletismo	Majadahonda
50. - (32)	12 y 13 de julio de 2003	Pistas Universitarias	A Coruña
51. - (33)	3 y 4 de julio de 2004	Estadio de Atletismo C.A.D.	Zaragoza
52. - (34)	2 y 3 de julio de 2005	Polideportivo Municipal	Andújar
53. - (35)	29 y 30 de julio de 2006	Estadio de Anoeta	San Sebastián

54. - (36)	7 y 8 de julio de 2007	Pol. Municipal Gaeta Huguet	Castellón
55. - (37)	21 y 22 de junio de 2008	Complejo Dep. Mpal. Mendizorroza	Vitoria
56. - (38)	11 y 12 de julio de 2009	Pista de Atletismo	Calviá
57. - (39)	3 y 4 de julio de 2010	Polideportivo Municipal Gaeta Huguet	Castellón
58. - (40)	9 y 10 de juilo de 2011	Ciutat de L´Esport	Xátiva
59. - (41)	23 y 24 de junio de 2012	Complejo Deportivo - Estadio Municipal	Avilés
60. - (42)	6 y 7 de juilo de 2013	Pista de Atletismo Unviversidad Jaume I	Castellón
61. - (43)	5 y 6 de juilo de 2014	Pista de Atletismo Unviversidad Jaume I	Castellón
62. - (44)	4 y 5 de julio de 2015	Pista de Atletismo Río Esgueva	Valladolid
63. - (45)	2 y 3 de julio de 2016	Polideportivo Municipal Gaeta Huguet	Castellón
64. - (46)	8 y 9 de julio de 2017	Pista Municipal	Granollers
65. - (47)	23 y 24 de junio de 2018	Estadio Municipal de Atletismo Monte Romero	Murcia
66. - (48)	6 y 7 de julio de 2019	Pista Municipal	Granollers
67. - (49)	3 y 4 de octubre de 2020	Estadio Vallehermoso	Madrid
68. - (50)	3 y 4 de julio de 2021	Pista de Atletismo	Monzón
69. - (51)	16 y 17 de julio de 2022	Instalaciones Deportivas Parc Central	Torrent
70. - (52)	22 y 23 de julio de 2023	Complejo Deportivo Los Pajaritos	Soria
71. - (53)	27 y 28 de julio de 2024	Polideportivo Municipal Gaeta Huguet	Castellón

Entre paréntesis, edición en mujeres

Notas:

1. La Asamblea anual del Federación Española de septiembre de 1952 instauran las categorías juvenil (atletas que cumplen en el año en curso 16, 17 y 18 años) y categoría júnior (atletas que cumplen en el año en curso 19 y 20 años).
2. No obstante, los llamados Juegos Nacionales del Frente de Juventudes, celebrados de 1942 a 1952, estaban reservados a atletas hasta 21 años, generalmente, si bien, en ocasiones participaron atletas con 22 años. Por lo tanto, eran propiamente campeonatos de categoría júnior. Sin embargo, en 1958 estos campeonatos fueron renumerados erróneamente como campeonatos de España de categoría juvenil.
3. La edad de participación es la siguiente, indicándose la edad cumplida en el año natural de que se trate: Hombres: 1942-1963, hasta 21 años; 1964-1973, 18 y 19 años; 1974-1976, 19 y 20 años; 1977-1985, 18 y 19 años. Mujeres: 1972-1973, 17 y 18 años; 1974-1976, 18 y 19 años; 1977-1985, 17 y 18 años.Hombres y Mujeres: 1986-1987, 17 y 18 años; 1988 a 1995, 17, 18 y 19 años; 1996-2011, 18 y 19 años.

Todos los campeones de España Sub 20

Los campeonatos de 1942 a 1956 que se recogen a continuación, para atletas generalmente hasta 21 años, se denominaron en su día Juegos Nacionales del Frente de Juventudes. Sin embargo, los campeonatos nacionales juveniles de 1953 a 1956 (numerados en su día como I, II, III y IV) fueron renumerados (erróneamente) en 1958 como I, II, III y IV Campeonatos de España Júnior; es decir, los cuatro primeros campeonatos júnior de la cronología oficial fueron en realidad de juveniles. En este listado figuran por tanto los campeones reales de categoría júnior, si bien la edad tope varió a lo largo de los años. En 1967 no se disputó el campeonato.

HOMBRES

100 metros

Ramón Rodríguez	9.2 (80m)	1942
Jesús Azcorra	11.4	1943
Emilio Sanchís	11.7	1944
Emilio Sanchís	11.3	1945
Aurelio Otero	11.1	1946
Ricardo Sáenz de Heredia	11.7	1947
Antolín García	11.1	1948
Ángel Sagredo	11.1	1949
Ángel Sagredo	11.4	1950
Emilio Ponce	11.4	1951
Ramón Peñaranda	11.6	1952
Antonio Lima	11.6	1953
Ramón Peñaranda	11.2	1954

MUJERES

100 metros

Melanio Asensio	11.2	1955
Melanio Asensio	11.3	1956
Melanio Asensio	11.5	1957
Alberto Hernández	11.4	1958
José Jaime Sanguino	11.2	1959
Gregorio Matallana	11.0	1960
Raúl Jaime del Hoyo	11.0v	1961
José Luis Sánchez Paraíso	10.8	1962
José Luis Sánchez Paraíso	10.9	1963
Jenaro Talens	10.8	1964
Jenaro Talens	10.6	1965
Vicente Olucha	11.1	1966
Luis Sarriá	11.0	1968
Francisco Carrapiso	10.9	1969
José Jorge Parellada	10.8	1970
Casto Domínguez	10.7	1971

Francisco Javier Espinach	10.7	1972
Saturnino Rodríguez	10.9v	1973
Francisco Javier Espinach	10.8	1974
Manuel Labrador	10.7	1975
Ángel Ibáñez	10.4	1976
Ignacio de Coo	10.7	1977
José Javier Arques	10.6	1978
José Javier Arques	10.79	1979
José María Rispá	11.05	1980
José María Rispá	10.81	1981
Florencio Gascón	10.83v	1982
Florencio Gascón	10.83	1983
Victoriano Urquiola	11.04	1984
Diego Gómez	11.17	1985
Sergio López	10.80	1986
Marc Luque	11.18	1987
Marc Luque	10.58	1988
Miguel Ángel Ortega	10.78	1989
José Carlos Rivas	10.60v	1990
José Carlos Rivas	10.66	1991
Gonzalo Corroto	10.71	1992
Eduardo Ugarte	10.91	1993
Eduardo Ugarte	10.64	1994
Yeray Roque	10.51	1995
José Illán	10.56	1996
Alfonso Borreguero	10.40	1997
Ángel David Rodríguez	10.56	1998
Cecilio Maestra	10.66	1999
Martín Rodríguez-Fraile	10.76	2000
Julián Lozano	10.60	2001
Simón Maestra	10.34v	2002
Luis Alameda	10.61	2003
David Castellanos	10.87	2004
José López	10.79	2005
José Antonio Andújar	10.71	2006
Luis Wee	10.52	2007
Sergio González	10.90	2008
Eduard Viles	10.87	2009
Alberto Gavaldá	10.72	2010
David Alejandro	10.48v	2011
Adrián Pérez	10.86	2012
Adrián Olmos Téllez	10.74	2013
Frank Itoya	10.54	2014
Aitor Same Ekobo	10.66	2015
Aitor Same Ekobo	10.62	2016
Sergio López	10.48	2017
Joan Martínez	10.56	2018
Arnau Monné	10.48	2019
Sergio Rodríguez	10.94	2020
José Luis Jiménez	10.60	2021
Jaime Mendoza	10.50	2022
Ricardo Mateo	10.51	2023
Carlos Dorado	10.48	2024

200 metros

Ramón Rodríguez	16.7 (150m)	1942
Jesús Azcorra	23.4	1943
Arturo Delgado	22.9 v?	1944
Rafael Toledano	23.7	1945
Juan Ruano	23.3	1946
Ricardo Sáenz de Heredia	22.8	1947
Lourdes Valdor	12.3	
María José Martínez G.	12.5	
María Jesús Sanguos	12.9	
Yolanda Oroz	12.1	
Yolanda Oroz	12.3	
Mercedes Cano	12.1	
Olga Martorell	12.2	
María José Martínez P.	12.42	
Yolanda Castillo	12.45	
Gregoria Ferrer	12.35	
Teresa Rioné	12.11	
Teresa Rioné	12.09	
Ángeles Arroniz	12.48	
Yolanda Díaz	12.71	
Yolanda Díaz	12.14	
Cristina Castro	12.41	
Cristina Castro	11.83v	
Tatiana Vangerwen	12.07	
Begoña Yúdice	11.90	
Alicia Valentín	11.82v	
Maribel Rodríguez	12.16	
Yolanda Rodríguez	12.09	
Eva Cacho	12.00	
María José Ruipérez	12.00	
Eva Cacho	12.24	
Laura Antón	11.93	
Vanesa Juez	11.95	
Concepción Montaner	11.91	
María Victoria Villanueva	12.03	
Yolanda García	11.97	
Yolanda García	11.94	
Olatz Antxordoki	12.07	
Ruth Conde	12.28	
Silvia Riba	12.32	
Amparo María Cotán	11.89	
Amparo María Cotán	11.81	
Estela García	11.89	
Maitane Iruretagoiena	12.24	
María Martín-Sacristán	11.89	
Carlota Requeno	11.90v	
Paula Llistosella	12.18	
Cristina Lara	11.81	
Cristina Lara	11.77	
Lara Gómez	12.21	
Lara Gómez	11.63	
Andrea Verdú	11.82	
Patricia Urquía	11.81	
Jaël Bestué	11.58	
Wilvely Santana	11.90	
Laura Pintiel	11.74	
Elena Guiu	11.55	
Elena Guiu	11.67	
Jazmín Romeu	11.62	

200 metros

Ricardo Sáenz de Heredia	23.8	1948
Ángel Sagredo	23.8	1949
Ángel Sagredo	23.7	1950
Emilio Ponce	23.9	1951
Antonio Carbajo	23.8	1952
Manuel Fco. González	22.9	1953
Manuel Fco. González	23.1	1954
Manuel Fco. González	23.0	1955
José Luis Albarrán	23.0	1956
Vicente Egurrola	24.2	1957
Luis Fernández	23.2	1958
José Jaime Sanguino	22.6	1959
Jaime López Amor	22.4	1960
Raúl Jaime del Hoyo	22.5	1961
José Rodríguez Quinteiro	22.4	1962
José Luis Sánchez Paraíso	22.0	1963
Jenaro Talens	22.0v	1964
Luis García	22.5	1965
Alfonso Gabernet	22.5	1966
Luis Sarriá	22.5	1968
Francisco Carrapiso	22.4	1969
Salvador Segurado	22.1	1970
Casto Domínguez	21.9	1971
Francisco Javier Espinach	22.0	1972
Juan José Calvo	22.0	1973
Alberto Alba	22.2	1974
Manuel Labrador	21.4v	1975
Miguel Ángel Arnau	21.6v	1976
Ángel Heras	21.9	1977
Jesús Isasa	22.0	1978
Javier Arques	21.63	1979
José María Rispá	22.23	1980
José María Rispá	21.81	1981
Antonio Sánchez	21.49v	1982
Victoriano Urquiola	21.82	1983
Victoriano Urquiola	21.8	1984
José Luis Arrazola	21.98	1985
Jesús Oliván	22.20	1986
Marc Luque	22.00	1987
Marc Luque	21.66	1988
José Antonio Gay	22.04	1989
Jesús Puigmartí	21.19v	1990
Gonzalo Corroto	21.78v	1991
Jordi Mayoral	21.22	1992
Juan Quintana	21.93	1993
Unai Landa	21.32v	1994
José María Bartres	21.39	1995
José Illán	21.33	1996
Orkatz Beitia	20.91v	1997
Alejandro Oliván	21.46	1998
Alejandro Ferrer	21.39	1999
Pablo Martínez	21.81	2000
Jairo Vera	21.72	2001
José María Gª-Borreguero	21.43	2002
Gabriel Arenas	21.63v	2003
Gabriel Arenas	22.24	2004
José López	22.20	2005
José Enrique Pérez	21.73	2006
Marc Altés	21.80	2007
Javier Sanz	21.33	2008
Antonio Martínez	21.94	2009
Lourdes Valdor	26.6	
María Jesús Sanguos	25.6	
María Jesús Sanguos	26.0	
Yolanda Oroz	24.9v	
Yolanda Oroz	25.1	
Mercedes Cano	24.9	
Montserrat Pujol	24.4	
María José Martínez P.	25.92	
Yolanda Castillo	25.45	
Gregoria Ferrer	24.97	
Teresa Rioné	24.92	
Teresa Rioné	24.53	
Ángeles Arroniz	25.65	
Yolanda Díaz	25.29	
Cristina Castro	25.58	
Cristina Castro	25.08	
Cristina Castro	24.27	
Idoia Granda	25.22	
Julia Merino	23.7	
Lorena Ortí	24.22v	
Marta Sánchez	24.51	
Mónica Marín	24.88	
Mónica Marín	24.65	
Silvia Rodríguez	24.81	
Cristina Sanz	24.19v	
Cristina Sanz	24.50v	
Marta Prado	24.76	
Isabel Vert	24.89	
Isabel Vert	24.64	
Yolanda García	24.96	
Yolanda García	24.45	
Ruth Conde	25.13v	
Sara Santiago	25.45	
Daniela Bela	25.76	
Araceli López	25.49	
Alazne Furundarena	24.71	
Carmen Sánchez	24.50	
María Cabeza Navas	25.16	

José Antonio Vizuete	22.04	2010
Alberto Gavaldá	21.34v	2011
Óscar Husillos	21.49	2012
Carlos Bailón	21.82	2013
Daniel Mazón	21.69	2014
Alvaro Plaza	21.54	2015
Manuel de Nicolás	21.32	2016
Daniel Ambrós	20.95	2017
Pol Retamal	20.93	2018
Ander Uranga	20.98	2019
Iván Piñero	21.33	2020
Jaime Sancho	21.27	2021
Mario Mena	21.21	2022
Juan Carlos Castillo	21.31	2023
Daniel González	20.85v	2024

400 metros

Apolinar Revuelta	37.5 (300m)	1942
Luis Blanco	49.6	1943
José Luis Adarraga	52.6	1944
Juan Ruano	54.7	1945
Jorge Miguel Doncel	53.2	1946
Juan Ruano	53.3	1947
Ramón González Lastra	54.0	1948
Ramón González Lastra	51.4	1949
Fernando Bremón	53.7	1950
Jaime Albors	53.9	1951
Solana	54.7	1952
José Romaguera	52.8	1953
Alfonso Oruña	51.8	1954
José Luis Albarrán	52.2	1955
Juan A. Piqueras	51.3	1956
Carlos Cremades	51.8	1957
José Luis Martínez	50.5	1958
José Luis Martínez	49.5	1959
Virgilio González Barbeitos	50.1	1960
Virgilio González Barbeitos	49.9	1961
Pablo Cano	48.5	1962
Juan Fco. Suárez Garrudo	48.8	1963
Ricardo del Campo	49.8	1964
Enrique Bondía	50.8	1965
Alfonso Gabernet	50.3	1966
Francisco Suárez Canal	50.4	1968
José Luis Alonso	49.7	1969
Juan Manuel Santisteban	49.8	1970
José Luis López Peris	49.4	1971
José Luis López Peris	49.0	1972
Leopoldo Puertas	47.8	1973
Antonio Brufau	49.5	1974
Antonio Páez	48.7	1975
Isidoro Hornillos	49.0	1976
Colomán Trabado	47.9	1977
César Fernández	48.1	1978
José María Sánchez	48.82	1979
José A. Martínez	49.31	1980
Miguel Bandera	48.66	1981
Valentín Rocandio	47.77	1982
Luis Miguel Álvarez	48.63	1983
José Manuel Laup	48.77	1984
Valentín Lecumberri	48.63	1985
Virgilio Domínguez	48.11	1986

María Cabeza Navas	24.96	
Elena Moreno	24.76v	
Sonia Molina-Prados	24.63	
Alba Fernández	24.42	
Alba Fernández	24.19	
Anna Obradors	25.05	
Paula Sevilla	24.22	
Patricia Urquía	24.34	
Jaël Bestué	23.47	
María Vicente	23.87	
Carmen Avilés	23.93	
Lucía Carrillo	24.34	
Paola Almazán	24.44	
Yissis Cortijo	23.96	
Ivana Peralta	24.22v	

400 metros

Rosa María Colorado	57.6	
María Isabel Tatjer	1:00.7	
María Isabel Tatjer	58.7	
Gloria Pujol	57.0	
Graciela Rodríguez	57.7	
Ana Marta Polo	57.3	
Ana Marta Polo	56.5	
Montserrat Pujol	54.97	
Teresa Rojas	57.50	
Teresa Rojas	57.3	
Blanca Lacambra	56.46	
Blanca Lacambra	55.74	
Mercedes Cano	57.52	
Milagros Álvarez	58.05	
Susana López	55.87	

Didac Mañas	48.75	1987
Didac Mañas	47.80	1988
Javier Silva	48.71	1989
Antonio Novo	48.83	1990
Joaquín Casadella	48.45	1991
Enrique Flores	48.03	1992
Antonio José Andrés	48.12	1993
José Tercero	48.44	1994
Adrián Fernández	47.45	1995
David Canal	46.90	1996
David Canal	45.93	1997
Miguel Ángel Ruiz	48.43	1998
Salvador Rodríguez	47.52	1999
David Melo	47.79	2000
David Melo	47.38	2001
David Testa	47.35	2002
Óscar Albalat	47.25	2003
Antonio Fernández	49.01	2004
Darío Martín	48.97	2005
Aitor Martín	47.82	2006
Alejandro Guerrero	48.01	2007
Alejandro Guerrero	48.18	2008
Adrián González	48.08	2009
Samuel García	48.22	2010
Beltrán Alcázar	47.88	2011
Julio Arenas	47.63	2012
Christian Barbero	48.86	2013
Daniel Blanco	47.99	2014
Jesús Serrano	47.18	2015
Jesús Serrano	47.93	2016
Iván Alba	47.67	2017
Alfredo Jiménez	47.88	2018
Bernat Erta	46.47	2019
Ibai Serrano	48.18	2020
Ibai Serrano	47.23	2021
Markel Fernández	46.21	2022
David García	46.08	2023
David García	47.01	2024

800 metros

Emilio Campra	1:25.9 (600m)	1942
Juan Bautista Adarraga	2:02.0	1943
Juan Bautista Adarraga	2:02.2	1944
Manuel Macías	2:03.5	1945
Jorge Miguel Doncel	2:01.9	1946
Aureliano Moret	2:03.6	1947
Aureliano Moret	2:06.0	1948
Julio Castro	2:03.5	1949
Julio Castro	1:59.9	1950
Jaime Albors	2:01.2	1951
José María Giménez	2:05.3	1952
José María Giménez	1:58.5	1953
José María Giménez	1:58.0	1954
Manuel García Cabrera	1:59.8	1955
José Luis Martínez	2:00.2	1956
José Luis Martínez	1:59.8	1957
Elías Reguero	1:58.5	1958
Elías Reguero	1:56.1	1959
Elías Reguero	1:55.6	1960
José Manuel Álvarez Gabeiras	1:56.3	1961
Alberto Esteban	1:58.0	1962

Carmen Bes	56.01	
Gemma Bergasa	55.59	
Julia Merino	54.14	
María José Aznar	57.29	
María José Aznar	56.01	
Miriam Bravo	55.98	
Miriam Bravo	56.56	
María Sonia Hernáiz	55.22	
María Sonia Hernáiz	56.69	
Verónica Maluenda	55.94	
Inmaculada García	56.51	
Catalina Oliver	56.80	
Antonia Manresa	56.81	
Antonia Manresa	57.37	
Marta Heredia	56.98	
Nerea Ruano	57.97	
María Teresa Miguel	56.06	
Mireia Martí	56.96	
Laia Vilalta	57.40	
Andrea Díez	55.50	
Natalia Sanz	56.05	
Sandra Álava	56.24	
Lorena Laz	56.69	
Ainara Andrea Acevedo	56.70	
Paula María Caminero	55.87	
Laura Bueno	56.65	
Bárbara Camblor	55.92	
Sara Gómez	54.30	
Irene Méndez	55.60	
Herminia Parra	55.33	
Ruth Peña	54.27	
Angela García	59.24	
Andrea Jiménez	53.82	
Kerry Iyoha	56.26	
Lucía Pinacchio	53.52	
Berta Segura	53.06	
Ana Prieto	53.30	
Ana Prieto	53.78	

800 metros

Juan Ripoll	1:58.3	1963		
Manuel Porta	1:57.0	1964		
Miguel Azcune	1:56.2	1965		
Teodoro Barrio	1:54.5	1966		
Antonio Burgos	1:54.7	1968		
José Luis Alonso	1:54.9	1969		
Francisco Morera	1:53.3	1970		
Andrés Ballbé	1:54.5	1971		
Manuel Guinobart	1:56.3	1972	María Pilar Freixa	2:16.9
Estanislao Durán	1:53.3	1973	Montserrat Abelló	2:21.0
Jaime López de Egea	1:49.6	1974	Marcelina Hernáiz	2:19.7
Serafín Carballo	1:52.7	1975	Marcelina Hernáiz	2:14.5
Francisco Javier Bañón	1:52.0	1976	Pilar Contreras	2:19.7
Íñigo Arzac	1:50.6	1977	Felisa Blanco	2:15.8
Manuel Muñiz	1:54.6	1978	Pilar Gallardo	2:18.9
Antonio Fernández Agudo	1:52.9e	1979	Gloria Pallé	2:10.3e
Antonio Fernández Agudo	1:51.0e	1980	Ángeles Vidal	2:17.18
José Luis Carreira	1:53.85	1981	Ángeles Vidal	2:13.84
Alfredo Lahuerta	1:52.47	1982	María del Carmen Díaz	2:16.08
Alfredo Lahuerta	1:49.41	1983	Amaia Andrés	2:09.11
Víctor Martínez	1:51.35	1984	Yolanda Pellejero	2:13.08
Manuel Clavel	1:52.99	1985	Soledad Urarte	2:13.61
Tomás de Teresa	1:56.38	1986	Montserrat Fontarnau	2:15.08
Alejandro Miguel	1:51.97	1987	María Bosch	2:12:55
Luis Javier González	1.50.02	1988	Julia Merino	2:06.21
Salvador Aguado	1:52.11	1989	Marta Bosch	2:13.30
Jorge Alanis	1:51.78	1990	Isabel Fernández	2:11.52
Mateo Cañellas	1:53.15	1991	Isabel Fernández	2:10.79
José Manuel Cerezo	1:50.56	1992	María Dolores Rodríguez	2:10.29
Juan Viña	1:54.35	1993	Mayte Martínez	2:08.70
Roberto Parra	1:51.04	1994	Nuria Fernández	2:09.13
Roberto Parra	1:51.87	1995	Nuria Fernández	2:05.97
Israel Domínguez	1:51.19	1996	Natalia Rodríguez	2:09.27
Antonio Suárez	1:54.27	1997	Lorena Ponte	2:12:50
Alberto Revilla	1:51.80	1998	Iris María Fuentes-Pila	2:11.46
Sergio Salazar	1:52.31	1999	Iris María Fuentes-Pila	2:10.39
Antonio Manuel Reina	1:52.18	2000	Esther Desviat	2:07.25
Manuel Olmedo	1:50.10	2001	Esther Desviat	2:07.35
José Manuel Cortés	1:53.67	2002	Patricia Conde	2:14.42
Diego Méndez	1:55.53	2003	Alicia Argüello	2:08.06
Luis Alberto Marco	1.56.29	2004	Susana Castro	2:15.53
Gonzalo Porto	1.53.59	2005	Belit Solar	2:14.12
Álvaro Rodríguez	1:49.72	2006	Almudena Mª Rodríguez	2:11.30
Abel de la Varga	1:53.03	2007	Anna Vallhonesta	2:13.84
Kevin López	1:52.89	2008	Esther Guerrero	2:10.45
Kevin López	1:54.41	2009	Esther Guerrero	2:08.84
Pablo Fernández	1:50.99	2010	Victoria Sauleda	2:13.16
Alejandro Estévez	1:53.36	2011	Marina Manjón	2:10.52
Daniel Andújar	1:52.05	2012	Marta Frechilla	2:10.56
Daniel Andújar	1:50.38	2013	Nuria Tio	2:19.06
Daniel Andújar	1:55.19	2014	Nuria Tio	2:09.73
José González	1:53.66	2015	Angela González	2:08.48
Ignacio Fontes	1:49.04	2016	Carla Masip	2:10.40
Eduardo Romero	1:51.52	2017	Judith Otazua	2:14.28
Eduardo Romero	1:49.24	2018	Lucía Juan	2:12.54
José Ignacio Pérez	1:53.86	2019	Daniela García	2:06.10
David Barroso	1:54.37	2020	Daniela García	2:09.42
David Carranza	1:52.30	2021	Natalia Fernández	2:08.50
David Cartiel	1:51.36	2022	Andrea Rodríguez	2:11.45
Ronaldo Olivo	1:46.23	2023	Carla Bisbal	2:09.80
Alaa Souadi	1:51.88	2024	Marta Mitjans	2:07.13

1.500 metros			**1.500 metros**	
José Noriega	2:44.0 (1000m)	1942		
Justo Garrido	4:15.4	1943		
Constantino Miranda	4:20.2	1944		
Manuel Macías	4:17.6	1945		
Buenaventura Brunet	4:18.0	1946		
Luis Sarquella	4:16.1	1947		
José Abad	4:13.0	1948		
Antonio Ayala	4:15.0	1949		
Julio Castro	4:08.8	1950		
Tomás Barris	4:14.4	1951		
José María Giménez	4:19.1	1952		
José María Giménez	4:15.8	1953		
Luis Gómez	4:01.8	1954		
Manuel García Cabrera	4:12.2	1955		
Carlos Pérez	4:03.2	1956		
Félix Arribas	4:13.2	1957		
Elías Reguero	4:11.1	1958		
Atilano Amigo	4:06.0	1959		
Atilano Amigo	4:08.3	1960		
Atilano Amigo	4:00.8	1961		
José Perramón	4:04.3	1962		
Juan Ripoll	4:01.5	1963		
Manuel Porta	4:05.0	1964		
Teodoro Barrio	4:00.1	1965		
Juan Carreras	3:57.8	1966		
José Marsiñach	4:02.5	1968		
Enrique Fernández	4:00.8	1969		
Francisco Morera	3:57.8	1970		
José Antonio Martínez Bayo	3:56.9	1971		
Estanislao Durán	3:55.4	1972	Carmen Valero	4:54.1
Jaime López de Egea	3:54.8	1973	Carmen Valero	4:33.6
Estanislao Durán	3:49.8	1974	Marcelina Hernáiz	4:41.2
José Luis Gil Rampérez	3:54.7	1975	Marcelina Hernáiz	4:36.5
José Luis González	3:52.0	1976	Encarnación Escudero	4:44.3
Luis Cuesta	3:58.0	1977	Amelia Lorza	4:46.2
Manuel Ortín	3:55.5	1978	Gloria Pallé	4:39.6
Manuel Pariente	3:53.8e	1979	Asunción Sinovas	4:40.0e
Miguel Ángel Lindoso	3:51.53	1980	Teresa Recio	4:35.56
Adelino Hidalgo	3:48.38	1981	Teresa Recio	4:34.06
Javier Nieto	3:44.95	1982	Estela Estévez	4:30.13
Francisco Fernández	3:53.34	1983	Laura Blanco	4:28.44
Teófilo Benito	3:45.94	1984	María Teresa Montaña	4:37.32
Teófilo Benito	3:50.56	1985	Ana María González	4:34.74
Marco Antonio Rufo	3:56.37	1986	Angelines Rodríguez	4:37.43
Fermín Cacho	3:52.40	1987	Angelines Rodríguez	4:28.70
Fermín Cacho	3:50.15	1988	Angelines Rodríguez	4:32.31
José Pedro Naveira	3:51.82	1989	Julia Vaquero	4:34.10
Oriol Nin	3:52.87	1990	Carolina Graña	4:35.72
Jesús Martín	3:55.41	1991	Amaia Piedra	4:40.16
Javier Rodríguez Olmos	3:50.40	1992	Rocío Martínez	4:26.41
Javier Rodríguez Olmos	3:48.82	1993	Marta Domínguez	4:21.83
Reyes Estévez	3:48.76	1994	Marta Domínguez	4:27.59
Reyes Estévez	3:44.78	1995	Laura Marzo	4:27.07
Iván Manjón	4:06.18	1996	Rocío Rodríguez	4:25.26
Jesús España	3:59.88	1997	Natalia Rodríguez	4:30.89
Yousef El Nasri	3:55.76	1998	Natalia Rodríguez	4:28.17
Iurgi Etxeandía	4:07.94	1999	Irene Alfonso	4:33.70
Alvaro Fernández	3:47.69	2000	Irene Alfonso	4:36.58
Arturo Casado	4:01.03	2001	Belén Íñigo	4:36.65

Arturo Casado	3:56.31	2002
Francisco España	3:51.89	2003
Juan Diego Bote	3:59.31	2004
Luis Alberto Marco	4:03.41	2005
Víctor Benito	3:55.69	2006
Víctor Corrales	3:56.60	2007
David Bustos	4:00.89	2008
David Bustos	3:49.55	2009
Alberto Imedio	3:57.13	2010
Pablo Sánchez	4:08.81	2011
Marc Alcalá	3:58.35	2012
Marc Alcalá	3:58.67	2013
Raúl Celada	4:12.88	2014
Ayoub Mokhtar	4:08.69	2015
Adrian Ben	3:44.52	2016
Adrián Ben	4:08.18	2017
Enrique Herreros	3:52.18	2018
Antonio López	3:51.76	2019
Alejandro Quijada	4:09.19	2020
Víctor Blasi	3:51.96	2021
Ronaldo Olivo	3:48.20	2022
Rubén Egea	4:11.26	2023
Alex Pintado	4:23.33	2024

3.000 metros

Juan Carreras	8.36.8	1966
José Marsiñach	8:40.0	1968
Andrés Jimeno	8:32.6	1969
Saturnino Arcones	8:36.2	1970
Ricardo Ortega	8:31.0	1971
Luis Sastre	8:26.6	1977
Luis Argimiro González	8:26.0	1978
Manuel Juan Boix	8:32.7e	1979
Francisco Javier Pascual	8:16.7e	1980
José Alonso	8:24.54	1981
José Manuel Albentosa	8:20.4	1982
José Manuel Albentosa	8:16.55	1983
Pere Casacuberta	8:14.27	1984
Antonio Pérez Perales	8:17.43	1985
Mariano Campal	8:28.24	1986
Óscar Fernández	8:33.75	1987
		1988
		1989
		1990
		1991
		1992
		1993
		1994
		1995
		1996
		1997
		1998
		1999
		2000
		2001
		2002
		2003
		2004
		2005
		2006
		2007

Isabel Macías	5:03.17	
Isabel Macías	4:26.42	
Maica Rodríguez	4:31.97	
Elena García	4:31.37	
Ana Rodríguez	4:34.65	
Sara Cardona	4:31.90	
Ana Isabel Gutiérrez	4:31.13	
Sandra Mosquera	4:28.94	
Leticia Fernández	4:31.88	
Blanca Fernández	4:46.23	
Marta Pérez	4:34.03	
Cristina Espejo	4:37.54	
Lorena Martín	4:32.67	
Celia Antón	4:19.32	
Lucía Rodríguez	4:27.07	
Lucia Rodríguez	4:36.79	
Elia Saura	4:28.04	
Andrea Romero	4:35.62	
María González	4:32.85	
Marina Martínez	4:23.78	
Mireya Arnedillo	4:32.10	
Carla Jiménez	4:38.49	
Elena Liaño	4:25.31	

3.000 metros

Rosa Pérez	10:22.42	
Carol Rosset	9:50.10	
María Asunción Antolín	9:54.0	
Laura Blanco	9:58.25	
María Jesús Montoya	9:58.56	
María Teresa Gallego	10:11.03	
Mónica Argüello	10:01.21	
Ágata Nogué	9:39.48	
María Luisa Madera	9.53.7	
Angélica Manrique	9:47.00	
Ana Isabel Gimeno	10:06.10	
Ana Isabel Gimeno	10:14.32	
Rocío Martínez	9:40.80	
Rocío Martínez	9:33.78	
Margarita Circujano	9:59.45	
Margarita Circujano	9:53.02	
no se disputó		
Judit Pla	9:40.79	
Elena Belén Pérez	9:52.31	
Nerea Lorente	9:47.71	
Sonia Bejarano	9:45.44	
Alba García	10:11.04	
Alba García	10:06.78	
Marta Fernández	9:40.42	
Marta Fernández	9:43.89	
María Sánchez	10.17.36	
Marta Romo	9:54.63	
Nuria Lugueros	10:25.54	
		2008
		2009
		2010
		2011
		2012
		2013
		2014
		2015
		2016
		2017
		2018
Aaron Las Heras	8:33.82	2019
Miguel Guzmán	8.20.96	2021
Jaime Migallón	8:19.29	2022
Pedro Vázquez	8:32.71	2023
Óscar Gaitán	8:35.25	2024

Cristina Jordán	9:44.75	
Carolina Robles	10:20.75	
Carolina Robles	10:13.05	
Irene Sánchez-Escribano	10:13.31	
Ana Vega	9:59.59	
Adriana Gutiérrez	10:00.59	
Claudia Estévez	9:35.96	
Carmela Cardama	9:44.52	
Marta García	9:48.78	
Cristina Ruiz	10:09.25	
Cristina Ruiz	10.37.69	
Elia Saura	9:47.35	
Carla Domínguez	9:23.25	
María Forero	9:25.14	
Ambar Tomás	9:50.95	
María Viciosa	9:58.76	

Nota: En hombres no se disputó hasta 1966, de 1972 a 1976 y desde 1988.

5.000 metros

no se disputó		1942
Prudencio Ayerra	16:15.8	1943
Buenaventura Baldomá	16:04.3	1944
José Portero	16:29.0	1945
José Coll	16:09.4	1946
José Coll	15:53.4	1947
Casto Rojo	16:26.6	1948
José Sellés	16:16.8	1949
José Quesada	15:54.0	1950
Antonio Teixeira	16:26.0	1951
Luis García	16:20.4	1952
Luis Gómez	15:54.8	1953
José Garrido	15:41.6	1954
Luis Vargas	16:07.6	1955
Carlos Pérez	15:07.6	1956
Juan Rubio	15:42.4	1957
Francisco Aritmendi	16:09.8	1958
Fernando Aguilar	15:21.8	1959
Juan Antonio del Val	15:45.6	1960
Leandro Banacloche	15:21.8	1961
Jesús Fernández	15:26.3	1962
Antonio Gómez	15:17.6	1963
Juan Ángel Garay	16:08.2	1964
José María Morera	14:59.0	1965
Ricardo Ortega	14:46.6	1972
Martín Núñez	15:10.6	1973
Abel Perau	14:44.0	1974
Martín Núñez	14:47.0	1975
Argimiro Domínguez	14:48.8	1976
Domingo Ramón	14:49.8	1977
Jorge Bustamente	15:02.2	1978
Julio Manuel Pérez Cuesta	14.45.4e	1979
Julio Manuel Pérez Cuesta	14:33.6e	1980
Abel Antón	14:25.88	1981
Martín Fiz	14:37.9	1982
José Manuel Albentosa	14:09.9	1983
Antonio Pérez Perales	14.38.2	1984
Antonio Pérez Perales	14:30.1	1985
		1986
Ángel Mariano Campal	14:30.54	1987
Ángel Mariano Campal	14:58.11	1988

5.000 metros

David Pujolar	14:37.78	1989
Javier Cortés	15:03.83	1990
Juan Luis Gómez	15:08.87	1991
Bruno Toledo	14:25.46	1992
Carlos Casero	14:41.10	1993
Iván Pérez	14:20.29	1994
Juan José Gómez	14:28.87	1995
Juan Carlos Higuero	14:49.14	1996
Juan Lozano	15:17.49	1997
Iván Galán	15:08.81	1998
Ricardo Serrano	14:42.32	1999
José Manuel Moreno	15:08.55	2000
Noel Cutillas	14:49.26	2001
Almería - 8 Junio		2002
Javier Guerra	15:40.14	
Basauri - 29 Junio		2003
Francisco José Bachiller	14:21.18	
Gijón - 5 Junio		2004
Iván Garrido	15:08.64	
Gijón - 25 Junio		2005
Marcos Fernández	14.56.67	
Mohamed Elbendir	14:32.29	2006
Mohamed Elbendir	14:24.95	2007
Daniel Mateo	15:05.83	2008
Mario Mola	14:30.25	2009
Aitor Fernández	15:20.97	2010
Gabriel Navarro	14:25.46	2011
Artur Bossy	15:16.42	2012
Artur Bossy	15:25.59	2013
Carlos Mayo	14:35.31	2014
Huelva - 11 abril		2015
El Mahdi Lahouifi	14:35.32	
Maia (POR)) - 9 abril		2016
Mounir Hassani	15:37.45	
Huelva - 8 abril		2017
Tariku Novales	14:20.45	
Braga (POR) - 7 abril		2018
Aaron Las Heras	14:37.62	
Burjassot - 13 abril		2019
Hicham Serroukh	15:06.40	
Adam Maijo	14:51.29	2020
Torrevieja - 10 abril		2021
Manuel Jiménez	14:52.28	
Faro (POR) - 9 abril		
Jaime MIgallón	14:47.16	2022
Burjassot - 25 marzo		
Sergio del Barrio	14:20.42	2023
Gavà - 2 marzo		
Unai Naranjo	14:08.32	2024

Manuela Domínguez	17:00.13	
Paula Hernández	17:10.10	
no se disputó		
Cáceres - 1 de Julio		
Ana Castro	18:03.7	
Vinyet Noguero	17:26.89	
Marta Díez	18:56.48	
Alba García	18:21.56	
Miriam Ortiz	17:03.30	
Marta Fernández	16:56.01	
María Sánchez	17:14.80	
María Sánchez	17:54.02	
Nuria Lugueros	17:45.30	
Paula Mayobre	18:50.86	
Montserrat Lozano	17:57.87	
Karina Moreno	18:07.76	
Meritxell Soler	18:48.37	
Beatriz Alvarez	18:24.11	
Diana del Ser	17:12.77	
Carmela Cardama	17:19.42	
Carmela Cardama	16:32.42	
Lucía Rodríguez	16:49.76	
Marta García	16:44.07	
Isabel Barreiro	16:50.55	
Carla Arce	17:26:26	
María Martínez	17:38.45	
Carla Domínguez	16:09.05	
María Forero	16:17.31	
Silvia Rey	17:12.10	
Daniela Rubio	17:31.15	

Nota: En hombres no se disputó de 1966 a 1971 y de 1983 a 1986

10.000 metros

		1987
David Pujolar	30:22.4	1988
Francisco Javier Caballero	30:58.95	1989
Francisco Javier Caballero	31:54.86	1990
Francisco Javier Caballero	31:34.57	1991
Eliseo Martín	31:21.73	1992
Ramón Fernández	30:30.36	1993

10.000 metros

Concepción Santarén	39:37.07	
Concepción Santarén	37.14.95	
María Isabel Martínez	36:24.73	
Natalia Requena	37:59.09	
Natalia Requena	37:07.09	
Eva Sanz	38:31.10	
Beatriz Ros	36:12.72	

Carlos García	30:40.64	1994
Juan Ramallo	30:44.76	1995
David Posada	31:04.18	1996
Adriá García	31:53.18	1997
Alexander Garretas	31:24.85	1998
Cáceres - 1 de Julio		1999
Fernando Rey	32:27.1	
Manuel Errando	31:16.52	2000
Carles Riba	33:28.25	2001
Almería - 8 Junio		2002
Óscar Piñeiro	32:00.65	
Basauri - 29 de Junio		2003
Alejandro Fernández	30:19.94	
Gijón - 5 de Junio		2004
José España	30:44.45	
Gijón - 25 de Junio		2005
Carlos Gazapo	30.22.88	
Mohamed Elbendir	29:15.04	2006
Pereiro de Aguiar - 23 de Junio		2007
Juan Antonio Pérez	31:25.97	
Gijón - 14 de Junio		2008
Guillem Durán	30:27.94	
Pereiro de Aguiar - 20 de Junio		2009
Jaume Villa	31:19.93	
Basauri - 20 de Junio		2010
Gabriel Navarro	30:39.00	
Gijón - 18 de Junio		2011
Gabriel Navarro	30:16.17	
Zaragoza - 18 de Marzo		2012
Ángel Ronco	30:56.04	
Mataró - 6 de Abril		2013
Mohamed Ali Jellouol	31:08.28	
Alfaz del Pi - 29 marzo		2014
Carlos Mayo	30:41.06	
Huelva - 11 abril		2015
Youssef Benkert	31:21.86	
Maia (POR) - 9 abril		2016
Miguel González	30:28:26	
Huelva - 8 abril		2017
Miguel González	30:02.73	
Braga (POR) - 7 abril		2018
Eduardo Menacho	30:27.82	

Elvira Longo	36:43.43	
Paula Hernández	35:30.20	

Nota: En hombres no se disputó hasta 1988; en mujeres se disputó de 1987 a 1995

110 metros vallas

Manuel Suárez Molezún	11.7 (80m)	1942
Jesús Gómez Cruza	16.4	1943
Francisco Peña	16.4	1944
Francisco Peña	16.5	1945
Juan José Arzac	16.7	1946
Alberto Soliño	16.7	1947
Aureliano Moret	16.8	1948
Alfonso Abelenda	17.1	1949
Octavio Gratacós	17.2	1950
Octavio Gratacós	16.7	1951
Sáiz	18.2	1952
Antonio Relanzón	16.9 v?	1953
Emilio Francisco Campra	16.4	1954
Emilio Francisco Campra	16.2	1955
Emilio Francisco Campra	16.2	1956

100 metros vallas

Juan Luis Laguna	16.8	1957		
Carlos Viladevall	16.5	1958		
Bernardino Lombao	16.3	1959		
Carlos Viladevall	15.6	1960		
Manuel Ufer	15.4v	1961		
José Girbau	15.7	1962		
José Luis Mata	15.6	1963		
Rafael Blanquer	16.2	1964		
Raimundo Marín	16.1	1965		
Gerardo Trianes	15.2	1966		
Juan A. Gutiérrez	15.9	1968		
José Acedo	15.8	1969		
Benoit Michelena	15.9	1970		
Alberto Dueso	15.4	1971		
Gerardo Calleja	14.8	1972	María José Martínez G.	15.7
Juan Lloveras	14.4	1973	María José Martínez G.	14.7
Gerardo Calleja	15.1	1974	Consolación Recio	17.2
Vicente Villar	15.3v	1975	Remedios Alonso	16.1
Francisco Javier Macián	15.2	1976	Alicia Laiseca	14.9
Gerardo Trujillano	15.1	1977	Maya Emparanza	14.5
Carlos Sala	14.9	1978	Montserrat Pujol	14.2v
Carlos Sala	14.39	1979	Francisca Guasch	15.55
Carlos Lloveras	14.51	1980	Yolanda Dolz	15.48
Jorge Torres	14.79v	1981	Nerea Etxeguíbel	15.00
Javier Martín	14.50v	1982	Nerea Etxeguíbel	14.55
Javier Martín	14.17v	1983	Ángeles Valdivieso	14.44
Ignacio Huedo	14.45	1984	Sara Merchán	14.35
Antonio Lanau	14.89	1985	Ana Isabel Guerra	14.60
Miguel Ángel Gómez	14.22	1986	María José Mardomingo	14.28
Pablo Martín	14.93	1987	Ana María Bullón	14.32
Víctor Castillo	15.05v	1988	María José Mardomingo	13.88
Andoni Anabitarte	14.90	1989	Silvia Soriano	14.48
Julio César Melero	14.51v	1990	Regina Gabarro	14.38
Miguel de los Santos	14.59	1991	Olga Tejedor	14.43v
Miguel de los Santos	14.41	1992	Nerea Azkárate	14.68
David Sitjá	14.53	1993	Nerea Azkárate	14.32
David Rodríguez	14.54	1994	Celia Medina	14.42
Daniel Carrillo	14.60	1995	Celia Medina	14.23
Daniel Carrillo	14.58	1996	Sandra Ingelmo	13.80
Félix Belmar	14.31	1997	Sandra Ingelmo	13.85v
José Antonio Vidal	14.47	1998	Rosario Penella	14.33
Felipe Vivancos	14.17	1999	Arantza Loureiro	14.49
Mario Alcolea	14.92v	2000	Arantza Loureiro	13.90
Iban Maiza	14.64	2001	Naiara Soler	14.26
José Antonio López	14.26v	2002	Elizabeth García	13.90
Ismael González	14.91v	2003	Sandra Hernanz	14.46
Christian de la Calle	15.10	2004	Sandra Hernanz	14.54
Christian de la Calle	14.40	2005	Marta Serra	14.81
Juan Ramón Barragán	14.09	2006	Ana Torrijos	14.04v
Juan Ramón Barragán	13.98	2007	Marta Sáinz	14.61v
Francisco Javier López	14.17	2008	María Ángeles Fuentes	14.67
Julián Ortiz	14.48	2009	Caridad Jerez	14.39
Ernesto Prados	14.25	2010	Caridad Jerez	13.84
Arnau Erta	13.91v	2011	Irene Almarcha	14.00v
Marc José	14.25	2012	Teresa Errandonea	13.97
Javier Colomo	13.67	2013	Teresa Errandonea	13.63v
Francisco López	13.74	2014	Alba Villaronga	14.26
Gerard Mateu Porras	13.98	2015	Nora Orduña	13.71
Juan José Garrantxo	13.67	2016	Nora Orduña	13.61
Luis Salort	13.62	2017	Eneritz Busto	14.16
Luis Salort	13.43	2018	Daniela Fra	14.33
Enrique Llopis	13.45	2019	Marina Covarrubias	14.06
Pol Altamira	14.66	2020	Aitana Radsma	14.14
Diego Andrés	13.93	2021	Aitana radsma	13.61
Hugo Vázquez	14.15	2022	Paula Blanquer	13.79
Jan Díaz	13.84	2023	Sofía Cosculluela	13.62
Daniel Castilla	13.51v	2024	Lerato Pagés	13.21v

Nota: en hombres con valla de 1,00m desde 2002

400 metros vallas			**400 metros vallas**	
Octavio Gratacós	59.4	1951		
Aurelio Torres	59.7	1954		
José Romaguera	56.6	1953		
Alfonso Oruña	59.0	1954		
Juan Cruz Echeandía	58.5	1955		
Miguel Ábalos	59.0	1956		
Jaime Lobo	59.4	1957		
Augusto Blassi	58.5	1958		
Fco. Javier Sáinz de Artiach	55.2	1959		
José Girbau	56.3	1960		
Fco. Javier Sáinz de Artiach	56.2	1961		
Antonio Cazorla	55.6	1962		
Antonio Cazorla	57.2	1963		
José Miguel Louvelli	56.5	1964		
Francisco Rodríguez	57.5	1965		
Andrés Calabia	55.8	1966		
Francisco Suárez Canal	55.0	1968		
José Acedo	53.9	1969		
Francisco Cazorla	55.4	1970		
Ramón Ávila	54.5	1971		
Ramón Ávila	56.0	1972		
Marceliano Ruiz	53.6	1973		
Marceliano Ruiz	53.7	1974		
Alejandro Quer	54.4	1975		
José Alonso	52.9	1976		
Antonio Rivero	52.7	1977	Lucrecia Herranz	1:05.3
José María Trigueros	53.9	1978	Carmen Moreno	1:07.6
Juan José Grillo	54.52	1979	Yolanda Dolz	1:03.77
Juan José Grillo	54.25	1980	Yolanda Dolz	1:03.81
Alberto Torné	54.65	1981	Matilde López	1:02.82
Jesús Ariño	53.24	1982	Matilde López	1:03.69
Emilio Sosa	53.86	1983	Rosa Almeida	1:02.94
Ignacio Huedo	53.44	1984	Begoña Iglesias	1:01.92
Ignacio Huedo	53.37	1985	Begoña Delgado	1:00.96
David Sanahuja	38.07 (300m)	1986	María Ángeles Sola	1:02.65
Salvador Vila	38.59 (300m)	1987	Aida Egea	1:01.83
Salvador Vila	52.57	1988	María Díez	1:01.24
Óscar Pitillas	52.10	1989	Miriam Alonso	1:00.96
Rubén Menéndez	52.55	1990	María José López	1:00.95
José Antonio Huerto	52.81	1991	Maite Urcelay	1:00.75
Ángel Solís	53.52	1992	Eva Paniagua	1:00.62
Rafael Navarro	53.06	1993	Eva Paniagua	1:01.18
Borja Huerto	52.25	1994	Susana Vázquez	1:02.53
Juan Herrero	53.26	1995	Beatriz Montero	1:01.33
Salvador Vega	52.72	1996	Beatriz Montero	1:00.87
Fernando Salmerón	52.71	1997	Teresa Valle	1:01.62
Carlos García	51.73	1998	Beatriz Criado	1:02.15
Bernat Bartolomé	53.52	1999	Beatriz Criado	1:03.34
Pablo Martínez	52.41	2000	Laia Forcadell	1:01.73
Álvaro Vallejo	51.95	2001	Laia Forcadell	1:02.61
Alejandro Navarro	53.51	2002	Esperanza Jiménez	1:01.63

Diego Gómez	54.21	2003	Olga Ortega	1:01.47	
Diego Gómez	54.27	2004	Olga Ortega	1:00.13	
Juan Enrique Vallés	53.04	2005	Shawnee Johnson	1:01.03	
Guillermo García	52.20	2006	Sonia Rodríguez	1:02.73	
Diego Cabello	53.11	2007	Talania Buria	1:02.58	
Javier Cartagena	53.45	2008	Talania Buria	1:03.30	
Xavier Carrión	52.32	2009	Larraitz Bergara	1:01.43	
Xavier Carrión	51.69	2010	Beatriz Esteban	1:02.43	
Enrique González	52.56	2011	Anna Puigbert	1:01.10	
Enrique González	52.30	2012	Alba Casanovas	1:00.56	
Roberto Tello	53.44	2013	Paulette Natacha Fdez.	1:00.79	
Javier Delgado	52.23	2014	Maryia Roshchyn	59.75	
Javier Delgado	52.13	2015	Sonia Nasarre	1:00.88	
Daniel Casares	52.97	2016	Hanna Bouchaid	1:01.03	
David José Pineda	51.52	2017	Lluisa Mitjá	1:00.77	
Aleix Porras	50.99	2018	Sara Gallego	1:00.33	
Javier Sánchez	52.66	2019	Sara Gallego	58.68	
Roberto Ruiz	53.32	2020	Carla García	1:00.43	
Jorge García	51.73	2021	Irune Muguruza	1:00.10	
Miquel Ángel esteller	52.26	2022	Anna Belles	1:00.79	
Víctor Blanco	51.17	2023	Jon Isusi	59.63	
Joaquín Alonso	51.39	2024	Martina Zunino	1:00.57	

Nota: en hombres se disputó por primera vez en 1951

1.500m/2.000m/3.000m Obstáculos			**3.000m Obstáculos**
no se disputó		1942	
Joaquín Escudero	10:12.6 *	1943	
Constantino Miranda	10:04.6	1944	
Constantino Miranda	11:45.6 **	1945	
Antonio Huergo	10:07.1	1946	
José Boixaderas	10:12.6	1947	
José Teixeira	10:15.0	1948	
José Sellés	10:08.3	1949	
no se disputó		1950	
Joaquín Allende	10:19.1	1951	
Antonio Teixeira	10:24.6	1952	
no se disputó		1953	
no se disputó		1954	
Ramón Gil	10:15.5	1955	
Luis Martínez	9:48.0	1956	
Clemente Hernández	10:46.4	1958	
José María Sarriegui	9:32.8	1959	
Julio Pita	9:34.2	1960	
José María Sarriegui	4:31.3	1961	
Santiago Ramos	4:30.7	1962	
Fernando Canals	4:17.5	1963	
Miguel Azcune	4:26.2	1964	
Miguel Azcune	4:14.7	1965	
Vicente Egido	4:18.8	1966	
José Mª Ruiz de Gopegui	4:21.3	1968	
Andrés Gimeno	4:19.0	1969	
Eduardo Pinedo	5:53.6	1970	
Celso Miramontes	5:57.4	1971	
Ricardo Ortega	5:48.2	1972	
José Antonio Aguado	5:53.2	1973	
Martín Núñez	9:03.0	1974	
Alfredo García	9:02.2	1975	
Rafael Núñez Blanca	9:05.0	1976	
Francisco Sánchez Vargas	5:47.6	1977	
Luis Argimiro González	5:46.7	1978	
Jorge García	5:44.3e	1979	
Guillermo González	5:42.6e	1980	
Jorge Bello	5:43.11	1981	
Jorge Bello	5:41.22	1982	
Lorenzo Hidalgo	5:47.63	1983	
Benito Nogales	5:39.98	1984	
Antonio Peula	5:41.29	1985	
Gorka Sánchez	5:56.70	1986	
Ramiro Morán	5:44.01	1987	
Carlos Salcedo	8:56.29	1988	
Alberto Casals	9:07.07	1989	
Francisco Javier Munuera	8:57.93	1990	
Francisco Javier Munuera	9:15.57	1991	
Pedro Alhambra	9:04.12	1992	
Marc Ruiz	9:05.80	1993	
César Pérez	8:54.03	1994	
Antonio Álvarez	9:09.16	1995	
Antonio Álvarez	8:55.87	1996	
Antonio Martínez	9:07.46	1997	
Adrián Pena	9:11.92	1998	
Gilberto Álvarez	9:04.77	1999	
Ignacio Martín	9:10.57	2000	
Antonio Lagares	9:13.36	2001	
Almería - 8 Junio		2002	Almería - 8 de Junio
Enrique Sánchez	9:02.98		Nuria Álvarez 7:16.98*
José María Estirado	9:10.29	2003	Carmen Martínez 7:11.72*
Alberto Valdavida	9:37.31	2004	María Teresa Urbina 10.53.64
Jesús Manuel Cardo	9:18.91	2005	Marta Quintana 11:16.35
José Luis Galván	9:02.09	2006	Marta Quintana 10:52.30
Carlos Alonso	9:06.63	2007	Sonia Labrado 11:02.43
Sebastián Martos	9:04.83	2008	Ainhoa Sanz 11:23.56
Antonio Abadía	8:57.73	2009	Estefanía Tobal 10:33.57
Abdelaziz Merzougui	8:55.55	2010	Estefanía Tobal 10:32.95
Daniel Arce	9:23.64	2011	María José Pérez 10:43.96
Jónathan Romeo	9:09.52	2012	Beatriz Caspar 11:06.31
Jónathan Romeo	9:08.53	2013	Jenny Fernández 10:54.16
Alejandro Santana	9:13.60	2014	Paula Gil 10:47.17
Alexis Rodríguez	9:19.66	2015	Marta Bote 10:46.81
Alexis Rodríguez	8:55.21	2016	Jimena Andrade 10:49.07
El Hocine Bouchrak	9:05.62	2017	Ana Junquera 11:04.84
Alejandro Ortuño	9:12.95	2018	June Arbeo 10:45.77
Pedro García	9:08.09	2019	Carrmen Riaño 10:59.78
Marc Fernández	9:16.60	2020	Nara Elipe 10.39.85
Pol Oriach	8:58.41	2021	Nara Elipe 10.46.70
Rubén Leonardo	9:06.28	2022	Marta Serrano 10:02.12
Sergio del Barrio	9:21.10	2023	Isabel Caeiro 10:58.47
Eric Bello	9:24.28	2024	Andrea Buenavida 10:39.22

*Nota: * se disputó sobre 2.000m Obstáculos*

Altura			**Altura**
Francisco Peña	1.70	1942	
Francisco Peña	1.765	1943	
Francisco Peña	1.735	1944	
Pedro Martínez	1.70	1945	
Jaime Sáenz	1.70	1946	
Emilio Dalmau	1.765	1947	
Antolín García	1.72	1948	
Pedro Castillo	1.70	1949	
José Antonio Cid	1.72	1950	
José Antonio Cid	1.74	1951	

Juan Ramón Prada	1.77	1952
José Luis Unzu	1.75	1953
Juan Ignacio Ariño	1.79	1954
Juan Ignacio Ariño	1.84	1955
Juan Ignacio Ariño	1.84	1956
Ángel Serafín de Dios	1.78	1957
Luis Onaindía	1.80	1958
Ramón Zaragoza	1.75	1959
José Miguel López Aguado	1.88	1960
José Miguel López Aguado	1.85	1961
José Miguel López Aguado	1.93	1962
Luis María Garriga	1.95	1963
Luis María Garriga	2.04	1964
Javier Martínez	1.83	1965
Jesús López Mañoso	1.85	1966
Heliodoro Lozano	1.81	1968
Gustavo Marqueta	1.90	1969
Francisco Bolaños	1.96	1970
Roberto Cabrejas	1.92	1971
José Daniel Glez. Berenguer	1.85	1972
Martín Perarnau	2.07	1973
Martín Perarnau	2.03	1974
Francisco Martín Morillas	2.12	1975
Javier Sacrest	2.00	1976
Juan Carrasco	2.15	1977
Alberto Gracia	1.95	1978
José Salas	1.98	1979
Alejandro Barahona	2.10	1980
Alejandro Barahona	2.11	1981
Francisco Javier Tatay	2.01	1982
Miguel Ángel Lardies	2.01	1983
Gustavo Adolfo Bécker	2.16	1984
Gustavo Adolfo Bécker	2.23	1985
Antonio Peñalver	2.02	1986
Domenec Girbau	2.02	1987
Luis Gibet	2.02	1988
Carlos de la Peña	2.02	1989
José Sahagún	2.06	1990
Sebastián Moreno	2.04	1991
Ignacio Pérez	2.12	1992
Iván Díaz	2.05	1993
Jordi Rofes	2.17	1994
Óscar González	2.13	1995
Javier Bermejo	2.07	1996
David Antona	2.11	1997
Edorta Aranburuzabala	2.07	1998
Miguel de Lucas	2.08	1999
Joaquín Muñoz	2.03	2000
Lemen Fatty	2.14	2001
Miquel Vélez	1.97	2002
Marcos Matesanz	2.04	2003
Daniel Martí	1.97	2004
Enrique Asensio	2.02	2005
Alex Soto	2.14	2006
Alex Soto	2.14	2007
Miguel Ángel Sancho	2.18	2008
Miguel Ángel Sancho	2.15	2009
Jorge Debón	2.10	2010
Jorge Debón	2.06	2011
Ignacio Vigo	2.12	2012
Ignacio Vigo	2.18	2013
Pedro Miguel Zamorano	2.09	2014
Adrián Sobrino	2.12	2015
Xecs Tresens	2.12	2016
Alvaro Corbacho	2.08	2017
Pablo López	2.12	2018
Pablo Velasco	2.12	2019
Álvaro Miguel	2.04	2020
Álvaro infante	2.06	2021
Danel Pérez	2.01	2022
Rubén Naya	2.05	2023
Raúl Matilla	2.08	2024

Rosa María Fernández	1.50	
Amaya Santamaría	1.64	
Adelina Recio	1.61	
María Pilar de Orte	1.61	
Celia Rivas	1.62	
Julia Boza	1.69	
Isabel Mozún	1.71	
María del Mar Moreno	1.66	
María Teresa Saseta	1.66	
Covadonga Mateos	1.64	
Belén Sáenz	1.68	
Belén Sáenz	1.76	
Virginia de la Torre	1.70	
Carmen Expósito	1.74	
Carmen Expósito	1.72	
Julia Lobato	1.66	
Julia Lobato	1.76	
Julia Lobato	1.78	
Aurora Lario	1.72	
Estefanía Godoy	1.66	
Estefanía Godoy	1.74	
Estefanía Godoy	1.79	
Marta Mendía	1.75	
Victoria Fernández	1.71	
Victoria Fernández	1.73	
Ruth Beitia	1.74	
Ruth Beitia	1.80	
María Romero	1.74	
Raquel Cuesta	1.66	
Raquel Álvarez	1.74	
Raquel Álvarez	1.77	
Arrate Azkona	1.73	
Laura Mayoz	1.73	
Gema Martín-Pozuelo	1.76	
Gema Martín-Pozuelo	1.80	
Alba Liria Liñares	1.69	
Cristina de Arriba	1.68	
Tania Orlowski	1.70	
Cristina Ferrando	1.81	
Claudia García	1.83	
María Priscilla Schlegel	1.78	
Marta Segarra	1.81	
Marta Segarra	1.74	
Saleta Fernández	1.73	
Paola Sarabia	1.67	
Uxue Erice	1.73	
Uxue Erice	1.72	
Laura Martín	1.70	
Una Stancev	1.73	
Una Stancev	1.76	
Celia Rifaterra	1.79	
Celia Rifaterra	1.84	
Ona Bonet	1.85	

Pértiga

Alfonso Rodrigo	3.22	1942
Antonio Bonamusa	3.00	1943
Antonio Bonamusa	3.13	1944
Antonio Bonamusa	3.15	1945
Juan Cano	3.45	1946
Juan Cano	3.55	1947
Juan Cano	3.75	1948
Jorge Bonamusa	3.22	1949
Jorge Bonamusa	3.25	1950
Salvador Vadillo	3.45	1951
Valentín Ugarte	3.35	1952
Alberto López	3.20	1953
Alberto López	3.50	1954
Valentín Ugarte	3.20	1955
Pedro Ruiz	3.31	1956
Epifanio Baillo	3.20	1957
Felipe Rodríguez Armengol	3.30	1956
Felipe Rodríguez Armengol	3.80	1958
Felipe Rodríguez Armengol	4.01	1959
Felipe Rodríguez Armengol	4.00	1960
Juan Ruf	3.80	1961
Miguel Consegal	4.00	1962
Miguel Consegal	4.10	1963
Félix Zalacaín	3.60	1964
Alfredo Morera	3.60	1965
Juan José García Lavera	3.30	1966
Carlos Hevia	3.90	1968
José Luis Hernández	4.00	1969
José Luis Hernández	4.00	1970
Javier Casacuberta	4.36	1971
Gerardo Brunet	4.50	1972
Javier López	4.10	1973
José Luis Astola	4.75	1974
Javier Ballel	4.20	1975
Ángel José González	4.30	1976
Juan Andrés Palomares	4.30	1977
Alfonso Cano	4.60	1978
Jorge Corella	4.50	1979
Alberto Ruiz	4.80	1980
Antonio Fernández	4.20	1981
Jesús Sánchez	4.70	1982
Robert Aleu	4.50	1983
Javier García Chico	5.00	1984
Javier García Chico	5.00	1985
Antonio Peñalver	4.25	1986
Juan Carlos Cabrera	4.30	1987
Ignacio Lombao	4.70	1988
Ignacio Lombao	4.70	1989

Pértiga

Daniel Martí	4.80	1990
Daniel Martí	5.10	1991
Daniel Martí	5.00	1992
Luis Vallejo	4.90	1993
Alberto García	4.80	1994
Montxu Miranda	5.21	1995
Gabriel Martínez	4.80	1996
Jesús Moreno	4.80	1997
Javier Sebastián Gazol	4.60	1998
Javier Sebastián Gazol	5.10	1999
Robert Vila	4.85	2000
Alberto Martínez	5.25	2001
José Ángel Tortosa y	4.10	2002
Ángel Ballesteros	4.10	
Guillermo González	4.90	2003
Andrés Grau	4.60	2004
Luis Fernando Moro	4.80	2005
Luis Fernando Moro	5.10	2006
Albert Vélez	5.01	2007
Manel Concepción	4.91	2008
Mario García	4.66	2009
Eloi Guimerá	4.91	2010
Didac Salas	5.20	2011
Didac Salas	5.30	2012
Adrián Valles	4.95	2013
Adrián Valles	5.31	2014
Aleix Pi	5.10	2015
Víctor Coll	4.72	2016
Isidro Leyva	5.16	2017
José Antonio Maldonado	5.17	2018
Marc Tomey	5.00	2019
Iván Illobre	5.00	2020
Juan Luis Bravo	4.96	2021
Ander Martínez de Rituerto	5.20	2022
Juan Luis Bravo	5.20	
Martí Serra	5.15	2023
Adrià Ripollès	5.32	2024

Naiara Larrea	3.36	
Dana Elvira Cervantes	3.50	
Dana Elvira Cervantes	4.01	
María del Mar Sánchez	4.07	
Vanesa Ríos	3.85	
Silvia Monfort	3.40	
Mónica Ballesteros	3.80	
Ana Rebenaque	4.02	
Gemma Piquer	3.75	
Gemma Piquer	3.70	
Anna Maria Pinero	4.05	
Olatz Alkain	3.60	
Ángela Árias	3.60	
Jésica Soto	3.95	
Mireia Bonjoch	3.80	
Raquel Cosme	3.60	
Maialen Axpe	3.75	
Maialen Axpe	4.00	
Malen Ruiz de Azua	3.95	
Malen Ruiz de Azua	3.95	
Andrea San José	4.11	
Miren Bartolomé	4.15	
Miren Bartolomé	4.11	
Alicia Raso	4.01	
Ana Carrasco	4.00	
Ana Carrasco	4.16	
Jaione Mikeo	4.06	
Clara Fernández	3.90	
Alejandra Saborit	4.00	
Naiara Pérez	3.90	

Longitud

Apolinar Revuelta	6.39	1942
Ángel Gutiérrez	6.63	1943
José Luis Adarraga	6.37	1944
Enrique Saavedra	6.33	1945
Juan Santana	6.31	1946
Manuel Casado	6.71	1947
José del Real	6.51	1948
León	6.38	1949
Antonio Carbajo	6.18	1950
Manuel Pardo	6.495	1951
Manuel Fco. González	6.53	1952
Manuel Fco. González	7.01	1953
Manuel Fco. González	7.14	1954
Manuel Fco. González	6.93	1955
Joaquín Gómez Pardo	6.77	1956
José Antonio Helguera	6.63	1957
Ángel Álvarez	6.26	1958
José Miguel Isasa	6.76	1959
Luis Felipe Areta	6.91	1960
Luis Felipe Areta	7.10	1961
Pedro Arteaga	6.83	1962
Ignacio Martínez Osaba	7.31	1963
Jacinto Segura	6.85	1964
César Suárez de Centi	7.03	1965
Bernardo de Sola	6.36	1966
Vicente Lafuente	6.73	1968
Fernando Jaureguízar	6.69	1969
Mariano Pérez Crespo	7.36v	1970
Mariano Pérez Crespo	7.70	1971
Ernesto Mir	7.25	1972
Saturnino Rodríguez	6.87	1973
Ramón Cid	7.42	1974
Jorge Vila	7.22	1975
Florencio Oliván	7.01	1976
Ignacio de Coo	7.13	1977
Antonio Corgos	7.29	1978
Francisco Miranda	7.04	1979
Raúl Cera	7.14	1980
Raúl Cera	7.13	1981
Sergio Jornet	7.15	1982
Íñigo Rubio	7.03	1983
Rafael Raga	6.97	1984
Javier San Adrián	7.62v	1985
Jesús Oliván	7.56	1986
Javier Esteban	7.34v	1987
José María Lázaro	7.33v	1988
Javier García	7.42	1989
Amador Torres	7.45	1990
Domingo Díaz	7.22	1991
Domingo Díaz	7.20	1992
Ángel Azpeitia	7.47	1993
Sergio Tena	7.32	1994
Javier Asensio	7.69	1995
Yago Lamela	8.04v	1996
Raúl Fernández	7.96	1997
Alejandro Oliván	7.55	1998
Ramón González	7.39	1999
Alejandro Sáez	6.94	2000
Daniel Pérez	7.21	2001
Alfonso Álvarez	7.58v	2002
Miguel Moya	7.53	2003
Jaume Comas	7.44	2004
Jaume Comas	7.52	2005
Roger Carulla	7.30	2006
Antonio Lorenzo	7.29	2007
Álvaro Munguía	7.27	2008
Eusebio Cáceres	7.76	2009
Gonzalo de Arcos	7.20	2010
Rodrigo de la Oliva	7.48v	2011
Sergio Acera	7.36	2012
Sergio Acera	7.63	2013
Fernando Ramos	7.57	2014
Thierno Amadou Barry	7.73	2015
Thierno Amadou Barry	7.54	2016
Héctor Santos	7.34	2017
Jaime Guerra	7.32	2018
Erkki Zeberio	7.28	2019
Carlos Beltrán	7.43v	2020
Fabián Mesa	7.48	2021
Tayb David Loum	7.65	2022
Pere Casanova	7.35	2023
Alex López	7.55	2024

Rosa María Colorado	5.15	
Montserrat Selga	5.07	
María Ángeles Ribas	5.44	
Begoña Zamarripa	5.22	
Miriam Moinelo	5.52	
María Jesús Manteiga	5.51	
Ana María Lluch	5.34	
Ana María Lluch	5.70	
Marta Gutiérrez	5.72	
Gregoria Miranda	5.81v	
Gregoria Miranda	5.98	
Cristina Martín	5.71	
Cristina Martín	5.54	
Ana Isabel Guerra	5.94v	
Isabel López	5.57	
Paloma Elvira	5.68	
Carmen Murga	5.87	
Arantxa García	5.94	
Aurora Lario	6.04	
Carmen Martín	5.83v	
Yolanda Rodríguez	6.07v	
Yolanda Rodríguez	6.22	
Yolanda Jiménez	5.93v	
Mónica Tort	5.91	
Yolanda Jiménez	5.87	
Carmen Triguero	6.11v	
Vanessa Peñalver	6.07	
Concepción Montaner	6.35v	
Marta San José	5.51	
Patricia Sarrapio	5.90	
Sara González	5.74	
Sara González	5.92v	
Laura Natalí Sotomayor	5.72	
Silvia Riba	5.91	
María del Mar Jover	5.70	
María del Mar Jover	5.87	
Olatz Arrieta	5.86v	
Lorena de la Vega	5.61v	
Ester García	5.84	
Zuriñe Celis	5.92	
Ana Martín-Sacristán	5.81	
Ana Martín-Sacristán	6.54v	
Fatima Diame	6.25	
Fatima Diame	6.33	
Noemí Sempere	6.00	
Natalia Tejedor	5.79	
Claudia Conte	5.98	
María Vicente	6.47	
Teresa Santolaria	5.89	
Évelyn Yankey	6.29	
Évelyn Yankey	6.28	
Sofia Cosculluela	6.35	
Laura Martínez	6.23	

Triple		
No se disputó		1942
No se disputó		1943
No se disputó		1944
Murillo	12.85	1945
Enrique Saavedra	13.04	1946
Emilio Dalmau	12.96	1947
Pedro Castillo	13.38	1948
Pedro Castillo	13.49	1949
Enrique San Nicolás	13.00	1950
Manuel Pardo	13.62	1951
José Álvarez Llames	12.86	1952
José Guillén	13.11	1953
José López	13.37	1954
Ricardo Manzano	12.73	1955
Julio Nieto	13.33	1956
José Antonio Helguera	13.86	1957
Arturo Ruf	13.37	1958
Arturo Ruf	13.10	1959
Luis Felipe Areta	14.65	1960
Luis Felipe Areta	14.79	1961
Luis Felipe Areta	15.19	1962
Domingo Cornudella	14.70	1963
Jacinto Segura	14.32	1964
César Suárez de Centi	14.53	1965
Bernardo de Sola	13.05	1966
Félix Alonso	13.69	1968
José Antonio Bautis	13.86	1969
Francisco Castrillo	15.19	1970
Alberto Santamaría	15.11	1971
Ramón Cid	15.02	1972
Alberto Solanas	15.30	1973
Ramón Cid	15.41	1974
Jorge Vila	15.29	1975
José Luis Rodríguez de la Infanta	15.25	1976
Enrique Revilla	14.39v	1977
Fernando Solanas	14.51v	1978
Juan Ambrosio González	14.81	1979
Agustín González	15.13	1980
Javier Serra	14.69	1981
Santiago Moreno	14.76	1982
Santiago Moreno	14.95	1983
Iñaki González	14.85	1984
Iñaki González	15.38	1985
Ignacio Pitillas	15.16	1986
Javier Óscar Iglesias	15.26v	1987
Javier Óscar Iglesias	15.16	1988
Mario Quintero	15.81	1989
Josep Maria Torras	15.69	1990
Roberto Garcinuño	15.79	1991
Daniel Román	15.76	1992
Carlos Sánchez	15.25	1993
Yago Lamela	15.74	1994
Yago Lamela	15.95	1995
Eduardo Pérez Neila	15.83	1996
Eduardo Pérez Neila	16.17v	1997
Aitor Lapeña	14.98	1998
Rubén Ferrer	15.46	1999
Guillermo de Ángeles	15.05	2000
Alberto González	15.18	2001
Gonzalo Ferrer	15.03v	2002

Triple	
Sonia Rallo	11.93v
Aurora Lario	12.52
Eva Ruiz	12.83
Inmaculada Beitia	12.21
Miriam Valls	12.07
Arantxa Quintana	12.48v
Vanessa Peñalver	12.79
Rosario Venegas	12.42
Raquel Estévez	12.43
Patricia Sarrapio	12.40
Patricia Sarrapio	12.90
Arrate Azkona	13.04v

Pere Joseph	15.63	2003
Andrés Capellán	16.48v	2004
Gorka Apodaka	15.19	2005
José Emilio Bellido	15.19	2006
José Alfonso Palomanes	15.57v	2007
José Alfonso Palomanes	15.99v	2008
Jorge Gimeno	15.90	2009
Vicente Docavo	15.99	2010
Vicente Docavo	16.39v	2011
Daniel Pacheco	15.84	2012
Marcos Ruiz	15.50	2013
Marcos Ruiz	15.73	2014
Alejandro Matantu	15.44v	2015
Alejandro Matantu	15.78	2016
Eneko Carrascal	15.33	2017
Raúl Camacho	15.53	2018
Juan Antonio Muñoz	14.73	2019
Iván Martín	14.91	2020
Pablo Delgado	15.35	2021
Sergio Rodríguez	15.20	2022
Juan Francisco Lozano	15.30	2023
Aston Snaider	15.48	2024

Arrate Azkona	12.76	
Jone Perales	12.31	
Jone Perales	12.08v	
Ruth Marie Ndoumbe	12.99	
Maitane Azpeitia	12.85	
Maitane Azpeitia	12.75	
Lucía Pérez	12.32	
Ester García	12.42	
Ester García	12.97	
Ariadna Ramos	13.53	
Ana Peleteiro	13.30v	
Ana Peleteiro	13.30v	
María Méndez	12.40	
Irati Mitxelena	12.88v	
Marina Lobato	13.07	
Osasere Eghosa	12.46	
María González	12.56	
Tessy Ebosele	13.63v	
Samira Zarhoul	12.71v	
Alba Cuns	13.10v	
Laurine Elisa Miramón	13.09	
Elda Romeva	12.86	

Peso		
Manuel Szigristz	11.56	1942
José Luis Torres	11.60	1943
José Luis Adarraga	12.30	1944
José Ramón Pérez Robledo	11.88	1945
Francisco Szigristz	11.37	1946
Bernardino Adarraga	12.14	1947
Bernardino Adarraga	12.68	1948
Buenaventura Cardó	11.55	1949
Francisco Arderius	12.15	1950
Vicente López	12.08	1951
Miguel de la Quadra-Salcedo	12.57	1952
Vicente López	12.09	1953
Julián Muñoz	11.37	1954
Miguel de la Fuente	12.21	1955
Miguel de la Fuente	12.19	1956
Miguel de la Fuente	11.86	1957
Arturo Ruf	12.00	1958
José Culleré	13.26	1959
José Culleré	13.79	1960
José Culleré	13.53	1961
Alberto Díaz de la Gándara	14.24	1962
Fernando González	12.10	1963
Miguel Unanue	12.55	1964
Enrique de Larragán	14.75	1965
Santiago Ortega	12.27	1966
Cristóbal García	13.37	1968
José Antonio Estivill	13.43	1969
José Gerardo González	14.21	1970
José Gerardo González	13.50	1971
Alberto Rey	13.55	1972
Ángel Subiza	13.01	1973
Francisco Martín Correa	14.46	1974
Francisco Martín Correa	14.22	1975
Martín Vara	13.95	1976
Julio Mora	14.61	1977
Matías Jiménez	14.62	1978
Regino Pérez Cáceres	16.12	1979

Peso	
María Isabel Pujabet	10.08
María Isabel Pujabet	11.66
María Isabel Pujabet	11.10
María Isabel Pujabet	11.46
Rosa Madonar	11.09
Emilia Garzón	12.54
Emilia Garzón	12.21
Sara Rodríguez	10.28

Regino Pérez Cáceres	16.39	1980
José Devís	14.79	1981
Francisco Fuentes	15.22	1982
Enrique Aragués	12.32	1983
Albert Tusquellas	14.42	1984
Albert Tusquellas	14.82	1985
Antonio Guerrero	15.64	1986
Juan Manuel Pérez	15.66	1987
Sergio Moliner	15.47	1988
Vicente Navarro	15.80	1989
Víctor Roca	16.35	1990
Víctor Roca	16.84	1991
Manuel Martínez	17.65	1992
Manuel Martínez	18.62	1993
Carles Gironés	15.93	1994
Íker Sukía	16.98	1995
Íker Sukía	17.53	1996
Íker Sukía	17.68	1997
José Antonio Martínez	14.91	1998
Francisco José Écija	15.74	1999
Francisco José Écija	16.05	2000
José María Peña	16.67	2001
Borja Vivas	16.47	2002
Daniel Anglés	18.16	2003
Daniel Anglés	17.70	2004
Juan Antonio Medina	17.10	2005
Odei López	17.58	2006
Odei López	17.52	2007
José Ángel Pinedo	18.17	2008
José Ángel Pinedo	17.67	2009
David Arnaiz	16.63	2010
Alejandro Noguera	18.33	2011
Alejandro Noguera	19.06	2012
Antonio Santana	17.03	2013
Antonio Santana	17.87	2014
José Lorenzo Hernández	17.30	2015
José Lorenzo Hernández	18.09	2016
Gari Gramendia	16.36	2017
Aaron Sola	16.85	2018
Miguel Gómez	17.97	2019
Miguel Gómez	19.16	2020
Álvaro Carreño	17.98	2021
Javier Cruz	17.26	2022
Javier Cruz	17.72	2023
Mateo de Castro	17.96	2024

Enriqueta Díaz	11.27	
Enriqueta Díaz	12.06	
Esther Zas	11.80	
Serafina Soler	12.33	
Isabel Fernández	12.14	
Elisa Ruiz	11.26	
Elisa Ruiz	11.44	
María del Carmen Corona	11.67	
María del Carmen Corona	13.20	
María del Carmen Corona	13.63	
Susana Reguela	13.69	
Rita Lora	14.34	
Rita Lora	15.52	
Martina de la Puente	14.02	
Martina de la Puente	15.63	
María Felipe	12.54	
Irache Quintanal	14.14	
Irache Quintanal	14.89	
Magnolia Iglesias	14.85	
Rebeca Cacho	12.27	
Marta Carballo	12.39	
Úrsula Ruiz	13.76	
Úrsula Ruiz	15.13	
Paloma Barrocal	12.75	
Elena Estévez	11.05	
Laura Pérez	12.34	
Marta Hernández	12.08	
Nazaret Viesca	13.23	
Nazaret Viesca	14.16	
Haja Gerewu	12.07	
Haja Gerewu	12.87	
Gloria García	12.75	
María Belén Toimil	15.46	
María Belén Toimil	15.48	
Judit Prats	13.35	
Judit Prats	13.69	
Cristina Trejo	12.10	
Mónica Borraz	13.75	
Mónica Borraz	13.85	
Eva Cuenca	12.70	
María Felisa Okomo	13.49	
Inés López	15.51	
Inés López	15.42	
Daniela Fernández	13.38	
Fiona Mar Villarroel	14.23	

Notas: En hombres, peso de 5 kg de 1953 a 1956; y de 6 kg desde 2002

Disco

José Luis Torres	40.30	1942
José Luis Torres	37.91	1943
Jorge Pozuelo	35.12	1944
José Ramón Pérez Robledo	36.76	1945
Francisco Szigristz	32.85	1946
Bernardino Adarraga	35.13	1947
Ignacio Rivilla	37.97	1948
Alfonso García	38.22	1949
Gerardo Sanz	34.25	1950
Luis Roberto Ortiz de Urbina	35.36	1951
Miguel de la Quadra-Salcedo	42.36	1952
Luis Roberto Ortiz de Urbina	39.69	1953
Luis Roberto Ortiz de Urbina	42.73	1954

Disco

Luis Roberto Ortiz de Urbina	42.79	1955
Ramón Rodríguez	36.98	1956
Ramón Rodríguez	38.85	1957
José Culleré	39.55	1958
José Culleré	41.82	1959
José Culleré	45.27	1960
José Antonio Parés	45.10	1961
Luis Rodríguez	45.81	1962
Luis Rodríguez	43.42	1963
Manuel Pastor	39.38	1964
Manuel Pastor	46.74	1965
Santiago Ortega	38.58	1966
Prudencio Uriondo	41.06	1968
José María Ganzaraín	40.90	1969
Luis Pinedo	43.88	1970
José Ignacio Olaizola	42.74	1971
Félix Moliner	39.58	1972
José Carlos Hermida	41.40	1973
José Carlos Hermida	42.12	1974
Carlos Burón	45.38	1975
Ricardo Castillo	45.14	1976
José Alonso	45.84	1977
Francisco José Iglesias	42.52	1978
Regino Pérez Cáceres	46.52	1979
Regino Pérez Cáceres	49.02	1980
José Devís	44.40	1981
Francisco Fuentes	43.10	1982
Francisco Cubillo	41.30	1983
Juan Carlos Guzmán	45.14	1984
David Martínez	47.40	1985
Abraham Delgado	44.80	1986
Abraham Delgado	48.66	1987
Abraham Delgado	48.46	1988
Rafael Garrido	41.58	1989
Martín Brea	44.52	1990
Alfonso Román	45.84	1991
David Migueléiz	47.14	1992
José Luis Valencia	50.02	1993
Domingo Sánchez	46.70	1994
Mario Pestano	49.36	1995
José Amat	50.20	1996
José Amat	54.38	1997
David Antonio Fernández	44.36	1998
David Antonio Fernández	46.37	1999
Manuel Jesús Florido	51.73	2000
José María Peña	50.12	2001
Pedro José Cuesta	49.90	2002
Borja Vivas	49.43	2003
Asier Zarandona	52.98	2004
Víctor Gallego	50.33	2005
Jaume León	47.80	2006
Jaume León	53.61	2007
David Fuente	51.94	2008
Javier Cienfuegos	51.91	2009
Íñigo Zarandona	50.46	2010
Alejandro Vielba	48.06	2011
Alejandro Noguera	54.70	2012
Javier García	52.51	2013
Marc Florenza	54.33	2014
José Lorenzo Hernández	53.83	2015
Luis Manuel Ramírez	58.02	2016

María Dulce López	32.10
María Dulce López	32.56
María Dulce López	40.84
Encarnación López	35.64
Rosa Madonac	30.82
Carmen García Borda	37.14
Carmen García Borda	44.06
Inés Jiménez	36.00
Ángeles Barreiro	38.58
Ángeles Barreiro	41.26
Margarita Nadal	36.50
Isabel Fernández	40.90
Isabel Fernández	40.98
Sonia Godall	40.32
Sonia Godall	41.94
Karmele Olaizola	41.78
Karmele Olaizola	46.60
Olga Riera	47.98
Olga Riera	51.30
Leonor Cabrera	41.50
María Dolores Pedrares	40.48
Leonor Cabrera	41.58
Beatriz Mariño	45.32
Irache Quintanal	44.16
Irache Quintanal	45.82
Irache Quintanal	48.30
Lorena Aguilar	42.84
Rebeca Cacho	40.53
Elena López	39.08
Verónica Ferrero	40.80
Verónica Ferrero	41.30
Amor Muñiz	42.36
Sabina Asenjo	44.12
Laura Pérez	43.89
Ana Gallofre	45.33
Marta Gómez	41.80
Marta Gómez	39.43
Inés Venero	43.46
Haja Gerewu	45.32
Aldara Álvarez	44.68
María Belén Toimil	48.16
June Kintana	48.03
June Kintana	54.35
Paula Ferrándiz	48.15
Carmen Mª Mendez	43.04

Daniel Collar	53.14	2017	Elena Ruiz	38.72
Aaron Sola	55.93	2018	Inés Alvarez	40.24
Yasiel Bryan Sotero	63.68	2019	Lorena Echevarría	44.75
Miguel Gómez	51.26	2020	Natalia Sáinz	43.66
Marcos Moreno	59.79	2021	Inés López	47.92
Marcos Moreno	56.16	2022	Inés López	47.29
Aleix Camats	52.25	2023	Daniela Fernández	49.91
Aleix Camats	55.55	2024	Daniela Fernández	52.30

Notas: En hombres disco de 1,5 kg en 1942 y de 1,75 kg desde 2002

Barra

Bonifacio Allende	37.34	1960
Bonifacio Allende	41.53	1961
Bonifacio Allende	43.15	1962

Martillo **Martillo**

no se disputó		1942
Alfredo Forcano	36.19	1943
Pedro Alza	29.28	1944
Manuel García	34.86	1945
José Antonio Moreno	36.80	1946
Agustín Iglesias	33.88	1947
Lorenzo Martínez	39.80	1948
Lorenzo Martínez	49.52	1949
Tomás Bastit	41.96	1950
Juan Estrada	41.21	1951
José Ignacio Martínez País	42.75	1952
Enrique Ortiz de Urbina	38.33	1953
Enrique Ortiz de Urbina	42.70	1954
Enrique Ortiz de Urbina	41.49	1955
Carlos Sánchez	45.23	1956
José Luis Falcón	37.85	1957
José Luis Falcón	45.13	1958
José Luis Falcón	46.12	1959
Francisco Javier Valverde	46.20	1960
José Otero	45.43	1961
José Otero	50.72	1962
Jesús Jáuregui	52.18	1963
Fernando García	48.86	1964
Antonio Fiblá	48.54	1965
Orlando Santos	47.92	1966
Sebastián Ontoria	48.12	1968
David García	42.82	1969
Emilio Comas	49.82	1970
Emilio Comas	52.18	1971
Jesús Hernández	50.32	1972
José Javier Sobera	52.12	1973
Ángel Luis Subiza	53.88	1974
Juan Bautista Gayoso	53.30	1975
José Manuel Cardesín	52.94	1976
Raúl Jimeno	55.26	1977
Raúl Jimeno	55.88	1978
Manuel Ángel Seara	46.66	1979
José Antonio Márquez	51.64	1980
Francisco Fuentes	56.52	1981
Francisco Fuentes	60.52	1982
Francisco Cubillo	55.30	1983
Pedro Viudes	57.40	1984
Pedro Viudes	57.74	1985
Víctor Solé	67.08	1986
Alexandre Marfull	65.02	1987
Alexandre Marfull	60.60	1988
Alexandre Marfull	62.48	1989
José Manuel Almudi	61.16	1990
José Manuel Almudi	62.78	1991
José Manuel Pérez	62.06	1992
Juan Manuel Barbosa	54.94	1993
Juan Manuel Barbosa	57.62	1994
Anscari Salgado	56.78	1995
Anscari Salgado	63.78	1996
Moisés Campeny	63.10	1997
Moisés Campeny	66.02	1998
Joan Josep Bea	57.09	1999
Ibai Iglesias	51.02	2000
Jorge Pérez	58.92	2001
Jorge Pérez	64.47	2002
Francisco Blázquez	61.76	2003
Francisco Javier Morales	59.43	2004
Raúl Marín	62.09	2005
Isaac Vicente	69.04	2006
Ignacio López	65.55	2007
Ignacio López	66.54	2008
Javier Cienfuegos	79.36	2009
Pedro José Martín	67.19	2010
Pedro José Martín	71.93	2011
Sergio Guijo	65.06	2012
Kevin Arreaga	67.70	2013
Miguel Alberto Blanco	69.93	2014
Miguel Alberto Blanco	75.43	2015
Alberto González	72.96	2016
Aimar-Genis Palma	61.40	2017
Aimar-Genis Palma	70.22	2018
David Martín	69.17	2019
Juan Jiménez	68.11	2020
Juan Jiménez	62.40	2021
Daniel Ruiz	61.95	2022
Matei Petru Bolborici	60.28	2023
Fco. Javier Guerra	61.26	2024
Irene Polo	43.90	
Ainhoa Cabré	49.42	
Ainhoa Cabré	49.96	
Ainhoa Cabré	52.30	
Ainhoa Soriano	47.89	
Ainhoa Soriano	47.25	
Tania Sola	47.14	
Berta Castells	62.32	
Berta Castells	61.99	
Raquel Sola	54.18	
Elena Izquierdo	49.10	
Laura Redondo	53.79	
Laura Redondo	59.39	
Lidia Gómez	46.27	
Lidia Gómez	48.35	
Irene Ramos	53.50	
Jénifer Nevado	55.45	
Mª Barbaño Acevedo	53.12	
Mª Barbaño Acevedo	54.90	
Leticia Ugidos	54.27	
Ana Polo	52.52	
Dorleta Armendáriz	53.59	
Blanca López	50.87	
Natalia Sánchez	57.34	
Gema Martí	61.46	
Irene Gómez	55.07	
Irene González	57.46	
Ainhoa Gimeo	55.87	
Blanca Pereira	54.94	
Blanca Pereira	56.98	

Nota: en hombres, martillo de 6kg desde 2002

Jabalina **Jabalina**

Alfonso Sánchez Chacón	44.84	1942
Juan Ignacio Barandiarán	44.65	1943
Pedro Apellániz	45.75	1944
Pedro Apellániz	49.29	1945
Ruiz Flores	46.24	1946
Francisco Díaz Carbonell	46.81	1947
Francisco Díaz Carbonell	46.92	1948
Miguel Nogueras	52.23	1949
José Carballo	45.70	1950
Francisco Garrido	48.44	1951
Francisco Garrido	50.59	1952
Rafael Carbonell	46.07	1953
Roberto Ortiz de Urbina	46.38	1954
Celestino López	48.90	1955
Fidel Enciso	52.16	1956
Alfonso Carlos de Andrés	52.37	1957
José Culleré	55.63	1958
Alfonso Carlos de Andrés	53.05	1959

Pío Vallejo	47.97	1960		
Antonio Zaro	57.90	1961		
Carlos González Julián	53.03	1962		
Julio Agostí	60.25	1963		
Isidro Deltell	51.08	1964		
Francisco Griso	53.76	1965		
Fabián Solaberrieta	53.24	1966		
Gonzalo Juliani	63.64	1968		
Antonio Luis García Reina	53.84	1969		
Vicente Marín	61.48	1970		
Augusto Pila	61.06	1971		
Julio Esteban	57.14	1972	María Dolores Expósito	34.98
Pedro Vera	57.14	1973	Rosa María Fernández	38.12
Miguel Cánovas	57.66	1974	Juana María Uriz	30.12
Antonio Sánchez	61.48	1975	María Dolores Sancho	37.66
Francisco Ovies	64.22	1976	María Dolores Sancho	39.26
José Ramón Tezanos	62.12	1977	Ana Izaguirre	33.14
Salvador Primo	59.52	1978	Ana Izaguirre	37.88
Guillermo Martín	57.50	1979	Concepción Sánchez	35.80
Guillermo Martín	59.70	1980	Ventura Serantes	36.02
Octavio Cotaina	60.32	1981	Antonia Sanchiz	40.58
Juan José Rosell	60.50	1982	Aurora Moreno	43.90
José Manuel Menéndez	59.96	1983	Marina Calabia	42.60
José Manuel Menéndez	64.60	1984	Antonia Cordones	40.04
Javier Goñi	58.12	1985	María del Carmen Vargas	41.46
Javier Illana	55.32	1986	Sonia Godall	40.48
Antoni Sola	62.38	1987	Beatriz Fantova	44.20
Joan Segarra	57.78	1988	Nélida Posada	41.86
Rafael Garrido	57.48	1989	Sara Marín	43.98
César Mayorga	62.04	1990	Mercedes Aloy	42.06
Manuel Suárez	57.64	1991	Ángeles Filgueira	41.46
José Manuel Hermoso	60.28	1992	Marta Míguez	43.14
José Manuel Hermoso	63.10	1993	Eva Uroz	38.50
José Manuel Hermoso	66.40	1994	Eva Uroz	43.54
Felipe Fernández	62.38	1995	Nuria Fernández	42.20
Gustavo Dacal	62.00	1996	Nuria Fernández	39.14
Juan Alcalde	62.86	1997	Nuria Fernández	45.92
Sergio Llamedo	59.81	1998	Mercedes Chilla	47.11
Marc Peralta	63.91	1999	Mercedes Chilla	45.51
Rafael Baraza	57.70	2000	Ana Belén Pérez	42.39
José Ureña	56.45	2001	Lorea Olóriz	36.15
Alejandro López	58.59	2002	Marta Alonso	49.71
Noel Moreno	61.21	2003	Marta Alonso	44.30
Noel Moreno	66.18	2004	Esther Gutiérrez	43.19
José Manuel Vila	66.05	2005	Jessica López	36.60
Pablo Manuel Rodríguez	64.04	2006	María del Mar Luján	43.97
Jesús Crossa	59.50	2007	Patricia Pérez-Moneo	47.36
Manuel Uriz	61.86	2008	Elia Pascual	44.36
Edgar Rodríguez	64.03	2009	Niria Pascual	44.85
Borja Barbeito	71.36	2010	Carmen Sánchez	48.55
Yeray Solís	60.43	2011	Lidia Parada	47.54
Fco. Javier López	59.14	2012	Lidia Parada	52.57
Héctor Aragües	63.31	2013	Arantza Moreno	50.79
Pablo Bugallo	68.75	2014	Arantza Moreno	52.07
Pablo Bugallo	70.66	2015	Katia Coquis	46.58
Manu Quijera	71.53	2016	Leire Gorritxategi	43.01
Manu Quijera	73.57	2017	Carmen Ramos	44.10
Ximo Ramón	61.04	2018	Sylvia Mathilde Corre	45.87
Pablo Costas	62.51	2019	Ivanna Carolina Román	43.74
Pablo Costas	66.18	2020	Aina Ramos	44.98
Perez Jiménez	62.40	2021	Paula Piñón	46.62
Pedro Fikadu Santos	62.50	2022	Paula Piñon	46.38
Pablo Martínez	65.80	2023	Leire Arranz	41.12
Hailu Estrampes	65.04	2024	Leire Arranz	42.78

Octatlón

Santander - 8/9 de Agosto		1970	
José A. Abecia	3.460		
Alejandro Bordonaba	4.164	1971	
Tolosa - 19/20 de Agosto		1972	No se disputó
Julio Rifaterra	4.873		
Barcelona - 9/10 de Junio		1973	No se disputó
Ángel Redondo	4.570		
		1974	No se disputó
Javier Benet	4.725	1986	
Salvador Vila	4.951	1987	

Decatlón

		1975	San Sebastián - 8 de Mayo
			Mónica Bell 2.961
No se disputó		1976	No se disputó
Zaragoza - 24/25 de Septiembre		1977	Zaragoza - 25 Septiembre
Salvador Primo	5.918 (5.749)		Asunción Morte 3.285
No se disputó		1978	No se disputó
Barcelona - 09/10 de Junio		1979	Barcelona - 10 de Junio
Pedro Carlos Altes	5.904 (5.757)		Ana María Lluch 3.238
San Sebastián - 21/22 de Junio		1980	San Sebastián - 22 de Junio
David Meler	6.650e(6.551)		Francisca Guasch 3.269
Madrid - 13/14 de Junio		1981	Madrid - 13/14 de Junio
Asensio Gómez	6.055 (5.869)		Matilde López 4.710m (4.426)
Madrid - 12/13 de Junio		1982	Madrid - 12/13 de Junio
Avelino Ortega	5.605 (5.520)		Olga Armengol 5.146e (4.947)
Burlada - 11/12 de Junio		1983	Burlada - 11/12 de Junio
Miguel Ángel Lardies	6.041 (5.881)		Olga Armengol 5.146e (4.867)
Santander - 16/17 de Junio		1984	Santander - 16/17 de Junio
Luis Fernando Guillén	6.576 (6.477)		Susana Cruz 4.946e (4.709)
Francisco Javier Aledo	6.526	1985	Logroño - 29/30 de Junio
			Begoña Delgado 4.976
		1986	Guecho - 12/13 de Julio
			Imma Clopés 4.584
		1987	Cartagena - 20/21 de Junio
			María Díez 4.629
Oriol Tarragó	6.032	1988	Gemma Ribera 4.062
Francisco Javier Morera	6.720	1989	Silvia Velázquez 4.497
José Manuel Arcos	6.628 A	1990	Silvia Velázquez 5.033 A
Rafael García	6.750	1991	María Isabel Siles 4.839
Ginés Hidalgo	6.815	1992	María Victoria Samper 5.227
Jordi Costa	6.542	1993	Nuria Domínguez 4.659
Marc Magrans	6.778	1994	Ana Belén Martínez 4.860
Marc Magrans	7.027	1995	María Peinado 4.880
Manuel Fernández	6.498	1996	Yolanda Jiménez 4.950
Francisco José Caro	6.548	1997	Begonya Prados 4.937
Josep Maria Gener	6.776	1998	Cristina Carbonero 4.645
David Gómez	7.295	1999	Cristina Carbonero 4.699
David Gómez	7.649	2000	Ana Capdevila 4.307
Álvaro Contreras	7.120	2001	Ana Belén Chocano 4.445
Ignacio Merchán	6.925	2002	Anna Circuns 4.737
Carles Torra	6.282	2003	Anna Circuns 4.667
Carles Torra	6.826	2004	Laura Ginés 4.822
José María Gómez	6.906	2005	Laura Ginés 4.739
José Serrahima	6.913	2006	Estefanía Estrella Fortes 5.143
Juan Francisco Rodríguez	6.746	2007	Bárbara Hernando 5.256

Pentatlón/Heptatlón

Alfonso Fernández	6.493	2008	Sonia Almansa	5.014
Jonay Jordán	6.708	2009	Clara Remacha	4.464
Jorge Suárez	6.381	2010	María del Mar Velasco	4.619
José Luis López	6.458	2011	María del Mar Velasco	4.717
Jorge Ureña	6.914	2012	Patricia Ortega	4.915
Juan José Alarcón	6.931	2013	Patricia Ortega	4.943
Carlos Sánchez	7.213	2014	Maravillas Gutiérrez	4.714
Darío Costas	6.545	2015	Emilia del Hoyo	4.838
Víctor Pastor	7.235	2016	Yolanda Pérez	4.752
Raúl Schlecht	6.940	2017	Claudia Conte	4.979
Jorge Dávila	6.663	2018	Sara Navarro	4.818
Bruno Comín	7.160	2019	Xenia Benach	5.171
Andreu Boix	7.252	2020	-	
Iván Vidal	7.135	2021	Alba Ramírez	5.031
Pol Ferrer	7.623	2022	Sofía Cosculluela	5.371
Diego Darias	6.630	2023	Lucía Sánchez	5.022
Imanol Egidazu	7.411	2024	Carlota Salgado	4.939

Nota: en mujeres Pentathlón hasta 1980 y Heptathlón desde 1981. Entre paréntesis, puntuación con tabla antigua. Decathlón masculino con implementos sénior hasta 2001, con peso de 6kg y disco de 1,75kg desde 2002 y con valla de 1.000m desde 2006

10.000 metros Marcha en pista

Luis Arnau	53:31.0	1968
Luis Arnau	49:44.0	1969
Víctor Campos	48:53.6	1970
Alberto Galín	50:26.6	1971
Jaime Rovira	48:23.6	1972
Jaime Rovira	48:52.8	1973
José Arandiga	48:34.2	1975
Juan Talavera	48:55.2	1976
Antonio Albalá	49:05.7	1977
Jordi Cañas	50:24.4	1978
Andrés Marín	48:00.9	1979
Andrés Marín	44:55.1	1980
Francisco Botonero	44:34.0	1981
Francisco Botonero	43:14.8	1982
Alberto Saladie	44:46.82	1983
Miguel Ángel Carvajal	44:16.3	1984
Daniel Plaza	44:32.88	1985
Juan Jesús Barranco	43:27.81	1986
Francisco Javier Castro	44:38.93	1987
Valentín Massana	41.38.7	1988
Valentín Massana	41:54.01	1989
Sergio Roca	43:56.98	1990
David Pueyo	45:25.52	1991
José Alejandro Cambil	46:26.85	1992
César Rodríguez	44:28.41	1993
José Alejandro Cambil	44:26.15	1994
Francisco Javier Fernández	43:57.69	1995
Francisco Javier Fernández	43:45.28	1996
Juan Manuel Molina	43:15.76	1997
Juan Manuel Molina	41:16.56	1998
José David Domínguez	44:16.06	1999
Daniel López	44:30.31	2000
Jesús Tomero	45:51.86	2001
Luis Manuel Corchete	43.51.74	2002
Francisco Arcilla	43:06.27	2003
Benjamín Sánchez	41:56.52	2004

5.000/10.000 metros Marcha en pista

Sara Pena	28:34.5	
Sara Zuriaga	26:39.77	
María Reyes Sobrino	24:46.9	
María Reyes Sobrino	23:31.0	
Paloma Prieto	25:25.50	
Olga Sánchez	23:28.92	
Mari Cruz Díaz	22.24.61	
Olga Sánchez	23:57.11	
Raquel del Caz	24:40.74	
Raquel del Caz	24:13.57	
María Vasco	25.13.47	
María Vasco	23:17.74	
María Vasco	23:53.99	
Raquel Rodríguez	25:23.85	
Laura Ferreiro	23:04.92	
María Ibars	22:56.53	
Vanessa Espinosa	23:48.17	
Rosa María Mantecón	24:43.76	
Beatriz Pascual	22:33.23	
Beatriz Pascual	23:12.68	
Ainhoa Pinedo	24:02.20	
Esther Serra	23:53.50	
Eva María Iglesias	24:23.38	

Abdelahi Jaadar	46.03.26	2005	Eugenia Gandoy	55:58.07
Miguel Ángel López	41:57.23	2006	Eugenia Gandoy	52:00.37
Miguel Ángel López	42:57.32	2007	Lorena Castrillo	49:10.8
Lluis Torlá	46:46.57	2008	Julia Takacs	47:10.01
Rubén Castrillo	46:37.75	2009	Sara Alonso	50:29.13
Luis Alberto Amezcua	46:21.1	2010	Sandra Yerga	48:54.17
Luis Alberto Amezcua	42:40.22	2011	Paula Martínez	50:17.98
Álvaro Martín	41:34.95	2012	Amanda Cano	48:32.61
Álvaro Martín	41:58.83	2013	Amanda Cano	50:20.92
Diego García	42:39.73	2014	Laura García-Caro	47:04.04
Diego García	41:56.28	2015	María Pérez	45:40.70
Manuel Bermúdez	46:20.01	2016	Irene Montejo	52:23.03
José Manuel Pérez	43:56.09	2017	Marina Peña	50:55.31
José Manuel Pérez	43:13.68	2018	Marina Peña	50:30.58
Eloy Hornero	44:55.78	2019	Mireia Urrutia	50:16.14
Pedro Conesa	44:24.71	2020	Alicia Lumbreras	51:05.77
Paul McGrath	43:11.95	2021	Lucía Redondo	50.52.61
Óscar Martínez	45:18.60	2022	Lucía Redondo	48:39.39
Pablo Rodríguez	43:00.92	2023	Griselda Serret	48:40.63
Daniel Monfort	20:01.27	2024*	Aldara Meilán	22:19.07

De 1969 a 1985 sobre 20 km; desde 1986 sobre 10 km
** Desde 2024, sobre 5.000 m marcha*

4 x 100 metros

Santander		37.2		
1942 (4x80m)				
Pontevedra	45.6	1943		
Guipúzcoa	47.1	1944		
Burgos	47.8	1945		
La Coruña	45.1	1946		
Madrid	47.0	1947		
Madrid	46.0	1948		
Burgos	47.0	1949		
Burgos	46.9	1950		
Oviedo	47.2	1951		
Lérida	47.0	1952		
Barcelona	47.1	1953		
Oviedo	45.2	1954		
Barcelona	46.6	1955		
Oviedo	45.1	1956		
Barcelona	46.0	1957		
Asturias	46.0	1958		
Valencia	45.8	1959		
Madrid	43.1	1960		
Madrid	44.6	1961		
Salamanca	43.5	1962		
La Coruña	44.5	1963		
Salamanca	45.1	1968		
Barcelona	44.5	1969		
Fent Cami Mislata	43.70	2007	Playas de Castellón	48.93
Simply Scorpio 71	43.52	2008	A.A.Catalunya	48.57
Pozuelo Madrid Mapoma	42.31	2009	Krafft San Sebastián	48.55
Playas de Castellón	42.05	2010	Puerto de Alicante OHL	48.20
Playas de Castellón	42.10	2011	Puerto de Alicante OHL	47.46
Playas de Castellón	41.68	2012	Playas de Castellón	47.43
C.A. Torrent	42.50	2013	A.D. Marathon	48.06
A.D. Marathon	41.72	2014	ISS-L'Hospitalet	48.46
A.D. Marathon	41.90	2015	Avinent Manresa	48.16
Playas de Castellón	41.78	2016	Grupoempleo Pam. At.	47.01
Playas de Castellón	41.57	2017	Playas de Castellón	47.39
F.C.Barcelona	41.82	2018	Bidezabal Atletismo	48.31

Cornellá At.	41.60	2019
Real Sociedad	42.26	2020
Granada Joven	40.90	2021
Trops-Cueva de Nerja	41.75	2022
Grupompleo Pamplona At.	42.08	2023
Trops-Cueva de Nerja	41.52	2024

C.A.Valladolid-U Va.	47.92	
Playas de Castellón	48.71	
Grupoempleo Pam. At.	47.05	
Valenca C.A.	46.68	
Playas de Castellón	46.34	
Facsa Playas Castellón	47.34	

4 x 400 metros

San Sebastián	2:37.5	1942
Vizcaya	3:39.8	1943
Guipúzcoa	3:40.6	1944
Almería	3:50.8	1945
La Coruña	3:41.0	1946
Santander	3:46.0	1947
Barcelona	3:44.3	1948
Santander	3:43.9	1949
Barcelona	3:43.3	1950
Oviedo	3:49.2	1951
Barcelona	3:46.2	1952
Oviedo	3:42.3	1953
Vizcaya	3:34.7	1954
Oviedo	3:39.6	1955
Valladolid	3:34.6	1956
Madrid	3:36.5	1957
Asturias	3:30.0	1958
Asturias	3:34.7	1959
Pontevedra	3:34.0	1960
Asturias	3:28.8	1961
Zaragoza	3.24.4	1962
Pontevedra	3:30.1	1968
Madrid	3:24.4	1969

4 x 400 metros (4x300m)

Pentatlón

Antonio Luna	2.548	1962
Antonio Luna	2.515	1963

10/20 km Marcha en ruta

Tarrasa - 13 de Abril		1969
José Orriols	1h41:12	
Figueras - 31 de Mayo		1970
Víctor Campos	1h39:42	
Lérida - 23 de Mayo		1971
Alberto Galín	1h39:34.6	
Alp - 30 de Abril		1972
Jaime Rovira	1h48:14	
Vilanova i la Geltrú - 15 de Abril		1973
Jaime Rovira	1h43:37.6	
Carcagente - 24 de Marzo		1974
Francisco Granados	1h40:00	
Palma de Mallorca - 16 de Marzo		1975
José Arandiga	1h39:40	
Badalona - 14 de Marzo		1976
Juan Talavera	1h41:36.2	
Vilanova i la Geltrú - 27 de Marzo		1977
José A. Diéguez	1h40:59.4	
Reus - 19 de Marzo		1978
Luis Abadías	1h36:18	
Reus - 25 de Marzo		1979
Gumersindo Carné	1h38:18.2	
El Prat de Llobregat - 9 de Marzo		1980
Andrés Marín	1h31:40	
Madrid - 22 de Marzo		1981
Francisco Botonero	1h34:19	
Zaragoza - 24 de Marzo		1982
Francisco Botonero	1h31:09	
Valencia - 13 de Marzo		1983
Alberto Saladie	1h33:08	
Vilanova i la Geltrú - 18 de Marzo		1984
Miguel Ángel Carvajal	1h30:50	
Amposta - 17 de Marzo		1985
Daniel Plaza	1h28:42	
Madrid - 18 de Marzo		1986
Tomás Ruiz	44:10	
Viladecans - 15 de Febrero		1987
Valentín Massana	42:45	
Pollença - 20 de Marzo		1988
Valentín Massana	45:43	
Murcia - 26 de Febrero		1989
Valentín Massana	44:31	
Madrid - 18 de Marzo		1990
Fernando Vázquez	43:14	
Valencia - 24 de Febrero		1991
Arnau Fontanet	43:52	
Badalona - 22 de Marzo		1992
David Pueyo	44:43	
Reus - 14 de Febrero		1993
Marcos Carracedo	43:39	
Orense - 20 de Marzo		1994
César Rodríguez	43:01	
Palma de Mallorca - 5 de Marzo		1995
Francisco Javier Fernández	42:30	
El Prat de Llobregat - 25 de Feb.		1996
David Márquez	41:41	
Badalona - 2 de Marzo		1997
Juan Manuel Molina	43:23	
Orense - 22 de Febrero		1998
Juan Manuel Molina	41:15	
Torrevieja - 21 de Marzo		1999
Rubén Fernández	44:53	
Cieza - 19 de Mayo		2000
Jesús Tomero	44:20	
Mollet del Vallès - 18 de Marzo		2001
Jesús Tomero	44:50	
La Coruña - 16 de Marzo		2002
Javier Pérez	43:58	
Orense - 16 de Febrero		2003
Luis Manuel Corchete	42:42	
Zaragoza - 8 de Febrero		2004
Benjamín Sánchez	41:41	
El Prat de Llobregat - 27 de Feb.		2005
Abdelahi Jaadar	44:45	
León - 19 de Febrero		2006
Miguel Ángel López	44:40	
Santa Eulària des Riu - 4 de Mar.		2007
Miguel Ángel López	42:23	
Castro Urdiales - 17 de Febrero		2008
Lluis Torlà	42:57	
San Pedro del Pinatar - 1 de Mar.		2009
Francisco Yuste	45:22	
Santa Eulària des Riu - 7 de Mar.		2010
Luis Alberto Amezcua	42:57	
Benicàssim - 6 de Marzo		2011
Luis Alberto Amezcua	42:32	
Pontevedra - 4 de Marzo		2012
Álvaro Martín	42:05	
Murcia - 3 de Marzo		2013
Álvaro Martín	41:52	
Murcia - 16 de Febrero		2014

5km / 10 km Marcha en ruta

Mari Cruz Díaz	23:05	
Mari Cruz Díaz	22:24	
Olga Sánchez	25:09	
María Vasco	24:31	
Encarna Granados	23:54	
María Vasco	22:34	
María Vasco	23:04	
María Vasco	22:07	
Almudena Recio	24:58	
Laura Ferreiro	23:57	
Vanessa Espinosa	23:40	
María Dolores Marco T	24:25	
Rosa María Mantecón	24:09	
Beatriz Pascual	51:03	
Beatriz Pascual	47:35	
Iratxe Pérez	50:50	
Lorena Luaces	48:43	
Eva María Iglesias	49:27	
Eugenia Gandoy	53:05	
Eugenia Gandoy	52:58	
Alba Sánchez	50:30	
Raquel González	49:56	
Sara Alonso	49:46	
Sara Alonso	48:07	
María Larios	50:51	
Amanda Cano	49:59	
Laura García-Caro	48:52	

Álvaro Martín	42:10		Laura García-Caro	47:13
Jumilla - 1 de Marzo		2015		
Diego García	41:34		María Pérez	47:10
Motril - 28 de febrero		2016		
Manuel Bermúdez	42:53		Irene Montejo	50:21
Valverde - 4 marzo		2017		
Kevin Cerro	45:12		Marina Peña	48:40
Burjassot - 25 febrero		2018		
José Manuel Pérez	42:42		Marina Peña	48:52
El Vendrell - 10 febrero		2019		
Pedro Conesa	42:59		Mariona García	49.13
NO SE CELEBRÓ		2020	NO SE CELEBRÓ	
Sevilla - 14 febrero		2021		
Paul McGrath	41:39		Lucía Redondo	48:59
Lepe - 30 enero				
Pablo Pastor	42:38	2022	lLucía Redondo	47:51
Cieza - 26 febrero				
Pablo González	45:08	2023	Aldara Meilán	46:41

Nota: en hombres, 10km desde 1986 y 20km de 1969 a 1985. En mujeres, 5km hasta 1999 y 10km desde 2000

CAMPEONATOS DE ESPAÑA SUB 18 AL AIRE LIBRE

Edición	Fecha	Instalación	Ciudad
1. -	12 a 18 de julio de 1942	Estadio de Berazubi	Tolosa
2. -	13 a 20 de julio de 1943	Estadio de Montjuïc	Barcelona
3. -	19 a 27 de agosto de 1944	Estadio de Balaídos	Vigo
4. -	13 a 19 de agosto de 1945	Campo de la Exposición	Avilés
5. -	24 de agosto a 1 de sept.1946	Estadio de Riazor	La Coruña
6. -	1 al 7 de septiembre de 1947	SNIACE	Torrelavega
7. -	15 a 22 de agosto de 1948	Ciudad Deportiva General Yagüe	Burgos
8. -	21 a 28 de agosto de 1949	Estadio Hispánico	León
9. -	20 a 22 de agosto de 1950	Pistas de Anoeta	San Sebastián
10. -	13 a 16 de septiembre de 1951	Estadio Municipal	Mieres del C.
11. -	4 al 10 de agosto de 1952	Estadio Julio Ruiz de Alda	Pamplona
12. -	11 y 12 de octubre de 1953	Ciudad Universitaria	Madrid
13. -	11 y 12 de octubre de 1954	Ciudad Universitaria	Madrid
14. -	11 y 12 de octubre de 1955	Ciudad Universitaria	Madrid
15. -	13 y 14 de octubre de 1956	Ciudad Universitaria	Madrid
16. -	1 a 3 de octubre de 1957	Ciudad Universitaria	Madrid
17. -	18 a 20 de julio de 1958	Estadio de la Juventud	Oviedo
18. -	10 a 12 de octubre de 1959	Ciudad Universitaria	Madrid
19. -	10 a 12 de octubre de 1960	Ciudad Universitaria	Madrid
20. -	7 y 8 de octubre de 1961	Estadio de Vallehermoso	Madrid
21. -	17 a 19 de agosto de 1962	Estadio de la Juventud	Palencia
22. -	15 a18 de julio de 1963	Estadio julio Ruiz de Alda	Pamplona
23. -	22 a 24 de julio de 1964	Estadio del Congost	Manresa
24. -	30 y 31 de julio y 1 de agosto de 1965	Estadio de la Juventud	Pontevedra
25. -	29 a 31 de julio de 1966	Pistas de Anoeta	San Sebastián
26. -	23 a 25 de julio de 1967	Estadio Hispánico	León
27. -	26 a 28 de junio de 1968	Ciudad Deportiva	Ávila
28. -	2 y 3 de agosto de 1969	Pistas de Anoeta	San Sebastián
29. -	1 y 2 de agosto de 1970	Estadio julio Ruiz de Alda	Pamplona
(1)	5 y 6 de septiembre de 1970	Pistas del I.N.E.F.	Madrid
30.	31 de julio y 1 de agosto 1971	Pistas de Anoeta	San Sebastián
(2)	3 y 4 de julio de 1971	Pistas de La Albericia	Santander
31. -	17 y 18 de julio de 1972	Estadio Universitario	Oviedo
(3)	1 y 2 de julio de 1972	Universidad Laboral	Gijón
32. - (4)	24 y 25 de julio de 1973	Estadio de Vallehermoso	Madrid
33. - (5)	13 y 14 de julio de 1974	Ciudad Universitaria	Barcelona
34. - (6)	11 a 13 de julio de 1975	Ciudad Universitaria	Zaragoza
35. - (7)	17 y 18 de julio de 1976	Inst. Deportivas de la Juventud	Logroño
36. - (8)	9 y 10 de julio de 1977	Polideportivo de Orcasitas	Madrid
37. - (9)	15 y 16 de julio de 1978	Estadio de Vallehermoso	Madrid
38. - (10)	30 de junio y 1 de julio de 1979	Estadio Joan Serrahima	Barcelona
39. - (11)	28 y 29 de junio de 1980	Pistas de Anoeta	San Sebastián
40. - (12)	4 y 5 de julio de 1981	Estadio Joan Serrahima	Barcelona
41. - (13)	24 y 25 de julio de 1982	Estadio Joan Serrahima	Barcelona
42. - (14)	16 y 17 de julio de 1983	Pistas del I.N.E.F.	Madrid
43. - (15)	21 y 22 de julio de 1984	Estadio de Anoeta	San Sebastián
44. - (16)	5 a 7 de julio de 1985	Estadio del Congost	Manresa
No se celebró desde 1986 hasta 1995 inclusive.			
45. - (17)	6 y 7 de julio de 1996	Estadio “Ciudad de Alcorcón”	Alcorcón
46. - (18)	5 y 6 de julio de 1997	Pista Municipal Les Basses	Lleida
47. - (19)	27 y 28 de junio de 1998	Pista de Atletismo Municipal	Monzón
48. - (20)	3 y 4 de julio de 1999	Pista Municipal UNBE	Eibar
49. - (21)	15 y 16 de julio de 2000	Estadio “Monte Romero”	Murcia
50. - (22)	23 y 24 de junio de 2001	Pista de Atletismo Municipal	Monzón
51. - (23)	6 y 7 de julio de 2002	Polideportivo de Anduva	Miranda de Ebro

52. - (24)	28 y 29 de junio de 2003	Ciudad Deportiva Municipal	Zamora
53. - (25)	10 y 11 de julio de 2004	Pista de Atletismo La Malata	Ferrol
54. - (26)	25 y 26 de junio de 2005	Estadio “Ciudad de Alcorcón”	Alcorcón
55. - (27)	8 y 9 de julio de 2006	Complejo Deportivo Monterrey	Ourense
56. - (28)	23 y 24 de junio de 2007	Pista Atletismo El Quirinal	Avilés
57. - (29)	5 y 6 de julio de 2008	Estadio Mediterráneo	Almería
58. - (30)	20 y 21 de junio de 2009	Estadio Municipal de Atletismo	Motril
59. - (31)	10 y 11 de julio de 2010	Estadio Enrique López Cuenca	Nerja
60. - (32)	18 y 19 de junio de 2011	Pista de Atletismo	Granollers
61. - (33)	7 y 8 de julio de 2012	Estadio Municipal El Deleite	Aranjuez
62. - (34)	22 y 23 de julio de 2013	Pista de Atletismo de Landako	Durango
63. - (35)	19 y 20 de julio de 2014	Pista de Atletismo Río Esgueva	Valladolid
64. - (36)	27 y 28 de junio de 2015	Polideportivo Rey Juan Carlos I	Ciudad Real
65. - (37)	25 y 26 de junio de 2016	Pista de Atletismo	Mataró
66. - (38)	24 y 25 de junio de 2017	C.D. Municipal Juan de la Cierva	Getafe
67. - (39)	23 y 24 de junio de 2018	C.D. Las Mestas - Pista José Luis Rubio	Gijón
68. - (40)	22 y 23 de julio de 2019	Pol. Municipal Gaeta Huguet	Castellón
69. - (41)	17 y 18 de octubre de 2020	Estadio Natalia Rodríguez	Tarragona
70. - (42)	24 y 25 de julio de 2021	Estadio Iberoamericano “Emilio Martín”	Huelva
71. - (43)	18 y 19 de junio de 2022	Estadio Municipal de Chapín	Jerez de la Frontera
72. - (44)	8 y 9 de julio de 2023	C.D. Las Mestas - Pista José Luis Rubio	Gijón
73. - (45)	6 y 7 de julio de 2024	Estadio de Málaga	Málaga

Entre paréntesis, edición en mujeres

Notas:
1. Los Anuarios del Frente de Juventudes citan unos primeros realizados en Málaga en 1938 con la asistencia de 19 provincias (no encontrados aún los detalles). Y aunque, por ejemplo, en los programas hay dos terceros (III), 1942 y 1943 en el resto de los programas cuentan desde 1938.
2. Las ediciones de 1942 a 1952 fueron organizadas por el Frente de Juventudes y denominadas Juegos Nacionales del Frente de Juventudes. Podían participar atletas, generalmente, hasta 21 años, por lo que no fueron propiamente campeonatos de categoría juvenil, sino más bien de la futura categoría júnior; no obstante, en ocasiones compitieron atletas de 22 años. Véase nota 4.
3. Las ediciones de 1953 a 1956 fueron denominadas en su día I, II, III y IV Campeonatos de España de Juveniles. Dicha numeración fue posteriormente modificada (véase nota 4).
4. La edición de 1957 fue denominada Campeonato Nacional de la Juventud, para la llamada aquel año categoría cadete, con tope hasta 18 años.
5. Muy importante: en 1958 se renumeran los Juegos Nacionales del Frente de Juventudes como campeonatos juveniles, si bien, como se ha dicho, la edad límite de dichos Juegos era generalmente 21 años. La edición de 1958, que debía haber sido la 6ª, pasó a ser la 17ª.
6. Las ediciones femeninas de 1970 a 1972 fueron en realidad campeonatos de “Selecciones Provinciales Juveniles Femeninas”.
7. No se celebraron de 1986 a 1995, pues no existía la categoría juvenil.
8. Las ediciones de 1969, 1975, 1978, 1982, 1983, 1984 y 1985 coincidieron con el Campeonato de España Júnior.
9. La edad de participación es la siguiente, indicándose la edad cumplida en el año natural de que se trate:
Hombres: 1953-1963, hasta 18 años; 1964-1973, 16 y 17 años; 1974-1976, 17 y 18 años; 1977-1985, 16 y 17 años.
Mujeres: 1970-1973, 15 y 16 años; 1974-1976, 16 y 17 años; 1977-1985, 15 y 16 años.
Hombres y Mujeres: 1996-2001, 17 años; 2002-2011, 16 y 17 años.

Todos los campeones de España Sub 18

Los campeonatos de 1953 a 1956 que se recogen a continuación, para atletas con 18 años como máximo, se denominaron en su día Campeonatos de España de Juveniles (ediciones I, II, III y IV). Sin embargo en 1958 fueron renumerados (erróneamente) como I, II, III y IV Campeonatos de España Júnior. No se disputaron de 1986 a 1995, pues no existía la categoría juvenil.

HOMBRES

100 metros

Francisco Javier Pagés	9.6 *	1953
Francisco Tuduri	9.3 *	1954
Ignacio Sagasta	9.4 *	1955
José Antonio Orbea	9.2 *	1956
Jaime López Amor	9.3 *	1957
Miguel Barriola	11.2	1958
Gregorio Matallana	11.1	1959
José Rodríguez Quinteiro	11.2	1960
Rogelio Rivas	11.2	1961
Rogelio Rivas	10.8	1962
Luis Pedrerol	10.9	1963
Jenaro Talens	11.0	1964
Miguel Iraundegui	11.0	1965
Rafael Yáñez	10.9	1966
Miguel Iraundegui	10.6	1967
Agustín Pérez Cordobilla	11.1	1968
Juan Jesús Sarrasqueta	11.2	1969
Juan Bautista Cuevas	11.1	1970
Vicente Pares	11.0	1971
Jaime Marco	11.1	1972
Juan Reverter	10.9	1973
Miguel Ángel Arnau	10.7	1974
Ángel Heras	10.8	1975
Juan Carlos Val	10.8	1976
José Javier Arques	10.9	1977
Jorge de Arcos	10.7	1978
Higinio López	11.01	1979
Florencio Gascón	10.9	1980
Florencio Gascón	10.6	1981
Francisco Caritj	10.95	1982
Cristóbal Sánchez	11.18	1983
Gustavo Reyes	11.18	1984
Avelino Fernández	11.19	1985
Orkatz Beitia	10.60v	1996
Alejandro Ferrer	10.53	1997
Santiago Rojo	10.7	1998
Iñaki Casas	11.07	1999
Martín Rodríguez-Fraile	10.58	2000
Simón Maestra	10.66	2001
Efraín González	10.85v	2002
Sergio Mariscal	11.00	2003
Sergio Mariscal	10.90v	2004
Luis Wee	10.97	2005
Ramón Montejano	10.97	2006
Rubén Pros	11.04	2007
Eduard Viles	11.00	2008
Alberto Gavaldá	10.64	2009
Adrián Pérez	10.93	2010
Javier Fons	11.17	2011
Pelayo Pellitero	10.90	2012
Aitor Same Ekobo	10.60	2013
Aitor Same Ekobo	10.71	2014
Daniel Ambros	10.75	2015
Sergio López	10.86	2016
Gerard Sapena	10.90	2017
Sergio Rodríguez	10.77	2018
Mario Mena	10.81	2019
Juan Carlos Castillo	10.79	2020
Ricardo Mateo	10.80	2021
Jorge Hernández	10.73	2022
Samuel Chuck.Rodríguez	10.65	2023
Ávaro Olmedo	10.67	2024

200 metros

Francisco Javier Pagés	17.4 *	1953
Francisco Tuduri	17.4 *	1954
Alberto Hernández	17.5 *	1955
José Antonio Orbea	17.0 *	1956
Jaime López Amor	17.2 *	1957
Miguel Barriola	23.1	1958
Gregorio Matallana	22.9	1959
José Rodríguez Quinteiro	23.5	1960
Rogelio Rivas	22.9	1961
Rogelio Rivas	22.8	1962
Ricardo del Campo	22.5	1963
Jenaro Talens	22.5	1964
Ramón Magariños	22.6	1965
Rafael Yáñez	22.1	1966
Miguel Iraundegui	21.3	1967
Francisco Carrapiso	22.8	1968
Juan Jesús Sarrasqueta	22.7	1969
Juan Bautista Cuevas	22.3	1970
Vicente Pares	22.5	1971
Leopoldo Puertas	22.8	1972
Juan Reverter	21.9	1973
Miguel Ángel Arnau	21.5	1974
Ignacio de Coo	21.6v	1975
Luis Granger	22.1	1976
José Javier Arques	22.2	1977
Juan Tolrá	22.0	1978
Higinio López	22.46	1979
José Bayona	22.0	1980
Mario García	22.2	1981
Victoriano Urquiola	22.00	1982
José Manuel Laup	22.22	1983
José Luis Arrazola	22.06	1984
Avelio Fernández	22.50	1985
Orkatz Beitia	22.13v	1996
Alejandro Ferrer	21.80	1997
Pablo Martínez	21.8	1998
Ignacio Ruiz	22.69	1999
Julián Lozano	21.86v	2000
Óscar Albalat	21.65v	2001

*Nota: * Sobre 80 metros*

MUJERES

100 metros

Begoña Lezano	10.5 *	
Begoña Lezano	10.4 *	
Dolores Vives	10.0 *	
Dolores Vives	10.1 *	
Yolanda Oroz	12.3	
Carmen Cocolina	12.4	
Mercedes Cano	12.4	
Mercedes Hualde	12.3	
Margarita Colomer	12.6	
Begoña Hernansáinz	12.72v	
Teresa Rioné	12.3	
Teresa Rioné	11.9	
Marisa Burch	12.48	
Yolanda Díaz	12.39	
Cristina Castro	12.38	
Cristina Castro	12.53	
María Suárez	12.23v	
Guadalupe Floriano	12.49	
Concepción Montaner	11.9	
María Toquero	12.54	
Yolanda García	12.06	
Izaskun Hernández	12.40	
Olatz Antxordoki	12.39	
Andrea Sotorrio	12.91	
Amaia Gabiña	12.10v	
Marian Garrantxo	12.31	
Carmen Sánchez	12.30	
Ury Buika	12.15	
María Martín-Sacristán	12.35	
Alicia Varas	12.19	
Ana Martín-Sacristán	12.37	
Paula Llistosella	12.61	
María López	12.43	
Ingrid Andrés	11.86	
Ingrid Andrés	12.07	
Isabel Shili Grau	12.18	
Elena España	12.27	
Laila Lacuey	11.98	
Laura Pintiel	11.88	
Laura Pintiel	11.91	
Ana Irene Elewe	12.32	
Elena Guiu	11.81	
Ainhoa Reparaz	11.96	
Amelia Grace Weeks (GBR)	11.85	
Cayetana Chrinos	11.69v	

200 metros

Begoña Lezano	19.0 *	
Dolores Vives	19.8 *	
Isabel Holgado	19.5 *	
Dolores Vives	18.7 *	
Dolores Vives	26.0	
Carmen Cocolina	25.5v	
Carmen Cocolina	26.2	
Concepción Minguella	26.1	
Gregoria Ferrer	25.9	
Gregoria Ferrer	26.06	
Teresa Rioné	25.5	
Teresa Rioné	24.9	
Teresa Hortelano	25.58	
Yolanda Díaz	25.58	
Yolanda Díaz	25.49	
Cristina Castro	25.08	
Marta Prado	25.39v	
Miriam Rodríguez	25.84v	
Isabel Vert	24.7	
María Toquero	25.76	
Yolanda García	24.89v	
Izaskun Hernández	25.60	

Gabriel Arenas	22.19v	2002	Ruth Conde	24.81v	
José López	22.56	2003	Paula Daniela González	25.47	
David Hernández	21.6	2004	Silvia Riba	24.82v	
David Hernández	21.97	2005	Alazne Furundarena	25.21	
Javier Sanz	21.83	2006	Soraya Alba	24.92v	
Antonio Martínez	21.84v	2007	Carmen Sánchez	24.78	
Miguel Camarena	22.05	2008	Marina Blanco	25.58	
Adriá Burriel	22.05	2009	Neus Gonyalons	25.34	
Manuel Ramírez	21.72	2010	Elena Moreno	25.60	
Adrián Pérez	22.26	2011	Laura Hernández	25.70	
Daniel Mazán	21.71	2012	Patricia Carballo	25.09	
Atilio Alfonso Rodríguez	21.91	2013	Ingrid Andrés	24.57	
Iñaki Canal	21.43	2014	Paula García	24.46	
Manuel de Nicolás	21.84	2015	Andrea Verdú	24.60	
Pol Retamal	21.76	2016	Jäel Bestué	24.35	
Juan González	21.65	2017	Jäel Bestué	23.71	
Ander Uranga	21.96	2018	Esperança Cladera	24.06	
Iván Piñeiro	21.57v	2019	Esperança Cladera	24.49	
Mario Mena	21.94	2020	Elena Guiu	25.14	
Sergio Plata	22.37	2021	Elena Guiu	24.02	
Oriol Sánchez	21.77	2022	Adriana López	24.37	
Isaías Artigas	21.31	2023	Marina Delgado	24.16	
Hugo Fernández	21.66	2024	Marina Delgado	24.53	

*Nota: * Sobre 150 metros*

Jair Casero	49.53	1999	Laia Forcadell	57.62	
Jairo Vega	48.82	2000	Ángela Castelló	59.28	
David Testa	48.20	2001	Iria Cancelas	57.84	
Diego Gómez	50.29	2002	María Teresa Miguel	56.07	
Aitor Martín	49.15	2003	Frida Pilar Ondo	57.56	
Aitor Martín	48.13	2004	Sonia Rodríguez	57.48	
Ángel Tomás Guerrero	48.45	2005	Andrea Díez	57.01	
Adrián González	49.72	2006	Lorena Laz	57.34	
Cristian González	49.15	2007	Marina Petkova	58.26	
Albert Babi	49.49	2008	Sara Uceda	57.38	
Beltrán Alcázar	48.96	2009	Leyre Martín	56.55	
Julio Arenas	48.36	2010	Leyre Martín	55.97	
Lucas Bua	48.74	2011	Bárbara Camblor	55.22	
Daniel Blanco	48.91	2012	Sonia Nasarre	56.64	
Darwin Andrés Echeverry	48.88	2013	Sonia Nasarre	56.53	
Jesús Serrano	47.63	2014	Herminia Parra	56.11	
Manuel Guijarro	48.37	2015	Andrea Serrano	55.47	
Pol Vila	48.31	2016	Eva Santidrián	55.82	
Vicente Antúnez	48.82	2017	Andrea Jiménez	54.47	
Bernat Erta	51.93	2018	Andrea Jiménez	54.37	
Gerson Pozo	47.78	2019	Carmen Avilés	55.32	
Gerson Pozo	47.51	2020	Salma C. Paralluelo	53.70	
David García	48.27	2021	Laia Zurita	56.34	
David García	47.59	2022	Ana Prieto	54.91	
Ismael Romero	48.56	2023	Alba Serrano	55.23	
Alejandro Núñez	47.38	2024	Ana Alba Ruiz	55.72	

400 metros

Alfonso Oruña	38.2 *	1953			
José M. Echevarría	37.3 *	1954			
José Luis Bustinza	37.2 *	1955			
Jaime López Amor	36.6 *	1956			
Enrique Sande	38.0 *	1957			
Ramón Pérez	50.6	1958			
Virgilio González Barbeitos	50.9	1959			
José Pérez Clavería	52.1	1960			
Jovino González	50.6	1961			
Juan Fco. Suárez Garrudo	51.4	1962			
Enrique Bondía	51.3	1963			
Enrique Bondía	50.4	1964			
José Ignacio Gómez Pellico	50.7	1965			
José Ignacio Gómez Pellico	49.9	1966			
Antonio Gómez	50.3	1967			
Francisco Recuero	51.1	1968			
Manuel Cardoso	51.3	1969			
José Luis López Peris	50.7	1970			
Antonio Brufau	50.5	1971			
Juan Mateo Pérez Ceballos	51.3	1972	Ángeles Seijas	45.1 *	
Juan Mateo Pérez Ceballos	48.8	1973	Gloria Pujol	40.5 *	
José Mir	50.1	1974	Carmen Graciela	1:00.1	
Francisco Torres	49.1	1975	Esmeralda Oroz	59.5	
Eduardo Hernández	49.4	1976	Pilar Gallardo	57.3	
César Fernández	49.1	1977	María Eugenia Martínez	58.5	
David Meler	50.4	1978	Rocío Oroz	59.0	
Federico Sanz	50.80	1979	Olga Allue	58.10	
Manuel González	49.0	1980	Carmen Martín	57.8	
José María Pol	49.2	1981	Blanca Lacambra	57.2	
José María Pol	49.98	1982	Mª del Carmen Méndez	59.46	
Julián Orbea	49.14	1983	Susana Chamizo	58.37	
José Luis Arrazola	48.32	1984	Begoña Nicolau	58.26	
Jorge Domínguez	49.27	1985	Carmen Bes	57.08	
Carlos Alberto García	49.99	1996	Catalina Oliver	58.58	
Miguel Partida	48.75	1997	María Zúñiga	58.91	
Julio Solanes	48.5	1998	Antonia Manresa	57.9	

400 metros

*Nota: * sobre 300 metros*

800 metros

Elías Insausti	1:32.5 *	1953			
Juan Cruz Echeandía	1:28.0 *	1954			
José Luis Sáez Rico	1:26.6 *	1955			
Eduardo José Rodríguez	1:26.0 *	1956			
Ignacio Ortiz de Latierro	1:27.5 *	1957			
Ignacio Ortiz de Latierro	2:00.7	1958			
José Manuel Álvarez Gabeiras	1:59.9	1959			
José Pérez Clavería	1:58.8	1960			
Juan Ripoll	1:58.1	1961			
Manuel Carlos Gayoso	2:00.2	1962			
Jorge González Amo	1:59.2	1963			
Enrique Bondía	1:57.2	1964			
Teodoro Barrio	1:55.8	1965			
Fernando Riancho	1:58.2	1966			
Antonio Burgos	1:56.7	1967			
Francisco Recuero	1:59.4	1968			
José Ignacio Gabilondo	1:54.9	1969			
Manuel Guinovart	1:56.7	1970	Pilar Freixa	1:40.7 *	
José Manuel Martín	1:54.1	1971	Carmen Valero	1:43.0 *	
Jaime López de Egea	1:56.7	1972	Asecnsión Perez	1:46.0 *	
Juan Díaz Lozano	1:57.5	1973	Encarnación Escudero	1:37.1 *	
Antonio Páez	1:55.0	1974	Gemma Rodiño	2:17.8	
Íñigo Arzac	1:52.4	1975			
José Manuel Abascal	1:52.6	1976	Yolanda Vicente	2:16.4	
Antonio Fernández Agudo	1:54.0	1977	Gloria Pallé	2:12.5	
Antonio Fernández Agudo	1:55.0	1978	María Eugenia Martínez	2:18.5	
Carlos Baronet	1:56.43	1979	Montserrat Alcoberro	2:16.29	
Ricardo Martínez	1:55.5	1980	Patricia Padorno	2:15.6	
Manuel López	1:55.6	1981	Patricia Padorno	2:12.4	
Teófilo Benito	1:53.34	1982	Eugenia Castro	2:13.05	
Teófilo Benito	1:50.51	1983	Montserrat Gil	2:14.88	
Jorge Sampé	1:57.14	1984	María Rosa López	2:15.43	

800 metros

Tomás de Teresa	1:53.04	1985
Alberto Revilla	1:56.42	1996
Jaume Jové	1:54.82	1997
Juan de Dios Jurado	1:54.2	1998
Daniel Loma	1:55.43	1999
Manuel Olmedo	1:51.37	2000
Francisco Tugores	1:51.32	2001
Christian Torres	1:56.94	2002
Álvaro Campo	1:57.45	2003
Álvaro Campo	1:56.55	2004
Sergio García	2:00.02	2005
David Bustos	1:54.83	2006
Marcos Ramos	1:57.80	2007
Alejandro Estévez	1:54.87	2008
Alejandro Estévez	1:53.22	2009
Francisco Javier Valera	1:55.49	2010
Saúl Martínez	1:53.77	2011
Rosendo Lorenzo	1:54.91	2012
Axel Vives	1:52.50	2013
Ignacio Fontes García	1:52.14	2014
Siro Piña	1:53.46	2015
Eduardo Romero	1:53.18	2016
Elvin Josué Canales (HON)	1:52.88	2017
Elvin Josué Canales (HON)	1:53.54	2018
David Carranza	1:50.34	2019
Mikel Calvo	2.00.97	2020
David Cartiel	1:48.87	2021
Álvaro Monfort	1:52.69	2022
Alejandro Ríos	1:52.37	2023
Aarón Ceballos	1:51.04	2024

*Nota: * Sobre 600 m*

1.500 metros

Torre	2:49.8 *	1953
Valgañón	2:45.3 *	1954
José Luis Martínez	2:43.2 *	1955
Dimas Ramos	2:37.4 *	1956
Antonio Cámara	2:40.0 *	1957
Luis Miró	4:12.4	1958
Luis Miró	4:15.8	1959
Alberto Esteban	4:10.2	1960
Juan Ripoll	4:03.7	1961
Manuel Carlos Gayoso	4:11.6	1962
Jorge González Amo	4:04.9	1963
Francisco Javier Collado	4:08.0	1964
José María Morera	4:00.1	1965
Ricardo Riancho	4:04.4	1966
Bonifacio Maestro	4:04.3	1967
Saturnino Arcones	4:11.5	1968
José Antonio Martínez Bayo	4:04.6	1969
Ricardo Ortega	4:02.0	1970
Estanislao Durán	3:58.0	1971
Jaime López de Egea	4:03.5	1972
Juan Díaz Lozano	4:00.0	1973
José Luis Gil	3:54.0	1974
José Luis González	3:48.3	1975
Francisco Sánchez Vargas	3:55.8	1976
Emilio Rogel	4:02.2	1977
Miguel Ángel Lindoso	4:00.9	1978
Javier Ballester	3:59.57	1979
Adelino Hidalgo	3:50.5	1980
Pere Arco	3:57.2	1981

María Rosa López	2:13.92	
Natalia Rodríguez	2:11.38	
Iris María Fuentes-Pila	2:13.92	
Marta Martín	2:11.4	
Esther Desviat	2:06.00	
Patricia Conde	2:12.47	
Alicia Argüello	2:10.98	
Beatriz Marín	2:14.69	
Laura Antón	2:19.63	
Ester Guerrero	2:13.74	
Cristina Pérez	2:12.69	
Gloria Gómez	2:14.98	
Esther Guerrero	2:14.34	
Blanca Fernández	2:18.16	
Blanca Fernández	2:16.37	
Lorea Ibarzábal	2:14.56	
Marta Frechilla	2:17.74	
Martina Rodríguez	2:12.18	
Lorena Martín	2:12.89	
Ángela González	2:10.15	
Carla Morral	2:16.85	
Laura Casares	2:14.88	
Raquel Meaños	2:13.13	
Lucía Pinacchio	2:16.99	
Lucía Pinacchio	2:08.74	
Paula Blasi	2:12.06	
Paula Isabel Martín	2:10.47	
Marta Mitjans	2:07.12	
Marta Mitjans	2:07.67	
María Alduán	2:18.38	

1.500 metros

Dolores García	3:10.1 *	
Encarnación Escudero	2:58.2 *	
Encarnación Escudero	4:39.2	
Mercedes Calleja	4:45.0	
María José Sáenz	4:40.6	
Asunción Sinobas	4:49.0	
Teresa Recio	4:44.5	
Teresa Recio	4:38.67	
Carol Rosset	4:36.9	
Estela Estévez	4:38.3	

Teófilo Benito	4:00.21	1982
Francisco Arteaga	3:58.93	1983
Manuel Carrera	3:57.0	1984
Marco Antonio Rufo	3:59.51	1985
Roberto Castro	4:07.55	1996
Iurgi Etxeandia	4:27.47	1997
Álvaro Fernández	3:53.6	1998
Jesús Sepulcre	4:01.89	1999
José Cortés	4:00.50	2000
Francisco España	4:02.04	2001
Juan Diego Bote	4:09.40	2002
Luis Alberto Marco	4:08.50	2003
Álvaro Rodríguez	4:07.85	2004
Alfons Farran	4:14.35	2005
Oriol Bonet	3:59.44	2006
David Bustos	4:07.21	2007
Rubén Espejo	4:00.55	2008
Said Yaaich	4:15.61	2009
Pablo Sánchez	4:13.99	2010
Marc Alcalá	4:01.87	2011
José Miguel Huete	4:20.22	2012
Jesús Ramos	3:59.01	2013
Pablo Sánchez-Valladares	3:59.05	2014
Ignacio Fontes	3:56.95	2015
Enrique Herreros	4:05.09	2016
Ramón Tamayo	3:57.09	2017
Driss Tamimi (MAR)	4:08.33	2018
Fikadu González	4:10.75	2019
Víctor Blasi	4.00.40	2020
Ronaldo Olivo	3:54.96	2021
Mauro García Vallés	4:00.50	2022
Andrés González	3:55.18	2023
Álvaro González	4:02.40	2024

*Nota: * Sobre 1.000 m*

3.000 metros

Jorge Ricart	9:59.2	1953
Sergio Vázquez	9:21.1	1954
Dimas Ramos	9:17.3	1955
Dimas Ramos	9:09.2	1956
Luis Miró	9:16.6	1957
Luis Miró	9:08.0	1958
Luis Miró	9:13.6	1959
Alberto Esteban	8:57.8	1960
Raimundo Viñas	9:10.2	1961
Juan Ángel Garay	9:12.8	1962
Teodoro Barrio	9:06.6	1963
José María Morera	8:57.2	1964
Rafael García Pérez	8:57.7	1965
Rafael García Pérez	8:42.2	1966
Andrés Gimeno	8:51.6	1967
Ramón Sánchez	9:00.0	1968
Ricardo Ortega	8:50.4	1969
Fernando Cerrada	8:41.6	1970
Fernando Cerrada	8:33.6	1971
Vicente Botella	8:49.2	1972
Cándido Alario	8:37.4	1973
José Luis González	8:22.0	1974
Santiago Llorente	8:37.8	1975
Santiago Llorente	8:22.4	1976
Manuel Aragón	8:48.2	1977
José Bolea	8:51.6	1978

María Teresa Montaña	4:34.49	
Lourdes Miquel	4:30.55	
María Teresa Gallego	4:41.57	
Agate Nogué	4:35.65	
Vanessa Veiga	4:44.65	
Julia Estévez	4:39.00	
Irene Alfonso	4:27.0	
Dolores Checa	4:39.73	
Belén Íñigo	4:39.07	
Isabel Macías	4:34.18	
Maica Rodríguez	4:41.22	
Marta Romo	4:40.99	
Marta Quintana	4:47.19	
Ana Rodríguez	4:42.23	
Sandra Mosquera	4:45.47	
Sandra Mosquera	4:33.91	
Leticia Fernández	4:45.87	
Leticia Fernández	4:46.19	
Paula Méndez	4:47.86	
Ingrid Pino	4:37.06	
Yael Martínez	4:43.81	
Celia Antón	4:29.82	
Celia Antón	4:28.57	
Erika Torner	4:40.42	
Carla Gallardo	4:29.99	
Elia Saura	4:35.50	
Marina Martínez	4:40.84	
Mireya Arnedillo	4:32.52	
Sara Bogo	4:29.84	
Sara Bogo	4:33.78	
Ane Martín	4:32.40	
María Viciosa	4:26.99	
Claudia Gutiérrez	4:25.37	

3.000 metros

José Alonso	8:33.94	1979
José Manuel Albentosa	8:34.3	1980
José Manuel Albentosa	8:27.4	1981
Antonio Pérez Perales	8:33.2	1982
José Manuel García	8:34.59	1983
Manuel Carrera	8:18.78	1984
Albert Puig	8:43.23	1985
Álvaro Jiménez	9:04.60	1996
Francisco Javier Alves	10:05.95	1997
José Manuel Moreno	8:43.1	1998
Sergio Sánchez	8:40.04	1999
Noel Cutillas	8:38.97	2000
Joaquín Carlus	8:48.59	2001
Ricardo Giehl	8:58.32	2002
José España	9:02.76	2003
Víctor Benito	8:58.95	2004
Rafael Quintana	9:02.07	2005
Kevin López	8:49.63	2006
Abdelaziz Merzougui	8:33.43	2007
Aitor Fernández	8:45.76	2008
Fernando Carro	9:04.39	2009
David Morcillo	9:11.68	2010
Ismael Quiñones	8:44.96	2011
Raúl Celada	9:02.98	2012
Hamid Ben Daoub (MAR)	8:25.66	2013
Jordi Torrents	8:42.41	2014
Tariku Novales	8:47.65	2015
Annasse Mahboub	8:41.33	2016
Aaron Las Heras	8:56.52	2017
El Mehdi El Nabaoui (MAR)	8:39.28	2018
Miguel Guzmán	8:35.70	2019
Mesfin Escamilla	8:28.32	2021
Marcos Crespo	8:23.14	2022
Óscar Gaitán	8:29.18	2023
Cavi Cabanilles	8:42.10	2024

Rosalía García	10:35.84	
Gemma Masnou	10:21.52	
Rosana Fernández	9:47.7	
Concepción Hidalgo	10:18.03	
Amparo Menéndez	10:14.1	
Alicia González	10:01.00	
Marta Fernández	10:02.01	
Susana Laguela	10:23.35	
Patricia González	10:13.09	
Cristina Jordán	10:26.63	
Cristina Jordán	9:50.40	
Tania Carretero	10:01.00	
Montserrat Lozano	9:57.79	
Vanesa Benítez	10:29.26	
Beatriz Caspar	10:10.46	
Claudia Estévez	9:39.82	
Dunia Mahassin MAR	10:22.18	
Juidit Pérez	10:10.00	
Uxía Pérez	10:08.13	
Lucía Rodríguez	10:17.45	
Isabel Barreiro	9:49.12	
Julia Valdeón	9:59.88	
Sara López	10.12.94	
María Forero	10:02.57	
Mariam Benkert	10.11.71	
Merem Gabriel	9:43.14	
Xela Martínez	9:52.39	
Natalia Benito	9:50.87	

5.000 metros

Jesús Javier Llera	15:52.07	1996
Daniel Bayón	15:23.03	1997
Víctor Gil	16:35.4	1998
Antonio Lagares	15:22.73	1999
Francisco Román	15:42.32	2000
David García	15:50.06	2001
Javier García	15:41.10	2002
Mohamed Elbendir	15:43.61	2003
Mohamed Elbendir	15:34.90	2004
Acharaf Sellak	16:13.44	2005
Jonathan Hernández	15:31.98	2006
Samuel García	15:24.80	2007
Mario Mirabel	15:41.09	2008
David Calleja	15:38.88	2009
Ferrán Bochaca	15:08.78	2010
Brahim Rabhi	15:36.28	2011
C arlos Álvarez	16:02.23	2012
Gerardo Casas	15:29.51	2013
Jordi Torrents	15:00.90	2014
Huelva - 11 abril		2015
Adrián Ben	14:52.47	
Maia (POR) - 9 de abril		2016
Annasse Mahboub	15:03.44	
Huelva - 8 abril		2017
Aaron Las Heras	14:50.85	
Braga (POR) - abril		

5.000 metros

Laia Andreu	17:28.53	
Elena Pérez	18:10.14	
Ángela Tejedor	17:42.86	
Sonia López	18:46.4	
Eva Montes	18:08.1	
Mireia Izaguirre	19:35.03	
Nabiha Kattabi	17:58.39	
María Sánchez	18:12.26	
María Sánchez	17:21.3	
Alba Hernández	18:53.58	
Ainhoa Sanz	18:59.09	
Verónica Sánchez	18:23.12	
Ana Gutiérrez	17:51.86	
Claudia Junquera	18:19.85	
Beatriz Álvarez	18:00.85	
Diana del Ser	18:52.15	
Diana del Ser	18:11.69	
Carmela Cardama	17:38.28	
Lucía Rodríguez	17:36.00	
Lucía Rodríguez	17:13.99	
Virginia Torres	18:16.23	
Julia Valdeón	17:11.06	

Pablo Rodríguez	15:32.03	2018
Burjassot - 13 abril		
Pol Oriach	15:02.54	2019
Jaime Migallón	15:03.93	2020
Torrevieja 10 abril		
Mesfin Escamilla	14:49.34	2021
Faro (POR) 9 abril		
Mesfin Escamilla	14:52.88	2022
Burjassot - 23 marzo		
Óscar Gaitán	15:13.44	2023
Gavà - 2 marzo		
Albert Alsina	14:53.46	2024

Ainhoa Brea	18:13.59	
Noelia Rodríguez	17:59.89	
María Forero	17:20.41	
Mariam Benkert	16:49.42	
Xela Martínez	16:45.53	
Daniela Rubio	16:53.27	
Andea Jaén	17:34.36	

110 metros vallas

José Martínez Capel	12.3 *	1953
Ángel González	11.5 *	1954
Juan Luis Laguna	11.2 *	1955
José L. Cerezo	11.5 *	1956
José Ignacio Mendizábal	11.6 *	1957
José Fortuño	15.6	1958
José Girbau	15.7	1959
Fernando M. García	15.6	1960
Rafael Cano	15.3	1961
Jorge Lloveras	15.7	1962
Antonio Miralles	15.2	1963
Pedro Carda	15.3	1964
Pedro Carda	15.0	1965
Pedro Carda	14.8	1966
Domingo Peroy	14.7	1967
José Acedo	15.8	1968
Alberto Dueso	15.8	1969
Ramón Ávila	15.7	1970
Gerardo Calleja	14.8	1971
Juan Lloveras	14.7	1972
Eduardo Gras	15.4	1973
Javier Moracho	15.2	1974
Javier Moracho	13.7v	1975
Juan López	15.7	1976
Carlos Lloveras	15.2	1977
Francisco Jáuregui	15.4	1978
Juan Antonio Crespo	15.25	1979
Ángel Martín	14.7	1980
Manuel Martínez	14.9	1981
Ignacio Huedo	14.92	1982
Ignacio Huedo	14.23	1983
Pedro Pablo Fernández	14.93	1984
Pedro Pablo Fernández	14.85	1985
Roberto Marzo	14.50v	1996
Felipe Vivancos	14.47	1997
Mario Alcolea	14.2	1998
Francisco José Escot	15.39	1999
José López	14.44	2000
Pablo Ruiz	14.43v	2001
Javier Rubio	14.28	2002
Alfonso López	15.11	2003
David Vizuete	15.02v	2004
Juan Ramón Barragán	15.07	2005
Omar Vizuete	13.75	2006
Ricardo Rubio	14.41	2007
Lander Gil	13.85	2008
Arnau Erta	13.60	2009

100 metros vallas

María Puy Ramírez	14.5 *	
Mª José Martínez G.	12.8 *	
Montserrat Rojas	13.1 *	
Alicia Laiseca	12.8 *	
Alicia Laiseca	15.4	
Alicia Laiseca	11.8 *	
Maya Emparanza	12.5 *	
Montserrat Pujol	14.8	
Ángeles Serrano	15.2	
Begoña Hernansáinz	15.16	
Ana Barrenechea	14.7	
María Jesús Martín	14.3	
María Ángeles Valdivieso	14.69	
Yolanda López	14.92	
María José Mardomingo	14.47	
Ana María Bullón	14.68	
Rosario Penella	14.40v	
Ruth Unzu	14.41	
Arantza Loureiro	13.9	
Cristina Sarrapio	13.65	
Elizabeth García	13.92v	
Ángela Serrano	14.55	
Claudia Troppa	13.99	
Ana Torrijos	14.49	
Cristina Garzón	14.22v	
María del Mar Jover	14.68	
Arantxa Murillo	14.30	
Desiree Valderrama	14.14	
Serafina Ecobo	14.52	
Irene Almarcha	14.26	

Marc José	14.16	2010	Teresa Errandonea	14.30
Javier Colomo	14.20	2011	Teresa Errandonea	14.04
Gerard Mateu Porras	13.84	2012	Marta Vilches	14.05
Gerard Mateu Porras	13.65	2013	Alba Villaronga	13.85
Juan José Garrantxo	13.71	2014	Marta Azores	14.00
Jan Sans	14.08	2015	Eneritz Busto	14.18
Luis Salort	13.55	2016	Elba Parmo	14.10
Enrique Llopis	13.72	2017	María Vicente	13.38
Pablo Delgado	13.91	2018	María Vicente	13.36
Mario Revenga	13,78	2019	Aitana Radsma	13.53
Daniel Gallart	14.07	2020	Inés Pascual	14.09
Jan Díaz	13.59	2021	Marina Pérez	13.64
Eneko Soberanas	13.88	2022	Nahia Miqueléiz	13.83
Mario Stefanov (BUL)	13.71	2023	Elsa Badal	13.43
Anthony Yunier Pérez	13.38	2024	Fiona Cavilli (ITA)	13.84

*Notas: * Sobre 80 m vallas*
Altura de valla en hombres : 1,00m hasta 2005 y 0,914m desde 2006

300/330/400 metros vallas			**300/330/400 metros vallas**	
José Luis Bustinza	41.2	1956		
José Ignacio Mendizábal	42.2	1957		
Fco.Javier Sáinz de Artiach	59.1	1958		
José Girbau	57.8	1959		
Antonio Cazorla	58.8	1960		
Antonio Cazorla	58.3	1961		
Antonio Miralles	1:00.5	1962		
González	58.2	1963		
Juan Seguí	58.1	1964		
Andrés Calabia	58.2	1965		
Ramón Magariños	54.7	1966		
José Acedo	58.6	1967		
José Acedo	39.4	1968		
José Pérez Castañeda	39.8	1969		
Ramón Ávila	41.0	1970		
Gerardo Calleja	40.1	1971		
Juan Lloveras	40.5	1972		
Félix de Monasterio	40.1	1973		
José Rodríguez	56.7	1974		
José Alonso	54.1	1975		
Eduardo Saitia	56.2	1976		
Francisco Miranda	38.8	1977	Montserrat Pujol	45.1
Juan José Grillo	39.8	1978	Ana María Bermúdez	45.8
Juan Antonio Crespo	39.79	1979	Olga Allue	45.90
Alberto Torné	39.4	1980	Margarita Valilla	45.8
Tristán González	39.5	1981	Olga Armengol	44.2
Antonio Meler	39.24	1982	Begoña Iglesias	44.58
Ignacio Huedo	37.79	1983	Begoña Iglesias	44.32
José Calzón	39.26	1984	María Ángeles Sola	44.85
Pedro Pablo Fernández	38.23	1985	María José Mardomingo	46.40
Daniel Gómez	41.99	1996	Dolores Peñarrocha	51.47
Bernat Bartolomé	42.96	1997	Beatriz Criado	48.95
Ramón Valdivieso	42.7	1998	Julia Estafanell	49.5
Álvaro Vallejo	42.41	1999	Ana Jorda	48.24
Alejandro Navarro	43.05	2000	Sandra Unzu	49.66
Eduardo Domínguez	43.23	2001	Esperanza Jiménez	50.17
Jano Peral	42.64	2002	Sandra Torres	48.47
Jordi Rabal	41.79	2003	Shawnee Johnson	49.06
Santiago Albero	53.73	2004	Judith Sánchez	1:04.98
Santiago Albero	53.08	2005	Talania Buria	1:03.51
Javier Cartagena	53.69	2006	Garazi Pascual	1:05.44
Xavier Carrión	54.20	2007	Larraitz Bergara	1:02.20
Xavier Carrión	53.54	2008	Sara Villasante	1:03.16
Enrique González	53.23	2009	Anna Puigbert	1:02.27
Enrique González	51.76	2010	Alba Casanova	1:02.31
Juan Antonio Moragues	54.45	2011	Paulette Natacha Ngo	1:02.36
Javier Delgado	53.05	2012	Aina Fornes	1:02.24
Ryan Wallis	52.43	2013	Claudia Rojo	1:01.94
Daniel Casares	53.95	2014	Claudia Rojo	1:01.04
Aleix Porras	51.75	2015	Lluisa Mitjá	1:00.85
Aleix Porras	50.38	2016	Sara Gallego	59.63
Javier Sánchez	53.18	2017	Sara Gallego	1:00.79
Ignacio Sáez	51.72	2018	Carla García	1:00.64
Ignacio Sáez	51.90	2019	Salma C. Paralluelo	59.70
Miquel Ángel Esteller	53.52	2020	Belén García	1:01.54
Eduardo Ramírez	51.88	2021	Anna Belles	1:01.96
David Pérez	51.78	2022	Martina Zunino	1:00.63
Nicolás Martínez	52.95	2023	Martina Zunino	59.09
Diego Espeso	52.23	2024	Alba Viñals (AND)	1:00.47

Nota: En hombres, 300m en 1956-1957, 1968-1973 y 1977-1985; 330m en 1996-2003; 400m en 1958-67, 1974-1976 y desde 2004
En mujeres, 300m en 1977-1985; 330m en 1996-2003 y 400m desde 2004

1.000/1.500/2.000 metros obstáculos			**2.000 metros obstáculos**	
Pedro Martín	4:46.6	1962		
Eulogio González	4:46.2	1963		
Ignacio Docando	4:34.6	1964		
José María Morera	4:22.0	1965		
Rafael García Pérez	4:20.6	1966		
José Mª Ruiz de Gopegui	4:23.3	1967		
Andrés Gimeno Lain	2:48.8	1968		
Jorge Dolz	2:50.2	1969		
Fernando Cerrada	4:26.1	1970		
Fernando Cerrada	4:18.7	1971		
Vicente Botella	4:28.0	1972		
Miguel March	4:23.6	1973		
Emilio Guzmán	5:52.4	1974		
Alfredo García	5:58.0	1975		
Juan Carlos de la Cruz	5:49.6	1976		
Jorge Castellano	4:22.4	1977		
Emilio Rogell	4:17.6	1978		
Pablo López	4:17.74	1979		
José Cubero	4:13.9	1980		
Lorenzo Hidalgo	4:07.45	1982		
José M. Calabor	4:13.82	1983		
Jon Azkueta	4:10.22	1984		
Gorka Sánchez	4:14.35	1985		
Adrián Pena	6:09.12	1996		
Iván Murcia	6:07.27	1997		
Osiris Rey	6:03.6	1998		
David Parrilla	6:00.61	1999		
Enrique Sánchez	6:02.51	2000		
José María Estirado	6:04.77	2001		
Taki Bernardini	6:12.85	2002		
Daniel Pérez	6:08.77	2003		
Juan Alberto Joya	6:05.06	2004		
Iván Fernández	6:05.54	2005		
Óscar Díaz	6:09.31	2006		
Antonio Abadía	5:58.03	2007	Estefanía Tobal	6:53.70
Rafael Ángel	6:02.30	2008	Estefanía Tobal	7:07.25
Vicenç Valls	6:06.00	2009	María José Pérez	7:10.95
Aitor Martín	6:00.07	2010	Ana Lecha	7:07.02
Gonzalo Basconcelo	5:56.42	2011	Sheila Marron	6:54.08

Llorenç Esteve	6:08.20	2012	Inés Zugasti	6:57.54	
Samuel Abascal	5:57.12	2013	Marta Bote	6:59.74	
Alexis Rodríguez	6:00.85	2014	Irene Martínez	7:07.17	
Adrián Ben	5:56.37	2015	Ana Junquera	7:07.48	
Carlos Muñoz	5:52.30	2016	Marta Pescador	7:02.97	
Toni Baños	5:58.84	2017	Sara García	7:09.00	
Pol Oriach	5:56.54	2018	María González	6:57.24	
Pol Oriach	5:45.70	2019	Nara Elipe	6:51.24	
Carlos Ángel	5:58.04	2020	Jimena Blanco	6:45.30	
Sergio del Barrio	5:47.28	2021	Lucía Fernández	6:55.50	
Sergio del Barrio	5:46.27	2022	Xela Martínez	6:30.31	
Bakr El Asri	5:41.30	2023	Greta Guerrero	6:40.00	
Bakr El Asri	5:44.61	2024	Nadia Soto	6:39.42	

Nota: 1.000m en 1968-69; 1.500m en 1962-1967, 1970-1973 y 1977-1985; 2.000m en 1974-1976 y desde 1996.

Altura			**Altura**		
Alejandro Conty	1.695	1953			
Juan Ignacio Ariño	1.78	1954			
Juan Ignacio Aranguren	1.70	1955			
Ángel Serafín de Dios	1.77	1956			
Pedro Zaballa	1.70	1957			
Maximino de Antonio	1.65	1958			
José Miguel López Aguado	1.87	1959			
Miguel Consegal	1.70	1960			
Rafael Cano	1.81	1961			
Luis María Garriga	1.80	1962			
Luis María Garriga	1.90	1963			
Francisco Núñez	1.76	1964			
Andrés Calabia	1.75	1965			
José Antonio Ocio	1.70	1966			
Fernando Ginestal	1.75	1967			
José Ángel Ocio	1.90	1968			
Francisco J. Ginestal	1.77	1969			
José Daniel Glez.Berenguer	1.76	1970	Pilar Lacasa	1.46	
Julio Rifaterra	1.92	1971	Nuria Gabaró	1.43	
Martín Perarnau	2.00	1972	María Pilar de Orte	1.46	
Antonio Piñero	1.91	1973	María Pilar de Orte	1.55	
César Aguarón	1.88	1974	Celia Ribas	1.61	
Juan Carrasco	2.03	1975	María José López	1.65	
Francisco Javier Ramos	2.00	1976	Maite Calderón	1.67	
José Salas	1.95	1977	Basilia Hitos	1.58	
José María Etayo	1.98	1978	María del Mar Moreno	1.58	
Fernando Riera	1.97	1979	María Roselló	1.62	
Francisco Javier Tatay	1.91	1980	María Alba Martí	1.66	
Javier de la Arada	1.94	1981	Virginia de la Torre	1.64	
Javier de la Arada	2.08	1982	Virginia de la Torre	1.64	
Fernando Ortega	2.11	1983	Mónica Calvo	1.66	
José Antonio Beitia	1.94	1984	Esther Boix	1.70	
Jesús Catón	2.08	1985	Carlota Bellosta	1.64	
Josep Maria Torres	2.00	1996	Ruth Beitia	1.78	
Juan Segarra	1.98	1997	Raquel Estévez	1.67	
Víctor Pons	1.99	1998	María Romero	1.72	
Alberto Muñoz	2.01	1999	Carmen Muñoz	1.59	
Miquel Vélez	2.00	2000	Raquel Álvarez	1.67	
José Carlos Espina	1.97	2001	Arrate Azkona	1.65	
Marcos Matesanz	2.05	2002	Laura Mayoz	1.69	
Daniel Martí	1.98	2003	Gema Martín-Pozuelo	1.80	
Mikel Jiménez	2.02	2004	Amaia Iracheta	1.66	
Alex Soto	2.16	2005	Ana Comendador	1.68	
Enrique Gimeno	2.11	2006	Larraitz Bergara	1.71	
Miguel Ángel Sancho	2.14	2007	Raquel Luqui	1.66	
Ugaitz Pérez	2.02	2008	Cristina Ferrando	1.70	
Jorge Debón	2.02	2009	Cristina Ferrando	1.74	
Asier Corthay	2.14	2010	María Priscilla Schlegel	1.75	
Ignacio Vigo	2.01	2011	Ana Trescoli	1.71	
Juan Ignacio López	202	2012	Marta Segarra	1.77	
Adrián Sobrino	2.01	2013	Saleta Fernández	1.72	
James Lian Clayburn	2.02	2014	Saleta Fernández	1.70	
Eugenio Teodoro	2.01	2015	Virginia Martín	1.73	
Asier Martínez	2.02	2016	Dasha Malevich (UKR)	1.68	
Asier Martínez	2.00	2017	Irene Gil	1.67	
Miguel Madruga	1.97	2018	Aina Rabadán	1.72	
Pol Roca	2.04	2019	Una Stancev	1.74	
Eneko Larrea	2.08	2020	Celia Rifaterra	1.79	
Juan Francisco Lozano	2.01	2021	Celia Rifaterra	1.76	
			Gabriela Sanz	1.76	
Juan Francisco Lozano	2.07	2002	Gabriela sanz	1.80	
Pablo Cabrera	1.99	2023	Ona Bonet	1.80	
Alejandro Muñoz	2.01	2024	Zuzanna Bednarek	1.70	

Pértiga			**Pértiga**		
No se disputó		1953			
No se disputó		1954			
José E. Blanch	3.21	1955			
Felipe Rodríguez Armengol	3.30	1956			
Juan Ruf	3.60	1957			
Jaime Conceiro	3.20	1958			
José Miguel Illarramendi	3.50	1959			
Miguel Consegal	3.70	1960			
Miguel Consegal	4.07	1961			
Ignacio Sola	3.80	1962			
Martín Serrano	3.35	1963			
Juan Torras	3.40	1964			
Manuel Roig	3.30	1965			
Javier Consegal	3.60	1966			
Javier Consegal	3.60	1967			
José García Reina	3.71	1968			
Gerardo Brunet	3.60	1969			
Miguel Ángel Gómez	3.50	1970			
Miguel Ángel Gómez	3.50	1971			
Javier López	3.70	1972			
Roger Oriol	4.20	1973			
Francisco Rodríguez	4.20	1975			
Roger Oriol	4.70	1974			
Andrés Maroño	4.20	1976			
Alfonso Cano	4.35	1977			
Francisco Carrasco	4.10	1978			
Manuel Izquierdo	4.20	1979			
Manuel Arias	3.90	1980			
Robert Aleu	4.00	1981			
Robert Aleu	4.45	1982			
Javier García Chico	4.50	1983			
Raúl Hortelano	4.30	1984			
Raúl Hortelano	4.30	1985			
Rubén Sáez	4.75	1996	Montserrat Triviño	3.47	
Javier Gazol	4.35	1997	Vanessa Ríos	3.52	
Robert Villa	4.76	1998	María Palomo	3.20	
Roger Noguera	4.91	1999	Irene García	3.42	
Ignacio Navarro	4.55	2000	Ana Rebenaque	3.55	
Guillermo González	4.60	2001	Gisela Reina	3.22	
Manuel González-Carrato	4.71	2002	Gemma Piquer	3.71	
Igor Bychkov	4.20	2003	Anna Maria Pinero	3.50	
Albert Vélez	4.90	2004	Olatz Alkain	3.26	
Albert Vélez	5.00	2005	Olatz Alkain	3.55	

Jorge Romero	4.66	2006
Manel Concepción	4.90	2007
Javier Castellano	4.41	2008
Óscar Oliver	4.65	2009
Didac Salas	4.81	2010
Marc Vela	4.80	2011
Adrián Valles	4.80	2012
Noel del Cerro	4.85	2013
Noel del Cerro	5.00	2014
Isidro Leyva	4.75	2015
Isidro Leyva	4.90	2016
Marc Tomey	4.62	2017
Artur Coll	4.95	2018
Edgar Nolla	4.76	2019
Víctor León	4.51	2020
Álvaro Bastida	4.46	2021
Martí Sierra	4.90	2022
Fabio Marco	5.12	2023
David Cuesta	4.55	2024

Longitud

Javier Oñate	6.17	1953
José María Alonso Peralta	6.45	1954
Juan Luis Laguna	6.29	1955
José María Isasa	6.76	1956
Manuel Guijosa	6.50	1957
Luis Felipe Areta	6.27	1958
J.M.Fernández	6.35	1959
Ignacio Martínez de Osaba	6.73	1960
Luis Pedrerol	6.77	1961
Bernabé Apeztegui	6.84	1962
Luis Pedrerol	7.26	1963
Carmelo Angulo	6.60	1964
Pedro Carda	6.48	1965
Pedro Carda	6.70	1966
Domingo Peroy	6.61	1967
Juan José García	6.77	1968
Francisco Castrillo	6.48	1969
Marcial Boizas	6.39	1970
Ramón Cid	6.90	1971
Joaquín Belmonte	6.98	1972
Enrique Saavedra	6.59	1973
José Luis Rguez.de la Infanta	7.15	1974
Ignacio de Coo	7.38	1975
Ignacio de Coo	7.11v	1976
Antonio Corgos	7.14	1977
Adolfo López	6.64v	1978
Héctor Roselló	6.94	1979
Luis Pagoaga	6.69	1980
Pedro M. Navarro	6.73	1981
Gabriel Pedrerol	7.04v	1982
Vicente Férriz	6.98	1983
Javier San Adrián	7.26	1984
Antonio Peñalver	7.22v	1985
Julián Amate	7.13	1996
Santiago Sánchez	7.46v	1997
Enrique Jiménez	6.94	1998
Eduardo Cadena	6.88	1999
Valentín Casquero	7.29	2000
Miguel Moya	7.12v	2001
Luciano Cardona	7.06	2002
Jonathan Martínez	7.01	2003
Roger Carulla	7.14	2004

Ángela Arias	3.51	
Mireia Bonjoch	3.60	
Mireia Bonjoch	3.60	
Raquel Cosme	3.60	
Maialén Axpe	3.66	
Laura Izquierdo	3.85	
María Ruiz de Azua	3.75	
Elba Díaz	3.65	
Andrea San José	3.75	
Alicia Raso	3.91	
Meritxell Benito	4.05	
Ana María Chacón	3.72	
Ana Carrasco	3.81	
Clara Fernández	3.91	
Clara Fernández	3.71	
Bárbara Cosculluela	4.14	
Alaine Hernández	3.65	
Noa Martínez	3.80	
Noa Martínez	4.01	

Longitud

Margarita Muñoz	4.84	
Montserrat Selga	5.12	
Isabel Holgado	5.22	
María Luísa Samos	5.01	
Yolanda Oroz	5.42	
Olga Dalmau	5.69	
Olga Dalmau	5.50	
Mercedes Hualde	5.22v	
Gregoria Ferrer	5.40v	
Gregoria Miranda	5.42v	
Gregoria Miranda	5.65	
María Jesús Martín	5.62	
Ana Isabel Guerra	5.65	
María Rocandio	5.58	
María Rocandio	5.40	
María del Carmen Murga	5.62v	
Vanessa Peñalver	5.98	
Erika Cerdeira	5.61	
Concepción Montaner	5.91	
Marta San José	5.95	
Valvanera Peñaranda	5.47	
Carmen Martínez	5.83v	
Juliet Itoya	5.65	
Elena García	5.50v	
María del Mar Jover	6.19v	

Jean-Marie Okutu	7.08	2005
Abel Navarro	6.94	2006
Guillem Roca	6.75	2007
Rubén Ortiz	6.98	2008
Pablo Torrijos	7.26	2009
Gonzalo Sánchez-Camacho	7.22	2010
Sergio Acera	7.47	2011
Fernando Ramos	7.20	2012
Jordi Yoshinori Matsuoka	7.17	2013
Héctor Santos	7.11	2014
Héctor Santos	7.23	2015
Eneko Carrascal	7.13	2016
Joan Moreno	6.96	2017
Alex Aguiriano	7.13	2018
Darío Bruzón	7.28	2019
Lúcas Rodríguez	7.09	2020
Raúl Martín	7.09	2021
Ángel Negre	6.99	2022
David Gutiérrez	6.93	2023
Anthony Yunier Pérez	7.31	2024

Triple

No se disputó		1953
No se disputó		1954
No se disputó		1955
No se disputó		1956
No se disputó		1957
Juan María Aramburu	13.01	1958
Juan María Aramburu	13.41	1959
Felipe Andrés	13.15	1960
Bernabé Apeztegui	13.73	1961
Jaime Rubias	14.01	1962
Jacinto Segura	14.22	1963
Pedro Bazán	13.18	1964
Juan Arturo Roldós	13.72	1965
Juan Arturo Roldós	14.22	1966
Luis Alonso	13.74	1967
Agustín Dotor	13.88	1968
Francisco Castrillo	13.87	1969
Ramón Cid	13.69	1970
José María Castrillo	14.21	1971
Alberto Solanas	14.44	1972
José Luis Rguez.de la Infanta	14.35	1973
José Luis Rguez.de la Infanta	14.84	1974
Javier Moracho	14.38v	1975
Enrique Revilla	14.75v	1976
Antonio Corgos	15.39	1977
Pedro Delgado	13.97	1978
Ángel Pedraza	13.85v	1979
Jesús Carmelo Ávila	14.05	1980
Juan C.Sánchez	14.20	1981
Juan C.Sánchez	14.69	1982
Iñaki González	13.86	1983
Jesús Oliván	14.90	1984
Ángel Basas	14.55	1985
Aitor Lapeña	14.87	1996
Sergio Corral	14.55	1997
Enrique Jiménez	14.67	1998
Samuel Úrsula	14.36	1999
Alberto González	14.62	2000
Héctor Morán	15.54v	2001
Andrés Capellán	15.14	2002

Triple

Vanessa Peñalver	11.90	
Teresa Moli	12.18	
María Aznar	11.99	
Patricia Sarrapio	12.13	
Johana Blanco	11.87	
Marina García	12.32	
Marta Cárdenas	11.50v	

María del Mar Jover	6.17v	
María del Carmen Cruz	5.78v	
Miriam García	5.46	
Ester García	5.52	
Romina Heis	5.62	
Ana Martín-Sacristán	5.86	
Cora Salas	5.67	
Cora Salas	5.73	
Fátima Diamme	6.11	
Sheila García	5.83	
Paola Sarabia	5.55	
Laila Lacuey	6.00v	
Olaia Gisela Becerril	5.90	
Paula Pérez	5.87	
Tessy Ebosele (NGR)	6.07	
Évelyn Yankey	5.98	
Andrea Arilla	5.84	
Laura Martínez	5.91	
Laura Martínez	6.19	
Luna Arnás	6.01	

José Juan Hernández	14.49v	2003
José Juan Hernández	15.09v	2004
Robert Díez	15.16v	2005
José Alfonso Palomanes	15.56	2006
Jorge Gimeno	14.78	2007
Javier Hernández	14.35	2008
Vicente Docavo	15.24	2009
Daniel Pacheco	14.42	2010
Albert Raga	14.58	2011
Marcos Ruiz	14.86	2012
Alejandro Kedar	15.24	2013
Alejandro Matantu	15.08v	2014
Ramón Adalia	14.56	2015
Eneko Carrascal	14.94	2016
Héctor Luna	14.27	2017
Alex Aguiriano	14.73	2018
Iván Martín	14.79	2019
Pablo Delgado	14.79	2020
Sergio Rodríguez	15.00	2021
Carlos Dorado	14.74	2022
Jeremy Hernández	15.28	2023
Óscar Curto	14.93	2024

Peso

Vicente Ochoa	13.42	1953
Alberto Alonso	14.56	1954
Alberto Alonso	15.90	1955
José Magdalena	14.80	1956
José Culleré	14.67	1957
M.F.Alfonso	11.96	1958
Alberto Díaz de la Gándara	13.92	1959
Juan Manuel Bustamante	12.99	1960
Florencio Cerdá	13.52	1961
Justo Martín	13.84	1962
Fernando Casaseca	13.52	1963
Francisco Griso	14.09	1964
Manuel Buitrón	13.50	1965
Manuel Buitrón	14.85	1966
Manuel Buitrón	15.36	1967
Leopoldo Navarro	14.02	1968
José González	14.39	1969
Ángel Subiza	13.45	1970
Antonio Pinilla	13.98	1971
Federico Mestre	13.52	1972
Vicente Ortiz	13.56	1973
Vicente Badenes	13.93	1974
Vicente Badenes	14.78	1975
Julio Mora	14.71	1976
Regino Pérez Cáceres	16.55	1977
Regino Pérez Cáceres	16.16	1978
Jesús Herrera	14.85	1979
José María Herrero	14.79	1980
Yuri Pría	14.79	1981
Javier Oruña	14.40	1982
Alberto Tusquellas	14.72	1983
Juan M. Abán	13.68	1984
Juan Manuel Pérez	14.68	1985
David Pérez	15.12	1996
José Antonio Martínez	14.57	1997
Francisco José Écija	15.03	1998
José María Peña	15.62	1999
Andrés Fernández	14.02	2000
Salvador García	16.83	2001

Jone Perales	11.81	
Gloria Martínez	12.16 v?	
Maitane Azpeitia	12.44v	
Maitane Azpeitia	12.53	
Andrea Fernández	12.05v	
Zuriñe Celis	12.29	
Jénnifer de Arriba	11.86	
María del Mar López-Navarro	12.33	
Ana Peleteiro	13.06	
Isabel Mendy (GBS)	12.10	
Nuria García	12.49	
Nuria García	12.65v	
Irati Mitxelena	12.10	
Leila Martínez	12.40	
María Vicente	13.21	
María Vicente	13.76	
Tessy Ebosele (NGR)	12.92	
Alba Cuns	12.59v	
Diaou Diallo	12.74	
Andrea Cifuentes	12.45	
Olubumi Precious Umukoro	12.70	
Ana Estrella de León	12.95	

Peso

Juana María Romero	10.00	
María Isabel Pujabet	8.91	
Consuelo Asins	9.36	
Saladina Lemos	9.26	
Saladina Lemos	9.86	
Teresa Pérez	10.02	
Emilia Garzón	11.36	
Sara Rodríguez	10.04	
Arantza Orbegozo	11.63	
Enriqueta Díaz	11.65	
Esther Zas	12.36	
Serafina Soler	13.40	
Beatriz González	12.28	
Beatriz González	12.96	
Isabel Varela	12.32	
Isabel Revuelta	12.56	
Magnolia Iglesias	12.02	
Blanca Crespo	12.44	
Rebeca Cacho	12.54	
Marta Carballo	12.21	
Úrsula Ruiz	13.15	
Mama-Fulo Fatty	13.51	

Daniel Anglés	17.47	2002
Juan Antonio Medina	17.31	2003
Juan Antonio Medina	18.54	2004
Samuel Daniel Feliz	17.04	2005
José Javier Ortega	18.31	2006
José Ángel Pinedo	18.27	2007
Alexis González	16.50	2008
Jordi Felip	17.69	2009
Alejandro Noguera	18.14	2010
Antonio Santana	15.74	2011
Daniel Pardo	17.41	2012
Daniel Pardo	17.60	2013
Luis Manuel Ramírez	16.36	2014
Gari Garmendia	16.56	2015
Víctor Faus	16.86	2016
Rubén Mayor	17.76	2017
Miguel Gómez	18.97	2018
José San Pastor	18.52	2019
Emiliano Zazo	17.16	2020
Javier Cruz	18.43	2021
Mateo de Castro	16.70	2022
Arnau Llorens	18.25	2023
Víctor Melgar	16.71	2024

Disco

José Manuel Fernández	36.73	1953
Miguel de la Fuente	40.77	1954
Alberto Alonso	40.07	1955
José Miguel Isasa	40.27	1956
Julio Pérez Arévalo	45.69	1957
Agustín Toranzo	44.35	1958
Luis Rodríguez	48.88	1959
Julio Fernández Tovar	43.36	1960
Francisco Lasunción	44.60	1961
Ricardo Soler	44.08	1962
Miguel María de Unanue	45.89	1963
Francisco Javier Pastor	48.79	1964
Eduardo Elizarán	45.00	1965
Agustín Loidi	47.46	1966
José María Ganzarain	48.18	1967
José María Ganzarain	44.14	1968
Luis Pinedo	45.14	1969
		1970
José Carlos Hermida	41.80	1971
José Carlos Hermida	47.54	1972
Vicente Badenes	46.74	1973
Vicente Badenes	49.42	1974
Ricardo Castillo	48.54	1975
José Antonio Alonso	52.02	1976
Regino Pérez Cáceres	50.74	1977
Regino Pérez Cáceres	52.56	1978
José Devis	45.80	1979
Francisco Fuentes	49.88	1980
Yuri Pría	43.56	1981
Juan Carlos Guzmán	46.08	1982
Antón María Godall	44.40	1983
José Ignacio Pardo	49.74	1984
Francisco Peralta	44.98	1985
Carlos Solís	42.62	1996
David Antonio Fernández	46.00	1997
Manuel Jesús Florido	46.58	1998
José María Peña	44.38	1999
Raúl Lucía	48.14	2000

Disco

Esther Gutiérrez	11.64	
Laura Pérez	11.38	
María Emma García	11.78	
Nazaret Viesca	13.18	
Nazaret Viesca	12.57	
Eva Costas	12.80	
Haja Gerewu	11.93	
Gloria García	12.70	
María Belén Toimil	12.70	
María Belén Toimil	12.45	
Georgina Vila	13.97	
Paula Ferrándiz	14.80	
Irene Gutiérrez	13.51	
Mónica Borraz	14.61	
Inés Álvarez	14.73	
Inés Álvarez	16.09	
Eva Cuenca	14.67	
Alba Martínez	14.78	
Inés López	14.42	
Xiana Lago	14.51	
Daniela Fernández	15.42	
Andrea Njimi Tankeu	16.08	
Andrea Njimi Tankeu	16.26	

Eulalia Grifoll	24.33	
Nerea Catalán	27.14	
Ángeles Vives	28.44	
Carmen Calahorro	31.78	
Carmen Calahorro	38.62	
Sara Rodríguez	30.68	
Inés Jiménez	34.68	
Lucía Rabanal	38.64	
Margarita Nadal	37.52	
Ana María Ortega	34.14	
Isabel Fernández	35.70	
Sonia Godall	39.82	
Sonia Godall	37.78	
Ciria Clotet	36.66	
Vanesa Curras	39.42	
Begoña Alcácer	37.66	
Rebeca Cacho	38.12	
Ariadna Salgado	36.43	
Carolina Guillén	39.80	

Marc Cruells	52.39	2001	Olga Prats	39.84
Asier Zarandona	50.38	2002	Sabina Asenjo	38.29
Víctor Gallego	52.47	2003	Sabina Asenjo	38.51
José Delgado	50.98	2004	Laura Pérez	42.11
Jaume León	48.70	2005	Marta Gómez	37.64
David Fuente	48.67	2006	Marta Gómez	39.56
José Ángel Pinedo	49.74	2007	Eva Costas	40.62
Antonio Cuervo	53.56	2008	Haja Gerewu	37.27
Alejandro Noguera	50.66	2009	Aldara Álvarez	40.80
Alejandro Noguera	51.30	2010	María Belén Toimil	37.71
Javier García	52.69	2011	María Belén Toimil	42.85
Luis Suárez	50.13	2012	June Kintana	47.31
Martin Liste	51.00	2013	Paula Fernández	40.89
Daniel Collar	46.59	2014	Marina Conesa	39.77
Daniel Collar	51.23	2015	Elena Ruiz	40.97
Aaron Sola	57.59	2016	Inés Álvarez	39.27
Dian Iskrenov (BUL)	56.23	2017	Inés Álvarez	40.44
Yasiel Bryan Sotero	61.84	2018	Eva Cuenca	41.83
Marcos Moreno	58.08	2019	Mencia Alegre	42.98
Marcos Moreno	60.22	2020	Mencía Alegre	42.56
Javier Cruz	56.55	2021	Daniela Fernández	42.16
Aleix Camats	55.00	2022	Daniela Fernández	41.69
Pablo Jeremías	50.76	2023	Andrea Njimi Tankeu	47.00
Yeray Royuela	51.59	2024	Andrea Njimi Tankeu	51.85

Peso del artefacto: en hombres: 1,5 kg hasta 2001; 1,75 kg desde 2002

Martillo			**Martillo**	
No se disputó		1953		
No se disputó		1954		
No se disputó		1955		
Rafael Cervero	37.73	1956		
Vicente Pons	44.65	1957		
Rafael Villanueva	44.32	1958		
Francisco Javier Valverde	56.03	1959		
José María Bea	40.50	1960		
David Pérez	44.58	1961		
Francisco Abadal	51.71	1962		
Fernando García Cabanes	47.47	1963		
Ignacio Olaizola	44.68	1964		
José Antonio Iraundegui	46.50	1965		
Sebastián Ontoria	48.70	1966		
Sebastián Ontoria	52.86	1967		
Miguel A. Santos	44.82	1968		
Emilio Comas	48.00	1969		
Miguel Ángel Erdozain	49.34	1970		
Ángel Subiza	47.00	1971		
Juan Bautista Gayoso	48.46	1972		
José Ramón Gayoso	48.92	1973		
Juan Carlos Álvarez	52.28	1974		
Juan Carlos Álvarez	58.52	1975		
Raúl Jimeno	52.40	1976		
Miguel Ángel Nieto	44.86	1977		
Miguel Ángel Nieto	49.92	1978		
Francisco Fuentes	54.22	1979		
Francisco Fuentes	56.72	1980		
Manuel Serrano	54.68	1981		
Pedro Viudes	51.82	1982		
Pedro Viudes	60.22	1983		
Luis Llagas	56.44	1984		
Víctor Solé	58.30	1985		
Moisés Campeny	67.28	1996	Ainhoa Cabré	47.32
Joan Josep Bea	54.98	1997	Cinta Tena	42.64
Víctor Roig	54.69	1998	Ainhoa Soriano	47.51
Jordi Nielsen	49.52	1999	Ariadna Salgado	49.82
Moisés Tortosa	61.22	2000	Montserrat Escudero	43.55
Francisco Blázquez	68.16	2001	María del Carmen Vidal	46.44
Jerónimo Vázquez	60.81	2002	Elena Izquierdo	47.94
Isaac Vicente	62.08	2003	Elena Izquierdo	52.17
Raúl Marín	69.94	2004	Cynthia Martín	41.94
Ignacio López	66.57	2005	Laura Redondo	45.09
Ignacio López	63.14	2006	Marta Bernad	44.50
Javier Cienfuegos	71.53	2007	Irene Ramos	47.69
Servando Rivas	62.65	2008	Irene Ramos	46.83
Pedro José Martín	66.73	2009	Gemma Fiblá	51.13
Pablo González	63.83	2010	Jénifer Nevado	53.80
Pablo González	66.14	2011	María Barbaño Acevedo	51.48
Miguel Alberto Blanco	70.23	2012	Leticia Ugidos	56.43
Miguel Alberto Blanco	72.47	2013	Natalia Redondo	52.96
Alberto González	63.27	2014	Natalia González	54.03
Alberto González	72.75	2015	Dorleta Armendáriz	60.53
Aimar-Genis Palma	68.66	2016	Gema Martí	63.19
Juan Díaz	67.14	2017	Gema Martí	67.37
Juan Jiménez	69.47	2018	Aitana Safont	61.49
Juan Jiménez	70.71	2019	Irene Gómez	62.37
Pablo Oliver	64.27	2020	Ainhoa Jimeno	57.34
Matei Petru (ROU)	62.60	2021	Blanca Pereira	57.82
Francisco Javier Guerra	63.28	2022	Andrea Sales	62.80
Alonso Sánchez	65.83	2023	Andrea Sales	66.55
Magno Llopis	67.16	2024	Aixa Corbacho	59.57

Jabalina			**Jabalina**	
Alberto Díaz	44.57	1953		
Ramón Mota	51.74	1954		
Fidel Enciso	59.15	1955		
Fidel Enciso	55.19	1956		
José María Bellido	48.60	1957		
Alfonso Enciso	49.87	1958		
Alfonso Enciso	53.12	1959		
Julio Agostí	59.16	1960		
Armando Díaz Valdés	55.25	1961		
Justo Martín	52.75	1962		
Raimundo Díaz	53.54	1963		
José María Gorroño	54.14	1964		
Luis Pérez Gil	63.08	1965		
Luis Pérez Gil	59.76	1966		
Gonzalo Juliani	65.62	1967		
Eliseo Poveda	61.66	1968		
Martín García	52.70	1969		
Antonio Martínez	61.42	1970	María Teresa Pasabán	33.74
Francisco Javier Barroca	56.10	1971	María José Andrés	28.98
Manuel Ferrer	55.74	1972	Dolores Expósito	32.04
Antonio Sánchez Griz	59.20	1973	María Dolores Sancho	30.40
Carlos García	68.28	1974	María Dolores Sancho	35.62
Carlos García	64.90	1975	María Dolores López	32.42
José Ramón Tezanos	62.76	1976	Pilar Corral	34.62
Antonio Ramírez	52.08	1977	Ana María Lluch	31.10
Guillermo Martín	59.38	1978	Mercedes González	37.42
Francisco Cano	55.46	1979	Mercedes González	40.48
Juan José Rosell	59.32	1980	Marina Calabia	32.68
Juan Carlos Sanz	62.90	1981	Marina Calabia	41.86
José Manuel Menéndez	58.84	1982	M.C.Reyes	33.12
Juan Carlos Jiménez	57.36	1983	Beatriz Sánchez	35.36
Enrique Lao	58.86	1984	María del Carmen Vargas	43.12
Francisco Manuel Meca	61.34	1985	Beatriz Fantova	36.44
Antonio Cortés	60.36	1996	Adoración Apolo	43.80

Marc Peralta	60.28	1997	Mercedes Chilla	50.08
Jorge Prada	58.95	1998	Lorena Carreño	37.79
José Ureña	58.08	1999	Davinia López	40.00
Alejandro López	59.64	2000	María Mangue	39.13
Francisco Javier Sánchez	55.94	2001	Marta Alonso	45.30
Raúl Pagán	58.66	2002	Esther Gutiérrez	41.82
Pablo Manuel Rodríguez	58.25	2003	Alicia Sierra	37.02
Pablo Manuel Rodríguez	57.40	2004	María del Mar Luján	42.49
Daniel Montiel	55.84	2005	María del Mar Luján	45.94
Manuel Uriz	57.61	2006	Elia Pascual	44.43
Juan José Román	60.51	2007	Niria Pascual	40.32
Borja Barbeito	65.80	2008	Niria Pascual	42.38
Miguel Ángel Durán	57.94	2009	Lidia Parada	46.70
Juan José Martínez	57.90	2010	Lidia Parada	43.08
Héctor Aragues	64.33	2011	Arantza Moreno	45.31
Pablo Bugallo	69.52	2012	Arantza Moreno	53.95
Pablo Bugallo	74.21	2013	Katia Coquis	49.77
Manu Quijera	68.31	2014	Leire Gorritxategi	45.99
Manu Quijera	74.71	2015	Laura Meira	43.42
Iñigo Torres	59.55	2016	Laura García	43.30
Ximo Ramón	64.42	2017	Ivanna Carolina Román	45.78
Arnau Ribe	63.28	2018	Uxua Modrego	48.48
Roger Mogas	57.08	2019	Antia Sestelo	45.68
Alex González	60.34	2020	Paula Rodríguez	47.44
Darío Sina	68.11	2021	Leire Arranz	50.00
Hailu Estrampes	63.02	2022	Leire Arranz	44.50
Hailu Estrampes	68.53	2023	Erika Sellart	48.65
Carlos Grau	61.63	2024	Lara Iglesias	52.46

Peso del artefacto en hombres : 600g hasta 2001 y 700g desde 2002

Hexatlón			**Tetratlón**	
Perfecto Iglesias	3.000	1969		
Juan Urruzola	3.229	1970	María Luisa Ruiz	11.95
Eduardo Rodríguez Lobo	3.685	1971	Isabel Bosch	993
Tolosa - 19/20 de Agosto		1972		
Eduardo Rodríguez Lobo	4.154			
Barcelona - 9/10 de Junio		1973	Paloma Martínez	600
Eduardo Gras	3.473			

Octatlón/Decatlón			**Pentatlón/Hexatlón/Heptatlón**	
Pamplona - 27/28 de Julio		1974	Pamplona - 28 Julio	
Francisco Javier Ballell	4.523		Celia Ribas	3.161
Madrid - 7/8 de Junio		1975		
Ángel González Molero	4.794			
Madrid - 30/31 de Mayo		1976	Madrid - 27 de Mayo	
Luis Miguel Navarro	5.049		Mª José López de Sabando	3.455
Zaragoza - 24/25 de Septiembre		1977	Zaragoza - 24/25 de Septiembre	
David Meler	4.776		Ana María Lluch	2.988
Barcelona - 09/10 de Junio		1979	Barcelona - 9 de Junio	
Antonio Fernández	5.027		Braulia Pueyo	3.302
San Sebastián - 21/22 de Junio		1980	San Sebastián - 21 de Junio	
Valentín Rocandio	5.060		Olga Armengol	3.349
Cornellá - 13/14 Junio		1981	Cornellá - 13/14 Junio	
Javier Oruña	4.676		Olga Armengol	4.546
Vitoria - 11/12 Junio		1983	Vitoria - 11/12 Junio	
Francisco Javier Aledo	5.491		Esther Boix	3.904
Vitoria - 16/17 de Junio		1984	Vitoria - 16/17 de Junio	
Pablo Urbelz	5.147		Esther Boix	4.345
Agustín Capella	5.003	1996	María Belén Rodríguez	4.003
Josep Maria Gener	4.886	1997	Cristina Carbonero	4.018
David Gómez	5.360	1998	Ana Capdevila	3.857
Moisés Gilabert	5.413	1999	Herminia Fortes	3.577
Ángel Barreda	5.011	2000	Berta Fontarnau	3.607
Joan Estruch	5.507	2001	Anna Circuns	4.007
Alejandro Mazón	4.977	2002	Ana García	3.678
José María Gómez	5.289	2003	Laura Ginés	3.617
José Serrahima	5.465	2004	Bárbara Hernando	3.902
Juan Francisco Rodríguez	4.714	2005	Tamara del Río	3.756
Alfonso Fernández	5.263	2006	Sonia Almansa	3.895
Eusebio Cáceres	6.101	2007	Caridad Jerez	3.842
Jonay Jordán	5.204	2008	Caridad Jerez	4.081
Francisco Espartero	5.167	2009	María Velasco	3.774
José Luis López	5.096	2010	Alicia Merino	3.726
Juan José Alarcón	5.403	2011	Patricia Ortega	4.805
Carlos Sánchez	5.733	2012	Andrea Medina	4.637
Carlos Sánchez	5.781	2013	Emilia del Hoyo	5.025
Víctor Pastor	6.945	2014	Emilia del Hoyo	4.994
Pablo Romero	6.358	2015	Claudia Conte	4.923
Jorge Dávila	6.221	2016	Claudia Conte	4.906
Héctor Gasulla	6.613	2017	Eloina Peña	4.949
Adrià Navajón	6.609	2018	Nuria Menéndez	5.022
Joaquim Rodríguez	7.302	2019	Nuria Menéndez	5.372
Tayb David Loum	6.686	2020	Sofía Cosculluela	4.849
Tayb David Loum	6.912	2021	Lucía Sánchez	4.951
Imanol Egidazu	7.355	2022	Irene Bravo	4.862
Iker Moreno	7.112	2023	Irene Bravo	5.302
Hugo Senent	6.904	2024	Andrea Moroy	5.338

En hombres, octatlón hasta 2013
En mujeres, pentatlón hasta 1980; hexatlón hasta 2012 y pentatlón desde 2013

5.000/10.000 metros marcha			**3.000/5.000 metros marcha**	
Barcelona - 21 octubre 1967				
M. Arnau	24:45.8			
Luis Arnau	26:20.4	1968		
Ignacio Melo	24:17.4	1969		
Jaime Miró	26:16.0	1970		
Jaime Rovira	23:51.2	1971		
José Gómez	25:58.8	1972		
Antonio Aguiar	26:16.0	1973		
José Arandiga	49:08.8	1974		
Juan Talavera	50:03.8	1975		
Jordi Cañas	48:54.4	1976		
Pablo Melcón	52:54.2	1977		
Antonio González	23:56.0	1978		
Antonio González	22:41.8	1979		
Francisco Botonero	21:31.2	1980		
Miguel Ángel Prieto	22:43.4	1981	Nuria Llobet	16:26.7
Jorge López Caparrós	29:29.2	1982	Begoña Miranda	15:00.8
Ricardo Pueyo	21:43.1	1983	Yolanda Fernández	14:35.0
Ricardo Pueyo	20:51.5	1984	Mari Cruz Díaz	14:21.3
Juan Jesús Barranco	21:59.48	1985	Mari Cruz Díaz	13:53.02
Rubén Mayoral	44:26.1	1996	Vanessa Espinosa	25:34.01
David Ponce	47:24.33	1997	Carolina Jiménez	24:44.31
Marcos Monterrubio	46:37.6	1998	Isabel García	26:44.52
Jesús Tomero	47:00.1	1999	Beatriz Pascual	24:38.44
Francisco González	46:47.80	2000	Iratxe Pérez	25:28.62
Francisco Arcilla	48:00.84	2001	Lorena Luaces	25:52.29
Benjamín Sánchez	42:43.29	2002	Eva María Iglesias	26:21.72
Abdelahi Jaadar	48:43.80	2003	Georgina Delgado	26:16.83
Miguel Ángel López	45:02.9	2004	Nerea Costal	25:09.36
Miguel Ángel López	45:02.69	2005	Julia Takacs	24:36.14
Manel Torlá	45:52.37	2006	Lorena Castrillo	23:28.32
Imanol Martín	47:18.37	2007	Sara Alonso	24:05.15

Luis Alberto Amezcua	46:14.83	2008	Paula Martínez	23:53.01
Luis Alberto Amezcua	45:49.01	2009	Paula Martínez	24:20.51
Álvaro Martín	45:35.31	2010	Amanda Cano	25:44.70
Álvaro Martín	44:28.05	2011	Amanda Cano	23:52.15
Pablo Oliva	45:40.42	2012	María Pérez	24:07.63
Diego García	43:01.28	2013	María Pérez	23:37.76
Manuel Bermúdez	42:32.12	2014	Irene Vázquez	24:30.18
Kevin Cerro	48:02.89	2015	Irene Vázquez	24:19.20
José Manuel Pérez	48:26.52	2016	Marina Peña	24:40.25
Daniel Jimeno	45:35.23	2017	Mariona García	24:35.38
Pedro Conesa	45:33.67	2018	Ana Pulgarín	24:44.11
Paul McGrath	44:35.16	2019	Alicia Lumbreras	24:03.69
Pablo Rodríguez	45:55.92	2020	Eva Rico	24:07.53
Pablo Rodríguez	46:09.37	2021	Silvia Villar	23:42.69
Daniel Morilla	45:20.26	2022	Sofía Santacreu	22:54.22
Daniel Monfort	43:03.24	2023	Sofía Santacreu	22.14.91
César Hidalgo	21:31.32	2024	Gina Torres	24:41.27

Nota: En hombres, 5.000m hasta 1873 y de 1979 a 1985; 10.000m desde 1974 a 1997 y dede 1996
Nota: En mujeres, 3.000m hasta 1985 y 5.000m desde 1996

4 x 400 metros

Asturias	2:43.2 *	1953
Asturias	2:35.7 *	1954
Cataluña	2:37.8 *	1955
Asturias	2:36.4 *	1956
Vizcaya	2:37.1 *	1957
Barcelona	3:39.1	1958
Oviedo	3:35.2	1959
Barcelona	3:38.1	1960
Navarra	3:36.3	1961
Barcelona	3:34.0	1962
Barcelona	3:29.8	1963
Guipúzcoa	3:32.8	1964
Madrid	3:32.1	1965
Pontevedra	3:24.8	1966
Madrid	3:30.3	1967
Barcelona	3:27.5	1968
Valencia	3:29.8	1969

4 x 400 metros

*Nota: * Sobre 4 x 300 metros*

4 x 100 metros

Marruecos	38.3 *	1953
Castilla	36.5 *	1954
Guipúzcoa	36.7 *	1955
Vizcaya	36.8 *	1956
Vizcaya	36.4 *	1957
Valencia	46.0	1958
Madrid	45.2	1959
Guipúzcoa	45.5	1960
Pontevedra	44.9	1961
Pontevedra	45.4	1962
Barcelona	44.5	1963
Madrid	45.2	1964
Madrid	45.0	1965
Madrid	44.3	1966
Guipúzcoa	44.8	1967
Madrid	44.7	1968
Barcelona	45.4	1969
		1970
		1971
		1972
Scorpio 71 Mondo	43.73	2007
C.A. Fent Camí	42.92	2008
Simply Scorpio 71	43.52	2009
Playas de Castellón	42.96	2010
A.A. Catalunya	43.08	2011
CAB Puerto Alicante	42.83	2012
Playas de Castellón	43.56	2013
At. San Sebastián	42.16	2014
Simply Scorpio-71	42.46	2015
Playas de Castellón	41.93	2016
Correr el Garbi	43.27	2017
Tolosa C.F.	43.09	2018
Playas de Castellón	42.71	2019
At. Intec-Zoiti	43.70	2020
Bahía Algeciras	43.08	2021
At. Badajoz	42.30	2022
Trops-Cueva de Nerja	42.46	2023
Trops-Cueva de Nerja	41.57	2024

4 x 100 metros

Barcelona	44.0 *	1970
Barcelona	43.7 *	1971
Barcelona	41.4 *	1972
Playas de Castellón	49.57	2007
Ciudad León Sprint	48.94	2008
La Santina	48.38	2009
Playas de Castellón	48.08	2010
Oviedo At.	48.92	2011
Valencia Terra i Mar	47.90	2012
Valencia Terra i Mar	48.14	2013
Unicaja Atletismo	47.74	2014
Playas de Castellón	48.09	2015
Playas de Castellón	48.54	2016
CA Valladolid-U Va.	47.94	2017
Avinent Manresa	47.12	2018
Alcampo Scorpio 71	47.50	2019
Grupompleo Pamplona At.	48.00	2020
Puentecillas Palencia	47.90	2021
Playas de Castellón	47.10	2022
Playas de Castellón	46.65	2023
Valencia Club Atletismo	47.80	2024

*Nota: * Sobre 4 x 80 metros*

10 km Marcha en ruta

Palma de Mallorca - 16 Marzo		1975
Juan Talavera	47:07	
Badalona - 14 Marzo		1976
Jorge Cañas	48:42.8	
Vilanova i la Geltrú - 27 Marzo		1977
Gumersindo Carné	50:03.4	
Reus - 19 Marzo		1978
Antonio González	49:36	
Reus - 25 Marzo		1979
Ramón Manresa	46:44.6	
El Prat de Llobregat - 9 Marzo		1980
Francisco Botonero	47:07	
Madrid - 22 Marzo		1981
Miguel Ángel Prieto	47:24.9	
Zaragoza - 24 Marzo		1982
Jorge López	48:37	
Valencia - 13 Marzo		1983
Olegario Regidor	46:31	
Vilanova i la Geltrú - 18 Marzo		1984
Ricardo Pueyo	45:22	
Amposta - 17 Marzo		1985
Tomás Ruiz	46:31	
El Prat de Llobregat - 25 Febrero		1996
Juan Manuel Molina	44:41	
Badalona - 2 Marzo		1997
Rubén Fernández	46:52	
Orense - 22 Febrero		1998
Marcos Monterrubio	44:39	
Torrevieja - 21 Marzo		1999
Daniel J. Garzón	46:42	
Cieza - 19 Mayo		2000
Javier Pérez	46:31	
Mollet del Vallès - 18 Marzo		2001
Francisco Arcilla	45:29	
La Coruña - 16 Marzo		2002
Benjamín Sánchez	43:51	
Orense - 16 Febrero		2003
Rafael Martos	47:50	
Zaragoza - 8 Febrero		2004

5 km / 10 km Marcha en ruta

Vanessa Espinosa	24:44
Carolina Jiménez	25:31
Isabel García	26:01
Beatriz Pascual	24:43
Iratxe Pérez	53:28
Lorena Luaces	51:59
Eva María Iglesias	54:10
Nerea Costal	51:17

Abdelahi Jaadar	45:06		Georgina Delgado	50:24	
El Prat de Llobregat - 27 Febrero		2005			
Miguel Ángel López	43:49		Raquel González	52:03	
León - 19 Febrero		2006			
Lluis Torla	47:14		Lorena Castrillo	50:25	
Santa Eulària des Riu - 4 Marzo		2007			
David Veiga	47:10		Silvia Ortiz	50:01	
Castro Urdiales - 17 Febrero		2008			
Luis Alberto Amezcua	44:39		Sara Alonso	50:12	
San Pedro del Pinatar - 1 Marzo		2009			
Luis Alberto Amezcua	43:44		Paula Martínez	50:19	
Santa Eulària des Riu - 7 Marzo		2010			
Iván Pajuelo	44:44		Amanda Cano	51:02	
Benicàssim - 6 de Marzo		2011			
Álvaro Martín	43:03		Sandra Troyano	49:41	
Pontevedra - 3 de Marzo		2012			
Pablo Oliva	46.16		Laura García-Caro	51:03	
Murcia - 3 de Marzo		2013			
Diego García	42:36		María Pérez	49:30	
Murcia - 16 de Febrero		2014			
Manuel Bermúdez	42:21		Irene Vázquez	50:28	
Jumilla - 1 marzo		2015			
Carlos Tur	45:37		Marina Peña	49:59	
Puerto de Motril - 28 febrero		2016			
José Manuel Pérez	46:19		Marina Peña	49:52	
El Hierro - 4 marzo		2017			
Eloy Hornero	46:10		Mariona García	51:35	
Burjassot - 25 febrero		2018			
Pedro Conesa	43:48		Sofía Rodríguez	51:50	
El Vendrell - 10 febrero					
Jorge López	45:35	2019	Celia Vílchez	53:21	
Torrevieja - 15 febrero					
Pablo Pastor	44:01	2020	Eva Rico	50:51	
Sevilla - 14 febrero					
Pablo Rodríguez	43:38	2021	Silvia Villar	49:13	
Lepe - 30 enero					
Daniel Morilla	43:58	2022	Julia Suárez	47:38	
Cieza - 26 febrero					
Pablo González	45:08	2023	Aldara Meilán	46:41	

Nota: En mujeres, 5km hasta 1999 y 10km desde 2000

CAMPEONATOS DE ESPAÑA SUB 16 AL AIRE LIBRE

Edición	Fecha	Instalación	Ciudad
1. -	29 y 30 de junio de 2002	Pistas Campus Universitario	Albacete
2. -	12 y 13 de julio de 2003	Pistas Atmo. Purificación Santamarta	Burgos
3. -	3 y 4 de julio de 2004	Estadio Iberoamericano	Huelva
4. -	9 y 10 de julio de 2005	Ciudad Deportiva	Torrent
5. -	15 y 16 de julio de 2006	Pista de Atletismo Moisés Llopart	El Prat de Llobregat
6. -	20 y 21 de octubre de 2007	Pista de Atletismo La Torrecilla	Lorca
7. -	18 y 19 de octubre de 2008	Pista de Atletismo "Aspedreiras"	Lugo
8. -	17 y 18 de octubre de 2009	Pista de Atletismo Moisés Llopart	El Prat de Llobregat
9. -	26 y 27 de junio de 2010	Estadio de Larrabide	Pamplona
10. -	25 y 26 de junio de 2011	Pista Atletismo Gaetá Huguet	Castellón
11. -	30 de junio y 1 de julio de 2012	Pista Atletismo Gaetá Huguet	Castellón
12. -	6 y 7 de julio de 2013	Pista Municipales de Atletismo	Granollers
13. -	28 y 29 de junio de 2014	Estadio Iberoamericano	Huelva
14. -	11 y 12 de julio de 2015	Pista de Atletismo Río Esgueva	Valladolid
15. -	9 y 10 de julio de 2016	Pista Municipal de Atletismo	Granollers
16. -	1 y 2 de julio de 2017	Estadio Municipal Monte Romero	Murcia
17. -	30 junio y 1 de julio	Pista Atletismo Gaetá Huguet	Castellón
18. -	6 y 7 de julio	Complejo Deportivo Las Mestas	Gijón
19. -	14 y 25 de octubre de 2020	Pista Municipal de Atletismo	Granollers
20. -	17 y 18 de julio de 2021	Pista Municipal de Atletismo Les Basses	Lleida
21. -	23 y 24 de julio de 2022	Estadio Municipal Yago Lamela	Avilés
22. -	24 y 25 de junio de 2023	Estadi Olimpic Camiulo Cano	La Nucía
23. -	20 y 21 de julio de 2024	Pista Municipal de Atletismo Les Basses	Lleida

Nota: 1. La edad de participación es de 14 o 15 años cumplidos en el año natural de que se trate.

Todos los campeones de España Sub 16

HOMBRES

100 metros

Sergio Mariscal	11.17v	2002
Luis Wee	11.36	2003
Jorge Clemente	11.94	2004
Ramón Montejano	11.27	2005
Jorge del Río	11.65	2006
Alberto Gavaldá	11.24	2007
Adrián Pérez	11.12	2008
Adrián Pérez	11.07	2009
Pelayo Pellitero	11.19	2010
Aitor Same Ekobo	10.97	2011
Aitor Same Ekobo	11.29	2012
Ferrán Aymerich	11.50	2013
Jorge Trigo	11.23	2014
Santiago Represas	11.16	2015
Adrià Torrents	11.26	2016
Ibai Serrano	11.53	2017
Nahum de Gregorio	11.15	2018
Juan Carlos Castillo	11.09	2019
David García	11.00	2020
Ignacio Hernández	10.78	2021
Álvaro Olmedo	10.83	2022
Hugo Hernández	10.88	2023
Francisco de las Heras	10.94	2024

MUJERES

100 metros

Silvia Riba	12.03v	
Marian Garrantxo	12.13	
Marian Garrantxo	12.51	
Ury Buika	12.68	
Ester Ruiz	12.76	
Deyannis Orta	12.54	
Silvia García	12.73	
Belén Mba	12.62	
Patricia Carballo	12.50	
Ingrid Andrés	12.24	
Ingrid Andrés	12.30v	
Elisa Tejedor	12.15	
Laia Lacuey	12.24	
Jaël Bestué	12.30	
María de Mingo	12.55	
Gara López	12.25	
Gara López	12.05	
Ana Irene Elewe	12.21	
Adriana López	12.40	
Antía Pernas	12.33	
Cayetana Chirinos	12.02	
Luna Arnás	11.86	
Julia Corredera	12.13	

300 metros

Aitor Martín	35.52	2002
José Enrique Pérez	35.74	2003
Pedro Hernández	35.29	2004
Cristian González	35.87	2005
Luis Denis Jiménez	36.87	2006
Albert Babi	35.32	2007
Manuel Ramírez	36.18	2008
Christian Díez	36.21	2009
Alejandro Martínez	35.03	2010
Javier Delgado	35.50	2011
Eneko López	36.89	2012
Joel Ferrando	35.42	2013
Alejandro Peiró	36.17	2014
Alberto Urquía	35.30	2015
Eliezer Zolawo	35.27	2016
Ignacio Sáez	35.65	2017
Daniel Viana	35.27	2018
Marc García	35.19	2019
David García	34.90	2020
Biel Cirujeda	35.23	2021
Aaron Gastón	35.17	2022
Hugo Fernández	35.18	2023
Jane Muñoz	35.76	2024

300 metros

Frida Pilar Ondo	41.06	
Patricia Sanmartín	40.38	
Patricia Sanmartín	40.77	
Josune Etxepare	41.43	
Sara Villasante	41.59	
Margarita Mensah	41.47	
Leyre Martín	40.51	
Lucía de Diego	40.81	
Laura Hernández	40.57	
Janire Agirre	41.49	
Ane Petrirena	40.29	
Andrea Verdú	39.84	
Junkal Etxegaray	40.84	
Eva Santidrián	38.93	
Andrea Jiménez	39.68	
Aleksandra Wruszak (POL)	39.85	
Andrea Moreno	39.89	
Manuel Villabona	40.06	
Laia Zurita	39.67	
Marina Delgado	40.82	
Marina Delgado	38.83	
Claudia Peláez	39.80	
Mariona Armero	39.59	

600 metros

Alvar Campo	1:26.65	2002
Óscar Cavia	1:24.42	2003
Marc Orozco	1:25.21	2004
Abdelkabir Zaroual (MAR)	1:25.00	2005
Marc de Manuel	1:22.23	2006
Enrique Morales	1:24.53	2007
Carlos Heredero	1:26.16	2008
Iñaki Hernández	1:24.84	2009
David Jiménez	1:26.82	2010
Axel Vives	1:24.82	2011
Mohamed Chikhaoui (MAR)	1:22.67	2012
Miguel Delgado	1:25.05	2013
Eduardo Romero	1:23.80	2014
Samuel Febles	1:30.26	2015
Martín Hernández	1:22.11	2016
Josué Armand Rosero	1:22.12	2017
Roger Pons	1:22.71	2018
Raúl Gragera	1:25.44	2019
Alaa Souadi (MAR)	1:22.84	2020
Juan José Aguilar	1:24.27	2021
Alejandro Ríos	1:22.34	2022
Javier Picos	1:26.30	2023
Gabrfiel Alazar Laurent	1:27.52	2024

1.000 metros

Fernando Luis	2:37.43	2002
Sergio Herance	2:38.71	2003
José Antonio Saltos	2:37.25	2004
Aureliá Serra	2:34.44	2005
Rubén Espejo	2:32.51	2006
Alejandro Estévez	2:36.49	2007
Pablo Sánchez	2:44.21	2008
Saúl Martínez	2:38.15	2009
Íñigo Borrajo	2:37.37	2010
Yahya Aquina (MAR)	2:34.97	2011
Benamar Djellal (MAR)	2:34.61	2012
Carlos Jiménez	2:33.38	2013
Mario García	2:39.63	2014
Pedro Osorio	2:32.68	2015
Alejandro Onis	2:45.98	2016
Fikadu González	2:33.62	2017
Lope Quinteiro	2:35.01	2018
David Cartiel	2:30.81	2019
Adrián Gómez	2:27.88	2020
Samuel Serrano	2:35.65	2021
Álvaro González	2:29.83	2022
Sergio Granado	2:34.03	2023
Alex Sangil	2:32.20	2024

3.000 metros

Juan López	9:27.70	2002
Daniel González	9:16.60	2003
José Mario García	9:05.35	2004
David Cabezas	8:58.35	2005
Carlos E. Heredia	9:03.19	2006
Juan Bautista Morano	9:10.66	2007
Houssame Benabbou (MAR)	9:19.08	2008
Ismael Quiñones	9.14.19	2009
Hugo García	9:22.72	2010
Rachid Choukairi	8:52.49	2011
Gerardo Casas	9:02.68	2012

600 metros

Cristina Pérez	1:34.84
Cristina Pérez	1:35.48
Gloria Gómez	1:36.92
Ana María Chico	1:33.86
Ainhoa Martín	1:38.60
Alba Casanovas	1:36.58
Bárbara Camblor	1:37.85
Bárbara Camblor	1:38.22
Nuria Tio	1:38.18
Lidia Abad	1:37.12
Blanca Rius	1:36.09
Judith Otazua	1:34.54
Judith Otazua	1:36.35
Lucía San Juan	1:34.64
Lucía Pinacchio	1:35.23
Julia García	1:33.78
Julia García	1:31.64
Paula Isabel Martín	1:35.83
María José Espín	1:36.09
Inés Saura	1:35.07
Celia Castro	1:33.08
Julia Nortes	1:36.20
Maia parés	1:33.77

1.000 metros

Gemma Martín	3:02.18
Ana Rodríguez	2:59.87
Esther Guerrero	3:03.87
Esther Guerrero	2:55.83
Nuria Gil	2:55.42
Blanca Fernández	3:00.00
Marta Pérez	3:07.30
Marta Pérez	3:07.80
Ingrid Pino	2:56.75
Celia Antón	2:54.78
Celia Antón	2:51.12
Águeda Muñoz	2:55.53
Laura Casares	2:54:25
Laura Casares	2:59.34
Angela Viciosa	2:56.77
Mireya Arnedillo	2:55.15
Mireya Arnedillo	2:58.44
Lucía García	2:58.15
Carla Jiménez	2:54.79
María Alduán	2:56.66
Mara Rolli	2:54.05
Laia Cariñanos	2:56.48
Nora veiseth	3:00.29

3.000 metros

María Sánchez	10:27.44
Paula Mayobre	10:22.27
Paula Mayobre	10:00.83
Tania Carretero	10:04.07
Tania Carretero	10:16.18
Judit Rovira	10:15.17
Judit Rovira	10:27.44
Armina María Álvarez	10:17.87
Claudia Estévez	10:09.78
Judit Pérez	10:12.22
Judit Pérez	10:07.94

Miguel González	9:12.73	2013
David Santos	8:59.14	2014
Aaron de las Heras	9:07.66	2015
Hugo de Miguel	9:10.93	2016
El Medhi El Nabaoui (MAR)	8:56.62	2017
Forsido Tabernero	8:56.31	2018
Pedro Vázquez	8:53.04	2019
Mesfin Escamilla	8:43.06	2020
Óscar Gaitán	9:07.69	2021
Marco Pérez	8:47.57	2022
Xavier Cabanilles	8:40.97	2023
Guillem Cuarteto	8:54.97	2024

100 metros vallas (0,91m)

Víctor Manuel Gómez	13.84v	2002
David Vizuete	14.08	2003
Francisco Colomar	13.97	2004
Julián Ortiz	13.90	2005
Lander Gil	14.12	2006
Arnau Erta	13.42v	2007
Marc José	13.46	2008
Juan José Alarcón	13.99	2009
Álvaro Quevedo	14.02	2010
Gerard Mateu Porras	13.42	2011
Jaume Seguí	13.57	2012
Héctor Santos	14.41	2013
Luis Salort	13.44	2014
Enrique Llopis	13.86	2015
Adrián Muñinos	13.52	2016
Mario Revenga	13.71	2017
David Crespo	13.46	2018
Iván Gálvez	13.60	2019
Daniel Castilla	13.38	2020
Daniel Sebastián	13.42	2021
David Gadea	13.26v	2022
Anthony Yunier Pérez	13.39	2023
Qixiang Liu	13.04v	2024

300 metros vallas (0,84m)

Mark Ujakpor	41.19	2002
Santiago Albero	40.07	2003
Omar Vizuete	39.80	2004
Daniel Mari	40.75	2005
Sergio Blanco	40.47	2006
Arnau Erta	39.44	2007
Enrique González	39.93	2008
Héctor Cansino	39.94	2009
Jordi Anguera	44.33	2010
Aleix Vives	39.36	2011
Ángel Sanclemente	40.61	2012
Othman Alexander Salah	40.44	2013
Aleix Porras	39.10	2014
Javier Sánchez	38.53	2015
Deny Enrique Encarnación	38.90	2016
Bernat Verdú	sm	2017
Pol Ferrer	38.76	2018
Arnau Gómez	39.55	2019
Pablo Antonio Polán	39.13	2020
Javier García	39.77	2021
Alejandro Cortés	38.88	2022
Vicente Benlloch	39.11	2023
Tristán Luño	38.76	2024

Lucía Rodríguez	10:23.08
Marta Pescador	10:09.55
Elia Saura	10.28.99
Sara Lima	10:18.65
Ángela Viciosa	10:27.74
María Forero	10:01.42
Mariam Benkert	9:54.78
Xela Martínez	9:56.76
María Viciosa	10:10.28
Pilar Rivaya	10:03.54
Sabela castelo	9:48.59
Marta beltrán	10:20.15

100 metros vallas (0,76m)

María del Mar Jover	14.52
Sara Fernández	15.13
Sara Fernández	15.12
Larraitz Bergara	14.70
María Aznar	15.00
Beatriz Indurain	14.90
Ariadna Ramos	14.89
Ariadna Ramos	15.06
Holly Woodward	14.54
Fátima Diame	14.32
Marta Azores	14.27v
Alba Lobato	14.84
Nerea Makoly	14.52
Marina Covarrubias	14.58
Marina Covarrubias	14.49
Savia Opoku (GHA)	14.73
Carmen Ferrara	13.95
Marina Pérez	14.20
Paula Reyes	14.23
Andrea Arjona	14.24
Amelia Grace Weeks (GBR)	14.27
Inés Lorenzo	14.89
Jana Queralt	13.98v

300 metros vallas (0,76m)

Cristina Cárdenas	45.26
Eider Delas	45.42
María José Río	45.61
Laura Campos	44.26
Paloma Luque	45.85
Noelia Maldonado	46.07
Paulette Nata Ngo	46.19
Aina Fornes	46.11
Marta Vilches	44.44
Elena Gil	45.05
Teresa Mangue (GEQ)	44.57
Teresa Mangue (GEQ)	43.95
Eva Santidrián	44.07
Sara Gallego	44.24
Carla García	43.84
Andrea Ariadna Loza	sm
Salma Celeste Paralluelo	42.56
Nneka Mónica Onwuamaeze	44.67
Alba Rodríguez	44.75
Andrea Arjona	44.19
Alaine Aguerralde	43.92
Maialen Garayartabe	43.95
Elena Martínez	44.31

1.500 metros obstáculos		
Julio Alberto Joya	4:33.37	2002
Sergio Sánchez	4:34.43	2003
Carlos Alonso	4:26.25	2004
Francisco Zabalza	4:35.68	2005
Jorge Castillo	4:33.25	2006
Daniel Pérez	4:23.53	2007
Aitor Martín	4:26.93	2008
Harold Sagel (GBR)	4:30.46	2009
Llorenç Esteve	4:25.23	2010
Samuel Abascal	4:25.02	2011
Alexis Rodríguez	4:30.64	2012
Marc Rodríguez	4:23.33	2013
Eduardo Menacho	4:19.24	2014
Toni Baños	4:26.17	2015
Manuel de Prado	4:28.89	2016
Manuel de Prado	4:21.46	2017
Sami Neftat (MAR)	4:29.96	2018
Sergio del Barrio	4:24.56	2019
Alain Flores	4:24.18	2020
Mario Palencia	4:29.25	2021
Alejandro Domingo	4:14.21	2022
Alex Sierpes	4:12.15	2023
Javier Masero	4:25.82	2024

1.500 metros obstáculos	
-	
-	
-	
-	
-	
Juliana Velásquez	5:17.89
Sheila Marrón	5:19.36
Sheila Marrón	5:12.68
Blanca González	5:16.77
Blanca González	5:06.70
Ana Junqueras	5:17.95
Marta Rojano	5:11.50
Marta Rojano	5:09.10
Raquel Moreno	5:10.87
María González	5:02.45
Rocío Garrido	5:00.53
Rocío Garrido	5:03.89
Jimena Blanco	4:56.62
Bemnet Vidal	4:59.19
Xela Martínez	4:42.82
Mónica Gijarro	4:56.26
Carla Aranda	5:00.42
Danierla García	5:08.79

Altura		
Enrique Asensio	1.93	2002
Alexander Soto	2.04	2003
Marc Bertrán	1.86	2004
Enrique Gimeno	1.92	2005
Ohad Santoveña	1.91	2006
Rubén Ortiz	1.87	2007
Víctor Navarro	1.89	2008
Víctor Navarro	1.90	2009
Marc Sánchez	1.90	2010
Juan Ignacio López	1.90	2011
Jaime Atienza	1.90	2012
Eugenio Teodoro	1.87	2013
Meskelu Curado	1.88	2014
Alejandro Ferrer	1.93	2015
Miguel Madruga	1.87	2016
Miguel Madruga	1.87	2017
Raúl Martín	1.91	2018
Raúl Martín	1.91	2019
Juan Francisco Lozano	1.94	2020
Aketza Sumell	1.86	2021
Bernardo Gajete	1.91	2022
Alejandro Muñoz	2.05	2023
Pablo Menéndez	1.88	2024

Altura	
Gema Martín-Pozuelo	1.66
Natalia García	1.64
Raquel Luqui	1.66
Raquel Luqui	1.69
Claudia García	1.60
Cristina Ferrando	1.62
María Priscilla Schlegel	1.68
Cristina Palacios	1.67
Ana Trescoli	1.60
Mar Vico	1.73
Carolina Bonmati	1.65
Virginia Martín	1.69
Dasha Malevich (UKR)	1.67
Eloina Peña	1.68
Claudia de Campos	1.65
Una Stancev (SRB)	1.65
Celia Rifaterra	1.65
Celia Rifaterra	1.74
Gabriela Sanz	1.68
Ona Bonet	1.66
Rocío Jara	1.66
Aitana Alonso	1.78
Naia Lorente	1.68
Daniela Jiménez	1.64

Pértiga		
Xavier Pozuelo	4.15	2002
Juan José Conde	3.90	2003
Alexander Yegorov (KAZ)	3.85	2004
Santiago Ferrer	4.23	2005
Adriá Puig	3.85	2006
Didac Salas	4.15	2007
Didac Salas	4.45	2008
Marc Vela	4.11	2009
Aleix Pi	4.00	2010

Pértiga	
Alejandra Victoria	2.90
Iris Ortiz	3.20
Carla Franch	3.15
Miriam Fernández	3.30
Mireia Bonjoch	3.30
Minerva Caamaño	3.10
Julia Lopatkina (KAZ)	3.41
Clara Amat	3.47
Elba Díaz	3.40

Aleix Pi	4.25	2011
Victor Kjaer Nielsen	4.25	2012
Víctor Coll	4.15	2013
Isidro Leyva	4.36	2014
Marc Tomey	4.21	2015
Guillem Zeberio	4.26	2016
Edgar Nolla	4.46	2017
Marcos Cárdenas	4.01	2018
Hugo Leveque	4.01	2019
Martí Serra	4.11	2020
Fabio Marco	4.47	2021
David Cuesta	4.11	2022
Bernat Figueres	3.96	2023
Andrei Shecchenko (RUS)	4.20	2024

Longitud		
Álvaro Lloris	6.54	2002
José Enrique Pérez	6.64	2003
Thomas Mignot	6.35	2004
Abel Navarro	6.77	2005
Guillem Roca	6.41	2006
Rodrigo de la Oliva	6.68	2007
Francisco Gómez	6.69	2008
Sergio Acera	6.90	2009
Fernando Ramos	6.69	2010
Jordi Yoshinori Matsuoka	6.91	2011
Thiemo Amadou Barry (GUI)	6.80	2012
Cristian Nelito	6.62	2013
Fernando Sevilla	6.23	2014
Giovanni Della Rosa	6.75	2015
Xabier Beorlegui	6.54	2016
Aitor Caldito	6.86	2017
Lucas Rodríguez	6.83	2018
Raúl Martín	6.87	2019
Daniel Castilla	6.72	2020
Alex López	6.69	2021
Artitz Goñi	7.04v	2022
Anthony Yunier Pérez	7.31v	2023
Gabriel Ruiz	6.55v	2024

Triple		
Gonzalo Calero	13.55	2002
Rafael Morente	13.50	2003
José Alfonso Palomanes	13.90	2004
Abel Navarro	14.10	2005
Ohad Santoveña	13.64	2006
Francisco Rodríguez	13.76	2007
Francisco Gómez	13.74	2008
Adrián Valiente	13.68	2009
Fernando Ramos	13.74	2010
Jordi Yoshinori Matsuoka	13.59v	2011
Alejandro Kedar	14.34v	2012
Ramón Adalia	14.03	2013
Jorge Arroyo	13.76	2014
Enrique Llopis	13.69	2015
Anxo Martín	14.16	2016
Ferrán Ramírez	14.11	2017
Andrey Lávila	13.68v	2018
Markel Quintano	13.63	2019
Juan Francisco Lozano	13.96	2020
Alex López	14.36	2021
David Péerz	13.79	2022

Longitud	
Elba Díaz	3.63
Miren de Regil	3.52
Anna Masa	3.55
Meritxell Benito	3.75
Laia Martín	3.31
Mariona Gaspar	3.31
Laura Fernández	3.36
Clara Fernández	3.81
Gemma Tutton (GBR)	3.60
Silvia Ruiz	3.36
Noa Martínez	3.60
Noa Martínez	3.76
Alba Benito	3.65
Alba Benito	3.85

Longitud	
María del Mar Jover	5.83
Tania Valverde	5.28
María Carmen Ruiz	5.47
Olatz Arrieta	5.57
Miriam García	5.50
Claudia García	5.42
Teresa Errandonea	5.49
Anna Martín-Sacristán	5.75
Paula Raul	5.49
Iria Forján	5.72
Ane López de Arregi	5.49
Elisa Tejedor	5.82v
Osasere Eghosa (NGR)	5.52
Eva Santidrián	5.94
María Vicente	5.93
Marta Gallo	5.55
Elba García	5.75
Laurine Elisa Marimón	5.53
Laura Martínez	5.80
Laura Martínez	5.73
Luna Arnás	5.64
Luna Arnás	6.15v
Gift Osarugwe Okunrobo	6.02

Triple	
Tania Jiménez	11.42
Tamara Ortega	11.63
Nuria Pimpinela	11.53
Lucía Pérez	11.57
Andrea Fernández	11.80
Zuriñe Celis	12.02
Ariadna Ramos	12.12
Ariadna Ramos	12.02
Marta Lolo	12.05
Ana Garijo	11.69v
Ana Garijo	11.87
Osasere Eghosa (NGR)	12.47v
Osasere Eghosa (NGR)	12.03
Marina Castillo	11.96
Diwa Vila	11.65
Alejandra Gutiérrez	12.04
Alejandra Gutiérrez	12.40
Diaou Diallo Chao	12.33
Andrea Cifuentes	11.88
Elda Romeva	12.20
María Barrios	12.07

Nicolás Stanislas Guerra	14.27	2023
Asier sanz	13.81	2024

Peso (4kg)

Juan Antonio Molina	17.09	2002
José Montalvo	15.95	2003
José Javier Ortega	17.24	2004
José Angel Pinedo	16.29	2005
Antonio Cuervo	15.10	2006
Jordi Felip	16.51	2007
Alejandro Noguera	17.65	2008
José Cuervo	15.85	2009
Viorel Cristian Ravar	14.79	2010
Daniel Pardo	16.39	2011
Javier Ocaña	15.45	2012
Óscar Broullón	15.24	2013
Daniel Alejandro Musso	17.20	2014
Víctor Faus	17.78	2015
Albert Puig	16.62	2016
José San Pastor	18.83	2017
Javier Cruz	16.42	2018
Javier Cruz	17.65	2019
Salvador García	14.52	2020
Fabrizio Scontrini (ITA)	16.37	2021
Magno Llopis	15.49	2022
Yeray Royuela	17.71	2023
Hugo Casañas	21.30	2024

Disco (1kg)

Antonio Callejas	51.50	2002
Bernardo Pelejero	50.95	2003
Víctor Román	53.01	2004
Antonio Cuervo	52.66	2005
Antonio Cuervo	58.47	2006
David Ruiz	51.38	2007
Alejandro Noguera	52.99	2008
José Cuervo	58.67	2009
Basilio Lagares	53.36	2010
José Adil Romero	53.61	2011
Imanol Mendizábal	53.67	2012
Marc Liébana	51.52	2013
Aaron Sola	57.08	2014
Dian Iskrenov (BUL)	61.90	2015
Nicolás García	55.97	2016
José San Pastor	55.94	2017
Marcos Moreno	61.47	2018
Darío Sina	54.62	2019
Aleix Camats	57.35	2020
Arnau Llorens	53.75	2021
Víctor Melgar	53.05	2022
Hugo Casañas	57.89	2023
Hugo Casañas	61.82	2024

Martillo (4kg)

Isaac Vicente	61.27	2002
Eduardo Castillejo	61.13	2003
Ignacio López	59.81	2004
Héctor Monfort	52.48	2005
Pablo Denis	56.16	2006
David Ruiz	62.37	2007
Aitor Llevot	55.60	2008
Aitor Llevot	62.59	2009

Ana Estrella de León	12.59	
Gift Osarugwe Okunrobo	12.86v	

Peso (3kg)

Nerea Hernández	10.92	
Alexia Sánchez	12.26	
Nazaret Viesca	13.88	
Eva Costas	13.40	
Eva Costas	14.27	
Aldara Álvarez	12.74	
Gloria García	12.94	
María Belén Toimil	12.73	
Delia María Guisado	13.59	
Alba Martínez	12.10	
Marina Conesa	12.02	
Elena Ruiz	12.57	
Mónica Borraz	14.25	
Inés Alvarez	13.36	
Aurea Blasco	12.71	
Maria Felisa Nngue (GEQ)	13.96	
Daniela Gómez	12.05	
Valentina Pérez	12.65	
Fiona Mar Villaroel	13.44	
Andrea Njimi Tankeu	13.77	
Andrea Njimi Tankeu	14.79	
Elsa Parrilla	12.61	
Aitana Capeans	13.71	

Disco (800g)

Laura Redondo	35.84	
Laura Redondo	38.84	
Marta Gómez	41.74	
Eva Costas	36.69	
Eva Costas	44.88	
Noemí Busquets	41.86	
Mar Morant	36.64	
María Belén Toimil	37.97	
June Kintana	38.19	
Elena Criado	41.43	
Marina Cones	39.53	
Elena Ruiz	42.59	
Inés Alvarez	41.59	
Inés Alvarez	38.91	
Neus Aparici	40.39	
Paula Piñón	36.91	
Mencia Alegre	42.00	
Icíar Rubio	45.27	
Inés Talais Tellene (FRA)	41.07	
Andrea Njimi Tankeu	39.09	
Nerea López	43.96	
Mar Simón	45.42	
Aitana Capeans	39.85	

Martillo (3kg)

Sara Arosa	39.32	
Andrea Roca	46.22	
Marta Bernard	45.77	
Lidia Gómez	45.53	
Irene Ramos	48.29	
Laia Bernuz	48.52	
Jénifer Nevado	49.79	
María Barbaño Acevedo	55.54	

Alejandro del Poyo	59.15	2010
Sergio Paredes	57.73	2011
Daniel Mayor	57.46	2012
Alberto González	60.88	2013
Aimar-Genís Palma	65.99	2014
Aitor Urkía	63.64	2015
Carlos González	59.47	2016
Juan Jiménez	66.06	2017
Eric Méndez	59.81	2018
Andrés Ibáñez	59.87	2019
Javier Díaz	52.54	2020
Fco.Javier Guerra	59.65	2021
Magno Llopis	65.55	2022
Javier Payá	56.13	2023
Javier Cid	59.02	2024

Jabalina (600g)

Pablo Rodríguez	52.72	2002
Víctor Fonseca	45.52	2003
Daniel Mario Montiel	51.68	2004
Juan José Román	53.19	2005
Guillermo Aragües	51.76	2006
Johannes Henriksson (SWE)	49.81	2007
Johannes Henriksson (SWE)	54.95	2008
Héctor Aragües	54.62	2009
Héctor Aragües	57.15	2010
Pablo Bugallo	56.81	2011
Francesc A. Bertrán	52.54	2012
Manu Quijera	63.21	2013
David Rabanedo	54.80	2014
Adrián Pajarón	59.65	2015
Javier Aguilar	57.62	2016
Mario Montes	54.11	2017
Daniel Mato	51.85	2018
David Silván	59.55	2019
Hailu Estampres	56.34	2020
Hailu Estampres	58.64	2021
Enzo López	55.36	2022
Pau Crespo	56.85	2023
Helder Rojas (CUB)	56.47	2024

Heptatlón

Samuel Aguilera	3.953	2002
Juan Francisco Rodríguez	4.280	2003
Albert Álvarez	4.448	2004
Eusebio Cáceres	4.649	2005
Eusebio Cáceres	5.039	2006
Jorge Suárez	4.178	2007
Evaristo Valls	4.406	2008
Francisco González	4.190	2009
José María Ávila	4.379	2010
Jorge Méndez	4.907	2011
Víctor Pastor	4.579	2012
Izan Ahicart	4.914	2013

Octatlón

Samuel Aguilera	3.953	2002
Raúl Schlecht	4.927	2014
Jorge Dávila	5.002	2015
Héctor Gasulla	5.047	2016
Pau Bonillo	5.210	2017
Marc Recatalá	5.312	2018

Andrea León	49.88	
Maite Loizu	46.99	
Maite Loizu	50.73	
Natalia González	46.72	
Natalia Sánchez	50.85	
Gema Martí	58.89	
Clara Mau	49.47	
Irene Gómez	57.26	
Ainhoa Gimeno	49.77	
Marta Neira	48.48	
Blanca Pereira	49.45	
Andrea Sales	54.60	
María Belén Álvarez	46.67	
Mar Simón	51.39	
Paula carreira	52.43	

Jabalina (500g)

Gemma Brisa	36.11	
María del Mar Luján	43.65	
Elia Pascual	41.12	
Iraia Beiro	36.44	
Niria Pascual	42.13	
María Medrano	38.17	
Ana Domínguez	36.91	
Arantza Moreno	38.01	
Arantza Moreno	44.64	
Marta Mancebo	42.38	
Leire Gorrixategi	44.14	
Claudia Lapuerta	40.25	
Laura García	39.76	
Laura García	39.44	
Laura León	41.02	
Paola Lavernia	42.15	
Antia Sestelo	45.75	
Alba Borja	37.78	
Leire Arranz	41.97	
Leyre Hoyuelos	41.20	
Erika Sellert	44.78	
Olimpia Barrado	42.71	
Jimena Hernández	41.13	

Hexatlón

Estefanía Estrella Fortes	3.930	
Sonia Almansa	3.871	
Sonia Almansa	4.028	
Caridad Jerez	3.906	
Caridad Jerez	3.998	
María del Mar Velasco	3.606	
Sonia Beceiro	3.489	
Estefanía López	3.644	
Garazi Jiménez	3.731	
Andrea Medina	3.872	
Emilia del Hoyo	3.852	
Beatriz Torre	3.841	

Hexatlón

Estefanía Estrella Fortes	3.930	
Nora Tobar	3.776	
María Vicente	4.338	
Nuria Menéndez	3.991	
Nuria Menéndez	4.164	
Andrea San Miguel	4.033	

Dennis Hernández	4.949	2019
Imanol Egidazu	5.367	2020
Pablo Castanera	5.014	2021
Marcos Fernández	5.020	2022
Hugo Domínguez	5.264	2023
Daniel Martínez	4.944	2024

Sofía Cosculluela	3.967	
Naiara Pérez	3.663	
Andrea Monroy	3.802	
Andrea Monroy	3.916	
Valeria Krasnitskaya	4.280	
Celia Hidalgo	3.891	

5.000 metros marcha

Abdelahi Jaadar	24:52.71	2002
Miguel Ángel López	23:45.58	2003
Lluis Torlá	24:24.92	2004
Manuel Vaquero	24:55.70	2005
Eddee Andrey Llanes (COL)	23:31.09	2006
Luis Alberto Amezcua	22:59.93	2007
Iván Pajuelo	22:53.46	2008
Álvaro Martín	21:53.59	2009
Marc Guerrero	22.33.08	2010
Pablo Oliva	21:58.46	2011
Manuel Bermúdez	22:35.39	2012
Daniel Oliva	24:04.81	2013
Andrei Rodríguez	23:38.14	2014
Yeray González	23:14.38	2015
Pedro Conesa	22:50.64	2016
Paul McGrath	22:26.48	2017
Pablo Pastor	22:43.56	2018
Pablo Rodríguez	22:07.77	2019
Daniel Monfort	22:30.91	2020
Daniel monfort	22:42.49	2021
Pablo Zárate	22:20.23	2022
Abel Pujol	24:32.10	2023
Gabriel González *	12:34.32	2024

** sobre 3.000 m marcha*

3.000 metros marcha

Sara Sánchez	15:35.92	
Heura Llopis	15:26.27	
Julia Takacs (HUN)	14:48.37	
Silvia Ortiz	14:21.86	
Sandra Yerga	14:22.47	
Paula Martínez	14:56.93	
Sara Balsalobre	14:19.71	
Sandra Troyano	14:43.34	
Sandra Troyano	14:49.36	
Adriana Muñoz	15:11.89	
Alexia Hartmann	14:59.79	
Antia Chamosa	14:49.41	
Antia Chamosa	14:22.31	
Laura Sanabria	14:40.25	
Ana Pulgarín	14:49.81	
Irene Rodríguez	14:45.27	
Lucía Redondo	14:47.46	
Isabel García	14:10.92	
Isabel García	14:31.76	
Julia Suárez	13:32.59	
Paula Carrasco	14:31.94	
Laura garcía	14:44.03	
Ana González	14:57.78	

4x100m

CAP Alcobendas	45.13	2008
Valencia Terra i Mar	45.65	2009
Medilast Lleida	45.42	2010
Proacir Twinner	45.80	2011
A.A. Catalunya	45.31	2012
Playas de Castellón	45.60	2013
A.D. Marathon	45.50	2014
Valencia Terra i Mar	44.19	2015
AA Catalunya	45.46	2016
UA Terrassa	45.54	2017
Cueva de Nerja-UMA	44.14	2018
Ciudad de Lugones	44.75	2019
A.D.Marathon	44.80	2020
Playas de Castellón	44.55	2021
Trops-Cueva de Nerja	44.10	2022
Valencia C.A.	43.77	2023
A.D.Marathon	44.04	2024

4x100m

E.A. Majadahonda	51.37	
Valencia Terra i Mar	50.23	
Cueva de Nerja-UMA	50.11	
Valencia Terra i Mar	48.72	
ISS- L'Hospitalet	49.42	
Unicaja Atletismo	49.28	
Pamplona Atlético	49.91	
Hinaco Monzón	48.75	
ISS- L'Hospitalet	48.26	
E.A.Majadahonda	48.38	
Simply-Scorpio 71	48.49	
Puentecillas Palencia	48.94	
Valencia Club Atletismo	48.95	
Playas de Castellón	48.62	
Valencia Club Atltismo	48.21	
A.D.Marathon	47.62	
C.D.La Armuña	47.83	

5km marcha ruta

Palma de Mallorca - 5 de Marzo		1995
Moisés González	22:47	
El Prat de Llobregat - 25 de Feb		1996
Rubén Fernández	23:41	
Badalona - 2 de Marzo		1997
Marcos Monterrubio	23:28	
Orense - 22 de Febrero		1998
Daniel Jacinto Garzón	23:02	
Torrevieja - 21 de Marzo		1999

5km marcha ruta

Vanessa Espinosa	24:59	
Verónica Velasco	25:12	
Verónica Velasco	26:01	
Beatriz Pascual	26:18	

Aridane Cárdenas	222.50	
Cieza - 19 de Mayo		2000
Benjamín Sánchez	22:27	
Mollet del Vallès - 18 de Marzo		2001
Benjamín Sánchez	22:44	
La Coruña - 16 de Marzo		2002
Abdelahi Jaadar	24:38	
Orense - 16 de Febrero		2003
Miguel Ángel López	24:05	
Zaragoza - 8 de Febrero		2004
Daniel Robles	24:33	
El Prat de Llobregat - 27 de Feb.		2005
David Veiga	24:13	
León - 19 de Febrero		2006
Eddee Andrey Llanes	23:26	
Santa Eulària des Riu - 4 de Mar.		2007
Alberto Amezcua	22:34	
Castro Urdiales - 17 de Febrero		2008
Ernesto Sánchez	23:40	
San Pedro del Pinatar - 1 de Mar.		2009
Arturo Peralbo	23:37	
Santa Eulària des Riu - 7 de Mar.		2010
Marc Guerrero	22:55	
Benicàssim - 6 de Marzo		2011
Pablo Oliva	22:46	
Pontevedra - 4 de Marzo		2012
Manuel Bermúdez	22:38	
Murcia - 3 de Marzo		2013
Daniel Oliva	24:28	
Murcia - 16 de Febrero		2014
Daniel Oliva	24:31	
Jumilla - 1 de Marzo		2015
Isaac Martín	23:08	
Motril - 28 de febrero		2016
José Mestre	22:48	
Valverde - 4 marzo		2017
Paul McGrath	23:30	
Burjassot - 25 febrero		2018
Pablo Pastor	23:29	
El Vendrell - 10 febrero		
Pablo Rodríguez	22:35	2019
Torrevieja - 16 febrero		
Pablo Postigo	23:03	2020
Sevilla - 14 febrero		
Daniel Monfort	22:21	2021
Lepe - 30 enero		
César Hidalgo	22:59	2022
Cieza - 26 febrero		
Oriol López	23.46	2023
Zaragoza - 25 febrero		
Marc Suárez	22:32	2024

Iratxe Pérez	25:51	
Esther Serra	25:52	
María Hernández	26:29	
Estefanía Olías	26:35	
Heura Llopis	25:55	
Davinia Ferrer	25:21	
Silvia Ortiz	25:04	
Silvia Ortiz	24:57	
Juliana María Velásquez	25:33	
Sara Balsalobre	25:32	
Sandra Troyano	25:20	
Sandra Troyano	24:39	
Adriana Muñoz	25:23	
Alexia Hartmann	24:57	
Antia Chamosa	24:33	
Marina Peña	24:58	
María Alarcón	25:25	
Ana Pulgarín	25:17	
Celia Vilchez	26:05	
Nerea Parreño	26:03	
Griselda Serret	24:12	
Griselda Serret	24:15	
Julia Suárez	23:59	
Estela Ortiz	25:31	
Claudia Mier	26:02	
Aixa Hidalgo	25:14	

CAMPEONATOS DE ESPAÑA SUB 14 INDIVIDUAL

Edición	Fecha	Instalación	Ciudad
1. -	4 y 5 de junio de 2016	C.P.T.D. Río Esgueva	Valladolid
2. -	3 y 4 de junio de 2017	C.P.T.D. Río Esgueva	Valladolid
3. -	2 y 3 junio de 2018	Estadio Iberoamericano 2010 (Bahía Sur)	San Fernando
4. -	1 y 2 junio de 2019	Complejo Deportivo Los Pajaritos	Soria
5. -	24 y 25 de octubre de 2020	Estadio Vallehermoso	Madrid
6. -	29 y 30 de mayo de 2021	Pistas de San Pablo	Sevilla
7. -	28 y 29 de mayo de 2022	Estadio Atletismo Daniel Plaza	Torrevieja
8. -	3 y 4 de junio de 2023	Pista de Atletismo Universidad	León
9. -	8 y 9 de junio de 2024	Estadio Vallehermoso	Madrid

Todos los campeones de España Sub 14

HOMBRES

Triatlón

2016

Peso (3kg), 80m, 80m vallas (0,84m)
Pedro Calvo 1.699

Longitud, 1.000m, Jabalina (500g)
Lope Quinteiro 1.598

80m vallas (0,84m), Longitud, Altura
David Crespo 1.647

80m, Disco (800g), Peso (3kg)
Marc Recatalá 1.873

2017

80m vallas (0,84m), Peso (3kg), 80m
Joel González 1.667

1.000m, Longitud, Jabalina (500g)
David Cartiel 1.386

80m vallas (0,84m), Longitud, Altura
Tayb David Loum 1.612

80m, Peso (3kg), Disco (800g)
Jeroban Daniel Johnson 1.847

80m, Jabalina (500g), 2.000m marcha
Emilio Rodríguez 1.506

2018

Peso (3kg), 80m, 80m vallas (0,84m)
Edgar Ahicart 1.916

Longitud, 1.000m, Jabalina (500g)
Lázaro Fernández 1.673

80m vallas (0,84m), Longitud, Altura
Daniel Castilla 1.448

80m, Disco (800g), Peso (3kg)
Nikola Vasilev (BUL) 1.727

80m, Jabalina (500g), 2.000m marcha
Celso Díez 1.573

2019

Peso (3kg), 80m, 80m vallas (0,84m)
Pablo Castanera 1.951

Longitud, 1.000m, Jabalina (500g)
Hailui Strampes 1.878

80m vallas (0,84m), Longitud, Altura
Jorge Camarero 1.726

80m, Disco (800g), Peso (3kg),
Jorge Ramírez 1.810

80m, Jabalina (500g), 2.000m marcha
Juan Luis Alcaraz 1.601

2020

Peso (3kg), 80m, 80m vallas (0,84m)
Juan Luis Prado 1.748

Longitud, 1.000m, Jabalina (500g)
Donovan Ibañez 1.396

Longitud, Altura, 80m vallas (0,84m)
David Gadea 1.866

Disco (800g), Peso (3kg), 80m
Adrian Pintor 1.620

80m, Jabalina (500g), 2.000m marcha
Pau Guinot 1.579

2021

Peso (3kg), 80m, 80m vallas (0,84m)
Julio Pons 1.787

Longitud, 1.000m, Jabalina (500g)
Luis Zekarías 1.460

MUJERES

Triatlón

2016

80m vallas, Peso (3kg), 80m
Salma Celeste Paralluelo 1.973

Jabalina (400g), Longitud, 1.000m
Mireya Arnedillo 1.776

Altura, 80m vallas (0,762m), Longitud
Andrea San Miguel 1.911

Disco (800g), Peso (3kg), 80m
Belén Mielgo 1.718

2017

80m, 80m vallas (0,762m), Peso (3kg)
Ana Irene Elewe 1.962

1.000m, Longitud, Jabalina (400g)
Lucía Blázquez 1.658

80m vallas (0,762m), Longitud, Altura
Henar Suárez 1.807

Disco (800g), Peso (3kg), 80m
Icíar Rubio 1.537

80m, Jabalina (400g), 2.000m marcha
Nuria González 1.723

2018

80m vallas (0,762m), Peso (3kg), 80m
María Villar 1.854

Jabalina (400g), Longitud, 1.000m
Irene Bravo 1.841

Altura , 80m vallas (0,762m), Longitud
Lerato Pagés 1.763

Disco (800g), Peso (3kg), 80m
Inés Tellene (FRA) 1.680

80m, 2.000m marcha, Jabalina (400g)
Carmen Jiménez 1.816

2019

80m vallas (0,762m), Peso (3kg), 80m
María Alcaide 1.987

Jabalina (400g), Longitud, 1.000m
Irene Bravo 1.973

Altura, 80m vallas (0,762m), Longitud
Paula Rodríguez 2.067

Disco (800g), Peso (3kg), 80m
Yaiza mesa 1.603

80m, 2.000m marcha, Jabalina (400g)
María del Carmen Bartolomé 1.757

2020

80m vallas (0,762m), Peso (3kg), 80m
Lucía Jiménez 1.797

Jabalina (400g), 1.000m, Longitud,
Isabel Werknesh Ruiz 1.884

Longitud, 80m vallas (0,762m), Altura
Emma Jiménez 1.776

80m, Disco (800g), Peso (3kg)
Andrea Njimi Tankeu 1.769

80m, 2.000m marcha, Jabalina (400g)
Irene Vega 1.740

2021

80m vallas (0,762m), Peso (3kg), 80m
Lilian Cazorla 2.061

Jabalina (400g), 1.000m, Longitud,
Julia Portes 1.618

Longitud, Altura, 80m vallas (0,84m)
Miguel Rodríguez 1.528

Longitud, 80m vallas (0,762m), Altura
Aitana Alonso 1.994

Disco (800g), Peso (3kg), 80m
Juan Antonio García 1.852

80m, Disco (800g), Peso (3kg)
Elsa Parrilla 1.621

80m, Jabalina (500g), 2.000m marcha
Johnny Estepa 1.487

80m, 2.000m marcha, Jabalina (400g)
Paula Álvarez 1.663

2022

Peso (3kg), 80m, 80m vallas (0,84m)
Jane Muñoz 1.787

80m vallas (0,762m), Peso (3kg), 80m
Mariona Armero 1.739

Longitud, 1.000m, Jabalina (500g)
Lander Payne 1.715

Jabalina (400g), Longitud, 1.000m
Laia Medina 1.517

80m vallas (0,84m), Longitud, Altura
Asier Sanz 1.526

Altura, 80m vallas (0,762m), Longitud
Nerea Fuertes 1.907

80m, Disco (800g), Peso (3kg)
Hugo Casañas 2.059

Disco (800g), Peso (3kg), 80m
Michelle Oroh 1.452

80m, Jabalina (500g), 2.000m marcha
Iván García 1.478

80m, 2.000m marcha, Jabalina (400g)
Lucía Galindo 1.843

2023

Peso (3kg), 80m, 80m vallas (0,84m)
Diego Zorita 1.963

80m vallas (0,762m), Peso (3kg), 80m
Celia Hidalgo 2.032

Longitud, 1.000m, Jabalina (500g)
Diego Valero 1.515

Jabalina (400g), Longitud, 1.000m
Andrea de Castro 1.519

80m vallas (0,84m), Longitud, Altura
Alberto Gómez-Serranillos 1.708

Altura, 80m vallas (0,762m), Longitud
Leonor Celano 1.783

80m, Disco (800g), Peso (3kg)
Samuel Gutierrez 1.819

Disco (800g), Peso (3kg), 80m
Eva Marie Pauline Mendy 1.649

80m, Jabalina (500g), 2.000m marcha
Bruno Rojo 1.422

80m, 2.000m marcha, Jabalina (400g)
Paula Elvira 1.830

2024

Peso (3kg), 80m, 80m vallas (0,84m)
Iago Gómez 1.878

80m vallas (0,762m), Peso (3kg), 80m
Alba Martínez 1.972

Longitud, 1.000m, Jabalina (500g)
Elie Grzib (GBR) 1.835

Jabalina (400g), Longitud, 1.000m
Clara Serra 1.666

80m vallas (0,84m), Longitud, Altura
Javier Parada 1.513

Altura, 80m vallas (0,762m), Longitud
Maram Samb 1.875

80m, Disco (800g), Peso (3kg)
Mario Fernández 2.025

Disco (800g), Peso (3kg), 80m
Adriana Hernández 1.502

80m, Jabalina (500g), 2.000m marcha
Alex González 1.582

80m, 2.000m marcha, Jabalina (400g)
Sara Rivera 1.909

CAMPEONATOS DE ESPAÑA SUB 14 POR EQUIPOS

Ed.	Fecha	Instalación	Ciudad	Hombres	Mujeres
1	21/22.6.2014	Polideportivo Municipal José Caballero	Alcobendas	Col. Excma. Dip.Castellón	Valencia Terra i Mar
2	20/21.6.2015	Pista Atletismo Río Esgueva	Valladolid	Col. Excma. Dip. Castellón	At. Vila de Cangas
3	18/19.6.2016	Pista Atletismo Gaetà Huguet	Castellón	Valencia Club de Atletismo	C.A. Playas de Castellón
4	24/25.6.2017	Centro de Tecnificacion Deportiva	Puertollano	Cueva de Nerja-UMA	Col.Excma.Dip.Castellón
5	16/17.06.2018	Pistas Fuente La Niña	Guadalajara	C.A. Playas de Castellón	C.A. Playas de Castellón
6	15/16.06.2019	Polideportivo Municipal Príncipe Juan Carlos	Ciuda Real	Col.Excma.Dip. Castellón	Valencia Esports
7	17/18.10.2020	Ciudad Deportiva Enrique López Cuenca	Nerja	Col.Excma.Dip. Castellón	Cueva de Nerja-UMA
8	16/17.10.2021	Pista de Atletismo Las Mestas	Gijón	Col.Excma.Dip. Castellón	Trops-Cueva de Nerja
9	08/09.10.2022	pista de Atletismo Complejo "Luis Ocaña"	Cuenca	Diputación de Castellón	A.D.Sprint
10	15/15.10.2023	Pista de Atletismo Daniel Plaza"	Torrevieja	A.D.Sprint	Trops Cueva de Nerja
11	12/13.10.2024	Polideportivo Municipal José Caballero	Alcobendas	Club Atletismo Narón	Trops Cueva de Nerja

CAMPEONATO DE ESPAÑA MASTER AL AIRE LIBRE

Edición	Fecha	Ciudad
1 -	05/06 de noviembre de 1966	Madrid
2 -	04/05 de noviembre de 1967	Madrid
3 -	15/16 de junio de 1968	Tolosa
4 -	21/22 de junio de 1969	Girona
5 -	13/14 de junio de 1970	Valencia
6 -	26/27 de junio de 1971	Bilbao
7 -	14/15 de octubre de 1972	Reus
8 -	13/14 de octubre de 1973	Sevilla
9 -	12/13 de octubre de 1974	Torrevieja
10 -	11/12 de octubre de 1975	Granollers
11 -	25/26 de septiembre de 1976	Vigo
12 -	10/11 de septiembre de 1977	Igualada
13 -	7/8 de octubre de 1978	Madrid
14 -	8/9 de septiembre de 1979	Oviedo
15 - (1)	4/5 de octubre de 1980	Barcelona
16 - (2)	2627 de septiembre de 1981	Zaragoza
17 - (3)	2/3 de octubre de 1982	Santander
18 - (4)	8/9 de octubre de 1983	Valencia
19 - (5)	6/7 de octubre de 1984	Logroño
20 - (6)	15/16 de junio de 1985	Burgos
21 - (7)	28/29 de junio de 1986	Alcobendas
22 - (8)	10/11 de octubre de 1987	Vic
23 - (9)	11/12 de junio de 1988	Lorca
24 - (10)	10/11 de junio de 1989	Calahorra
25 - (11)	9/10 de junio de 1990	Gijón
26 - (12)	15/16 de junio de 1991	Vigo
27 - (13)	13/14 de junio de 1992	Jerez de la Frontera
28 - (14)	19/20 de junio de 1993	Burgos
29 - (15)	25/26 de junio de 1994	Lloret de Mar
30 - (16)	23/24/25 de junio de 1995	Huesca
31 - (17)	15/16 de junio de 1996	San Sebastián
32 - (18)	21/22 de junio de 1997	Valladolid
33 - (19)	6/7 de junio de 1998	San Juan de Aznalfarache
34 - (20)	17/18 de julio de 1999	Barcelona
35 - (21)	17/18 de junio de 2000	Talavera de la Reina
36 - (22)	23/24 de junio de 2001	Salamanca
37 - (23)	13/14 de julio de 2002	Ourense
38 - (24)	21/22 de junio de 2003	Tarragona
39 - (25)	10/11 de julio de 2004	Sevilla
40 - (26)	5/7 agosto de 2005	Torremolinos
41 - (27)	30 junio y 1/2 julio de 2006	Águilas
42 - (28)	22/24 junio de 2007	Águilas
43 - (29)	27/29 de junio de 2008	Gandía
44 - (30)	3/5 de julio de 2009	Vitoria
45 - (31)	2/4 de julio de 2010	Arona
46 - (32)	25/26 de junio de 2011	Águilas
47 - (33)	29 junio / 1 julio de 2012	Águilas
48 - (34)	12/14 de julio de 2013	Vitoria
49 - (35)	20/22 de junio de 2014	Huelva
50 - (36)	26/28 de junio de 2015	Alcobendas
51 - (37)	24/26 de junio de 2016	Elche
52 - (38)	23/25 de junio de 2017	Elche
53 - (39)	29/30 junio y 1 julio de 2018	Vitoria
54 - (40)	28/30 de junio de 2019	Sagunto
55 - (41)	10/12 octubre de 2020	San Fernando

56 - (42)	18/20 junio de 2021	Málaga
57 - (43)	17/19 junio de 2022	Arona
58 - (44)	23/25 junio de 2023	Jerez de la Frontera
59 - (45)	5/7 julio de 2024	Alcobendas

Entre paréntesis, edición en mujeres

PRUEBAS COMBINADAS

Edición	Fecha	Ciudad
1 -	27 de junio de 1982	Zaragoza
2 -	10 de octubre de 1987	Vic
3 -	28 de mayo de 1988	Madrid
4 -	23 de septiembre de 1989	Zaragoza
5 -	22 de septiembre de 1990	Zaragoza
6 -	28 de septiembre de 1991	Burgos
7 -	19 de septiembre de 1992	Burgos
8 -	1993	Palma de Mallorca
9 -	1994	Palma de Mallorca
10 -	1995	Palma de Mallorca
11 -	07 de septiembre de 1996	Palencia
12 -	13 de septiembre de 1997	Lloret de Mar
13 -	17 de octubre de 1998	Durango
14 -	1 de agosto de 1999	Murcia
De 2000 a 2003 se disputaron dentro del Campeonato al Aire Libre.		
20 -	16/17 de julio de 2005	Logroño
21 -	5/6 de Junio de 2006	Castellón
19 -	3/4 de junio de 2007	Murcia
20 -	31 mayo / 1 de junio de 2008	Cartagena
21 -	30/31 de mayo de 2009	Alhama de Murcia
22 -	22/23 de mayo de 2010	Logroño
23 -	14/15 mayo de 2011	Arona
24 -	29/30 de junio de 2012	Águilas
25 -	13/14 abril de 2013	Monzón
26 -	12/13 abril de 2014	Monzón
27 -	11/12 abril de 2015	Durango
28 -	14/15 mayo de 2016	Collado Villalba
29 -	13/14 mayo de 2017	Logroño
30 -	12/13 mayo de 2018	Gavà
31 -	18/19 mayo de 2019	Madrid
No se celebró en 2020		
32 -	22/23 mayo de 2021	Sabadell
33 -	15/16 octubre de 2022	Estepona
34 -	20/21 mayo de 2023	Alcalá de Henares
35 -	19/20 octubre de 2024	Alcobendas

PENTATLÓN Y PENTATLÓN DE LANZAMIENTOS

Edición	Fecha	Ciudad
1 -	4 de octubre de 2008	Córdoba
2 -	3 de octubre de 2009	Huesca
3 -	2/3 de octubre de 2010	Zuera
4 -	1/2 octubre 2011	Ascó
5 -	6/7 octubre de 2012	Chiclana de la Frontera
6 -	13/14 abril de 2013	Monzón
7 -	12/13 abril de 2014	Monzón
8 -	11/12 abril de 2015	Durango
9 -	14/15 mayo de 2016	Collado Villalba
10 -	13/14 mayo de 2017	Logroño

11 -	12/13 mayo de 2018	Gavà
12 -	18/19 mayo de 2019	Madrid
No se celebró en 2020		
13 -	22/23 mayo de 2021	Sabadell
33 -	15/16 octubre de 2022	Estepona
34 -	20/21 mayo de 2023	Alcalá de Henares
35 -	19/20 octubre de 2024	Alcobendas

10.000m

Edición	Fecha	Ciudad
1 -	3 de octubre de 2009	Huesca
2 -	2/3 de octubre de 2010	Zuera
3 -	1 octubre de 2011	Ascó
4 -	7 octubre de 2012	Chiclana de la Frontera
5 -	13/14 abril de 2013	Monzón
6 -	12/13 abril de 2014	Monzón
7 -	11/12 abril de 2015	Durango
8 -	14/15 mayo de 2016	Collado Villalba
9 -	13/14 mayo de 2017	Logroño
10 -	12/13 mayo de 2018	Gavà
11 -	18/19 mayo de 2019	Madrid
No se celebró en 2020		
12 -	22/23 mayo de 2021	Sabadell
33 -	15/16 octubre de 2022	Estepona
34 -	20/21 mayo de 2023	Alcalá de Henares
35 -	19/20 octubre de 2024	Alcobendas

LANZAMIENTOS LARGOS

Edición	Fecha	Ciudad
1 -	24/25 de febrero de 2018	Monzón
2 -	23/24 febrero de 2019	Madrid
No se celebró en 2020		
3 -	27/28 febrero de 2021	Barbastro
4 -	26/27 marzo de 2022	Badajoz
5 -	25/26 febrero de 2023	Durango
6 -	24/25 febrero de 2024	Lorca

Campeonato de España de Invierno de Lanzamientos largos Menores

Sedes y Fechas

Edición	Fechas	Instalación	Ciudad
1. -	12/13 de marzo de 2016	Pista Municipal Gaetà Huguet	Castellón
2. -	25/26 de febrero de 2017	CEARD	León
3. -	24/25 de febrero de 2018	Pista Municipal Gaetà Huguet	Castellón
4 -	23/24 de febrero de 2019	Pista Municipal Gaetà Huguet	Castellón
5 -	22/23 de febrero de 2020	Pista Municipal Gaetà Huguet	Castellón
6 -	20 de febrero de 2021	Pista Municipal Gaetà Huguet/Universidad Jaume I	Castellón
7 -	2/3 de abril de 2022	Pista Municipal Gaetà Huguet/Universidad Jaume I	Castellón
8 -	1/2 de abril de 2023	Pista Municipal Gaetà Huguet/Universidad Jaume I	Castellón
9. -	16/17 de marzo de 2024	CEARD	León

SUB20

Hombres			Mujeres	
Disco (1,750kg)			**Disco (1kg)**	
2016	José Lorenzo Hernández	55.67	Elena Ruiz	42.18
2017	Aaron Sola	51.04	Elena Ruiz	40.63
2018	Diego Franco	54.30	Lorena Echevarría	37.89
2019	Yasiel Bryan Sotero	61.43	Natalia Sáinz	41.09
2020	Yasiel Bryan Sotero	65.89	Natalia Sáinz	44.06
2021	Ángel Navarro	49.09	Natalia Sáinz	49.03
2022	Marcos Moreno	62.84	Raque Villa	44.06
2023	Aleix Camats	53.79	Daniela Fernández	46.35
2024	Aleix Camats	56.50	Daniela Fernández	48.41
Martillo (6kg)			**Martillo (4kg)**	
2016	Alberto González	70.21	Dorleta Armendáriz	52.09
2017	Alberto González	73.47	Blanca López	52.93
2018	Juan Díaz V.	64.67	Gema Martí	59.27
2019	David Martín	67.10	Gema Martí	60.61
2020	Juan Jiménez	68.84	Aitana Safont	59.27
2021	Juan Jiménez	73.07	Irene Gómez	55.42
2022	Daniel Ruiz	62.64	Ainhoa Gimeno	51.02
2023	Adrián Sedano	58.78	Elena Sanz	51.98
2024	Francisco Javier Guerra	61.26	Andrea Sales	56.20
Jabalina (800g)			**Jabalina (600g)**	
2016	Manu Quijera	69.19	Claudia Lapuerta	45.22
2017	Javier Manrique	58.14	Claudia Lapuerta	42.93
2018	Adrián Pajarón	57.77	Andrea González	44.14
2019	Pablo Costas	61.23	Uxua Modrego	48.40
2020	Pablo Costas	70.48	Eva Cuenca	42.17
2021	Jakob Gal Blatnik	59.82	Aina Ramos	44.52
2022	Pedro Fikadu Santos	59.74	Paula Rodríguez	46.44
2023	Pablo Martínez	64.73	Leire Arranz	45.05
2024	Hailu Estrampes	67.20	Beatriz Mora	46.90

SUB18

Hombres			Mujeres	
Disco (1,5kg)			**Disco (1kg)**	
2016	Víctor Faus	53.63	Karolayne Moreira	40.01

2017	Víctor Faus	53.60	Inés Álvarez	39.24
2018	Yasiel Brayan Sotero	62.58	Neus Aparici	39.88
2019	Angel Navarro	52.38	Olga Morraja	39.76
2020	Marcos Moreno	57.79	Nneka Naomey Ezenwa	43.71
2021	Javier Cruz	55.61	Judith Vaquero	40.56
2022	Aleix Camats	57.56	Daniela Fernández	43.95
2023	Arnau Llorens	51.01	Andrea Njimi Tankeu	45.59
2024	Alejandro Bolarín	48.93	Andrea Njimi Tankeu	46.75
Martillo (5kg)			**Martillo (3kg)**	
2016	Aimar-Genis Palma	70.03	Gema Martí	62.86
2017	David Martín	66.43	Natalia Sánchez	63.41
2018	Juan Díaz	64.75	Aitana Safont	59.42
2019	Juan Jiménez	72.80	Irene Gómez	59.12
2020	Eric Méndez	63.38	Ainhoa Gimeno	59.04
2021	Andrés Ibáñez	58.68	Marta Neira	54.39
2022	Adrián Sedano	63.91	Blanca Pereira	63.24
2023	Alonso Sánchez	63.06	Andrea Sales	67.15
2024	Alonso Sánchez	68.69	Aixa Corbacho	55.48
Jabalina (700g)			**Jabalina (500g)**	
2016	Andrés Vercher	56.39	Claudia Puig	40.23
2017	Iñaki Huarte	62.83	Uxua Modrego	42.66
2018	Franco Ramiro Ahumada	63.56	Uxua Modrego	49.97
2019	Pere jiménez	56.28	Antia Sestelo	47.74
2020	Jakob Gal Blatnik	59.35	Paula Rodríguez	51.97
2021	Pablo Martínez	63.47	Alba Pérez	41.71
2022	Hailu Estrampes	60.49	Alba Pérez	46.80
2023	Hailu Estrampes	69.76	Ingrid Valcarcel	52.22
2024	Euken Fernández	64.28	Lara Igleisas	49.85

SUB16

Hombres			**Mujeres**	
Disco (1kg)			**Disco (800g)**	
2016	Nicolás García	57.18	Aurea Blasco	38.62
2017	José San Pastor	52.77	Mencia Alegre	34.74
2018	Marcos Moreno	53.52	Mencia Alegre	42.80
2019	Aleix Camats	49.65	Icíar Rubio	43.10
2020	Aleix Camats	49.76	Inés Tellene	38.72
2021	Arnau Llorens	53.99	Nerea López	40.64
2022	Víctor Melgar	48.92	Nerea López	42.62
2023	Hugo Casañas	58.08	Mar Simón	43.80
2024	Hugo Casañas	61.09	Eva Marie Pauline Mendy (FRA)	37.44
Martillo (4kg)			**Martillo (3kg)**	
2016	Juan Díaz	57.87	Aitana Safont	45.77
2017	Juan Jiménez	62.91	Maia Navarro	52.03
2018	Eric Méndez	58.32	Alba Becerra	50.57
2019	Adrián Sedano	53.10	Aurora Pineda	47.00
2020	Adrián Sedano	59.54	Blanca Pereira	48.32
2021	Carlos Díaz	52.59	Andrea Sales	54.99
2022	Aaron Córcoles	60.10	María Belén Álvarez	51.06
2023	Andrei Mircia (ROU)	52.09	Mar Simón	49.75
2024	Marco Arozamena	58.19	Paula Carreira	50.13
Jabalina (600g)			**Jabalina (500g)**	
2016	Pablo Costas	52.19	Zoe Camila Pérez	35.81
2017	Roger Mogas	50.42	Alba Martínez	39.25
2018	Albert Alique	47.75	Paula Rodríguez	45.87
2019	Dario Sina	56.80	Alba Lozano	38.80

2020	Eric Christopher	52.46	Laura Rico	35.51
2021	Hailu Estrampes	53.49	Isabel Werknesh	41.24
2022	Enzo López	55.72	Erika Sellart	45.33
2023	Pau Crespo	52.36	Noa Esteban	41.27
2024	Jorge Vaquerizo	56.13	Alia Ezraigainatte	47.62

CAMPEONATO DE ESPAÑA DE CLUBES

AÑO	HOMBRES	MUJERES
1958	F.C. Barcelona	–
1959	R. Madrid C.F.	–
1960	R. Madrid C.F.	–
1961	R. Madrid C.F.	–
1962	R. Madrid C.F.	–
1963	F.C. Barcelona	–
1964	F.C. Barcelona	–
1965	F.C. Barcelona	–
1966	E.M. VIII Región	At. S. Sebastián
1967	R. Sociedad C.F.	At. S. Sebastián
1968	C. Natación Barcelona	At. S. Sebastián
1969	Ministerio Ejército	U.D. Salamanca
1970	F.C. Barcelona	At. S. Sebastián
1971	Vallehermoso	At. S. Sebastián
1972	Vallehermoso	At. S. Sebastián
1973	F.C. Barcelona	Vallehermoso
1974	F.C. Barcelona	Vallehermoso
1975	F.C. Barcelona	C. Gimnástico
1976	Vallehermoso	C. Gimnástico
1977	Vallehermoso	C. Gimnástico
1978	F.C. Barcelona	At. S. Sebastián
1979	Pepsi-Vallehermoso	C.U.M.
1980	Vallehermoso	Amira-C.U.M.
1981	F.C. Barcelona	Amira
1982	F.C. Barcelona	Amira
1983	F.C. Barcelona	Amira
1984	F.C. Barcelona	Amira
1985	F.C. Barcelona	Tintoretto
1986	F.C. Barcelona	Tintoretto
1987	Larios-A.A.M.	Tintoretto
1988	Larios-A.A.M.	Kelme
1989	Larios-A.A.M.	Kelme
1990	Larios-A.A.M.	Kelme
1991	Larios-A.A.M.	Kelme
1992	Larios-A.A.M.	Blanco y Negro
1993	Larios-A.A.M.	Valencia C.F.
1994	Larios-A.A.M.	Valencia C.F.
1995	Larios-A.A.M.	Valencia C.A.
1996	Larios A.A.M.	Valencia C.A.-Karhu
1997	Larios-A.A.M.	Valencia C.A.-Karhu
1998	Larios-A.A.M.	C.A. Valencia Terra i Mar
1999	Club Airtel A.A.M.	C.A. Valencia Terra i Mar
2000	Club Airtel A.A.M.	C.A. Valencia Terra i Mar
2001	Puma Chapín Jerez 2002	C.A. Valencia Terra i Mar
2002	Puma Chapín Jerez 2002	C.A. Valencia Terra i Mar
2003	Puma Chapín Jerez	C.A. Valencia Terra i Mar
2004	Puma Chapín Jerez	C.A. Valencia Terra i Mar
2005	Puma Chapín Jerez	C.A. Valencia Terra i Mar
2006	Puma Chapín Jerez	C.A. Valencia Terra i Mar
2007	Puma Chapín Jerez	C.A. Valencia Terra i Mar
2008	Puma Chapín Jerez	C.A. Valencia Terra i Mar
2009	Playas de Castellón	C.A. Valencia Terra i Mar
2010	Playas de Castellón	C.A. Valencia Terra i Mar
2011	Playas de Castellón	C.A. Valencia Terra i Mar
2012	Playas de Castellón	C.A. Valencia Terra i Mar
2013	Playas de Castellón	C.A. Valencia Terra i Mar
2014	Playas de Castellón	C.A. Valencia Terra i Mar
2015	Playas de Castellón	C.A. Valencia Terra i Mar
2016	Playas de Castellón	Valencia Club Atletismo
2017	Playas de Castellón	Valencia Esports
2018	Playas de Castellón	Valencia Esports
2019	Playas de Castellón	Playas de Castellón
2020 *	Playas de Castellón	Playas de Castellón
2021	Playas de Castellón	F.C.Barcelona
2022	Playas de Castellón	F.C.Barcelona
2023	Playas de Castellón	Valencia Club Atletismo
2024	Facsa Playas de Castellón	Facsa Playas de Castellón

** En 2020 se disputó bajo formato de Copa (Categoría Oro y Categoría Plata)*

Hombres - Resumen de Campeones

Playas de Castellón (****)	16	2009-2010-2011-2012-2013-2014-2015-2016-2017-2018-2019-2020-2021-2022-2023-2024
F.C.Barcelona	15	1958-63-64-65-70-73-74-75-78-81-82-83-84-85-86
A.A.Moratalaz (**)	14	1987-88-89-90-91-92-93-94-95-96-97-98-99-2000
Puma Chapín Jerez (***)	8	2001-2002-2003-2004-2005-2006-2007-2008
Vallehermoso (*)	6	1971-72-76-77-79-80
Real Madrid C.F.	4	1959-60-61-62
E.M. VIII Región	1	1966
Real Sociedad C.F.	1	1967
C.N.Barcelona	1	1968
Ministerio Ejército	1	1969

(*) En 1979 el club se denominó Pepsi-Vallehermoso. (**) Desde 1987 a 1998 como Larios y desde 1999 como Airtel. (***) En 2001 y 2002 se denominaba Puma Chapín Jerez 2002 . (****) Desde 2024 se denomina Facsa Playas de Castellón

Mujeres - Resumen de Campeones

Valencia C.F. (**)	27	1993-94-95-96-97-98-99-2000-2001-2002-2003-2004-2005-2006-2007-2008-2009-2010-2011-2012-2013-2014-2015-2016 -2017-2018-2023
C.Univ.Madrid (*)	13	1979-80-81-82-83-84-85-86-87-88-89-90-91
At.San Sebastián	7	1966-67-68-70-71-72-78
C.G.Barcelonés	3	1975-76-77
Playas de Castellón (***)	3	2019 -2020-2024
Vallehermoso	2	1973-74
F.C.Barcelona	2	2021-2022
U.D.Salamanca	1	1969
Blanco y Negro	1	1992

(*) El Club Universitario de Madrid compitió bajo el nombre de Amira-CUM en 1980, de Amira en 1981,82,83 y 84, de Tintoretto en los años 1985, 86 y 87. En los años 1988, 89, 90 y 91 se denominó Kelme.
(**) En 1995 compitió con el nombre de Valencia C.A., en 1996 y 1997 con Valencia C.A. Karhu, desde 1998 hasta 2015 como C.A. Valencia Terra i Mar , en 2016 Valencia Club Atletismo y en 2017 Valencia Esports; a partir de 2018 Valencia Club Atletismo.
(****) Desde 2024 se denomina Facsa Playas de Castellón

CAMPEONATO DE ESPAÑA DE CLUBES Sub20

AÑO	HOMBRES	MUJERES
1984	C.D.Tajamar	F.C.Barcelona
1985	C.D.Tajamar	C.G.Barcelonés
1986	C.D.Tajamar	F.C.Barcelona
1987	Cajasalamanca	Tintoretto
1988	C.D.Tajamar	Pamplona At.
1989	Larios-A.A.M.	Hercules H.Zornotza
1990	Larios-A.A.M.	Valencia C.F.
1991	Larios-A.A.M.	F.C.Barcelona
1992	Larios-A.A.M.	F.C.Barcelona
1993	Larios-A.A.M.	A.D.Marathon
1994	Larios-A.A.M.	Larios-A.A.M.
1995	Larios-A.A.M.	Larios-A.A.M.
1996	Larios-A.A.M.	A.D.Marathon
1997	CAC Playas Castellón	Oviedo At.
1998	Larios-A.A.M.	Larios-A.A.M.
1999	C.A. Chapín Jerez	C.A. Valencia Terra i Mar
2000	Club Airtel A.A.M.	C.A. Valencia Terra i Mar
2001	Playas Castellón Mislata	A.D.Marathon
2002	Playas Castellón Mislata	A.D.Marathon
2003	Nerja At - Cueva de Nerja	Integra 2 L'H C.N.B.
2004	J'hayber - Playas Castellón	J'hayber - Playas Castellón
2005	J'hayber - Playas Castellón	A.D.Marathon
2006	Playas de Castellón	Playas de Castellón
2007	Playas de Castellón	Playas de Castellón
2008	Playas de Castellón	Playas de Castellón
2009	Playas de Castellón	Benacantil Pto. Alicante OHL
2010	Playas de Castellón	Benacantil Pto. Alicante OHL
2011	Playas de Castellón	Benacantil Pto. Alicante OHL
2012	Playas de Castellón	Benacantil Pto. Alicante OHL
2013	Playas de Castellón	Playas de Castellón
2014	Playas de Castellón	Playas de Castellón
2015	Playas de Castellón	Playas de Castellón
2016	Playas de Castellón	Playas de Castellón
2017	Playas de Castellón	Playas de Castellón
2018	Playas de Castellón	Playas de Castellón
2019	Playas de Castellón	Playas de Castellón
2020	Playas de Castellón	Playas de Castellón
2021	Go Fit Athletics	Valencia Club Atletismo
2022	Playas de Castellón	Playas de Castellón
2023	Playas de Castellón	Playas de Castellón
2024	Trops Cueva de Nerja	Facsa Playas de Castellón

Hombres - Resumen de Campeones

Playas de Castellón (**)	22	1997-2001-2002-2004-2005-2006-2007-2008-2009-2010-2011-2012-2013-2014-2015-2016-2017-2018-2019-2020-2022-2023
A.A. Moratalaz (*)	10	1989-90-91-92-93-94-95-96-98-2000
C.D. Tajamar	4	1984-85-86-88
Nerja At - Cueva de Nerja (***)	2	2003-2024
Cajasalamanca	1	1987
C.A. Chapín Jerez	1	1999
Go Fit Athletics	1	2021

(*) Desde 1987 a 1998 como Larios y desde 1999 como Airtel.
(**) El Playas de Castellón ha competido bajo otras denominaciones: J'hayber Playas de Castellón y Facsa Playas de Castellón
(***) En 2024 Trops Cueva de Nerja

Mujeres - Resumen de Campeones

Playas de Castellón (*)	15	2004-2006-2007-2008-2013-2014-2015-2016-2017-2018-2019-2020-2022-2023-2024
A.D. Marathon	5	1993-1996-2001-2003-2005
F.C.Barcelona	4	1984-1986-1991-1992
Benacantil Puerto de Alicante OHL	4	2009-2010-2011-2012
Valencia C.F. (**)	4	1990-1999-2000-2021
A.A. Moratalaz (***)	3	1994-1995-1998
C.G.Barcelonés	1	1985
Tintoretto	1	1987
Pamplona At.	1	1988
Oviedo At.	1	1997
Hercules Zornotza	1	1998
Integra 2 L'H C.N.B.	1	2003

(*) El Playas de Castellón ha competido bajo otras denominaciones: J'hayber Playas de Castellón
(**) En 1995 compitió con el nombre de Valencia C.A., en 1996 y 1997 con Valencia C.A. Karhu y desde 1998 como C.A. Valencia Terra i Mar; a partir de 2019 como Valencia Club Atletismo.
(***) Desde 1987 a 1998 como Larios y desde 1999 como Airtel.

2CAMPEONATO DE ESPAÑA DE CLUBES Sub16

Año	Fecha	Ciudad	HOMBRES	MUJERES
2005	15 Octubre	Madrid	Cueva de Nerja	J'hayber Playas de Castellón
2006	7 Octubre	Vinaroz	C.A. Playas de Castellón	C.A. Playas de Castellón
2007	6 Octubre	Castellón	C.A. Playas de Castellón	C.A. Torrent
2008	4 Octubre	San Sebastián de los Reyes	C.A. Playas de Castellón	Oviedo At.
2009	3 Octubre	Castellón	C.A. Playas de Castellón	A.A. Catalunya
2010	23 Octubre	Zaragoza	C.A. Playas de Castellón	ISS L'Hospitalet
2011	15 Octubre	Valencia	C.A. Playas de Castellón	C.A. Playas de Castellón
2012	6 Octubre	Castellón	Benacantil Puerto Alicante	A.D. Marathon
2013	12 Octubre	Alcobendas	C.A. Playas de Castellón	A.D. Marathon
2014	11 Octubre	Castellón	C.A. Playas de Castellón	C.A. Playas de Castellón
2015	10 Octubre	Valencia	Cueva de Nerja-UMA	C.A. Playas de Castellón
2016	8 octubre	Torrent	C.A. Playas de Castellón	C.A. Playas de Castellón
2017	7 octubre	Castellón	C.A. Playas de Castellón	ISS L'Hospitalet
2018	6 octubre	Valencia	C.A. Playas de Castellón	C.A. Playas de Castellón
2019	5 octubre	Castellón	A.D.Marathon	C.A. Playas de Castellón
2020	7 noviembre	Madrid	Cueva de Nerja-UMA	-
2020	7 noviembre	Castellón	-	Cueva de Nerja-UMA
2021	23 octubre	Madrid	Trops Cueva de Nerja	C.A. Playas de Castellón
2022	22 octubre	Castellón	C.A. Playas de Castellón	Trops-Cueva de Nerja
2022	21 octubre	Valencia	C.A. Playas de Castellón	C.A. Playas de Castellón
2023	21 octubre	Valencia	C.A. Playas de Castellón	C.A. Playas de Castellón
2024	19 octubre	Madrid	Facsa Playas de Castellón	Facsa Playas de Castellón

Hombres - Resumen de Campeones

C.A. Playas de Castellón	14	2006-2007-2008-2009-2010-2011-2013-2014-2016-2017-2018 -2022-2023-2024
Cueva de Nerja (*)	4	2005-2015-2020-2021
C.D. Tajamar	4	1984-85-86-88
Benacantil Puerto de Alicante	1	2012
1 2019		

(**) En 2005 Nerja At. Cueva de Nerja; en 2015 y 2020 Cueva de Nerja-UMA; en 2021 Trops Cueva de Nerja

Mujeres -Resumen de Campeones

C.A. Playas de Castellón (*)	1º	2005-2006-2011-2014-2015-2016-2018-2019-2021 -2023-2024
ISS L'Hospitalet	2	2010-2017
A.D.Marathon	2	2012-2013
C.A. Torrent	1	2007
Oviedo At.	1	2008
Trops-Cueva de Nerja (**)	1	2020 -2022

(*) En 2005 J'hayber Playas de Castellón (**) en 2002 Cueva de Nerja-UMA

CAMPEONATO DE ESPAÑA DE CLUBES MÁSTER

Año	Fecha	Ciudad	HOMBRES	MUJERES
2007	7 Julio	Vitoria	C.A. La Blanca-Ayto. Vitoria	C.A. Manresa
2008	12 Julio	Vitoria	C.A. La Blanca-Ayto. Vitoria	C.A. Manresa
2009	20 Junio	Pereiro de Aguiar	C.A. Manresa	C.A. Manresa
2010	19 Junio	Huesca	A.A. Moratalaz	C.A. Manresa
2011	18 Junio	Madrid	A.A. Moratalaz	Avinent Manresa
2012	18 Julio	Monzón	A.A. Moratalaz	Avinent Manresa
2013	29 Junio	Tres Cantos	Huracán Fent Camí	Avinent Manresa
2014	12 Julio	Durango	Huracán Fent Camí	Lleida UA
2015	4 Julio	Vitoria	Pratenc AA	Durango Kirol Taldea
2016	9 Julio	Castellón	Playas de Castellón	Avinent Manresa
2017	9 Julio	Castellón	Pratenc AA	Avinent Manresa
2018	14 julio	Elche	Playas de Castellón	Barcelona At..
2019	13 Julio	Málaga	At. Independiente Malagueño	Playas de Castellón
2021	3 Julio	La Nucía	Playas de Castellón	Playas de Castellón
2022	4 junio	La Nucía	Track Cross Road Team	Playas de Castellón
2023	8 junio	Madrid	Track Cross Road Team	Playas de Castellón
2024	9 junio	Ibiza	Club Atletismo Sada	Nutrisport Biznaga Málaga

CAMPEONATO DE ESPAÑA DE CLUBES MÁSTER MIXTO

Año	Fecha	Ciudad	CAMPEÓN
2020	24 octubre	Alicante	Playas de Castellón
2021	31 octubre	Durango	Track Cross Road Team
2022	30 octubre	Durango	Track Cross Road Team
2023	29 octubre	Durango	Catarroja UE
2024	27 octubre	Durango	Dawako Athletics C.D.

LALIGASPORTS CUP

Edición	Fecha	Instalación	Ciudad	Vencedor
1.	3 de agosto 2019	Estadio Joan Serrahima	Barcelona	C.A.Playas de Castellón

COPA DE ESPAÑA - LALIGASPORTS CUP (hombres)

Edición	Fecha	Instalación	Ciudad	Vencedor
1.	5septiembre 2020	Estadio Vallehermoso	Madrid	C.A.Playas de Castellón

COPA DE ESPAÑA - IBERDROLA (mujeres)

Edición	Fecha	Instalación	Ciudad	Vencedor
1.	5septiembre 2020	Estadio Vallehermoso	Madrid	C.A.Playas de Castellón

COPA DE CLUBES

Año	Fecha	Ciudad	HOMBRES	MUJERES
2004	24 julio	L´Hospitalet	F.C. Barcelona	-
2004	24 julio	Castellón	-	C.A. Valencia Terra i Mar
2005	25 junio	Benidorm	F.C. Barcelona	C.A. Valencia Terra i Mar
2006	8 julio	Elche	Puma Chapín Jerez	C.A. Valencia Terra i Mar
2007	11 agosto	Castellón	Puma Chapín Jerez	C.A. Valencia Terra i Mar
2008	30 julio	Alicante	C.A. Playas de Castellón	C.A. Valencia Terra i Mar
2009	4 agosto	Mataró	C.A. Playas de Castellón	C.A. Valencia Terra i Mar
2010	3 agosto	Barcelona	C.A. Playas de Castellón	C.A. Valencia Terra i Mar
2011	30 julio	Pamplona	Playas de Castellón	C.A. Valencia Terra i Mar

CAMPEONATO DE ESPAÑA DE FEDERACIONES AUTONÓMICAS

1ª CATEGORÍA (hasta 2015)

Año	Fecha	Ciudad	HOMBRES	MUJERES
1976	21 agosto	San Sebastián	Madrid	Barcelona
1977	11/12 junio	Granollers	Madrid	Barcelona
1978	01/02 julio	Barcelona	Barcelona	Barcelona
1979	04/05 agosto	San Sebastián	Madrid	Madrid
1980	09/10 agosto	San Sebastián	Barcelona	Madrid
1981	18/19 julio	Madrid	Barcelona	Barcelona
1982	10 julio	Valencia	Barcelona	Barcelona
1983	09 Julio	Madrid	Barcelona	Barcelona
1984	14 julio	Madrid	Barcelona	Barcelona
1985	13/14 julio	Fuenlabrada	Barcelona	Barcelona
1986	25/26 julio	San Sebastián	Cataluña	Cataluña
1987	25/26-jul	Madrid	Cataluña	Cataluña
1988	30/31 julio	Barcelona	Cataluña	Cataluña
1989	29/30 julio	Gandía	C. Valencia	Cataluña
1990	28/29 julio	Getxo	Cataluña	Madrid
1991	20/21 julio	Soria	Cataluña	Cataluña
1992	04/05 julio	Vitoria	Cataluña	Cataluña
1993	24/25 julio	Barcelona	Cataluña	Cataluña
1994	23 julio	Monzón	Cataluña	País Vasco
1995	16 julio	San Sebastián	Cataluña	Cataluña
1996	22 junio	Vitoria	Cataluña	Cataluña
1997	26 julio	Alicante	Cataluña	Castilla y León
1998	04 julio	Basauri	Cataluña	Castilla y León
1999	26 junio	Vitoria	Cataluña	Castilla y León
2000	29 julio	Soria	Andalucía	Castilla y León
2001	28 julio	Málaga	Andalucía	Cataluña
2002	27 julio	Valencia	Cataluña	Cataluña
2003	26 julio	Arona	Cataluña	Cataluña
2004	26 junio	Valladolid	Castilla La Mancha	Cataluña
2005	9 julio	Zaragoza	Castilla La Mancha	Cataluña

2006	15 julio	Puertollano	Cataluña	Cataluña
2007	16 junio	Córdoba	Cataluña	Cataluña
2008	28 junio	Avilés	Andalucía	Cataluña
2009	13 junio	Ciudad Real	Cataluña	Cataluña
2010	26 junio	Vigo	Cataluña	Cataluña
2011 *	25 junio	Zaragoza	Cataluña	
2012	16 junio	Barcelona	Cataluña	
2013	15 junio	Avilés	Cataluña	
2014	12 julio	Alcorcón	Cataluña	
2015	25 julio	Gijón	Cataluña	
2016	18 junio	Alcobendas	Cataluña	
2017	16 junio	Ciudad Real	Cataluña	
2018	14 julio	Granollers	Cataluña	
2019	27 julio	Pamplona	Cataluña	
2020	19 septiembre	Ciudad Real	Castilla y León	
2021	10 julio	L'Hospitalet de Llobregat	Cataluña	
2022	2 julio	Granollers	Cataluña	
2023	15 julio	Pamplona	Madrid	
2024	6 julio	La Nucía	Madrid	

** Desde 2011 la clasificación es conjunta hombres y mujeres*

2ª CATEGORÍA (hasta 2015)

Año	Fecha	Ciudad	HOMBRES	MUJERES
1978	02 julio	Gijón	La Coruña	
1979	05 agosto	Madrid (H) Logroño (M)	Pontevedra	Salamanca
1980	09/10 agosto	Madrid (H) Logroño (M)	Sevilla	Tarragona
1981	19 julio	Zaragoza	Zaragoza	Valencia
1982	11 julio	Madrid (H) Logroño (M)	La Coruña	Pontevedra
1983	9/10 julio	Zaragoza	Alicante	Zaragoza
1984	14 julio	Santander (H) Vitoria (M)	Zaragoza	Asturias
1985	13 julio	Vitoria	Asturias	Valladolid
1986	25/26 julio	Santander (H) Vitoria (M)	Cantabria	Canarias
1987	25/26 julio	Vigo	Andalucía	Andalucía
1988	30/31 julio	Santander (H) Vitoria (M)	Cantabria	C. Valenciana
1989	29/30 julio	Cartagena	Castilla y León	Asturias
1990	20 julio	Jaén	Andalucía	Aragón
1991	20/21 julio	Puertollano	Galicia	Asturias
1992	04/05 julio	Pamplona	Aragón	Aragón
1993	24/25 julio	Málaga	Andalucía	Andalucía
1994	23 julio	Puertollano	Madrid	Madrid
1995	16 julio	Alcazar de san Juan	Asturias	Andalucía
1996	22 junio	La Coruña	Galicia	Galicia
1997	26 julio	Murcia	Navarra	Navarra
1998	04 julio	Cáceres	Aragón	Asturias
1999	26 junio	Puertollano	Canarias	Aragón
2000	29 julio	Pamplona	C.Valenciana	Navarra
2001	28 julio	Puertollano	Castilla-La Mancha	Castilla La Mancha
2002	27 julio	Cartagena	Galicia	Galicia
2003	26 julio	Avilés	C. Valenciana	Asturias
2004	26 junio	Pamplona	Asturias	Navarra
2005	9 julio	Badajoz	Galicia	Castilla La Mancha
2006	15 julio	Cartagena	Comunidad Valenciana	Comunidad Valenciana
2007	16 junio	Avilés	Galicia	País Vasco
2008	28 junio	Pamplona	País Vasco	Castilla La Mancha
2009	13 junio	Lorca	Comunidad Valenciana	Comunidad Valenciana
2010	26 junio	Santander	Aragón	Aragón
2011*	25 junio	Avilés	País Vasco	

** Desde 2011 la clasificación es conjunta hombres y mujeres*

CAMPEONATO DE ESPAÑA DE FEDERACIONES AUTONÓMICAS - Sub18 -

Año	Fecha	Ciudad	HOMBRES	MUJERES
2002	22 septiembre	Madrid	Andalucía	Galicia
2003	20 julio	Madrid	Andalucía	Cataluña
2004	27/18 julio	Madrid	Galicia	Madrid
A partir de 2005, interrumpido				
2018	9 junio	Ciudad Real	Cataluña	
2019	8 junio	Getafe	Andalucía	
2020	3 octubre	Pamplona	Cataluña	
2021	5 junio	Granollers	Cataluña	
2022	4 junio	Valladolid	Cataluña	
2023	24 junio	Logroño	Cataluña	

A partir de 2018, clasificación conjunta hombres y mujeres

CAMPEONATO DE ESPAÑA DE FEDERACIONES AUTONÓMICAS - Pruebas Combinadas -

Año	Fecha	Ciudad	HOMBRES	MUJERES
1989	20/21 mayo	Lorca	Murcia	Madrid
1990	26/27 mayo	Lorca	Murcia	Madrid
1991	01/02 junio	Almería	Murcia	Castilla y León
1992	18/19 julio	Valladolid	Castilla y León	Cataluña
1993	30/31 julio	Barcelona	Cataluña	Cataluña
1994	30/31 julio	Durango	Murcia	Cataluña
1995	29/30 julio	Alhama de Murcia	Murcia	Cataluña
1996	20/21 julio	Soria	Cataluña	Cataluña
1997	12/13 julio	Castellón	Cataluña	Andalucía
1998	19/19 julio	Cartagena	Cataluña	Cataluña
1999	31 julio / 1 agosto	Murcia	Cataluña	Andalucía
2000	22/23 julio	Valladolid	Cataluña	Cataluña
2001	4/5 agosto	Daimiel	Cataluña	Cataluña
2002	13/14 julio	Castellón	Com. Valenciana	Cataluña
2003	7/8 junio	Alhama de Murcia	Andalucía	Cataluña
2004	5/6 junio	Castellón	Andalucía	Andalucía
2005	4/5 junio	Murcia	Andalucía	Andalucía
2006	3/4 junio	Murcia	Comunidad Valenciana	Comunidad Valenciana
2007	2/3 junio	Monzón	Galicia	Comunidad Valenciana
2008	31 mayo / 1 junio	Cartagena	Galicia	Comunidad Valenciana
2009	30/31 mayo	Alhama de Murcia	Andalucía	Cataluña
2010	22/23 mayo	Logroño	Cataluña	Andalucía
2011	14/15 mayo	Arona	Canarias	Comunidad Valenciana
2012 *	26/27 mayo	Arona	Andalucía	
2013	4/5 mayo	Las Palmas Gran Canaria	Castilla y León	
2014	3/4 mayo	Soria	Castilla y León	
2015	2/3 mayo	Cartagena	Canarias	
2016	7/8 mayo	Murcia	Canarias	
2017	6/7 mayo	Castellón	Comunidad Valenciana	
2018	5/6 mayo	Málaga	Comunidad Valenciana	
2019	18/19 mayo	Alhama de Murcia	Comunidad Valenciana	
2020	NO SE CELEBRÓ			
2021	22/23 mayo	Alhama de Murcia	Comunidad Valenciana	
2022	21/22 mayo	Soria	Comunidad Valenciana	
2023	20/21 mayo	Alhama de Murcia	Cataluña	
2024	1/2 junio	Arganda del Rey	Comunidad Valenciana	

** Desde la edición 2012 se hace clasificación conjunta entre hombres y mujeres*

Campeonato de España Universitario

AÑO	FECHAS	LUGAR	PISTA	
1932	07/08 Mayo	Madrid	Universitaria	
1935	04/05 Mayo	Madrid	Universitaria	
1936	09/10 Mayo	Barcelona	Montjuïc	

1940	11/12 Octubre	Madrid	Universitaria	
1941	No se disputó			
1942	22/26 Abril	Madrid	Universitaria	I° Juegos
1943	18/20 Abril	Madrid	Universitaria	
1944	02/05 Abril	Madrid	Universitaria	
1945	01/08 Abril	Madrid	Universitaria	II° Juegos
1946	28/01 Mayo	Madrid	Universitaria	
1947	23/26 Octubre	Madrid	Universitaria	
1948	15/18 Abril	Barcelona	Montjuïc	
1949	31/03 Abril	Valencia	Universitaria	
1950	13/16 Abril	Granada	Estadio de la Juventud	
1951	12/15/ Abril	Madrid	Universitaria	
1952	30 al 03 Abril	Madrid	Universitaria	III° Juegos
1953	24/28 Marzo	Barcelona	Montjuich	IV° Juegos
1954	03/10 Abril	Madrid	Universitaria	V° Juegos
1955	No se disputó			
1956	22/25 Marzo	Granada	E. de la Juventud	VI° Juegos
1957	11/14 Abril	Madrid	Universitaria	
1958	28/30 Marzo	Sevilla	Estadio de la Macarena	
1959	07/10 Marzo	Madrid	Universitaria	VII° Juegos
1960	30/03 Abril	Barcelona	Universitaria	VIII° Juegos
1961	01/02 Abril	Madrid	Universitaria	
1962	05/08 Abril	Zaragoza	Universitaria	
1963	27/28 Abril	Madrid	Universitaria	
1964	02/03 Mayo	Madrid	Universitaria	
1965	01/02 Mayo	Madrid	Universitaria	
1966	20/24 Abril	Madrid	Universitaria	
1967	01/02 Mayo	Madrid	Universitaria	
1968	01/02 Mayo	Madrid	Universitaria	
1969	03/04 Mayo	Madrid	Universitaria	
1970 *	No se disputó			
1971	01/02 Mayo	Madrid	I.N.E.F.	
1972	30/01 Mayo	Madrid	I.N.E.F.	
1973	30/01 Mayo	Salamanca	Estadio Helmántico	
1974	02/04 Mayo	Barcelona	Universitaria	
1975	10/11 Mayo	San Sebastián	Anoeta	
1976	08/09 Mayo	Barcelona	Universitaria	
1977	07/08 Mayo	San Javier	Academia del Aire	
1978	06/07 Mayo	Madrid	Vallehermoso	
1979	12/13 Mayo	Madrid	I.N.E.F.	
1980	14/15 Mayo	Granada	Estadio de la Juventud	
1981	28/29 Mayo	Madrid	I.N.E.F.	
1982	20/22 Mayo	Santiago de Compostela	Universitaria	
1983	03/04 Junio	Madrid	I.N.E.F.	
1984	02/03 Junio	Cáceres	Ciudad Deportiva	
1985	28/29 Junio	Salamanca	Estadio Helmántico	
1986	24/25 Mayo	Salamanca	Estadio Helmántico	
1987	06/07 Junio	Santiago de Compostela	Universitaria	
1988	28/29 Mayo	Benalmádena	Polideportivo Municipal	
1989	24/25 Mayo	Salamanca	Estadio Helmántico	
1990	12/13 Mayo	Badajoz	La Granadilla	
1991	24/25 Mayo	Salamanca	Estadio Helmántico	
1992	28/29 Abril	Murcia	El Espinardo	
1993	11/12 Mayo	Santiago de Compostela	Universitaria	
1994	30/01 Mayo	Pamplona	Estadio Larrabide	

1995	29/30 Abril	Granada	Estadio de la Juventud
1996	11/12 Mayo	Santiago de Compostela	Universitaria
1997	26/27 Abril	Salamanca	Estadio Helmántico
1998	14/15 Mayo	Málaga	Carranque
1999	29/30 Abril	Valencia	Jardín Turia
2000	06/07 Mayo	Oviedo	San Lázaro
2001	04/05 Mayo	Salamanca	Javier Sotomayor
2002	10/11 Mayo	Zaragoza	Centro Aragonés Deporte
2003	10/11 Mayo	Madrid	I.N.E.F.
2004	15/16 Mayo	Fuenlabrada	Estadio Raúl González
2005	14/15 Mayo	Málaga	Universitario
2006	06/07 Mayo	Fuenlabrada	Estadio Raúl González
2007	22/24 Mayo	San Javier	Polideportivo San Javier
2008	10/11 Mayo	Fuenlabrada	Estadio Raúl González
2009	09/10 Mayo	Fuenlabrada	Estadio Raúl González
2010	07/09 Mayo	San Fernando	Estadio Mediterráneo
2011	07/08 Mayo	Castellón	Universitario
2012	05/06 Mayo	Salamanca	Pistas de Atletismo
2013	11/12 Mayo	Cáceres	Pista C.T. C. Deportiva
2014	09/10 Mayo	Cartagena	Pista de Atletismo Municipal El Ensanche
2015	29/30 Abril	Cartagena	Pista de Atletismo Municipal El Ensanche
2016	14/15 Mayo	Murcia	Pista Universidad de Murcia
2017	6/7 Mayo	Cartagena	Pista de Atletismo Municipal El Ensanche
2018	21/22 Abril	Andújar	Polideportivo Municipal
2019	04/05 Mayo	Castellón	Pista de Atletismo Universitat Jaume I
2020	NO SE CELEBRÓ		
2021	NO SE CELEBRÓ		
2022	07/08 Mayo	Murcia	Pista Universidad de Murcia
2023	22/23 Abril	León	Pista de Atletismo de la Universidad de León
2024	20/21 Abril	Ciudad Real	Estadio Municipal Juan Carlos I

A partir de 1942, se instauran unos Juegos Universitarios Nacionales que incluían, además del atletismo, otros deportes como balonmano, baloncesto, gimnasia, etc. A esta edición de 1942, que corresponde a los primeros Juegos, la siguieron las de 1945, 1952 y siguientes, aunque no consecutivas.

Todos los campeones de España Universitarios

Autores: José María García (1932-1960), José Guilloto (1961-1972), Crisanto Martín (1973-1993 y 2002-2005), Miguel Villaseñor (coordinador)(1994-2001 y 2006-2013) y José Luis Hernández (documentación).

Notas:
El campeonato no se disputó en los años 1933, 1934, 1937 a 1939, 1941, 1955 y 1970.
Las ediciones de 1942, 1945, 1952, 1953, 1954, 1956, 1959 y 1960 se disputaron en el marco de los Juegos Universitarios, que comprendían más deportes.

Algunas pruebas, una vez implantadas, no se celebraron en algunas ediciones.
El cronometraje fue automático desde 1979, si bien después, de forma ocasional, fue manual.
Se ruega comunicar cualquier dato o corrección a: jlhernandez@rfea.es o miguelvillasenororozco@hotmail.com

HOMBRES

100 metros

Miguel Arévalo	11.4	1932
Arturo Pardo	11.2	1935
Félix Domínguez	11.3	1936
Francisco Domínguez Sobral	11.2	1940
Francisco Domínguez Sobral	11.2	1942
Apolinar Revuelta	11.4	1943
Ángel Gutiérrez	11.4	1944
José Luis Gordillo	11.4	1945
Ricardo Sáenz de Heredia	11.2	1946
Ricardo Sáenz de Heredia	11.3	1947
Ricardo Sáenz de Heredia	11.2	1948
Ricardo Sáenz de Heredia	11.2	1949
José María Helguera	11.3	1950
Jorge Bardolet	11.5	1951
Alfonso Aguilar	11.5	1952
Ramón Peñaranda	11.5	1953

MUJERES

100 metros

Luisa Giró	14.8	

Javier Llana	10.9	1954	-	
Agustín Salvatella	11.2	1956	-	
Armando Roca	11.0	1957	-	
Melanio Asensio	11.0	1958	-	
José Luis Albarrán	10.9	1959	-	
Alberto Hernández	11.0	1960	-	
Armando Roca	11.0	1961	-	
José Luis Sánchez Paraíso	11.1	1962	-	
José Luis Sánchez Paraíso	10.6	1963	Maria Luisa Consegal	11.0 *
José Luis Sánchez Paraíso	10.6	1964	Ana María Gibert	12.9
José Luis Sánchez Paraíso	10.6	1965	Emma Albertos	12.6
José Luis Sánchez Paraíso	10.9	1966	María del Carmen Paredes	13.0
José Luis Sánchez Paraíso	10.8	1967	Mercedes Morales	12.8
Juan Carlos Jones	10.6	1968	Blanca Miret	12.3
Pedro Carda	10.7	1969	Clara Riba	13.7
Salvador Segurado	10.6	1971	María Feu	12.9
Agustín Pérez Cordovilla	11.0	1972	María Margarita Martínez	13.1
Manuel Carballo	11.1	1973	María Cristina Gutiérrez	13.5
Juan Jesús Sarrasqueta	10.7	1974	Mercedes Ribelles	12.2v
José Carbonell	10.3	1975	Dolores Vives	12.6
Ramón Cid	10.9	1976	Dolores Vives	12.3
Jesús Miguel Utrillas	10.7	1977	Mercedes Marín	12.5
Jesús Miguel Utrillas	10.9v	1978	Consolación Recio	12.9
Miguel Sales	10.89	1979	Yolanda Oroz	12.33
Ángel Ibáñez	10.73	1980	Dolores Vives	12.20
Jesús Isasa	10.95	1981	Dolores Vives	12.19
Óscar Serrano	11.2	1982	Isabel Mosquera	12.70
Juan José Prado	10.78	1983	Concepción Minguella	12.22
Javier Arqués	11.19	1984	Rosana Miquel	12.70
Javier Arques	10.53	1985	Teresa Rioné	12.26
Isidoro Hornillos	10.79	1986	Beatriz Sánchez	12.32
Valentín Rocandio	10.83	1987	Esther Lahoz	12.29
Luis Rodríguez	10.85	1988	Cristina Victoria Martín	12.41
Luis Rodríguez	10.61	1989	Esther Lahoz	12.08
Luis Rodríguez	10.58	1990	Cristina Victoria Martín	12.09
Juan Jesús Trapero	10.39v	1991	Ana Elisa Bartuilli	12.31
Luis Rodríguez	10.62	1992	Miriam Alonso	12.48
Frutos Feo	10.65	1993	Patricia Morales	12.11
Frutos Feo	10.60	1994	Bárbara Lovaco	12.17
Frutos Feo	10.55v	1995	Julia Alba	12.30
Frutos Feo	10.5	1996	Itziar Fernández	12.43
Frutos Feo	10.24v	1997	Arantxa Iglesias	12.03
Frutos Feo	10.68	1998	Laura Real	12.32
Frutos Feo	10.44v	1999	Carme Blay	11.92
Frutos Feo	10.60v	2000	Julia Alba	11.86
Alberto Fernández	10.64v	2001	Carme Blay	11.85v
Ángel García	10.51	2002	Rebeca Moya	11.89v
José Guzmán	10.78	2003	María Victoria Villanueva	12.14
Alaín López	10.75	2004	Yolanda García	12.15
Daniel Caparrós	10.86	2005	Yolanda García	12.33
Simón Maestra	11.12	2006	Yolanda García	12.33
Simón Maestra	10.69v	2007	Amparo María Cotán	11.89v
Iván Mocholí	10.63	2008	Amparo María Cotán	11.77
Simón Maestra	10.88	2009	Amparo María Cotán	12.05
Manuel Ángel García	10.91	2010	Ana Torrijos	11.84
Iván Martínez	10.75	2011	Plácida Azahara Martínez	11.89
Carlos Martín-Sacristán	10.80	2012	María de Frutos	12.40
David Alejandro	10.80	2013	María Isabel Pérez	12.05
Sergio Ruiz	10.94	2014	Ana Peleteiro	12.25
Sergio Ruiz	10.52v	2015	María Isabel Pérez	11.95
Sergio Ruiz	10.79	2016	Carmen Sánchez	11.81
Adrián Pérez	10.92	2017	Chiara Torrisi (ITA)	12.13
Adrián Pérez	10.61	2018	María Quetglás	12.06
Manuel Palanco	10.71	2019	Carmen Marco	12.00
Sergio López	10.54	2022	Carmen Marco	11.55
Ricardo Sánchez	10.54	2023	Elena Guiu	11.73
Ricardo Sánchez	10.40	2024	Carla Cruz	11.93

* Sobre 80m

200 metros			**200 metros**	
Miguel Arévalo	25.0	1932	-	
Arturo Pardo	23.4	1935	-	
Arturo Pardo	23.4 *	1936	-	
Francisco Domínguez Sobral	23.6	1940	-	
Francisco Domínguez Sobral	23.6	1942	-	
Ángel Gutiérrez	24.4	1943	-	
Emilio Sanchis	24.2	1944	-	
Manuel Portela	23.5	1945	-	
Ricardo Sáenz de Heredia	23.4	1946	-	
Juan Ruano	23.2	1947	-	
Ricardo Sáenz de Heredia	22.5	1948	-	
Ricardo Sáenz de Heredia	22.9	1949	-	
Ignacio Iraola	23.1	1950	-	
Ricardo Sáenz de Heredia	23.0	1951	-	
Alberto Portera	23.4	1952	-	
Alfonso Aguilar	23.2	1953	-	
Javier Llana	22.1	1954	-	
Emilio Ponce	24.0	1956	-	
Jaime López Amor	22.8	1957	-	
Jaime López Amor	22.5	1958	-	
José Luis Albarrán	21.8	1959	-	
Alberto Hernández	23.3	1960	-	
José Jaime Sanguino	22.7	1961	-	
José Luis Sánchez Paraíso	22.7	1962	-	
José Luis Sánchez Paraíso	22.4	1963	María Luisa Consegal	20.8 *
José Luis Sánchez Paraíso	21.6	1964	Conchita Rodriguez	27.8
José Luis Sánchez Paraíso	22.2	1965	Blanca Miret	27.9
José Luis Sánchez Paraíso	21.7	1966	Emma Albertos	26.1
Miguel Iraundegui	21.5	1967	Isabel Montañá	26.6
José Luis Sánchez Paraíso	21.9	1968	Emma Albertos	26.6
Rogelio Rivas	22.0	1969	María José Orrio	29.0
Casto Domínguez	22.3	1971	María Feu	26.3
Agustín Pérez Cordovilla	22.9	1972	Josefina Iglesias	28.2
Juan Jesús Sarrasqueta	23.2	1973	María Asunción Urtasun	28.2
Juan Jesús Sarrasqueta	22.1	1974	María Asunción Urtasun	26.2
Juan Jesús Sarrasqueta	21.7	1975	Gloria Pujol	25.5
José Luis López	21.9	1976	María Jesús Sangüos	26.2
Genaro Iritia	21.9	1977	Gloria Pujol	25.7
Miguel Ángel Arnau	21.3	1978	María Victoria Campomanes	26.2
Ramón Cid	21.79	1979	María Valvanera Guridi	26.25
Miguel Sales	22.52	1980	Carmen Gómez	26.73
Jesús Isasa	21.96	1981	Mercedes Hualde	25.86
Isidoro Hornillos	21.83	1982	Teresa Rojas	25.98
Juan José Prado	21.35	1983	Concepción Minguella	24.88
Antonio Sánchez	21.44	1984	Montserrat Verdaguer	27.32
Antonio Sánchez	20.80	1985	Teresa Rioné	24.32
Antonio Sánchez	21.18	1986	Pia Soop	25.73
Antonio Sánchez	21.10v	1987	Esther Lahoz	24.13v
Antonio Sánchez	21.79	1988	Beatriz Sánchez	25.72
Antonio Sánchez	21.33	1989	Esther Lahoz	24.66
José Antonio Gay	21.88	1990	Beatriz Sánchez	25.74
Miguel Ángel Gómez	20.69v	1991	Beatriz Sánchez	24.94v
Miguel Ángel Gómez	21.55	1992	Miriam Alonso	24.80

Luis Rodríguez	21.51	1993
Luis Rodríguez	21.5	1994
Ángel Azpeitia	21.69	1995
Jorge Grande	22.30	1996
Ángel García	21.61	1997
Miguel de los Santos	21.51	1998
Israel Núñez	21.34	1999
Carlos Bousoño	21.27	2000
Ángel Antonio García	21.85v	2001
Carlos Meléndez	21.31v	2002
Santiago Ezquerro	21.48	2003
Pablo Martínez	21.82	2004
José María García-Borreguero	21.61	2005
Enric Martín	22.19v	2006
Rubén Fernández	21.52v	2007
Rubén Fernández	21.5v	2008
Rubén Fernández	22.00	2009
Edgar Pérez	21.85	2010
Edgar Pérez	21.30v	2011
Sergio Ruiz	21.73	2012
Carlos Bailón	21.87	2013
Sergio Ruiz	21.04	2014
Alberto Salcedo	21.72	2015
Daniel Cerdán	21.33	2016
Alberto Salcedo	22.04	2017
Lucas Búa	21.64	2018
Alberto Gavaldá	21.67	2019
Adrià Alfonso	21.69	2022
Pablo Montalvo	21.55	2023
José González	21.19	2024

Mercedes Martín	24.90	
Bárbara Lovaco	24.5	
Laura Ortí	24.75	
Arantxa Reinares	25.3	
Miriam Alonso	25.04	
Julia Alba	24.84	
Julia Alba	24.17	
Julia Alba	23.96	
Julia Alba	24.12	
Yolanda García	24.83v	
María Victoria Villanueva	24.76	
Cora Daniela Olivero	24.61	
Yolanda García	24.45	
Nana Jacob ITA	25.41	
Julia España	23.82v	
Nana Jacob ITA	24.94	
Nana Jacob ITA	24.59	
Cristina Ferrándiz	24.77	
Amparo María Cotán	24.47	
Natalia Romero	24.88	
Cristina Ferrándiz	24.65	
Elena Moreno	23.97	
Carmen Sánchez	25.05	
Carmen Sánchez	24.14	
Carmen Sánchez	24.36	
Cristina Lara	24.34	
Cristina Lara	24.07	
Lucía Carrillo	23.73	
Carmen Marco	24.03	
Carmen Marco	23.79	

* Disputados en recta * sobre 150m

400 metros

Juan Sastre	54.6	1932
Ignacio Landecho	52.8	1935
Luis Pratmarsó	50.7	1936
Juan Lorenzo	53.6	1940
Emilio Campra	54.2	1942
Ramón Rodríguez	51.4	1943
Santiago Pérez Elustondo	52.8	1944
José Fórmica-Corsi	53.4	1945
Francisco Calpe	52.0	1946
Juan Manuel Leirana	51.2	1947
José Fórmica-Corsi	50.8	1948
Mariano Gaspar Sanz	52.0	1949
Manuel Sáinz	53.5	1950
Ricardo Sáenz de Heredia	51.6	1951
Alberto Portera	51.7	1952
Antonio Benjumeda	52.1	1953
Manuel García Cabrera	52.0	1954
Juan Antonio Piqueras	52.8	1956
Manuel García Cabrera	50.8	1957
José Luis Martínez	51.5	1958
José Luis Martínez	50.5	1959
José Manuel Álvarez Gabeiras	51.2	1960
Jaime López Amor	49.1	1961
Roberto Sastre	50.6	1962
José Manuel Álvarez Gabeiras	48.3	1963
Pedro de Arteaga	48.8	1964
Rogelio Rivas	49.7	1965
Alfonso Gabernet	49.1	1966

400 metros

-		
-		
-		

Juan Bautista Adarraga	2:03.0	1943	-	
Juan Bautista Adarraga	1:58.8	1944	-	
Juan Bautista Adarraga	2:02.9	1945	-	
Juan Bautista Adarraga	2:01.0	1946	-	
Juan Bautista Adarraga	2:04.3	1947	-	
Luis Rafols	2:01.6	1948	-	
Juan Bautista Adarraga	2:02.6	1949	-	
Rafael Cavero	2:04.0	1950	-	
Juan Bautista Adarraga	2:00.5	1951	-	
Juan Bautista Adarraga	2:01.1	1952	-	
José María Giménez	1:58.2	1953	-	
José María Giménez	1:59.6	1954	-	
Jaime Rodrigo	2:04.3	1956	-	
Manuel García Cabrera	2:01.2	1957	-	
José María Gómez Velasco	1:58.3	1958	-	
Elías Reguero	1:57.4	1959	-	
Manuel García Cabrera	1:57.2	1960	-	
José Luis Martínez	1:54.3	1961	-	
José María Odriozola	1:57.0	1962	-	
Atilano Amigo	1:55.3	1963	-	
Virgilio González Barbeitos	1:52.0	1964	-	
Virgilio González Barbeitos	1:52.1	1965	-	
Manuel Gilarranz	1:53.3	1966	-	
Enrique Bondía	1:49.8	1967	-	
José María Morera	1:52.5	1968	Maureen Ashton GBR	2:26.9
Antonio Burgos	1:53.3	1969	Iciar Martínez	2:30.1
Vicente Añó	1:55.3	1971	-	
Andrés Ballbé	1:55.7	1972	María del Pilar Freixa	2:20.8
Alfonso Bilbao	1:57.7	1973	María del Pilar Freixa	2:26.5
José Manuel Martín	1:56.0	1974	Carolina de la Reina	2:19.0
Teodoro Barrio	1:52.5	1975	María Luisa García	2:20.9
Alfonso Bilbao	1:52.6	1976	María Asunción Tatjer	2:16.2
Andrés Ballbé	1:49.4	1977	María Luisa García	2:21.3
José María Nombela	1:51.2	1978	Encarnación Valiñas	2:14.6
Íñigo Arzac	1:50.5	1979	Aurora Pérez	2:22.3
Enrique Sánchez	1:53.2	1980	Mercedes Calleja	2:12.6
José María Nombela	1:50.7	1981	Encarnación Valiñas	2:17.3
Andrés Vera	1:50.77	1982	Alejandra Ramos CHI	2:08.14
Andrés Vera	1:46.86	1983	Alejandra Ramos CHI	2:08.37
José Antonio Pacheco	1:53.67	1984	Carmen del Olmo	2:14.11
Javier Nieto	1:51.13	1985	Fátima Paz	2:12.79
Javier Nieto	1:49.65	1986	Eugenia Manau	2:16.19
Miguel Moreno	1:54.65	1987	Asunción Sinovas	2:11.06
Alex Codina	1:56.16	1988	Esther Sierra	2:13.48
Luis Javier González	1:53.59	1989	Carmen Bes	2:09.85
Jordi Molins	1:54.82	1990	Carmen Bes	2:13.24
Diego González	1:51.45	1991	Mercedes Armengol	2:12.69
Sergio Heredia	1:55.51	1992	Sonia Álvarez	2:10.67
Mateo Cañellas	1:51.83	1993	Sonia Álvarez	2:14.44
Jesús Gualix	1:55.29	1994	Sonia Álvarez	2:11.48
Javier Rodríguez	1:59.37	1995	Ana Amelia Menéndez	2:05.50
Eugenio Barrios	1:58.7	1996	Ana Amelia Menéndez	2:10.0
Juan Carlos Esteso	1:56.49	1997	Ana Amelia Menéndez	2:08.56
Ignacio Luis del Río	1:49.79	1998	Ana Amelia Menéndez	2:07.31
Alejandro Rodríguez	1:50.26	1999	Mónica Jaldo	2:12.99
Íñigo Monreal	1:50.06	2000	Mayte Martínez	2:05.08
Daniel Ruiz	1:54.06	2001	Esther Desviat	2:09.20
José Manuel Cortés	1:52.34	2002	Esther Desviat	2:13.66
José Manuel Cortés	1:50.50	2003	Esther Desviat	2:07.96
José Manuel Cortés	1:51.45	2004	Judit Barberá	2:09.27
Carlos Lorente	1:56.69	2005	Elian Périz	2:11.15
José Manuel Cortés	1:54.59	2006	Gema Barrientos	2:15.44
José Manuel Cortés	1:52.69	2007	Esther Desviat	2:20.06
José Manuel Cortés	1:49.88	2008	Nerea Ruano	2:13.46
Víctor Riobó	1:52.43	2009	Esther Desviat	2:11.87
Ignacio Jesús González	1:51.08	2010	Natalia Romero	2:08.90
David Palacios	1:50.79	2011	Susanne Elise Hasler GBR	2:09.25
Miguel Cartagena	1:50.55	2012	Ana María Fernández-Quejo	2:09.55
José Alberto Esteso	1:51.96	2013	Ana María Fernández-Quejo	2:10.84
Víctor Rubio	1:51.08	2014	Marina Fabregat	2:14.44
Alejandro Rodríguez	1:51.45	2015	Beatriz Valiente	2:17.48
Alberto Guerrero	1:52.78	2016	Isabel Macías	2:10.72
Antoine Gakeme (BDI)	1:49:11	2017	Natalia Romero	2:09.50
Eduardo Romero	1:50.66	2018	Paula Martínez	2:14.85
Eduardo Romero	1:52.01	2019	Raquel Meaños	2.10.23
Mariano García	1:51:15	2022	Yurena Hueso	2:09.31
Mariano García	1:53.59	2023	Andrea Rodríguez	2:06.44
Abubaker Haydar (QAT)	1:44.60	2024	Paulette Natacha Fdez.	2:12.02
2:12.02				

1.500 metros			**1.500 metros**	
Jaime Ángel	4:34.6	1932	-	
Jaime Ángel	4:21.0	1935	-	
Jaime Ángel	4:20.4	1936	-	
Fermín Riancho	4:24.0	1940	-	
Juan Bautista Adarraga	4:24.0	1942	-	
Juan Bautista Adarraga	4:24.4	1943	-	
Juan Bautista Adarraga	4:16.2	1944	-	
Juan Bautista Adarraga	4:23.8	1945	-	
Juan Bautista Adarraga	4:10.4	1946	-	
Juan Bautista Adarraga	4:13.0	1947	-	
Daniel Poyán	4:16.8	1948	-	
Daniel Poyán	4:11.2	1949	-	
Daniel Poyán	4:16.3	1950	-	
Daniel Poyán	4:12.8	1951	-	
Daniel Poyán	4:15.6	1952	-	
José María Giménez	4:12.9	1953	-	
José María Giménez	4:11.8	1954	-	
Antonio González	4:14.8	1956	-	
Alfonso Pérez Muñoz	4:16.0	1957	-	
Jaime Rodrigo	4:12.2	1958	-	
Atilano Amigo	4:04.8	1959	-	
Atilano Amigo	4:07.7	1960	-	
Atilano Amigo	4:06.4	1961	-	
José Ramón González	4:05.9	1962	-	
José Ramón González	4:03.9	1963	-	
Manuel Carlos Gayoso	4:01.3	1964	-	
Juan Ripoll	4:02.8	1965	-	
Manuel Porta	3:56.4	1966	-	
Enrique Bondía	3:53.8	1967	-	
Enrique Bondía	3:56.8	1968	-	
Joaquín Sánchez	3:57.2	1969	-	
Carlos García Caro	4:00.1	1971	-	
Enrique Vázquez	3:58.9	1972	-	
Francisco Morera	4:02.7	1973	-	
José Manuel Martín	3:54.5	1974	-	
Francisco Recuero	3:52.7	1975	-	
Estanislao Durán	3:46.2	1976	-	
Francisco Javier Gordillo	3:43.7	1977	María Asunción Tatjer	4:40.0
Francisco Javier Gordillo	3:50.8	1978	Mercedes Calleja	4:39.9
Francisco Javier Gordillo	3:48.3	1979	Mechthild Ruppel FRG	4:58.8
Manuel Francisco Muñiz	3:48.7	1980	Encarnación Valiñas	5:02.0
Andrés Vera	3:50.5	1981	Mercedes Calleja	4:38.1
Benjamín Fernández	3:47.50	1982	Susana Irazusta	4:36.73

Benjamín Fernández	3:44.88	1983	Susana Irazusta	4:28.93
Jorge Juan Rodríguez	3:56.76	1984	Teresa Recio	4:36.47
Andrés Vera	3:49.99	1985	Asunción Sinovas	4:30.18
Anacleto Jiménez	3:50.08	1986	Teresa Recio	4:32.67
Anacleto Jiménez	4:04.14	1987	Begoña Herráez	4:35.59
Jaime Villalonga	3:58.47	1988	Natalia Azpiazu	4:43.61
Francesc Portet	4:05.57	1989	Carmen Díaz	4:32.30
Faustino Seco	3:51.18	1990	Laura Bartolomé	4:39.38
Jaime Villalonga	3:50.18	1991	Laura Bartolomé	4:44.17
Andrés Martínez	3:55.32	1992	Beatríz Santiago	4:34.87
Andrés Martínez	3:46.54	1993	Beatriz Santiago	4:31.12
Andrés Martínez	3:56.81	1994	Cristina Petite	4:26.91
Mateo Cañellas	3:47.43	1995	Cristina Petite	4:28.18
Pedro Antonio Esteso	3:46.92	1996	Cristina Petite	4:18.49
Pedro Antonio Esteso	4:16.73	1997	Mabel Arrúa ARG	4:38.63
Javier Moro	3:51.5	1998	Mabel Arrúa ARG	4:28.0
Pedro Antonio Esteso	3:58.20	1999	Adoración García	4:17.30
Manuel Ángel Penas	4:06.18	2000	Elena Puentes	4:33.74
Pedro Antonio Esteso	4:09.25	2001	Rosa María Morató	4:35.46
Iurgi Etxeandía	4:08.45	2002	Gemma Masnou	4:37.55
Pedro Antonio Esteso	3:56.95	2003	Rosa María Morató	4:32.55
Miguel Ángel García	4:02.53	2004	Isabel Macías	4:25.62
Víctor Riobó	3:44.47	2005	Rosa María Morató	4:31.05
Víctor Riobó	3:56.13	2006	Marta Romo	4:26.03
Víctor Riobó	4:06.07	2007	Elena García	4:29.41
Juan de Dios Jurado	3:57.74	2008	María del Pilar García	4:38.63
Víctor Montaner	3:51.76	2009	Solange Andreia Pereira	4:35.27
Juan de Dios Jurado	3:57.64	2010	Elian Périz	4:23.04
Diego Ruiz	3:42.40	2011	Isabel Macías	4:20.05
Carlos Alonso	3:58.37	2012	Blanca Fernández	4:35.40
Diego Ruiz	3:52.56	2013	Solange Andreia Pereira	4:19.75
Diego Ruiz	4:10.86	2014	Cristina Juan	4:37.69
Álvaro Rodríguez	3:57.63	2015	Beatriz Álvarez	4:39.32
Víctor Ruiz	4:10.36	2016	Isabel Macías	4:31.83
Ignacio Fontes	3:50.95	2017	Leticia Fernández	4:32.12
Ignacio Fontes	3:52.45	2018	Cristina Espejo	4:22.87
Víctor Ruiz	3.47.29	2019	Solange Andreia Pereira	4.31.08
Miquel Domenech	3:57.87	2022	Marta Serrano	4:21.87
Víctor Gabriel Ortiz(PUR)	3:47.57	2023	Marta Serrano	4:27.20
Abderrahman El Khayami	3:50.95	2024	Zoya Naumov	4:35.45

3.000 metros			**3.000 metros**	
Luis Miró	9:38.0	1935	-	
		…		
Juan Bautista Adarraga	9:36.6	1942	-	
José Fernández	9:31.0	1943	-	
Miguel Oliveras	10:20.0 *	1944	-	
Ricardo Rico	9:28.7	1945	-	
Juan Serra	9:22.4	1946	-	
Daniel Poyán	9:13.7	1947	-	
Daniel Poyán	9:08.2	1948	-	
Agustín Arxé	9:23.3	1949	-	
Luis Castillo	9:21.0	1950	-	
		…		
-		1982	Ana López	10:17.11
-		1983	-	
-		1984	-	
-		1985	-	
-		1986	Margarita Rodríguez	10:19.69
-		1987	Concepción Muñiz	10:04.36
-		1988	Concepción Muñiz	10:40.83
-		1989	Julia Vaquero	9:39.53
-		1990	Marcela Mariola Chávez	10:03.51
-		1991	Teresa Recio	9:43.31
-		1992	Eugenia Cordero	9:39.75
-		1993	María Concepción Muñiz	9:46.69
-		1994	María Abel	9:44.94
-		1995	Beatriz Santiago	9:53.55

* Se dio una vuelta de más, 3.300m

5.000 metros			**5.000 metros**	
Antonio Segura	17:17.4	1932	-	
Jaime Ángel	16:07.6	1936	-	
Francisco Cami	16.34.0	1940	-	
		…		
Enrique Lope	16:47.6	1951	-	
José L. Lubián	16:36.8	1952	-	
Luis García	15:54.6	1953	-	
Luis García	15:18.0	1954	-	
Enrique Pamplona	16:25.0	1956	-	
Guillermo Ruiz	16:04.4	1957	-	
Rafael Padilla	15:30.6	1958	-	
Antonio González	16:12.4	1959	-	
Juan Antonio del Val	15:35.8	1960	-	
Fernando de Miguel	15:56.8	1961	-	
Félix Blas	16:02.2	1962	-	
José Ramón González	15:39.6	1963	-	
José Ramón González	15:30.0	1964	-	
José Ignacio Dopereiro	15:02.8	1965	-	
José María Morera	16:15.0	1966	-	
Manuel Porta	15:06.2	1967	-	
Carlos García Caro	14:55.4	1968	-	
Carlos García Caro	14:51.4	1969	-	
Carlos García Caro	14:41.8	1971	-	
Antonio Burgos	14:23.0	1972	-	
Antonio Burgos	14:58.8	1973	-	
Carlos García Caro	14:26.4	1974	-	
Carlos García Caro	14:13.4	1975	-	
Ricardo Ortega	14:23.8	1976	-	
Ricardo Ortega	13:55.4	1977	-	
Francisco Guerra	14:24.4	1978	-	
Argimiro Domínguez	14:37.8	1979	-	
Vicente Polo	14:54.4	1980	-	
José Miguel Álamo	15:04.5	1981	-	
Benjamín Fernández	14:45.0?	1982	-	
Julio Manuel Pérez	14:25.64	1983	-	
Jordi Castelló	14:46.54	1984	-	
Argimiro Domínguez	14:33.39	1985	-	
Alfonso Álvarez	14:23.29	1986	-	
Antonio Serrano	14:20.54	1987	-	
Rafael Morales	14:20.74	1988	-	
Antonio Serrano	13:58.17	1989	-	
Mariano Campal	14:26.93	1990	-	
Juan Puerta	14:34.10	1991	-	
Juan Puerta	14:30.40	1992	-	
Juan Puerta	14:12.09	1993	-	
Juan Puerta	14:29.25	1994	-	
Jesús de la Fuente	14:45.68	1995	-	
Jesús de la Fuente	14:15.0	1996	Beatriz Santiago	16:18.79
Ricard Fernández	14:22.84	1997	Ana Isabel Gimeno	17:10.00
Juan Puerta	14:24.90	1998	Ana Isabel Gimeno	16:24.61
Iván Sánchez	14:02.84	1999	Alessandra Aguilar	16:13.72

Javier Galindo	14:44.80	2000	Alessandra Aguilar	16:38.66	
Fernando Asenjo	14:47.57	2001	Alessandra Aguilar	16:21.64	
Fernando Asenjo	14:59.97	2002	Alessandra Aguilar	17:17.38	
Pablo Villalobos	14:27.65	2003	Sonia Bejarano	16:16.15	
Francisco Javier Alves	14:08.68	2004	Inmaculada Castillo	17:09.69	
Iván Galán	14:34.63	2005	Marta Fernández	16:34.41	
Javier Carriqueo ARG	14:26.25	2006	María Teresa Urbina	17:00.92	
Javier Guerra	14:59.86	2007	María Sánchez	16:59.33	
Marcos Montaño	14:48.32	2008	Marta Romo	17:39.57	
Javier Guerra	14:04.08	2009	Raquel Gómez	16:52.12	
Daniel Mateo	14:17.11	2010	Raquel Gómez	17:07.77	
Antonio Abadía	13:59.79	2011	Esther Navarrete	16:52.52	
Francisco Javier Alves	14:23.33	2012	María Teresa Urbina	16:50.48	
Alberto Lozano	14:17.85	2013	Nuria Lugueros	16:56.05	
Ricardo Rosado	14:52.91	2014	Ana Vega	16:43.13	
Ricardo Rosado	14:25.98	2015	Tania Carretero	17:18.66	
Ignacio García	15:38.52	2016	Diana Martín G.	16:31.63	
Antonio Abadía	13:59.37	2017	Marta Casanova	17:03.16	
Antonio Abadía	14:21.74	2018	Erika Torner	18:02.67	
Juan Ignacio Jiménez	14.27.93	2019	Blanca Fernández	16:35.81	
Youssef Benkert	14:35.986	2022	Beatriz Álvarez	16:29.34	
Fernando Carro	13:59.60	2023	Laura Domene	17:01.00	
Alejandro Pérez	15:08.65	2024	Laura Domene	16:55.10	

10.000 metros			**10.000 metros**	
Rafael Morales	29:47.07	1990	-	
José María Fernández	30:54.97	1991	María Jesús Martínez	38:32.90
Víctor López	29:48.25	1992	María Teresa Gargallo	36:16.28
Antonio Serrano	29:53.85	1993	Natalia Requena	37:03.59
Alfredo Montoya	30:34.9	1994	María Teresa Gargallo	35:42.3
Carlos García	30:53.65	1995	María Carmen Rodríguez	39:20.10
Jacinto Farto	29:42.16	1996	-	
Pedro Trejo	29:44.91	1997	-	
Alberto Álvarez	30:26.8	1998	-	
Ricard Fernández	30:13.77	1999	-	
Rafael Iglesias	30:36.56	2000	-	
Vicente Capitán	30:38.15	2001	-	
Vicente Capitán	31:10.65	2002	-	
Jesús Antonio Núñez	30:13.35	2003	-	
Jesús Antonio Núñez	30:04.01	2004	-	
Pablo Villalobos	29:33.05	2005	-	
Pedro Antonio Santos-Olmo	31:01.23	2006	-	
Javier Carriqueo ARG	29:51.66	2007	María Sánchez	36:01.34
Javier Carriqueo ARG	31:26.11	2008	Beatriz Morillo	36:09.67
Javier Carriqueo ARG	29:43.71	2009	Sonia Bejarano	36:28.80
Javier Carriqueo ARG	29:37.58	2010	María Yolanda Gutiérrez	36:27.10
Javier Carriqueo ARG	29:45.28	2011	María Sánchez	38:08.65
Manuel Hurtado	31:21.81	2012	María Sánchez	37:50.84
Borja Jerónimo García	30:55.38	2013	María Yolanda Gutiérrez	35:15.89
Maciej Badurek POL	31:40.52	2014	Gema Martín	35:56.29
Borja J. García	30:40.61	2015	Nuria Lugueros	35:31.67
Jesús Antonio Núñez	30:59.39	2016	Gema Martín	36:33.93
Ángel Ronco	30:12.88	2017	Marta Casanova	36:56.85
Ricardo Serrano	30:18.10	2018	Gema Martín	35:42.59
Ricardo Rosado	30.19.48	2019	Nuria Lugueros	34:30.50
Miguel Baidal	30:34.91	2022	Laura Domene	35:57.46
Andreu Blanes	30:30.93	2023	María Teresa Urbina	37:49.72
Fernando Carro	29:57.98	2024	Beatriz Álvarez	34:51.64

110 metros vallas			**100 metros vallas**	
Antonio Segurado	16.8	1932	-	
José Catalina Llorens 'Lacomba'	16.6	1935	-	
Eduardo Fumadó	17.4	1936	-	
Melchor Mallasén	17.8	1940	Luisa Giró	16.6 *
Jesús Gómez Cruza	17.0	1942	-	
Manuel Suárez Molezún	16.8	1943	-	
Jesús Gómez Cruza	17.3	1944	-	
Manuel Suárez Molezún	16.0	1945	-	
Manuel Suárez Molezún	16.2	1946	-	
Manuel Suárez Molezún	16.2	1947	-	
Sebastián Junqueras	16.0	1948	-	
Manuel Suárez Molezún	15.7	1949	-	
José María Olías	17.0	1950	-	
Bernardino Adarraga	16.4	1951	-	
Sebastián Junqueras	15.5	1952	-	
Sebastián Junqueras	15.5	1953	-	
Sebastián Junqueras	15.7	1954	-	
Rafael Sarandeses	17.2	1956	-	
Santiago Laprada	16.5	1957	-	
Juan Luis Laguna	16.9	1958	-	
Emilio Francisco Campra	15.1	1959	-	
Carlos Viladevall	15.8	1960	-	
Emilio Francisco Campra	15.3	1961	-	
Bernardino Lombao	16.1	1962	-	
Manuel Ufer	15.4	1963	María Luisa Consegal	9.5 **
Manuel Ufer	15.2	1964	María Luisa Consegal	13.0 *
Manuel Ufer	15.4	1965	Natividad Astray	13.1 *
Rafael Cano	15.1	1966	María del Carmen Paredes	13.0 *
Rafael Cano	15.1	1967	-	
Rafael Cano	14.8	1968	María Teresa Montes	13.4 *
Rafael Cano	15.0	1969	Sagrario Aguado	12.9 *
Gerardo Trianes	15.2	1971	Clara Riba	17.6
Jorge Zapata	16.0	1972	Cristina Nogués	17.9
Jorge Zapata	15.6	1973	María del Pilar Simón	17.4
Eduardo Rodríguez	14.6	1974	María del Pilar Simón	15.9
Adrián Parellada	14.7	1975	Maria del Pilar Simón	15.8
Ángel Luis Horcajada	14.7	1976	Cristina Nogués	15.3
Ángel Luis Horcajada	14.5	1977	Alicia Laiseca	14.8
Javier Moracho	14.4	1978	Consolación Recio	15.3
Javier Moracho	13.82	1979	María José Martínez Guerrero	14.02
Ángel Pérez	15.54	1980	Marta Emparanza	14.42
Javier Moracho	14.35	1981	Lucía de Gregorio	15.91
Jaime Huidobro	15.40v	1982	María del Mar Montero	15.31
Javier Martín	14.44	1983	Isabel Martín	14.53
Manuel Martínez	14.6	1984	Isabel Martín	14.68
Carlos Sala	14.18	1985	María José Martínez Patiño	13.75
Christian Hondeville	15.06	1986	Marta Angulo	14.93
Antonio Lanau	14.58	1987	Marta Angulo	14.32v
Alberto Torné	15.03	1988	Yolanda Tello	14.97
Alberto Prieto	14.71	1989	María José Martínez Patiño	14.24
Alberto Prieto	14.70	1990	Paula Pinzolas	14.60
Antonio Lanau	14.10v	1991	Ana Lidia Adalia	14.71v
Ángel Martín	14.64	1992	Ana Lidia Adalia	15.03
Antonio Lanau	14.06	1993	Patricia Elhazaz	14.03
Pablo Martín	14.38	1994	Esther Peñalba	14.80
Jesús Font	14.34	1995	Pilar Muro	14.24
David del Val	14.94	1996	María Díez	14.64
José Félix Arnáiz	14.20v	1997	Jéssica Rodríguez	14.64
Íñigo Monreal	14.34	1998	Sandra Ingelmo	14.34
Miguel de los Santos	14.28	1999	Sandra Ingelmo	14.04
Javier Rodríguez	14.62	2000	Beatriz Pascual	14.42
Félix Bélmar	14.47v	2001	Arantza Loureiro	14.00
Javier Rodríguez	14.09v	2002	Geraldine García	14.21v

Javier Rodríguez	14.35	2003	Beatriz Iranzo	14.37
Juan José Pino	14.19	2004	Virginia Villar	14.31
Iban Maiza	14.14	2005	Ruth Unzu	14.45
Alejandro Navarro	14.84	2006	Virginia Villar	14.87
Joan Estruch	14.10v	2007	Bárbara Hernando	13.82v
Joan Estruch	14.19	2008	Bárbara Hernando	14.46
Christian de la Calle	14.16	2009	Cristina Bárcena	14.06
Jonay Jordán y	14.80	2010	Ana Torrijos	13.66
Miguel Ángel Barros	14.80			
Víctor Orduña	14.38	2011	Estrella Estefanía Fortes	14.45
Julián Ortiz	14.57	2012	Olatz Arrieta	14.64
Pedro García	13.99v	2013	María Caridad Hernández	14.31
Pedro García	14.11	2014	Araceli Rojo	14.46
Pedro García	14.41	2015	Mª Angeles Fuentes	14.68
Pedro García	13.96v	2016	Nora Orduña	13.87v
Pedro García	14.24	2017	María Mújika	14.15
Daniel Cisneros	14.33	2018	Paula Raúl	14.27
Enrique Llopis	14.29	2019	Paula Raúl	13.96
Paul Ubierna	14.70	2022	Patricia Ortega	13.99
Alejandro Romero	14.22	2023	Mireia lópez	13.98
Enrique Llopis	13.46	2024	Paula Blanquer	13.43

* Sobre 80m vallas
** sobre 56m vallas

400 metros vallas			**400 metros vallas**
Antonio Segurado	1:00.2	1932	-
Fernando Iturriaga y	1:01.8	1935	-
Luis Pratmarsó	1:01.8		
			-
Ramón Mongrell	59.9	1936	-
Jaime Malea	1:00.8	1940	-
Jesús Gómez Cruza	1:02.4	1942	-
Fernando de la Fuente	1:01.0	1943	-
Jesús Gómez Cruza	1:00.8	1944	-
José Luis Rubio	59.7	1945	-
Santiago Pérez Elustondo	59.2	1946	-
José Luis Rubio	56.6	1947	-
Martín Perarnau	59.2	1948	-
Juan Bautista Adarraga	56.5	1949	-
Carlos Rohrbach	57.1	1950	-
Isidoro Morales	58.3	1951	-
Juan Bautista Adarraga	58.4	1952	-
Javier Saiz	58.9	1953	-
Javier Saiz	57.2	1954	-
Jaime Estrems	1:01.4	1956	-
José Luis Bustinza	57.0	1957	-
Miguel Cuervo	1:00.0	1958	-
Bernardino Lombao	57.4	1959	-
Miguel Cuervo	57.4	1960	-
Francisco Javier Sáinz de Artiach	55.4	1961	-
Francisco Javier Sáinz de Artiach	57.2	1962	-
Bernardino Lombao	54.6	1963	-
Francisco Javier Sáinz de Artiach	54.5	1964	-
Félix Delgado	56.4	1965	-
Félix Delgado	54.5	1966	-
Luis López Solanes	55.9	1967	-
Luis López Solanes	55.1	1968	-
Enrique Tristán	55.6	1969	-
Joaquim Antonio Rosado POR	55.0	1971	-
Fernando Juanes	54.4	1972	-
Joaquim Antonio Rosado POR	55.2	1973	-
Joaquim Antonio Rosado POR	53.7	1974	-
Fernando Juanes	53.9	1975	-
Eufemiano Fuentes	54.7	1976	-
José Alonso Valero	53.5	1977	-
Germán Tejada	53.3	1978	-
Germán Tejada	52.26	1979	Concepción Fraile 1:03.30
Carlos Miguel Azulay	54.34	1980	María Jesús Jiménez 1:02.08
Jaime Montaner	54.82	1981	-
Jesús Ariño	54.21	1982	Alejandra Ramos CHI 1:03.19
José Casabona	51.68	1983	María Jesús Isla 1:02.92
Gerardo Trujillano	54.57	1984	María del Mar Arroyaga 1:07.42
José Casabona	51.36	1985	-
Eduardo Terrón	55.00	1986	Ana Portales 1:05.49
Jesús Ariño	51.56	1987	Ana Portales 1:06.74
Antonio Creus	52.34	1988	Juana Martínez 1:01.69
Miguel Ángel Moya	53.75	1989	Miriam Alonso 1:00.69
Miguel Cuesta	52.71	1990	Miriam Alonso 1:03.22
Manuel Rodríguez	52.52	1991	Yolanda Tello 59.12
Santiago Fraga	52.69	1992	Aida Egea 1:01.91
Santiago Fraga	51.06	1993	Yolanda Tello 1:01.40
David López	51.9	1994	María Jesús Moya 1:02.5
Íñigo Monreal	50.72	1995	María Jesús Moya 1:01.94
Alberto González	52.28	1996	Paula Peña 1:01.48
Íñigo Monreal	51.15	1997	Yolanda Calvo 1:02.07
Íñigo Monreal	51.23	1998	Beatriz Montero 1:00.98
Alberto González	52.49	1999	María Teresa Urcelay 59.93
Jaime Juan	51.26	2000	María Teresa Urcelay 59.26
Jaime Juan	52.03	2001	Raquel Villar 1:02.9
Juan Herrero	52.68	2002	Raquel Villar 1:03.31
Jaime Juan	51.54	2003	Beatriz Montero 59.38
Javier Fidalgo	51.33	2004	María Caridad Hernández 1:01.61
Javier Gutiérrez	51.32	2005	María Caridad Hernández 1:01.58
Cristóbal García	51.3	2006	Laura Natalí Sotomayor 1:00.24
Javier Gutiérrez	51.63	2007	Laia Forcadell 59.61
Javier Sagredo	52.90	2008	Sandra Jiménez 1:02.48
Mishael García	52.28	2009	Laura Natalí Sotomayor 1:00.95
Ignacio Sarmiento	51.40	2010	Sara Lozano 1:01.61
Ignacio Sarmiento	51.82	2011	Prudencia Guerrero 1:01.71
Ignacio Sarmiento	51.26	2012	Alba Casanovas 1:01.05
Enrique González	51.39	2013	Laura Natalí Sotomayor 58.08
Enrique González	51.90	2014	Alba Casanovas 1:00.64
Enrique González	52.49	2015	Elisa Cortés 1:02.08
Íñigo Rodríguez	52.61	2016	Paulette N. Fernández 1:01.27
Mark Ujakpor	51.78	2017	Sonia Nasarre 1:00.38
Pablo Díaz	54.84	2018	Paulette N. Fernández 1:00.55
Mark Ujakpor	51.69	2019	Patricia González 1:01.81
Aleix Porras	51.05	2022	Carla García 58.05
Pablo Drees	51.81	2023	Daniela Fra 59.69
Pablo Drees	52.00	2024	Irene Muguruza 58.28

3.000 metros Obstáculos			**3.000 metros Obstáculos**
Julio Gude	9:13.4	1971	-
Joaquín Sánchez	9:29.0	1972	-
Joaquín Sánchez	9:44.4	1973	-
Nobel Ángel Lado	9:05.2	1974	-
Ricardo Ortega	9:03.8	1975	-
Ricardo Ortega	8:59.2	1976	-
Ricardo Ortega	8:48.4	1977	-
Juan Carlos de la Cruz	9:04.7	1978	-
Juan Carlos de la Cruz	8:58.4	1979	-
Juan Carlos de la Cruz	9:05.2	1980	-
Cesar Pérez	9:11.4	1981	-

Juan I. Mediero	9:25.82	1982	-	
Jordi Castelló	8:51.37	1983	-	
Jordi Castelló	8:52.37	1984	-	
José César Sánchez	9:06.98	1985	-	
José César Sánchez	8:55.15	1986	-	
Juan Bautista Gramaje	8:44.30	1987	-	
José César Sánchez	8:52.96	1988	-	
Inocencio López	8:55.27	1989	-	
Miguel Ángel Gómez	8:57.04	1990	-	
Gabriel Garín	9:24.55	1991	-	
Miguel Ángel Montes	8:56.27	1992	-	
Elisardo de la Torre	8:56.04	1993	-	
Elisardo de la Torre	8:49.8	1994	-	
Elisardo de la Torre	8:52.73	1995	-	
Elisardo de la Torre	8:29.97	1996	-	
Elisardo de la Torre	9:02.02	1997	-	
Carlos Suárez	9:01.86	1998	-	
Elisardo de la Torre	8:36.08	1999	-	
Elisardo de la Torre	8:43.74	2000	-	
Elisardo de la Torre	8:59.64	2001	-	
Andrés Mena	9:17.68	2002	-	
Josép Sansa	9:07.97	2003	Tamara Sanfabio	10:47.49
Joaquín Torres	9:07.20	2004	María Isabel Lorenzo	10:53.86
Joaquín Torres	8:56.52	2005	Tamara Sanfabio	10:27.22
Víctor García	8:52.48	2006	Raquel Gómez	10:51.10
Víctor García	8:46.42	2007	Tamara Sanfabio	10:54.99
Tomás Tajadura	9:07.65	2008	Raquel Gómez	10:36.91
Tomás Tajadura	8:59.86	2009	María Teresa Urbina	10:35.23
Víctor García	8:49.83	2010	Raquel Gómez	10:32.72
Víctor García	9:04.92	2011	Judith Sánchez	10:55.71
Roberto Alaiz	9:13.22	2012	Sonia Labrado	10:44.19
Sebastián Martos	8:57.89	2013	Raquel Landín	10:33.72
Álvaro Gutiérrez	9:10.67	2014	Diana Martín Hidalgo	10:22.8
Eric Peñalver	9.14.47	2015	Raquel Landín	10:54.48
Eric Peñalver	9:09.56	2016	Raquel Gómez	10:12.99
Álvaro Gutiérrez	9:03.35	2017	María Teresa Urbina	10:26.39
Eric Peñalver	9:16.85	2018	Clara Viñarás	10.47.2
Lluis Fullana	9:11.22	2019	María Teresa Urbina	10.26.55
Lluis Fullana	9:16.39	2022	Clara Viñarás	10:07.51
Lluis Fullana	9:18.92	2023	June Arbeo	10:16.55
Alejandro Nogales	9:08.65	2024	Claudia Corral	10:17.60

Altura			**Altura**	
José Eugui	1.60	1932	-	
José Catalina Llorens 'Lacomba'	1.75	1935	-	
Jaime Reñé	1.70	1936	-	
Ernesto Pons	1.84	1940	Eulalia Santos	1.25
Ernesto Pons	1.75	1942	-	
Ernesto Pons	1.75	1943	-	
Ernesto Pons	1.91	1944	-	
Manuel Serrano	1.70	1945	-	
Francisco del Canto	1.79	1946	-	
Manuel Serrano	1.80	1947	-	
Emilio Dalmau	1.71	1948	-	
Fernando Alonso	1.74	1949	-	
Manuel Serrano	1.81	1950	-	
Ramón Sordo	1.78	1951	-	
Ramón Sordo	1.77	1952	-	
Agustín Margarit	1.75	1953	-	
Benjamín Casado PUR	1.85	1954	-	
Juan Ignacio Ariño	1.75	1956	-	
Juan Ignacio Ariño	1.80	1957	-	
Juan Ignacio Ariño	1.80	1958	-	
Juan Ignacio Ariño	1.85	1959	-	
Ramón Zaragoza	1.75	1960	-	
José Miguel López Aguado	1.85	1961	-	
Guillermo Garaizábal	1.65	1962	-	
Rafael Cano	1.85	1963	-	
Rafael Cano	1.90	1964	Montserrat Pasans	1.25
Rafael Cano	1.86	1965	Mercedes Morales	1.40
Rafael Cano	1.90	1966	Mercedes Morales	1.51
José Antonio Martin Mateos	1.90	1967	Blanca Miret	1.50
José Antonio Martin Mateos	1.95	1968	Blanca Miret	1.53
Gustavo Marqueta	2.03	1969	Sagrario Aguado	1.55
José Antonio Martin Mateos	2.04	1971	Dolores Hernández	1.35
Gustavo Marqueta	2.02	1972	Cristina Nogués	1.47
Eulogio Sánchez	1.90	1973	Sagrario Aguado	1.61
Francisco Jesús Martín	2.00	1974	Adelina Recio	1.56
Gustavo Marqueta	2.13	1975	Adelina Recio	1.50
Francisco Jesús Martín	2.14	1976	Lucía de Gregorio	1.62
Eduardo Pavia	1.97	1977	Adelina Recio	1.58
Francisco Javier Herreiz	2.05	1978	Isabel Mozún	1.73
Jorge Vila	2.05	1979	Isabel Mozún	1.73
Francisco Jesús Martín	2.11	1980	Isabel Mozún	1.79
Roberto Cabrejas	2.15	1981	Isabel Mozún	1.80
Pedro Ignacio Lizaur	1.99	1982	María Luisa García	1.72
José Luis Espejo	2.07	1983	Isabel Mozún	1.76
Rafael Fernández	1.85	1984	-	
Miguel Ángel Moral	2.14	1985	Covadonga Mateos	1.80
Arturo Ortiz	2.07	1986	Mercedes Fatas	1.55
Miguel Ángel Moral	2.19	1987	Carmen Lara	1.55
Miguel Ángel Moral	2.10	1988	María Isabel Teixeira	1.64
Domenec Girbán	2.01	1989	Covadonga Mateos	1.70
Javier López	2.07	1990	María del Mar Martínez	1.80
Roberto Sánchez	2.07	1991	Cecilia González	1.62
Carlos de la Peña	2.20	1992	María del Mar Martínez	1.84
Carlos de la Peña	2.15	1993	Sara Otxoa	1.70
Carlos de la Peña	2.13	1994	Marta Mendía	1.76
Ignacio Pérez	2.11	1995	Marta Mendía	1.78
Carlos de la Peña	2.04	1996	Ana María Ocón	1.64
Ignacio Pérez	2.15	1997	Marta Mendía	1.74
Raúl Tena	2.13	1998	Marta Mendía	1.76
Alfonso Badolato y Jorge Franco	2.10 2.10	1999	Victoria Fernández	1.61
David Antona	2.11	2000	Victoria Fernández	1.63
David Antona	2.13	2001	Montserrat Ribeiro	1.65
Miguel de Lucas	2.08	2002	Raquel Álvarez	1.69
Enrique Márquez	2.16	2003	Ruth Beitia	1.93
Enrique Márquez	2.12	2004	Silvia Martínez	1.63
Luis Alberto Florentín	2.15	2005	Rodica Urucatu ROU	1.76
Daniel Martí	2.06	2006	Ruth Beitia	1.95
Enrique Márquez	2.10	2007	Raquel Álvarez	1.80
Daniel Martí	2.01	2008	Gema Martín-Pozuelo	1.65
Simón Siverio	2.20	2009	Raquel Álvarez	1.81
Simón Siverio	2.09	2010	Beatriz Belmonte	1.74
Simón Siverio	2.10	2011	Claudia García	1.79
Simón Siverio	2.14	2012	María Priscilla Schlegel	1.75
Miguel Ángel Sancho	2.14	2013	María Priscilla Schlegel	1.75
Miguel Ángel Sancho	2.23	2014	Cristina Ferrando	1.78
Miguel Ángel Sancho	2.15	2015	Cristina Ferrando	1.81
Guillermo Roldán	2.08	2016	Ruth Beitia	1.87
Miguel Ángel Sancho	2.17	2017	Ruth Beitia	1.90
Miguel Ángel Sancho	2.13	2018	Valvanuz Cañizo	1.75
Alexis Sastre	2.20	2019	Cristina Ferrando	1.78

Alexis Sastre	2.09	2022	Sophia Isadora Molina 1.76
Daniel Torrero	2.03	2023	Sophia isadora Molina 1.77
Raúl Matilla	2.09	2024	Sophia isadora Molina 1.77

Pértiga

Félix Candela	3.10	1932	-
Tomás Eguía	3.20	1935	-
José Sabaté	3.20	1936	-
Marcelino Gené	3.10	1940	-
Marcelino Gené	3.10	1942	-
Francisco Fernández Asenjo	3.00	1943	-
Fernando Sagnier	3.24	1944	-
Fernando Sagnier	3.34	1945	-
Fernando Sagnier	2.95	1946	-
Fernando Sagnier	3.10	1947	-
Juan Ovejero	3.10	1948	-
Fernando Alonso	3.15	1949	-
Bernardino Adarraga	3.30	1950	-
José Antonio Núñez	3.45	1951	-
José Antonio Núñez	3.35	1952	-
Fernando Adarraga	3.35	1953	-
Fernando Adarraga	3.30	1954	-
Jorge Framis	3.00	1956	-
Fernando Adarraga	3.70	1957	-
Pedro Anguera	3.20	1958	-
Javier de Prada	3.20	1959	-
Óscar González	3.35	1960	-
Miguel Illarramendi	3.60	1961	-
Eloy Hernández	3.40	1962	-
Ignacio Sola	4.00	1963	-
Ignacio Sola	4.25	1964	-
Ignacio Sola	4.70	1965	-
Miguel Illarramendi	4.00	1966	-
Ignacio Sola	4.60	1967	-
Rafael Cano	3.60	1968	-
Rafael Cano	3.40	1969	-
Francisco Javier Casacuberta	3.70	1971	-
Efrén Alonso	4.20	1972	-
Efrén Alonso	4.30	1973	-
Vicente Rocabert	4.25	1974	-
Vicente Rocabert	4.20	1975	-
Efrén Alonso	4.95	1976	-
Roger Oriol	4.80	1977	-
Enrique Pascual	4.35	1978	-
Roger Oriol	5.23	1979	-
Aurelio Oriol	4.00	1980	-
Alberto López	4.80	1981	-
Alberto López	4.50	1982	-
Alfonso Cano	5.20	1983	-
Alberto López	4.70	1984	-
Jorge Corella	5.00	1985	-
Carlos Aragón	4.40	1986	-
Carlos Aragón	4.90	1987	-
Pablo Santamaría	4.10	1988	-
Javier García Chico	5.50	1989	-
Carlos Luis Aragón	4.80	1990	-
Carlos Luis Aragón	4.60	1991	-
Antonio Francisco López	4.70	1992	-
David Gracia	5.20	1993	-
Luis Vallejo	4.60	1994	-
Santiago Ledesma	4.65	1995	-
Ion Arocena	4.70	1996	-

Pértiga

Luis Vallejo	5.40	1997	Dana Elvira Cervantes 3.80
Isaac Molinero	4.80	1998	Dana Elvira Cervantes 3.80
Isaac Molinero	5.00	1999	Dana Elvira Cervantes 4.00
Ion Arocena	4.90	2000	Rosa Vázquez 3.10
Jordi Villalabeitia	5.10	2001	Dana Elvira Cervantes 3.75
Andrés Hinojo	4.80	2002	María del Mar Sánchez 3.70
Montxu Miranda	5.10	2003	Dana Elvira Cervantes 4,00
Joan Planas	5,00	2004	Gemma Pagés 3.85
Joan Planas	4.80	2005	María del Mar Sánchez 3.90
Joan Planas	5.00	2006	Ana Rebenaque 3.85
Ángel Bernabé Sánchez	5.15	2007	María del Mar Sánchez 3.80
Luis Fernando Moro	4.45	2008	Ángela Arias 3.60
Andrés Hinojo	4.80	2009	Ana Rebenaque 3.50
Alexandre Sola	4.70	2010	Mireia Bonjoch 3.95
Albert Vélez	5.35	2011	Ángela Arias 3.60
Mario García	4.80	2012	Marina Ribas 3.70
Manel Miralles	4.80	2013	Rebeca Yagüe 3.90
Sergio Tellería	4.80	2014	Marta Casanova 3.70
Gonzalo Santamaría	4.60	2015	Minerva Caamaño 3.60
Gonzalo Santamaría	5.10	2016	Marta Casanova 3.60
Gonzalo Santamaría	5.00	2017	Carla Franch 4.11
Gonzalo Santamaría	4.70	2018	Alicia Jaut 3.80
Didac Salas	5.25	2019	Miren Bartolomé 4.25
Isidro Leyva	5.05	2022	Ana María Chacón 4.00
Gonzalo Santamaría	5.00	2023	Ane Castillo 3.80
Isidro Leyva	5.20	2024	Naiara Pérez 3.90

Longitud

Luis Agostí	6.00	1932	-
José Catalina Llorens 'Lacomba'	6.38	1935	-
Antonio Revuelta	6.37	1936	-
Apolinar Revuelta	6.40	1940	Carmen Ribé 4.65
Juan María Vidania	6.38	1942	-
Apolinar Revuelta	6.50	1943	-
Ángel Gutiérrez	6.69	1944	-
Francisco Bayo	6.80	1945	-
Valentín Valhonrat	6.98	1946	-
Valentín Valhonrat	7.07	1947	-
Sebastián Junqueras	6.73	1948	-
José Jorge Parellada	6.51	1949	-
Ángel Badía	6.47	1950	-
José del Real	6.62	1951	-
Sebastián Junqueras	6.93	1952	-
Sebastián Junqueras	7.10	1953	-
Benjamín Casado PUR	6.71	1954	-
Luis Ruiz Capilla	6.89	1956	-
Luis Ruiz Capilla	6.63	1957	-
Juan Carlos Leizaola	6.79	1958	-
José Antonio Apráiz	6.62	1959	-
Luis Ángel Apráiz	6.65	1960	-
Alfonso Carlos Mauleón	6.57	1961	-
Jesús Barbero	6.69	1962	-
Alfonso Carlos Mauleón	7.18	1963	-
Luis Felipe Areta	7.50	1964	Ana María Gibert 5.04
Ignacio Martínez de Osaba	6.93	1965	Mercedes Morales 4.71
Jacinto Segura	7.38	1966	Mercedes Morales 5.07
Luis Felipe Areta	7.33	1967	-
Jacinto Segura	7.55	1968	Blanca Miret 5.33
Jacinto Segura	7.33	1969	María Ángeles Muguiro 4.89
Jorge Zapata	7.19	1971	Sagrario Aguado 5.34
Juan José Azpeitia	7.46	1972	Cristina Nogués 5.42
Mariano Pérez Crespo	7.82v	1973	Cristina Nogués 5.56v

Bernardo de Sola	7.20	1974
Francisco Javier Ballell	6.86	1975
Ramón Cid	7.41	1976
Alberto Solanas	7.48	1977
Luis Martínez	7.60	1978
Alberto Solanas	7.60	1979
Julio Rifaterra	7.57	1980
Julio Rifaterra	7.14	1981
Miguel A. Sánchez	6.92	1982
Juan Carlos Galindo	6.80	1983
Gerardo Trujillano	7.06v	1984
Manuel Gutiérrez	7.23v	1985
Javier San Adrián	7.49	1986
Ángel Hernández	7.23	1987
Pedro Carlos Altes	7.63v	1988
Ángel Hernández	7.62	1989
José María Lázaro	7.06	1990
José Antonio Campos	7.65	1991
Florentino Galaviz	7.32	1992
José María Lázaro	7.43	1993
Ángel Azpeitia	7.36	1994
David Noreña	7.57	1995
Florentino Galaviz	7.78	1996
Ángel Azpeitia	7.63	1997
José Miguel Martínez	7.59v	1998
David Noreña	7.16	1999
Antonio Adsuar	7.41	2000
José Miguel Martínez	7.35v	2001
Josép María Gener	7.71v	2002
Antonio Adsuar	7.60	2003
Héctor Sánchez	7.59	2004
Jaume Comas	7.31	2005
Héctor Sánchez	7.45v	2006
Héctor Sánchez	7.45v	2007
Daniel Martí	7.45v	2008
Taha Bakali-Tahiri	7.44v	2009
Francisco Pulido	7.23	2010
Javier Pérez	7.36	2011
Lysvanys Arlys Pérez	7.79	2012
Jorge Gimeno	7.53	2013
Pablo Torrijos	7.56v	2014
Vicente Guardiola	7.39	2015
Fernando Ramos	7.57	2016
Daniel Solís	7.70	2017
Jean Marie Okutu	7.56	2018
Jorge Ureña	7.18	2019
Iler Arotzena	7.77	2022
Carlos Beltrán	7.33	2023
Carlos Beltrán	7.50	2024

Triple

José Luis Jorajuria	12.45	1932
José Catalina Llorens 'Lacomba'	12.94	1935
Francisco Fernández Asenjo	13.23	1936
Armando Navarro	13.57	1940
Juan Vidania	12.54	1942
José Planas	13.14	1943
José Planas	13.32	1944
Eduardo Toba	13.70	1945
Juan José Arzac	13.16	1946
Emilio Dalmau	13.35	1947
Emilio Dalmau	13.23	1948

María Jesús Sanguos	4.97	
Cristina Nogués	5.23	1975
Mercedes Marín	5.45	1976
Mercedes Marín	5.57	1977
Mercedes Marín	5.55	1978
Lucía de Gregorio	5.64	1979
Mercedes Marín	6.04	1980
Mercedes Hualde	5.83	1981
María Jesús Aldemunde	5.49	1982
Estrella Roldán	6.18	1983
Estrella Roldán	6.31v	1984
Isabel Martín	5.94	1985
Cristian Victoria Martín	5.78	1986
Cristian Victoria Martín	6.01v	1987
Cristian Victoria Martín	5.76	1988
Estrella Roldán	6.08	1989
Cristian Victoria Martín	5.98	1990
María García	5.76	1991
Esther Llarena	5.54	1992
Anabel de las Casas	5.76	1993
Esther Llarena	5.74	1994
Esther Llarena	5.82	1995
María Victoria Samper	5.68	1996
Olga Lamelas	5.56	1997
Mónica Elena	5.77	1998
Mónica Elena	5.61	1999
Vanessa Peñalver	5.90	2000
Arantza Loureiro	6.06v	2001
Arantza Loureiro	6.37v	2002
María Berger	5.75	2003
Erika Fano	5.84	2004
María Berger	5.95	2005
Juliet Itoya	6.09	2006
Petra Mun	6.10v	2007
Juliet Itoya	6.19	2008
María del Mar Jover	6.17	2009
Petra Mun	5.98	2010
María del Mar Jover	6.17	2011
María del Mar Jover	6.19	2012
María del Mar Jover	6.40	2013
María del Mar Jover	6.34	2014
María del Mar Jover	6.45v	2015
María del Mar Jover	6.22	2016
Leticia Gil	6.20	2017
Leticia Gil	5.82	2018
Claudia Conte	5.88	2019
Claudia Conte	6.18	2022
Evelyn Yankey	5.92	2023
Andrea Arilla	6.32	2024

Triple

José Jorge Parellada	13.69	1949
José Jorge Parellada	13.98	1950
Manuel Pardo	14.01	1951
Óscar Simón	14.06	1952
Óscar Simón	13.76	1953
Manuel González (Campanal)	13.09	1954
Juan Ignacio Ariño	13.44	1956
Manuel González (Campanal)	13.60	1957
Luis Antonio Martínez Monche	13.62	1958
Juan Ignacio Ariño	13.84	1959
Serafín de Dios	13.69	1960
Luis Felipe Areta	14.41	1961
José María Vázquez	13.77	1962
Francisco Javier Higuero	14.46	1963
Luis Felipe Areta	15.65	1964
Jacinto Segura	14.72	1965
Jesús Bartolomé	15.08	1966
César Suárez de Centi	15.46	1967
Jesús Bartolomé	15.19	1968
Jesús Bartolomé	15.52	1969
Cesar Suárez de Centi	14.82	1971
Jesús Bartolomé	15.81	1972
Mariano Pérez Crespo	16.12v	1973
Francisco Castrillo	15.06	1974
José Luis Rodríguez	15.32	1975
Jorge Pedro	14.64	1976
Ramón Cid	15.97	1977
Juan Lorenzo	14.84	1978
Ramón Cid	14.96	1979
Alberto González	14.72	1980
Joaquín Rivas	14.52	1981
Agustín González	15.18	1982
Santiago Moreno	15.96	1983
Agustín González	14.26	1984
Santiago Moreno	16.12	1985
Agustín González	16.10	1986
Ignacio González	15.52v	1987
Javier Óscar Iglesias	15.67	1988
Ángel Basas	15.43	1989
Javier Óscar Iglesias	15.57	1990
Javier Óscar Iglesias	15.91v	1991
Javier Óscar Iglesias	15.56	1992
Javier Sánchez	15.85	1993
Julio López	16.00	1994
Julio López	15.92v	1995
Javier Sánchez	15.87v	1996
Julio López	16.28v	1997
Javier Óscar Iglesias	15.26	1998
Luis Ángel Caballero	15.32	1999
Álvaro Bartolomé	16.12	2000
Álvaro Bartolomé	15.71v	2001
Aitor Lapeña	15.44v	2002
José Antonio Cope	15.24	2003
Andrés Capellán	15.64	2004
Andrés Capellán	16.37	2005
Andrés Capellán	15.44v	2006
Andrés Capellán	16.16v	2007
Andrés Capellán	15.96	2008
Andrés Capellán	15.93	2009
José Emilio Bellido	15.89v	2010
José Emilio Bellido	15.69	2011
Vicente Docavo	16.13	2012

Sara Otxoa	12.13
Raquel Oroza	12.44
Sara Otxoa	12.43
Raquel Oroza	12.17
Sara Otxoa	12.58
Amaya Goñi	12.19
Carlota Castrejana	13.08v
Carlota Castrejana	13.49
María Victoria Mayo	12.98
Raquel Cuesta	12.89v
Rebeca Azkona	12.67
Rebeca Azkona	12.86
María Isabel Robles	12.42
Patricia Sarrapio	13.45
Patricia Sarrapio	13.35
Raquel Cuesta	12.52
Roser Ríos	12.21
Carmen Cacicedo	11.92
Maitane Azpeitia	12.52
María del Mar López-Navarro	12.51

Vicente Docavo	16.71	2013	María del Mar López-Navarro	12.48v
Jorge Gimeno	16.61	2014	Andrea Calleja	13.10
Jorge Gimeno	15.84v	2015	Andrea Calleja	12.29
José Emilio Bellido	16.23	2016	Andrea Calleja	12.89
José Emilio Bellido	16.73v	2017	Andrea Calleja	12.59
José Emilio Bellido	16.09	2018	Marina Lobato	12.38
Pablo Torrijos	16.39	2019	Laura Odeni (ITA)	11.90
Francisco Manrique	15.06	2022	María González	12.72
Pablo Delgado	15.44	2023	María González	12.69
Pau Verges	14.89	2024	María González	12.48

Peso			**Peso**	
Antón Durán	11.98	1932	-	
Celso Mariño	12.73	1935	-	
Pedro Ricart	12.165	1936	-	
Félix Domínguez	11.38	1940	-	
José Luis Adarraga	11.20	1942	-	
José Luis Torres	11.56	1943	-	
José Luis Torres	12.22	1944	-	
José Luis Torres	12.88	1945	-	
José Luis Torres	13.03	1946	-	
Felipe Arberas	13.24	1947	-	
José Luis Torres	13.47	1948	-	
José Luis Torres	13.61	1949	-	
José Luis Torres	13.27	1950	-	
José Luis Torres	13.16	1951	-	
Manuel Albizu	12.84	1952	-	
Bernardino Adarraga	13.31	1953	-	
José del Pino	13.70	1954	-	
José del Pino	13.11	1956	-	
Alfonso Vidal-Quadras	13.58	1957	-	
Estanislao de la Quadra-Salcedo	13.48	1958	-	
José Culleré	13.48	1959	-	
Miguel Ángel de la Fuente	13.40	1960	-	
Luis A. Martínez Monche	14.06	1961	-	
Luis A. Martínez Monche	13.69	1962	-	
Alberto Díaz de la Gándara	14.55	1963	-	
Alberto Díaz de la Gándara	16.37	1964	-	
Juan Ramón Sánchez	14.69	1965	-	
Alberto Díaz de la Gándara	17.04	1966	-	
Manuel Ruiz Parajón	14.77	1967	-	
Manuel Ruiz Parajón	15.10	1968	María Ángeles Muguiro	9.19
Manuel Ruiz Parajón	13.98	1969	María Ángeles Muguiro	10.39
Manuel Ruiz Parajón	14.23	1971	-	
Agustín Loidi	12.95	1972	-	
Jerónimo García	13.45	1973	-	
Francisco Martín	14.20	1974	-	
Francisco Martín	14.16	1975	Encarnación Gambús	12.37
Francisco Martín	15.10	1976	Encarnación Gambús	13.70
Francisco Martín	15.38	1977	Encarnación Gambús	13.18
Francisco Martín	15.65	1978	Encarnación Gambús	13.38
Francisco Martín	15.10	1979	Encarnación Gambús	12.22
Francisco Martín	15.90	1980	Catherine Víctor FRA	10.35
José Devis	14.89	1981	Cristina Carballo	11.37
Domingo J. Hidalgo	12.71	1982	Lourdes Rossinyol	11.35
José Devis	14.60	1983	María Blanca Alba	11.88
Armando Silvestre	13.83	1984	Pilar Ramos	9.73
Peter Hugh	13.29	1985	-	
Javier Vázquez	12.82	1986	Carmen Prieto	10.68
Miguel Pradera	12.95	1987	Isabel Fernández	12.30
Matías Jiménez	16.21	1988	Isabel Fernández	12.23
Luis Moral	13.48	1989	María Blanca Alba	13.35
Juan José Zamorano	13.49	1990	María del Carmen Corona	13.46
Juan José Zamorano	14.08	1991	María Luisa Lafuente	12.29
Antonio Peñalver	15.76	1992	Maria del Pilar Clemente	12.59
Vicente Navarro	16.71	1993	Esperanza Orts	14.06
Vicente Navarro	16.33	1994	Martina de la Puente	15.76
Vicente Navarro	16.31	1995	Ana Lora	14.08
Manuel Martínez	18.41	1996	Martina de la Puente	15.49
Manuel Martínez	19.63	1997	Martina de la Puente	16.29
Manuel Martínez	19.29	1998	Martina de la Puente	16.53
Manuel Martínez	20.04	1999	Martina de la Puente	16.35
Manuel Martínez	18.99	2000	Martina de la Puente	17.15
Manuel Martínez	20.19	2001	Martina de la Puente	16.34
Mario Pestano	17.58	2002	Magnolia Iglesias	15.06
Juan Ramón Barraza	16.89	2003	Irache Quintanal	16.46
Borja Vivas	17.54	2004	Magnolia Iglesias	15.52
Borja Vivas	18.17	2005	Verónica Ferrero	13.09
Borja Vivas	18.52	2006	Úrsula Ruiz	14.72
Germán Millán	18.47	2007	Úrsula Ruiz	15.97
Borja Vivas	18.61	2008	Úrsula Ruiz	15.09
Borja Vivas	18.24	2009	Úrsula Ruiz	16.45
Borja Vivas	18.01	2010	Úrsula Ruiz	15.89
Borja Vivas	17.63	2011	Úrsula Ruiz	16.15
Borja Vivas	18.90	2012	Úrsula Ruiz	16.42
Borja Vivas	19.22	2013	Úrsula Ruiz	16.97
Borja Vivas	19.69	2014	Úrsula Ruiz	17.02
Borja Vivas	18.48	2015	Úrsula Ruiz	16.59
Borja Vivas	18.29	2016	Úrsula Ruiz	17.04
Borja Vivas	19.08	2017	Úrsula Ruiz	16.22
Borja Vivas	18.34	2018	Úrsula Ruiz	16.94
Carlos Tobalina	19.14	2019	Úrsula Ruiz	16.21
Carlos Tobalina	19.60	2022	María Belén Toimil	16.99
Carlos Tobalina	19.18	2023	María Belén Toimil	17.47
Miguel Gómez	18.53	2024	María Belén Toimil	17.73

Peso a 2 manos			
Ramón Gutiérrez	21.07	1932	-

Disco			**Disco**	
Antón Durán	37.945	1932	-	
Celso Mariño	37.14	1935	-	
Pedro Ricart	36.92	1936	-	
Ernesto Pons	35.32	1940	Eulalia Santos	25.44
Ernesto Pons	34.82	1942	-	
José Luis Torres	37.43	1943	-	
José Luis Torres	35.45	1944	-	
José Luis Torres	38.80	1945	-	
José Luis Torres	36.49	1946	-	
José Luis Torres	38.38	1947	-	
José Luis Torres	39.58	1948	-	
José Luis Torres	37.74	1949	-	
José Luis Torres	43.96	1950	-	
José Luis Torres	44.54	1951	-	
José Luis Torres	42.00	1952	-	
Miguel de la Quadra-Salcedo	42.03	1953	-	
Alfonso Vidal-Quadras	38.64	1954	-	
Luis Roberto Ortiz de Urbina	40.85	1956	-	
Alfonso Vidal-Quadras	42.93	1957	-	
Miguel de la Quadra-Salcedo	47.22	1958	-	
José María Elorriaga	39.19	1959	-	
Antonio Parés	40.45	1960	-	
Luis Roberto Ortiz de Urbina	45.57	1961	-	

Alfonso Carlos de Andrés	40.01	1962	-	
José Culleré	40.92	1963	-	
Juan Ramón Sánchez	43.63	1964	-	
Juan Ramón Sánchez	42.84	1965	-	
Francisco Javier Pastor	41.98	1966	-	
Francisco Javier Pastor	43.64	1967	-	
Francisco Javier Pastor	45.22	1968	-	
Agustín Loidi	44.00	1969	María Ángeles Muguiro	24.20
José María Gascón	46.86	1971	-	
José María Gascón	48.54	1972	-	
José María Gascón	48.66	1973	-	
Luis Pinedo	48.32	1974	-	
José Javier Sobera	42.02	1975	-	
José Carlos Calzada	41.60	1976	Encarnación Gambús	42.04
Eduardo García	43.82	1977	Encarnación Gambús	41.06
Carlos Burón	46.78	1978	Encarnación Gambús	46.78
José Alonso	46.92	1979	Encarnación Gambús	45.92
Juan José Rodríguez	41.66	1980	Magdalena Rumbo	28.44
José Devis	47.38	1981	Carmen Pérez	33.32
Francisco Javier Pascual	41.22	1982	Lourdes Rossinyol	31.92
José Devis	45.50	1983	Rosario Jiménez	35.16
Manuel Fuentes	43.24	1984	-	
Francisco Cubillo	40.20	1985	-	
Jorge Moradell	40.68	1986	María Luisa Lafuente	32.64
Miguel Pradera	41.90	1987	Isabel Fernández	43.22
Matías Jiménez	40.66	1988	María Luisa Lafuente	42.92
Abraham Delgado	47.00	1989	Sonia Godall	48.68
Abraham Delgado	46.74	1990	María Luisa Lafuente	41.32
Luis Santos	46.06	1991	María Luisa Lafuente	44.66
Martín Brea	47.74	1992	Eva Raventós	42.06
Martín Brea	47.28	1993	Sonia Godall	52.54
Enrique Fernández	48.90	1994	Martina de la Puente	40.22
Alfonso Román	46.36	1995	Sonia Godall	49.60
Enrique Fernández	51.42	1996	Rita Lora	48.78
Martín Brea	51.54	1997	Rita Lora	52.46
Mario Pestano	52.95	1998	Rita Lora	53.24
Mario Pestano	56.91	1999	Irache Quintanal	51.40
Mario Pestano	56.39	2000	Rita Lora	51.18
Mario Pestano	58.72	2001	Rita Lora	49.04
Mario Pestano	65.48	2002	María Contreras	42.73
Mario Pestano	57.14	2003	Irache Quintanal	50.22
Mario Pestano	63.01	2004	Mercedes de Santalo-Ossorio	46.03
Manuel Jesús Florido	53.84	2005	Mercedes de Santalo-Ossorio	46.80
Pedro José Cuesta	52.50	2006	Sabina Asenjo	42.85
Pedro José Cuesta	59.63	2007	Sabina Asenjo	49.95
Mario Pestano	65.79	2008	Sabina Asenjo	45.50
Mario Pestano	60.28	2009	Marta Gómez	41.36
Pedro José Cuesta	52.23	2010	Marta Gómez	44.98
Pedro José Cuesta	57.40	2011	María Hernández	45.50
Pedro José Cuesta	57.70	2012	Aldara Álvarez	46.84
Pedro José Cuesta	55.54	2013	Aldara Álvarez	46.59
Mario Pestano	58.26	2014	June Kintana	52.30
Mario Pestano	61.70	2015	June Kintana	51.21
Frank Casañas	60.19	2016	June Kintana	51.70
Javier García	52.13	2017	Paula Ferrándiz	53.22
Frank Casañas	55.13	2018	June Kintana	52.13
José Lorenzo Hernández	54.09	2019	June Kintana	54.99
Diego Casas	57.83	2022	Carmen María Méndez	48.94
Diego Casas	56.19	2023	June Kintana	53.53
Diego Casas	60.50	2024	Nneka Naomey Ezenwa	51.58

Martillo			**Martillo**	
Augusto Bonilla	28.835	1932	-	
Celso Mariño	36.31	1935	-	
Pedro Ricart	33.68	1936	-	
-	-	1940	-	
Alfredo Forcano	28.50	1942	-	
Alfredo Forcano	33.07	1943	-	
Alfredo Forcano	33.35	1944	-	
Alfredo Forcano	33.86	1945	-	
Alfredo Forcano	36.16	1946	-	
Manuel García	38.96	1947	-	
Manuel García	37.61	1948	-	
Pelayo Botas	39.28	1949	-	
Lorenzo Martínez	44.05	1950	-	
Lorenzo Martínez	43.07	1951	-	
Lorenzo Martínez	43.73	1952	-	
Lorenzo Martínez	43.03	1953	-	
José del Pino	38.79	1954	-	
José María Elorriaga	45.40	1956	-	
José María Elorriaga	47.72	1957	-	
Miguel de la Quadra-Salcedo	48.40	1958	-	
José María Elorriaga	49.40	1959	-	
Francisco Javier Valverde	47.20	1960	-	
José Luis Falcón	53.97	1961	-	
Jesús Jáuregui	43.44	1962	-	
José Otero	52.65	1963	-	
Lorenzo Cassi	53.40	1964	-	
José Luis Martínez	53.86	1965	-	
José Luis Martínez	58.62	1966	-	
José Luis Martínez	58.30	1967	-	
José Luis Martínez	61.18	1968	-	
José Luis Martínez	60.82	1969	-	
José Alcántara	58.38	1971	-	
Miguel Ángel Erdozain	49.02	1972	-	
Miguel Ángel Erdozain	52.76	1973	-	
Antonio Fiblá	57.02	1974	-	
Antonio Fiblá	59.98	1975	-	
Antonio Fiblá	62.06	1976	-	
Juan Carlos Álvarez	59.00	1977	-	
Antonio Fiblá	58.86	1978	-	
Carlos Giralt	48.70	1979	-	
Antonio García	50.88	1980	-	
Raúl Jimeno	65.34	1981	-	
Raúl Jimeno	64.28	1982	-	
Francisco Fuentes	61.34	1983	-	
Raúl Jimeno	67.98	1984	-	
Raúl Jimeno	68.90	1985	-	
Francisco Fuentes	70.88	1986	-	
Francisco Fuentes	66.76	1987	-	
Pedro María Errasti	51.68	1988	-	
Antonio María Godall	64.56	1989	-	
Pablo Gómez	58.54	1990	-	
Alex Marfull	66.12	1991	-	
Carlos Lafuente	52.62	1992	-	
Alex Marfull	65.22	1993	-	
José Almudí	63.82	1994	-	
José Almudí	66.96	1995	-	
Juan Manuel Barbosa	58.98	1996	-	
Juan Manuel Barbosa	61.00	1997	María del Mar Labandeira	41.20
Fidel Puertas	61.08	1998	María del Mar Labandeira	49.14
Ignacio Calderón	61.68	1999	Dolores Pedrares	57.86
Anscari Salgado	62.33	2000	María del Mar Labandeira	48.54

Ignacio Calderón	64.83	2001	Dolores Pedrares	57.11
Joan Josep Bea	56.42	2002	Elena María Urbina	43.70
Moisés Campeny	71.21	2003	Berta Castells	61.64
Ignacio Calderón	69.37	2004	Miren Delgado	50.44
Cristobal Almudi	61.16	2005	María del Carmen Vidal	55.87
Joan Bea	63.17	2006	María del Carmen Vidal	53.47
Joan Bea	63.92	2007	Tania Sola	53.03
Cristóbal Almudí	59.39	2008	Berta Castells	63.04
Javier Cienfuegos	64.47	2009	María del Carmen Vidal	56.86
Juan Vicente	58.62	2010	María del Carmen Vidal	51.52
Juan Vicente	60.98	2011	María del Carmen Vidal	54.43
Javier Cienfuegos	76.21	2012	María del Carmen Vidal	53.90
Javier Cienfuegos	72.54	2013	María Barbaño Acevedo	54.63
Juan Vicente	62.29	2014	María del Rosario Torres	53.26
Javier Cienfuegos	72.67	2015	María Oliva Amores	50.65
Javier Cienfuegos	67.60	2016	Osarumen Odeh	59.81
Carlos Revuelta	60.58	2017	Osarumen Odeh	56.34
Javier Cienfuegos	71.95	2018	Osarumen Odeh	60.00
Juan Díaz	62.31	2019	Osarumen Odeh	62.80
Alberto González	64.84	2022	Gema Martí	60.22
Alberto González	65.59	2023	Gema Martí	59.74
Alberto Fernández	68.54	2024	Gema Martí	60.47

Jabalina			**Jabalina**	
Luis Agostí	49.70	1932	-	
Celso Mariño	49.31	1935	-	
Luis Agostí	53.14	1936	-	
José Martí	49.70	1940	Luisa Giró	24.87
José Martí	44.47	1942	-	
José Martí	48.57	1943	-	
Roberto Rodríguez	47.35	1944	-	
Roberto Rodríguez	47.75	1945	-	
Pedro Apellániz	56.78	1946	-	
Pedro Apellániz	60.16	1947	-	
Francisco Díaz Carbonell	49.11	1948	-	
Pelayo Botas	45.52	1949	-	
Juan Amorós	41.40	1950	-	
Pelayo Botas	48.65	1951	-	
Francisco Díaz Carbonell	49.25	1952	-	
Manuel González (Campanal)	46.58	1953	-	
Félix Jiménez Abascal	51.41	1954	-	
Enrique Ortiz de Urbina	50.12	1956	-	
Eduardo Aldazábal	53.66	1957	-	
Alfonso Carlos de Andrés	51.61	1958	-	
José Culleré	57.93	1959	-	
José Antonio Apráiz	54.16	1960	-	
Alfonso Carlos de Andrés	62.32	1961	-	
Alfonso Carlos de Andrés	60.34	1962	-	
José Culleré	62.68	1963	-	
Alfonso Carlos de Andrés	70.51	1964	Concepción Domínguez	25.29
Alfonso Carlos de Andrés	68.10	1965	María del Pilar Pardo	25.70
Carlos González Julián	63.64	1966	María del Pilar Pardo	39.86
Julio Agostí	59.24	1967	María del Carmen Gómez	33.14
Gonzalo Juliani	64.44	1968	Consuelo Izquierdo	31.94
Gonzalo Juliani	62.26	1969	María Ángeles Muguiro	31.84
Juan Manuel Ortiz de Zárate	62.82	1971	-	
Juan Manuel Ortiz de Zárate	64.62	1972	-	
Augusto Pila	57.54	1973	-	
Carlos Esteban	55.26	1974	-	
Francisco Manchón	55.28	1975	-	
Bernardino Maroto	60.46	1976	María Jesús Santos	35.28
Francisco Ovies	65.20	1977	Natividad Vizcaíno	40.66
Augusto Lao	66.32	1978	Natividad Vizcaíno	45.50
Santiago Frade	59.62	1979	Natividad Vizcaíno	45.88
Francisco Ovies	63.58	1980	María Dolores Tobella	38.34
Bernardino Maroto	67.34	1981	Juana María Uriz	33.92
Santiago Frade	59.74	1982	Mercedes Gil	41.42
José Luis Prieta	61.40	1983	María Blanca Alba	42.44
Rafael Carrasco	63.86	1984	Mercedes Gil	38.92
Julián Sotelo	66.88	1985	Natividad Vizcaíno	48.30
Julián Sotelo	65.18	1986	Beatriz Sánchez	35.96
Francisco Javier Palau	48.40	1987	Olga Martín	34.70
Rafael Fernández	54.54	1988	Cristina Larrea	41.86
Francisco Javier Aledo	56.80	1989	Marta Sánchez	47.08
Rafael Fernández	60.58	1990	-	
Octavio Cotaina	61.64	1991	Maite Monzón	36.34
César Mayorga	66.18	1992	Cristina Larrea	45.18
Julián Sotelo	68.40	1993	Cristina Larrea	47.72
Julián Sotelo	71.38	1994	Marta Míguez	53.72
César Mayorga	68.46	1995	Sonia Pérez	42.16
Raimundo Fernández	68.28	1996	Marta Míguez	55.96
José Manuel Hermoso	72.10	1997	Marta Míguez	51.14
José Manuel Hermoso	70.56	1998	Mercedes Ortega	42.38
José Manuel Hermoso	68.79	1999	Mercedes Ortega	43.26
José Manuel Hermoso	66.80	2000	Mercedes Chilla	57.91
Íñigo Llamedo	70.43	2001	Mercedes Chilla	54.47
José Manuel Hermoso	72.50	2002	Vanessa Morales	40.30
José Manuel Hermoso	69.38	2003	Mercedes Chilla	56.99
Rafael Baraza	70.01	2004	María Marchante	42.19
Rafael Baraza	67.73	2005	María Marchante	41.39
Rafael Baraza	71.48	2006	María Marchante	44.92
Rafael Baraza	72.25	2007	Inmaculada González	44.36
Jesús Crossa	65.83	2008	Patricia Pérez-Moneo	45.23
Rafael Baraza	68.21	2009	Mercedes Chilla	59.95
Rafael Baraza	72.41	2010	Mercedes Chilla	60.02
Rafael Baraza	69.99	2011	Elia Pascual	48.18
Manuel Uriz	68.80	2012	Elia Pascual	50.78
Jesús Crossa	66.27	2013	Elia Pascual	48.61
Rafael Baraza	64.76	2014	Mercedes Chilla	54.10
Jesús Crossa	68.01	2015	Carmen Sánchez	49.94
Nicolás Quijera	64.78	2016	Marta Mancebo	40.94
Héctor Aragüés	68.37	2017	Oksana Ferentsyk (UKR)	42.56
Héctor Aragüés	63.71	2018	Oksana Ferentsyk (UKR)	43.71
Manu Quijera	75.51	2019	Marta Ruiz-Valdepeñas	42.90
Rodrigo Iglesias	65.58	2022	Paula Piñón	46.15
Rodrigo Iglesias	69.61	2023	Carmen Sánchez	48.34
Nicolás Quijera	74.23	2024	Carmen Sánchez	49.96

10.000 metros Marcha en pista			**5.000 metros Marcha en pista**	
Jaime Gila	49:07.2	1980	-	
Miguel Laguna	51:55.3	1981	-	
Luis Pagés	52:02.5	1982	-	
Luis Maroto	46:41.35	1983	-	
Luis Maroto	45:00.00	1984	-	
Luis Maroto	45:01.72	1985	-	
Luis Maroto	43:35.48	1986	-	
Carlos Montes	42:33.28	1987	-	
Tomás Ruiz-Orejón	46:01.07	1988	Cristina del Palacio	26:57.37
Luis Maroto	43:56.03	1989	Rosa Sierra	24:24.94
Julio Mariñas	45:44.82	1990	Cristina del Palacio	24:38.39
Eduardo Martín	43:57.27	1991	Cristina del Palacio	25:24.12
Eduardo Martín	45:55.40	1992	Esther López	25:20.91
Tomás Ruiz-Orejón	43:26.89	1993	Teresa de Jesús Linares	26:37.0
Juan Antonio Porras	46:05.4	1994	Teresa Palacio	23:50.5

Juan Antonio Porras	44:40.03	1995	Teresa de Jesús Linares	24:50.09
Juan Antonio Porras	43:35.32	1996	Laura Ferreiro	23:32.04
Juan Antonio Porras	44:12.1	1997	Rocío Florido	23:30.02
Ernesto Pereira	47:33.6	1998	Rocío Florido	23:25.5
Juan Antonio Porras	42:30.12	1999	Laura Ferreiro	23:31.92
Juan Manuel Molina	42:15.3	2000	Rocío Florido	22:55.55
José David Domínguez	42:33.32	2001	Rocío Florido	22:23.3
Juan Manuel Molina	40:38.32	2002	Rocío Florido	22:44.08
José Luis Díaz	43:00.99	2003	Rocío Florido	22:38.08
Benjamín Sánchez	42:29.21	2004	Rocío Florido	22:44.43
Juan Manuel Molina	40:35.43	2005	Carolina Jiménez	22:46.50
Benjamín Sánchez	40:11.2	2006	Ainhoa Pinedo	23:48.0
Benjamín Sánchez	41:45.84	2007	Lorena Luaces	24:06.77
José David Domínguez	45:49.60	2008	María Isabel Pérez	24:15.38
Benjamín Sánchez	41:43.56	2009	Ainhoa Pinedo	23:53.72
David Mateos	45:42.73	2010	Ainhoa Pinedo	22:07.21
Miguel Ángel López	40:21.6	2011	Julia Takacs	21:50.48
Miguel Ángel López	41:08.45	2012	Raquel González	22:29.96
Benjamín Sánchez	40:59.93	2013	Amanda Cano	24:13.33
Miguel Ángel López	42:02.90	2014	Raquel González	21:10.92
Miguel Ángel López	38:53.42	2015	Raquel González	21:07.51
Miguel Ángel López	40:25.86	2016	Raquel González	21:40.76
Miguel Ángel López	39:51.64	2017	María Pérez	21:25.25
Diego García	40:35.66	2018	María Pérez	21:51.16
Álvaro Martín	39:34.4	2019	María Pérez	20.52.76
Álvaro Martín	39:35.11	2022	María Pérez	20:51.55
Diego García	39:13.43	2023	María Pérez	21:32.08
Manuel Bermúdez	42:50.11	2024	Alicia Sánchez	22:46.90

4 x 100 metros			**4 x 100 metros**	
Distrito U. de Barcelona	46.0	1932	-	
Distrito U. de Madrid	44.8	1935	-	
Distrito U. de Barcelona	44.5	1936	-	
Distrito U. de Santiago	46.3	1940	Distrito U. de Barcelona	58.6
Distrito U. de Santiago	46.8	1942	-	
Distrito U. de Madrid	46.6	1943	-	
Distrito U. de Madrid	45.4	1944	-	
Distrito U. de Madrid	45.5	1945	-	
Distrito U. de Madrid	45.2	1946	-	
Distrito U. de Madrid	44.4	1947	-	
Distrito U. de Barcelona	44.5	1948	-	
Distrito U. de Madrid	44.5	1949	-	
Distrito U. de Madrid	45.0	1950	-	
Distrito U. de Zaragoza	44.2	1951	-	
Distrito U. de Zaragoza	46.4	1952	-	
Distrito U. de Barcelona	43.6	1953	-	
Distrito U. de Madrid	44.5	1954	-	
Distrito U. de Barcelona	45.0	1956	-	
Distrito U. de Barcelona	43.5	1957	-	
Distrito U. de Barcelona	44.4	1958	-	
Distrito U. de Madrid	43.8	1959	-	
Distrito U. de Barcelona	44.1	1960	-	
Distrito U. de Madrid	43.2	1961	-	
Distrito U. de Madrid	43.5	1962	-	
-		1963	-	
Distrito U. de Madrid	42.8	1964	Distrito U. de Madrid	54.1
-		1965	-	
Distrito U. de Salamanca	43.1	1966	-	
		…		
Distrito U. de San Sebastián	44.1	1978	-	
Distrito U. de Madrid	44.93	1980	-	
		…		
U.Complutense de Madrid	41.91	1995	-	
U.Complutense de Madrid	42.46	1996	Universidad del País Vasco	48.83
Universidad de Salamanca	41.43	1997	Universidad de Sevilla	48.49

4 x 400 metros			**4 x 400 metros**	
Distrito U. de Madrid	3:44.0	1932	-	
Distrito U. de Madrid	3:46.0	1935	-	
Distrito U. de Madrid	3:39.8	1936	-	
Distrito U. de Valladolid	3:43.6	1940	-	
Distrito U. de Santiago	3:41.0	1942	-	
Distrito U. de Madrid	3:34.6	1943	-	
Distrito U. de Madrid	3:43.7	1944	-	
Distrito U. de Madrid	3:38.0	1945	-	
Distrito U. de Madrid	3:38.4	1946	-	
Distrito U. de Madrid	3:41.0	1947	-	
Distrito U. de Barcelona	3:27.7	1948	-	
Distrito U. de Madrid	3:40.8	1949	-	
Distrito U. de Madrid	3:31.6	1950	-	
Distrito U. de Madrid	3:33.4	1951	-	
Distrito U. de Madrid	3:38.6	1952	-	
Distrito U. de Barcelona	3:30.7	1953	-	
Distrito U. de Barcelona	3:37.5	1954	-	
Distrito U. de Barcelona	3:39.0	1956	-	
Distrito U. de Madrid	3:33.8	1957	-	
Distrito U. de Madrid	3:35.1	1958	-	
Distrito U. de Madrid	3:28.7	1959	-	
Distrito U. de Madrid	3:26.4	1960	-	
Distrito U. de Madrid	3.23.3	1961	-	
Distrito U. de Madrid	3.29.8	1962	-	
-		1963	-	
Distrito U. de Madrid	3.22.7	1964	-	
		…		
Distrito U. de Barcelona	3:20.3	1978	-	
Distrito U. de Madrid	3:20.8	1979	-	
Distrito U. de Madrid	3:28.9	1980	-	
		…		
Universidad de Oviedo	3:19.12	1995	Universidad de Barcelona	3:55.83
Universidad de Oviedo	3:20.02	1996	Universidad de Oviedo	3:54.63
Universidad de Oviedo	3:16.24	1997	Universidad de Oviedo	3:56.65

Pentatlón

a) Tabla finlandesa (1934)

José Luis Adarraga	2.536	1944
José Luis Adarraga	2.554	1945
José Luis Adarraga	2.610	1946
José Luis Adarraga	2.582	1947
Ignacio Rivilla	2.582	1948
Bernardino Adarraga	2.471	1949
		…

b) Tabla sueca (1952)

José Antonio Apráiz	2.529	1961
José Antonio Apráiz	2.194	1962
Antonio Luna	2.409	1963

c) Tabla internacional de 1962:

José Carlos Iribas	2.159	1964
		…
Rafael Cano	3.342	1967

Relevos Olímpicos (800m-400m-200m-100m)

Distrito U. de Barcelona	3:47.0	1932
Distrito U. de Barcelona	3:40.6	1935
Distrito U. de Barcelona	3:32.8	1936
-	-	1940
Distrito U. de Madrid	3:39.6	1942
Distrito U. de Santiago	3:35.6	1943
Distrito U. de Madrid	3:32.4	1944
Distrito U. de Madrid	3:29.6	1945
Distrito U. de Madrid	3:35.6	1946
Distrito U. de Madrid	3:30.6	1947
Distrito U. de Barcelona	3:27.2	1948
Distrito U. de Madrid	3:30.2	1949
Distrito U. de Madrid	3:33.0	1950

Relevos Suecos (100m-200m-300m-400m o 400m-300m-200m-100m)

Distrito U. de Madrid	2:08.5	1951
Distrito U. de Barcelona	2:37.4 *	1952
Distrito U. de Barcelona	2:02.1	1953
Distrito U. de Madrid	2:10.4	1954

* 400m-200m-200m-400m

CAMPEONATO DE ESPAÑA DE MARCHA EN RUTA

- ABSOLUTO -

HOMBRES

(20km)

Fecha	Lugar	Campeón	Club	Marca
04-03-2007	Santa Eularia des Riu	Francisco Javier Fernández	Agrupaejido	1h19:52
17-02-2008	Castro Urdiales	Juan Manuel Molina	UCAM-Cieza Golf	1h22:10
01-03-2009	San Pedro del Pinatar	Juan Manuel Molina	UCAM-Athleo Cieza	1h23:26
07-03-2010	San Pedro del Pinatar	Miguel Ángel López	UCAM-Athleo Cieza	1h23:08
06-03-2011	Benicassim	Francisco Javier Fernández	RUN 04 Atletismo	1h22:17
09-06-2012	A Coruña	Miguel Ángel López	UCAM-Athleo Cieza	1h20:59
03-03-2013	Murcia	Benjamín Sánchez	UCAM-Athleo Cieza	1h22:33
09-03-2014	Granada	Benjamín Sánchez	UCAM-Athleo Cieza	1h25:45
22-03-2015	Rentería	Miguel Ángel López	CA Llano de Brujas-Murcia	1h19:52
20-03-2016	Cáceres	Álvaro Martín	Playas de Castellón	1h21:23
02-04-2017	Mérida	Álvaro Martín	Playas de Castellón	1h21:11
18-03-2018	Castellón	Álvaro Martín	Playas de Castellón	1h21:48
17-03-2019	Oropesa del Mar	Miguel Ángel López	UCAM Murcia	1h21:21
2020	NO SE CELEBRÓ			
14-03-2021	Murcia	Diego García Carrera	A.D.Maratjon	1h19:40
13-02-2022	Pamplona	Alberto Amezcua Balboa	Juventud Guadix	1h20:29
26-03-2023	Córdoba	Álvaro Martín	CAPEX	1h21:44
25-02-2024	Zaragoza	Paul McGrath	Cornellà At.	1h17:55

(35km)

Fecha	Lugar	Campeón	Club	Marca
30-01-2022	Lepe	Miguel Ángel López	UCAM Murcia	2h27:53
26-02-2023	Cieza	Álvaro Martín Uriol	CAPEX	2h28:16

(50km)

Fecha	Lugar	Campeón	Club	Marca
15-10-1922	Barcelona	Alberto Charlot	R.C.D. Español	5h14:15.4
28-04-1929	Sabadell-Barcelona *	Gerardo García	F.C. Barcelona	2h41:54.4
16-02-1930	Mataró-Barcelona *	Gerardo García	F.C. Barcelona	2h35:42.5
29-03-1931	Barcelona	Román Castelltort	F.C. Barcelona	5h15:11.2
10-04-1932	Barcelona	Gerardo García	F.C. Barcelona	4h55:30.4
02-04-1933	Barcelona	Román Castelltort	Ardits	5h05:00.6
13-05-1934	Barcelona	Román Castelltort	Ardits	5h21:44.0
07-04-1935	Barcelona	Gerardo García	F.C. Barcelona	4h52:16.0
10-05-1936	Barcelona	Román Castelltort	F.C. Barcelona	4h52:05.0
23-02-1941	Barcelona	Progreso Caminal	U.D. Sans	5h45:00.3
22-02-1942	Barcelona	Francisco Albesa	Independiente	5h02:49.5
14-03-1943	Barcelona	Progreso Caminal	U.D. Sans	5h01:35.0
12-03-1944	Barcelona	José Arqué	F.C. Barcelona	5h06:04
11-03-1945	Barcelona	Joaquín Colín	F.C. Barcelona	4h57:07
10-03-1946	Bajo Llobregat	Enrique Villaplana	Independiente	4h43:39.0
02-03-1947	Bajo Llobregat	Enrique Villaplana	Independiente	4h35:28.6

07-03-1948	Bajo Llobregat	Enrique Villaplana	Atangia	4h30:16.2
27-02-1949	Bajo Llobregat	Progreso Caminal	F.C. Barcelona	4h37:56.8
12-03-1950	Valencia	Enrique Villaplana	Atangia	4h57:57
03-03-1951	Bajo Llobregat	Joaquín Colín	F.C. Barcelona	5h12:49.2
05-03-1952	Barcelona	Pascual Aparici	C. Gimnático	5h00:01.2
04-04-1953	Barcelona	Pascual Aparici	F.C. Barcelona	4h47:07
27-06-1954	Bajo Llobregat	Pascual Aparici	C. Gimnático	5h04:20.6
19-06-1955	Bajo Llobregat	Pascual Aparici	M.G. de Seguros	5h26:35
20-06-1956	Barcelona	Pascual Aparici	C. Gimnástico	4h52:37
19-05-1957	Barcelona	Pascual Aparici	C. Gimnástico	4h51:35
10-05-1958	Granollers	Pascual Aparici	C. Gimnástico	4h51:01.0
26-04-1959	Castelldefels	José Ribas	C.D. Tarrasa	4h45:00.2
04-04-1960	Castelldefels	José Ribas	F.C. Barcelona	4h50:50.
23-04-1961	Castelldefels	José Ribas	C.D. Tarrasa	4h53:07.8
03-06-1962	Tarragona	Pascual Aparici	F.C. Barcelona	4h42:33.2
30-06-1963	Valladolid	Pascual Aparici	F.C. Barcelona	5h05:06.8
03-05-1964	Zaragoza	Pascual Aparici	F.C. Barcelona	5h22:00.6
18-04-1965	Reus	Pascual Aparici	F.C. Barcelona	4h49:19
03-04-1966	Valencia	Francisco Sanahuja	Tarrasa	4h39:16.8
09-04-1967	Zarauz	Francisco Sanahuja	Tarrasa	4h49:04.0
21-04-1968	Valencia	Francisco Sanahuja	A.T.C.	4h46:48
13-04-1969	Tarrasa	Antonio Amorós	C. Gimnástico	4h31:23
31-05-1970	Figueras	Manuel Garcés	F.C. Barcelona	4h40:53
23-05-1971	Lérida	Agustín Jorba	C. Natación	4h44:44.2
30-04-1972	Alp	Agustín Jorba	C. Natación	4h44:18
15-04-1973	Vilanova i la Geltrú	Agustín Jorba	C. Natación	4h37:46.6
24-03-1974	Carcagente	José María Villagrasa	C. Natación	4h39:49.0
16-03-1975	Palma de Mallorca	Agustín Jorba	C. Natación	4h13:15
14-03-1976	Badalona	Agustín Jorba	C. Natación	4h08:11.8
27-03-1977	Vilanova i la Geltrú	Agustín Jorba	C. Natación	4h16:03.4
19-03-1978	Reus	Jorge Llopart	G.C.R. La Seda	4h01:37
25-03-1979	Reus	Jorge Llopart	C.G.R. La Seda	3h50:02.8
09-03-1980	Prat de Llobregat	José Marín	C. Natación	3h43:35
22-03-1981	Madrid	Jorge Llopart	G.C.R. La Seda	3h48:17
21-03-1982	Zaragoza	José Marín	C. Natación	3h49:08
13-03-1983	Valencia	José Marín	C. Natación	3h40:46
18-03-1984	Vilanova i la Geltrú	José Marín	C. Natación	3h50:12
17-03-1985	Amposta	Jorge Llopart	G.C.R. La Seda	3h52:28
16-03-1986	Madrid	Jorge Llopart	G.C.R. La Seda	3h50:26
15-02-1987	Viladecáns	Manuel Alcalde	Capol	3h50:48
20-03-1988	Pollença	José Marín	C. Natación	3h50:30
26-02-1989	Murcia	Jorge Llopart	La Seda	4h06:18
18-03-1990	Madrid	Jorge Llopart	C.G.R. La Seda	3h50:05
24-02-1991	Valencia	Jorge Llopart	Diadora	3h54:00
22-03-1992	Badalona	Jaime Barroso	F. C. Barcelona	3h48:08
14-02-1993	Reus	Valentí Massana	C.N. Barcelona	3h46:11
20-03-1994	Orense	Valentí Massana	C.N.Barcelona	3h38:43
05-03-1995	Palma de Mallorca	Valentí Massana	C.N.Barcelona	3h42:13
25-02-1996	El Prat de Llobregat	Valentí Massana	C.N.Barcelona	3h46:48
02-03-1997	Badalona	Jesús Ángel García	Canal Isabel II	3h48:50
22-02-1998	Orense	Santiago Pérez	S.G.Pontevedra	3h45:55
21-03-1999	Torrevieja	Daniel Plaza	C.A.B. Puerto de Alicante	3h48:42
19-03-2000	Cieza	Jesús Ángel García	Canal Isabel II	3h45:14
18-03-2001	Mollet del Vallés	Mikel Odriozola	R.Sociedad-Kraft	3h45:22
16-03-2002	A Coruña	Mikel Odriozola	R.Sociedad-Kraft	3h47:55
16-02-2003	Orense	Mikel Odriozola	R.Sociedad-Kraft	3h42:03

08-02-2004	Zaragoza	José Antonio González	A.A. Catalunya	3h49:01
27-02-2005	El Prat de Llobregat	Mikel Odriozola	R.Sociedad FIACT	3h41:47
19-02-2006	León	Mikel Odriozola	R.Sociedad FIACT	3h53:04
04-03-2007	Santa Eulária des Riu	Jesús Ángel García	Canal Isabel II	3h52:22
17-02-2008	Castro Urdiales	José Alejandro Cambil	Atletismo Guadix	3h53:42
01-03-2009	San Pedro del Pinatar	Francisco Javier Fernández	Agrupaejido	3h41:02
07-03-2010	Santa Eulária des Riu	Ferrán Collados	F.C. Barcelona	4h03:25
06-03-2011	Benicassim	Mikel Odriozola	Atlético Rentería	3h49:33
04-03-2012	Pontevedra	Jesús Ángel García	Canal Isabel II	3h51:29
16-03-2013	Montijo (POR)	Claudio Villanueva	ISS - L'Hospitalet	3h55:13
16-02-2014 **	Murcia	Marc Tur	S.G.Pontevedra	2h36:34
01-03-2015 **	Jumilla	Miguel Ángel López	CA Llano de Brujas-Murcia	2h32:56
28-02-2016	Motril	Miguel Ángel López	UCAM Murcia	3h53:52
04-03-2017	Valverde (El Hierro)	José Ignacio Díaz	F.C.Barcelona	3h58:52
25-02-2018	Burjassot	Marc Tur	Peña Santa Eulalia	3h56:05
10-02-2019	El Vendrell	Marc Tur Peña	Santa Eulalia	3h54:51
16-02-2020	Torrevieja	Iván Pajuelo	CA Fent Cami Mislata	3h57:22
14-02-2021	Sevilla	Claudio Villanueva	Atletismo Guadix	3h47:56

** sobre 30km - ** sobre 35km*

MUJERES

(10km-20km)

Fecha	Lugar	Campeona	Club	Marca
21-03-1982	Zaragoza	Teresa Palacios	F.C. Barcelona	53:46
13-03-1983	Valencia	Teresa Palacios	F.C. Barcelona	51:28
18-03-1984	Vilanova i la Geltrú	Mari Cruz Díaz	C. Natación	48:51
17-03-1985	Amposta	Reyes Sobrino	C. Natación	49:03
16-03-1986	Madrid	Mari Cruz Díaz	C. Natación	48:29
15-02-1987	Viladecans	Emilia Cano	Cornella AT	46:16
20-03-1988	Pollença	Reyes Sobrino	C. Natación	47:48
26-02-1989	Murcia	Reyes Sobrino	C. Natación	50:13
18-03-1990	Madrid	Reyes Sobrino	C. Natación	46:53
24-02-1991	Valencia	Emilia Cano	Cornella AT	47:12
22-03-1992	Badalona	Encarna Granados	G.E.i.E.G.	44:51
14-02-1993	Reus	Reyes Sobrino	C.N. Barcelona	47:32
20-03-1994	Orense	Encarna Granados	G.E.E.G.	47:32
05-03-1995	Palma de Mallorca	Emilia Granados	G.E.E.G.	44:37
25-02-1996	El Prat de Llobregat	María Vasco	C.N.Barcelona	45:53
02-03-1997	Badalona	Encarna Granados	G.E.E.G.	45:16
22-02-1998	Orense	María Vasco	C.N.Barcelona	1h34:11
21-03-1999	Torrevieja	Teresa Linares	C.E.A. Tenerife	1h34:30
19-03-2000	Cieza	Eva Pérez	F.C.Barcelona	1h32:03
18-03-2001	Mollet deVallés	María Vasco	Integra 2 C.N.B. L´H	1h33:12
16-03-2002	A Coruña	María Vasco	Independiente	1h28:47
16-02-2003	Orense	María Vasco	Playas de Jandía	1h31:19
08-02-2004	Zaragoza	María Vasco	Playas de Jandía	1h29:51
27-02-2005	El Prat de Llobregat	María José Poves	Scorpio 71 Mondo	1h31:55
19-02-2006	León	Beatriz Pascual	Valencia Terra i Mar	1h36:31
04-03-2007	Santa Eulária des Riu	María José Povés	Scorpio 71-Mondo	1h33:14
17-02-2008	Castro Urdiales	Beatriz Pascual	Valencia Terra i Mar	1h30:09
01-03-2009	San Pedro del Pinatar	Beatriz Pascual	Valencia Terra i Mar	1h34:22
07-03-2010	Santa Eulária des Riu	María José Poves	Simply-Scorpio 71	1h31:15

06-03-2011	Benicassim	Beatriz Pascual	Valencia Terra i Mar	1h30:46
04-03-2012	Pontevedra	María José Poves	Simply-Scorpio 71	1h28:15
03-03-2013	Murcia	Julia Takacs	Independiente	1h28:44
16-02-2014	Murcia	Julia Takacs	Playas de Castellón	1h29:08
01-03-2015	Jumilla	Raquel González	F.C.Barcelona	1h31:13
28-02-2016	Motril	Beatriz Pascual	Valencia Terra i Mar	1h29:27
04-03-2017	Valverde (El Hierro)	Lidia Sánchez-Puebla	Playas de Castellón	1h33:58
18-03-2018	Castellón	María Pérez	Valencia Esports	1h31:46
17-03-2019	Oropesa del Mar	María Pérez	Valencia Esports	1h30:55
2020	NO SE CELEBRÓ			
14-03-2021	Murcia	María Pérez	Valencia Club Atletismo	1h28:26
13-02-2022	Pamplona	María Pérez	Valencia Club Atletismo	1h27:40
26-03-2023	Córdoba	María Pérez	Valencia Club Atletismo	1h25:30
25-02-2024	Zaragoza	Cristina Montesinos	Piélagos	1h28:43

Desde 1998 se participa sobre 20 km

(35km)

Fecha	Lugar	Campeona	Club	Marca
14-02-2021	Sevilla	María Pérez García	Valencia Atletismo	2h44:17
30-01-2022	Lepe	María Pérez García	Valencia Atletismo	2h39:16
26-02-2023	Cieza	María Pérez García	Valencia Atletismo	2h41:38

(50km)

Fecha	Lugar	Campeona	Club	Marca
25-02-2018	Burjassot	Julia Takacs	Playas de Castellón	4h13:04
10-02-2019	El Vendrell	Raquel González	F.C.Barcelona	4h11:01
16-02-2020	Torrevieja	Mar Juárez	Avinent Manresa	4h15:46

- Sub 23 -
HOMBRES (20km)

Fecha	Lugar	Campeón	Club	Marca
16-03-1986	Madrid	Daniel Plaza	G.R.C. La Seda	1h26:56
15-02-1987	Viladecans	Ricardo Pueyo	U.G.E. Badalona	1h23:31
20-03-1988	Pollença	Ricardo Pueyo	U.G.E. Badalona	1h25:45
26-02-1989	Murcia	Jaime Barroso	A.A.Cataluña	1h35:34
18-03-1990	Madrid	Albert Francés	G.R.C. La Seda	1h31:09
24-02-1991	Valencia	Fernando Vázquez	Athleo Eurobags	1h30:06
22-03-1992	Badalona	Arnau Fontanet	Colonya Pollença	1h30:37
14-02-1993	Reus	Fernando Vázquez	Athleo Eurobags	1h26:50
20-03-1994	Orense	Santiago Pérez	R.C. Celta Vigo	1h30:12
05-03-1995	Palma de Mallorca	Alejandro Cambil	At. Veleta	1h30:45
25-02-1996	Prat de Llobregat	Félix Gómez	A.A. Cataluña	1h27:09
02-03-1997	Badalona	Francisco Fernández	At. Veleta	1h24:20
22-02-1998	Orense	Francisco Fernández	At. Veleta	1h22:06
21-03-1999	Torrevieja	Francisco Fernández	Puma Sevilla Abierta	1h23:38
19-03-2000	Cieza	Jorge I. Silva	Pabellón Subita	1h23:48
18-03-2001	Mollet del Vallés	Juan M. Molina	Athleo-Cofrucieza	1h24:39
16-03-2002	A Coruña	José David Domínguez	Puma Jerez 2002	1h31:11
16-02-2003	Orense	Javier Pérez	Atmo. Veleta	1h29:19
08-02-2004	Zaragoza	Francisco Arcilla	Universidad León	1h26:13
27-02-2005	EL Prat de Llobregat	Benjamín Sánchez	UCAM-Athleo	1h25:38

19-02-2006	León	Benjamín Sánchez	UCAM-Cieza Golf	1h27:49
04-03-2007	Santa Eularia des Riu	Benjamín Sánchez	UCAM-Cieza Golf	1h23:33
17-02-2008	Castro Urdiales	Miguel Ángel López	UCAM-Cieza Golf	1h24:43
01-03-2009	San Pedro del Pinatar	Miguel Ángel López	UCAM-Athleo Cieza	1h26:34
07-03-2010	Santa Eulária des Riu	Miguel Ángel López	UCAM-Athleo Cieza	1h23:08
06-03-2011	Benicassim	Mario Sillero	UBU-Caja de Burgos	1h31:52
04-03-2012	Pontevedra	Luis Alberto Amezcua	Juventud Guadix	1h26:35
03-03-2013	Murcia	Luis Alberto Amezcua	Juventud Guadix	1h24:57
09-03-2014	Granada	Álvaro Martín	Playas de Castellón	1h25:54
22-03-2015	Rentería	Álvaro Martín	Playas de Castellón	1h20:19
20-03-2016	Cáceres	Álvaro Martín	Playas de Castellón	1h21:23
02-04-2017	Mérida	Manuel Bermúdez	UCAM-Athleo Cieza	1h23:26
18-03-2018	Castellón	Diego García	A.D.Marathon	1h23:31
17-03-2019	Oropesa del Mar	Manuel Bermúdez	UCAM-Athleo Cieza	1h25:05
2020	NO SE CELEBRÓ			
14-03-2021	Murcia	José Manuel Pérez	Juventud Guadix	1h23:18
13-02-2022	Pamplona	Paul McGrath	Cornellà At.	1h21:43
26-03-2023	Córdoba	Paul McGrath	Cornellà At.	1h22:41
25-02-2024	Zaragoza	Paul McGrath	Cornellà At.	1h17:55

MUJERES (20km)

Desde 1987 a 1998 se disputó conjuntamente con la categoría absoluta.

Fecha	Lugar	Campeona	Club	Marca
21-03-1999	Torrevieja	María Ibars	F.C.Barcelona	1h39:29
19-03-2000	Cieza	Vanesa Espinosa	F.C. Barcelona	1h38:43
18-03-2001	Mollet del Vallés	Vanesa Espinosa	F.C. Barcelona	1h41:33
16-03-2002	A Coruña	Beatriz Pascual	J.A. Sabadell	1h33:50
16-02-2003	Orense	Beatriz Pascual	J.A. Sabadell	1h31:31
08-02-2004	Zaragoza	Beatriz Pascual	J.A. Sabadell	1h34:55
27-02-2005	EL Prat de Llobregat	Iratxe Pérez	Valencia Terra i Mar	1h38:36
19-02-2006	León	Eva María Iglesias	C.A. Bidezabal At.	1h47:42
04-03-2007	Santa Eularia des Riu	Eva María Iglesias	C.A. Bidezabal At.	1h46:35
17-02-2008	Castro Urdiales	Rocío Bajo	Cueva de Nerja-UMA	1h44:49
01-03-2009	San Pedro del Pinatar	Julia Takacs	Benacantil Pto. ALicante OHL	1h35:04
07-03-2010	Santa Eulária des Riu	Julia Takacs	Benacantil Pto. ALicante OHL	1h31.42
06-03-2011	Benicàssim	Julia Takacs	Benacantil Pto. ALicante OHL	1h31:32
04-03-2012	Pontevedra	Sara Alonso	Cueva de Nerja-UMA	1h42:04
03-03-2013	Murcia	Sara Alonso	Cueva de Nerja-UMA	1h41:43
16-02-2014	Murcia	Mar Juárez	C.A. Montornés	1h38:39
01-03-2015	Jumilla	Laura García-Caro	A.D. Marathon	1h36:43
28-02-2016	Motril	Laura García-Caro	Atmo. Ciudad de Lepe	1h35:39
04-03-2017	Valverde (El Hierro)	Lidia Sánchez-Puebla	Playas de Castellón	1h33:58
18-03-2018	Castellón	María Pérez	Valencia Esports	1h31:46
17-03-2019	Oropesa del Mar	Marina Peña	Grupompleo Pamplona At	1h37:35
2020	NO SE CELEBRÓ			
14-03-2021	Murcia	Antía Chamosa	S.G.Pontevedra	1h36:27
13-02-2022	Pamplona	Mireia Urrutia	L'Hospitalet At.	1h38:56
26-03-2023	Córdoba	Lucía Redondo	Univ Leon Sprint At	1h34:18
25-02-2024	Zaragoza	Lucía Redondo	Univ Leon Sprint At	1h33:26

- Sub 20 -
HOMBRES (20km-10km)

Fecha	Lugar	Campeón	Club	Marca
13-04-1969	Tarrasa	José Orriols	J.A.Sabadell	1h41:12
31-05-1970	Figueras	Víctor Campos	Independiente	1h39.42
23-05-1971	Lérida	Alberto Galín	CM Mare Nostrum	1h39:34.6
30-04-1972	Alp	Jaime Rovira	F.C. Barcelona	1h48:14
15-04-1973	Vilanova i la Geltrú	Jaime Rovira	F.C. Barcelona	1h43:37.6
24-03-1974	Carcagente	Francisco Granados	U.G.D. Badalona	1h40:00
16-03-1975	Palma de Mallorca	José Arandiga	G.C.R. La Seda	1h39:40
14-03-1976	Badalona	Juan Talavera	F.C. Barcelona	1h41:36.2
27-03-1977	Vilanova i la Geltrú	José A. Diéguez	Cornellá At.	1h40:59.4
19-03-1978	Reus	Luis Abadías	C.N. Barcelona	1h36:18
25-03-1979	Reus	Gumersindo Carne	U.G.D. Badalona	1h38:18.2
09-03-1980	El Prat de Llobregat	Andrés Marín	U.G.D. Badalona	1h31:40
22-03-1981	Madrid	Francisco Botonero	San Celoní	1h34:19
24-03-1982	Zaragoza	Francisco Botonero	San Celoní	1h31:09
13-03-1983	Valencia	Alberto Saladie	C.N. Barcelona	1h33:08
18-03-1984	Vilanova i la Geltrú	Miguel Angel Carvajal	Atletismo Castelló	1h30:50
17-03-1985	Amposta	Daniel Plaza	G.R.C. La Seda	1h28:42
18-03-1986	Madrid	Tomás Ruiz	U.D.A. Alcorcón	44:10
15-02-1987	Viladecans	Valentí Massana	C.N. Barcelona	42:45
20-03-1988	Pollença	Valentí Massana	C.N. Barcelona	45:43
26-02-1989	Murcia	Valentí Massana	C.N. Barcelona	44:31
18-03-1990	Madrid	Fernando Vázquez	Athleo Eurobags	43:14
24-02-1991	Valencia	Arnau Fontanet	Colonya Pollença	43:52
22-03-1992	Badalona	David Pueyo	U.G.D.E Badalona	44:43
14-02-1993	Reus	Marcos Carracedo	ADAS Montenovo	43:39
20-03-1994	Orense	César Rodríguez	Univ. Salamanca	43:01
05-03-1995	Palma de Mallorca	Francisco Fernández	Chapín Jerez	42:30
25-02-1996	El Prat de Llobregat	David Márquez	C.N. Barcelona	41:41
02-03-1997	Badalona	Juan Molina	Athleo Cofrucieza	43:23
22-02-1998	Orense	Juan Molina	Athleo Cofrucieza	41:15
21-03-1999	Torrevieja	Rubén Fernández	Lucus Caixa Rural	44:53
19-03-2000	Cieza	Jesús Tomero	Playas de Castellón	44:20
18-03-2001	Mollet del Vallés	Jesús Tomero	Playas de Castellón	44:50
16-03-2002	A Coruña	Javier Pérez	At. Veleta	43:58
16-02-2003	Orense	Luis Manuel Corchete	At. Torrevieja	42:42
08-02-2004	Zaragoza	Benjamín Sánchez	Cofrucieza	41:41
27-02-2005	EL Prat de Llobregat	Abdelahi Jaadar	Benacantil Puerto de Alicante	44:45
19-02-2006	León	Miguel Ángel López	UCAM-Cieza Golf	44:40
04-03-2007	Santa Eularia des Riu	Miguel Ángel López	UCAM-Cieza Golf	42:23
17-02-2008	Castro Urdiales	Lluìs Torlá	Playas de Castellón	42:57
01-03-2009	San Pedro del Pinatar	Francisco Yuste	A.A. Catalunya	45:22
07-03-2010	Santa Eulária des Riu	Luis Alberto Amezcua	Juventud Guadix	42:57
06-03-2011	Benicassim	Luis Alberto Amezcua	Juventud Guadix	42:32
04-03-2012	Pontevedra	Álvaro Martín	Playas de Castellón	42:05
03-03-2013	Murcia	Álvaro Martín	Playas de Castellón	41:52
16-02-2014	Murcia	Diego García	A.D. Marathon	42:10
01-03-2015	Jumilla	Diego García	A.D. Marathon	41:34
28-02-2016	Motril	Manuel Bermúdez	UCAM-Athleo Cieza	42:53
04-03-2017	Valverde (El Hierro)	Kevin Cerro	Cornellá At.	45:12
25-02-2018	Burjassot	José Manuel Pérez	Juventud Guadix	42:42

10-02-2019	El Vendrell	Pedro Conesa	Nutriban Atl Alcantarilla	42:59
16-02-2020	Torrevieja	Pedro Conesa	Go Fit Athletics	42:24
14-02-2021	Sevilla	Paul McGrath	Cornellá At.	41:39
30-01-2022	Lepe	Pablo Pastor	CD Surco Lucena	42:38
26-02-2023	Cieza	Pablo Rodriguez	CD Surco Lucena	43:27
25-02-2024	Zaragoza	Daniel Monfort	Facsa-Playas de Castellón	41:42

Desde 1986 se participa sobre 10 km

MUJERES (5km-10km)

Fecha	Lugar	Campeona	Club	Marca
15-02-1987	Viladecans	Mari Cruz Díaz	C.N. Barcelona	23:05
20-03-1988	Pollença	Mari Cruz Díaz	C.N. Barcelona	22:24
26-02-1989	Murcia	Olga Sánchez	A.A. Cataluña	25:09
18-03-1990	Madrid	María Vasco	G.E.E.G.	24:31
24-02-1991	Valencia	Encarna Granados	C.N. Barcelona	23:54
22-03-1992	Badalona	María Vasco	C.N. Barcelona	22:34
14-02-1993	Reus	María Vasco	C.N. Barcelona	23:04
20-03-1994	Orense	María Vasco	C.N. Barcelona	22:07
05-03-1995	Palma de Mallorca	Almudena Recio	Palencia At. C. España	24:58
25-02-1996	El Prat de Llobregat	Laura Ferreiro	Ría Ferrol	23:57
02-03-1997	Badalona	Vanessa Espinosa	C.N. Barcelona T2	23:40
22-02-1998	Orense	María Dolores Marco	INM-Torrevieja	24:25
21-03-1999	Torrevieja	Rosa María Mantecón	A.D. Pryca Bezana	24:09
19-03-2000	Cieza	Beatriz Pascual	J.A.Sabadell	51:03
18-03-2001	Mollet del Vallés	Beatriz Pascual	J.A.Sabadell	47:35
16-03-2002	A Coruña	Iratxe Pérez	Valencia Terra i Mar	50:50
16-02-2003	Orense	Lorena Luaces	Pabellón Subita	48:43
08-02-2004	Zaragoza	Eva María Iglesias	Ría Ferrol-Concepción Arenal	49:27
27-02-2005	El Prat de Llobregat	Eugenia Gandoy	Ourense Academia Postal	53:05
19-02-2006	León	Eugenia Gandoy	Ourense Academia Postal	52:58
04-03-2007	Santa Eularia des Riu	Alba Sánchez	Mdilast Sport	50:30
17-02-2008	Castro Urdiales	Raquel González	A.A. Catalunya	49:56
01-03-2009	San Pedro del Pinatar	Sara Alonso	Benacantil Pto. ALicante OHL	49:46
07-03-2010	Santa Eulária des Riu	Sara Alonso	Benacantil Pto. ALicante OHL	48:07
06-03-2011	Benicassim	María Larios	A.D. Marathon	50:51
04-03-2012	Pontevedra	Amanda Cano	UCAM-Athleo Cieza	49:59
03-03-2013	Murcia	Laura García-Caro	Bidezabal Atletismo	48:52
16-02-2014	Murcia	Laura García-Caro	A.D Marathon	47:13
01-03-2015	Jumilla	María Pérez	Cueva de Nerja-UMA	47:10
28-02-2016	Motril	Irene Montejo	A.D. Marathon	50:21
04-03-2017	Valverde (El Hierro)	Marina Peña	Image FDR	48:40
25-02-2018	Burjassot	Marina Peña	Image FDR	48:52
10-02-2019	El Vendrell	Mariona García	F.C.Barcelona	49:13
16-02-2020	Torrevieja	Ana Pulgarín	Go Fit Athletics	48:57
14-02-2021	Sevilla	Lucía Redondo	Atletismo Alcorcón	48:59
30-01-2022	Lepe	Lucía Redondo	Univ León Sprint At.	47:51
26-02-2023	Cieza	Griselda Serret	Atletismo Alcorcón	48:44
25-02-2024	Zaragoza	Aldara Meilán	Atlética Lucense	46:04

Desde 2000 se participa sobre 10 km

- Sub18 -
HOMBRES (10km)

Fecha	Lugar	Campeón	Club	Marca
16-03-1975	Palma de Mallorca	Juan Talavera	Mare Nostrum	47:07
14-03-1976	Badalona	Jorge Cañas	C.G. Gimnástico Barcelonés	48:42.8
27-03-1977	Vilanova i la Geltrú	Gumersindo Carne	U.G.D. Badalona	50:03.4
19-03-1978	Reus	Antonio González	J.A. Sabadell	49:36
25-03-1979	Reus	Ramón Manresa	C.N. Reus Ploms	46:44.6
09-03-1980	El Prat de Llobregat	Francisco Botonero	San Celoni	47.07
22-03-1981	Madrid	Miguel Angel Prieto	Concepción	47:24.9
21-03-1982	Zaragoza	Jorge López	At. Santa Coloma	48:37
13-03-1983	Valencia	Olegario Regidor	Canguro	46:31
18-03-1984	Vilanova i la Geltrú	Ricardo Pueyo	U.G.D. Badalona	45:22
17-03-1985	Amposta	Tomás Ruiz	U.D. Alcorcón	46:31

No se celebró desde 1986 hasta 1995 inclusive

25-02-1996	El Prat de Llobregat	Juan Molina	Athleo	44:41
02-03-1997	Badalona	Rubén Fernández	Lucus Caixa Rural	46:52
22-02-1998	Orense	Marcos Monterubio	At. San Pablo	44:39
21-03-1999	Torrevieja	Daniel J. Garzón	Atmo. Veleta	46:42
19-03-2000	Cieza	Javier Pérez	At. Veleta	46:31
18-03-2001	Mollet del Vallés	Francisco Arcilla	Univ. de León	45:29
16-03-2002	A Coruña	Benjamín Sánchez	Cofrucieza	43:51
16-02-2003	Orense	Rafael Martos	Puma Chapín Jerez	47:50
08-02-2004	Zaragoza	Abdelahi Jaadar	At. Torrevieja	45:06
27-02-2005	El Prat de Llobregat	Miguel Ángel López	UCAM-Athleo	43:49
19-02-2006	León	Lluis Torla	Playas de Castellón	47:14
04-03-2007	Santa Eularia des Riu	David Veiga	Esnova Gijón	47:30
17-02-2008	Castro Urdiales	Luis Alberto Amezcua	Juventud Guadix	44:39
01-03-2009	San Pedro del Pinatar	Luis Alberto Amezcua	Atletismo Guadix	43:44
07-03-2010	Santa Eulária des Riu	Iván Pajuelo	Cueva de Nerja-UMA	44:44
06-03-2011	Benicassim	Álvaro Martín	Playas de Castellón	43:03
04-03-2012	Pontevedra	Pablo Oliva	Juventud Guadix	46:16
03-03-2013	Murcia	Diego García	A.D. Marathon	42:36
16-02-2014	Murcia	Manuel Bermúdez	UCAM-Athleo	42:21
01-03-2015	Jumilla	Carlos Tur	At. Pitius	45:37
28-02-2016	Motril	José Manuel Pérez	Juventud Guadix	46:19
04-03-2017	Valverde (El Hierro)	Eloy Homero	Playas de Castellón	46:10
25-02-2018	Burjassot	Pedro Conesa	Nutriban Atl Alcantarilla	43:48
10-02-2019	El Vendrell	Jorge López Atletisme	Els Sitges	45:35
16-02-2020	Torrevieja	Pablo Pastor	CD Surco Lucena	44:01
14-02-2021	Sevilla	Pablo Rodríguez	CD Surco Lucena	43:38
30-01-2022	Lepe	Daniel Morilla	Ohmio Arahal	43:58
26-02-2023	Cieza	Pablo Gonzalez	At ADASAT Gran Canaria	45:08
25-02-2024	Zaragoza	César Hidalgo	Juventud Guadix	43:40

MUJERES (5km-10km)

Fecha	Lugar	Campeona	Club	Marca
25-02-1996	El Prat de Llobregat	Vanessa Espinosa	C.N. Barcelona	24:44
02-03-1997	Badalona	Carolina Jiménez	Mainake	25:31
22-02-1998	Orense	Isabel García	Sierra Narón	26:01
21-03-1999	Torrevieja	Beatriz Pascual	C.A. Viladecans	24:43

19-03-2000	Cieza	Iratxe Pérez	Pabellón Subita	53:28
18-03-2001	Mollet del Vallés	Lorena Luaces	Pabellón Subita	51:59
16-03-2002	A Coruña	Eva María Iglesias	Ría Ferrol	54:10
16-02-2003	Orense	Nerea Costal	G.A. Lluisos	51:17
08-02-2004	Zaragoza	Georgina Delgado	A.A. Catalunya	50:24
27-02-2005	El Prat de Llobregat	Raquel González	G.A. Lluisos	52:03
19-02-2006	León	Lorena Castrillo	Bodegas Anta FDR	50:25
04-03-2007	Santa Eularia des Riu	Silvia Ortiz	UCAM-Cieza Golf	50:01
17-02-2008	Castro Urdiales	Sara Alonso	Cueva de Nerja UMA	50:12
01-03-2009	San Pedro del Pinatar	Paula Martínez	Universidad de Oviedo	50:19
07-03-2010	Santa Eulária des Riu	Amanda Cano	UCAM-Athleo Cieza	51:05
06-03-2011	Benicassim	Sandra Troyano	ISS L'Hospitalet	49:41
04-03-2012	Pontevedra	Laura García-Caro	CAB Pto. Alicante	51:03
03-03-2013	Murcia	María Pérez	Cueva de Nerja-UMA	49:30
16-02-2014	Murcia	Irene Vázquez	UCAm-Athleo Cieza	50:28
01-03-2015	Jumilla	Marina Peña	C.D. Florentino FDR	49:59
28-02-2016	Motril	Marina Peña	Image FDR	49:52
04-03-2017	Valverde (El Hierro)	Mariona García	F.C.Barcelona	51:35
25-02-2018	Burjassot	Sofía Rodríguez	Atletismo Guadix	51:50
10-02-2019	El Vendrell	Celia Vílchez	CAP Alcobendas	53:21
16-02-2020	Torrevieja	Eva Rico	At. Intec-Zoiti	50:51
14-02-2021	Sevilla	Silvia Villar	Atletismo Alcorcón	49:13
30-01-2022	Lepe	Julia Suárez	CA Tarragona	47:38
26-02-2023	Cieza	Aldara Meilan	Atlética Lucense	46:41
25-02-204	Zaragoza	Gina Torres	Aldahra Lleida UA	49:57

Desde 2000 se participa sobre 10 km

- Sub16 -
HOMBRES (5km)

Fecha	Lugar	Campeón	Club	Marca
05-03-1995	Palma de Mallorca	Moisés González	C.A. Laietania	22:47
25-02-1996	El Prat de Llobregat	Rubén Fernández	Galicia	23:41
02-03-1997	Badalona	Marcos Monterrubio	Andalucía	23:28
22-02-1998	Orense	Daniel Garzón	Andalucía	23:02
21-03-1999	Torrevieja	Aridane Cárdenas	C.A.I. Gran Canaria	22:50
19-03-2000	Cieza	Benjamín Sánchez	Athleo-Cofrucieza	22:27
18-03-2001	Mollet del Vallés	Benjamín Sánchez	Athleo-Cofrucieza	22:44
16-03-2002	A Coruña	Abdelahi Jaadar	Atmo. Millenium	24:38
16-02-2003	Orense	Miguel Ángel López	Llano de Brujas	24:05
08-02-2004	Zaragoza	Daniel Robles	Sprint At. León	24:33
27-02-2005	El Prat de Llobregat	David Veiga	E.A. Lucense	24:13
19-02-2006	León	Eddee Andrey Llanes	Atmo. Millenium	23:26
04-03-2007	Santa Eulária des Riu	Alberto Amezcua	Juventud Guadix	22:34
17-02-2008	Castro Urdiales	Ernesto Sánchez	Juventud Guadix	23:40
01-03-2009	San Pedro del Pinatar	Arturo Peralbo	Atletismo Cordobés	23:37
07-03-2010	Santa Eulária des Riu	Marc Guerrero	ISS L'Hospitalet	22:55
06-03-2011	Benicàssim	Pablo Oliva	Juventud Guadix	22:46
04-03-2012	Pontevedra	Manuel Bermúdez	UCAM-Athleo	22:38
03-03-2013	Murcia	Daniel Oliva	Cueva de Nerja-UMA	24:28
16-02-2014	Murcia	Daniel Oliva	Cueva de Nerja-UMA	24:31
01-03-2015	Jumilla	Isaac Martín	CEA Tenerife 1984	23:08
28-02-2016	Puerto de Motril	José Mestre	Suanzes San Blas	22:48
04-03-2017	Valverde (El Hierro)	Paul McGrath	Cornellá At.	23:30
25-02-2018	Burjassot	Pablo Pastor	Atletismo Cuenca	23:29

10-02-2019	El Vendrell	Pablo Rodríguez	Ohmio Arahal	22:35
16-02-2020	Torrevieja	Pablo Postigo	Atletismo Guadix	23:03
14-02-2021	Sevilla	Daniel Monfort	Playas de Castellón	22:27
30-01-2022	Lepe	César Hidalgo García	Juventud Guadix	22:59
26-02-2023	Cieza	Oriol Lopez	UA Barberà	23:46
25-02-2024	Zaragoza	Marc Suárez	CA Tarragona	22:32

MUJERES (5km)

Fecha	Lugar	Campeona	Club	Marca
05-03-1995	Palma de Mallorca	Vanessa Espinosa	C.N. Barcelona	24:59
25-02-1996	Prat de Llobregat	Verónica Velasco	Cataluña	25:12
02-03-1997	Badalona	Verónica Velasco	Cataluña	26:01
22-02-1998	Orense	Beatriz Pascual	Cataluña	26:18
21-03-1999	Torrevieja	Iratxe Pérez	Scania P.A.	25:51
19-03-2000	Cieza	Esther Serra	Cataluña	25:52
18-03-2001	Mollet del Vallés	María Hernández	C.A. Canet	26:29
16-03-2002	A Coruña	Estefanía Olías	Atmo. Millenium	26:35
16-02-2003	Orense	Heura Llopis	Integra 2	25:55
08-02-2004	Zaragoza	Davinia Ferrer	Cofrucieza	25:21
27-02-2005	El Prat de Llobregat	Silvia Ortiz	UCAM-Athleo	25:04
19-02-2006	León	Silvia Ortiz	UCAM-Cieza Golf	24:57
04-03-2007	Santa Eulária des Riu	Juliana María Velásquez	Tenerife CajaCanarias	25:33
17-02-2008	Castro Urdiales	Sara Balsalobre	UCAM Cieza Golf	25:32
01-03-2009	San Pedro del Pinatar	Sandra Troyano	ISS L'Hospitalet	25:20
07-03-2010	Santa Eulária des Riu	Sandra Troyano	ISS L'Hospitalet	24:39
06-03-2011	Benicàssim	Adriana Muñoz	ISS L'Hospitalet	25:23
04-03-2012	Pontevedra	Alexia Hartmann	At. Pitius	24:57
03-03-2013	Murcia	Antia Chamosa	Atletismo Cuntis	24:33
16-02-2014	Murcia	Marina Peña	C.D: Florentino FDR	24:58
01-03-2015	Jumilla	María Alarcón	UCAM-Athleo Cieza	25:25
28-02-2016	Motril	Ana Pulgarcín	At Almendralejo	25:17
04-03-2017	Valverde (El Hierro)	Celia Vílchez	CAP Alcobendas	26:05
25-02-2018	Burjassot	Nerea Parreño	A.D.Marathon	26:03
10-02-2019	El Vendrell	Griselda Serret	Runners El Vendrell	24:12
16-02-2020	Torrevieja	Griselda Serret	Runners El Vendrell	24:15
14-02-2021	Sevilla	Julia Suárez	CA Tarragona	23:59
30-01-2022	Lepe	Estela Ortiz	At. Almendralejo	25:31
26-02-2023	Cieza	Claudia Mier	A.D.Marathon	26:02
25-02-2024	Zaragoza	Aixa Hidalgo	Unicaja Jaén Paraíso Interior	25:14

FEDERACIONES AUTONÓMICAS SUB20-SUB18 - SUB16 DE MARCHA EN RUTA

		sub20 - sub18		sub16	
Fecha	**Lugar**	**hombres**	**mujeres**	**hombres**	**mujeres**
08-03-1987	San Sebastián	Cataluña	Cataluña	-	-
20-03-1988	Pollença	Cataluña	Cataluña	-	-
26-02-1989	Murcia	Cataluña	Cataluña	-	-
18-03-1990	Madrid	Cataluña	Aragón	-	-
24-02-1991	Valencia	Cataluña	Cataluña	-	-
22-03-1992	Badalona	Cataluña	Cataluña	-	-
14-02-1993	Reus	Cataluña	Cataluña	-	-
20-03-1994	Orense	Cataluña	Cataluña	-	-
05-03-1995	Palma de Mallorca	Cataluña	Cataluña	-	-
25-02-1996	El Prat de Llobregat	Cataluña	Cataluña	Andalucía	Cataluña
02-03-1997	Badalona	Cataluña	Cataluña	Andalucía	Cataluña
22-02-1998	Orense	Cataluña	Cataluña	Cataluña	Andalucía
21-03-1999	Torrevieja	Andalucía	Cataluña	Cataluña	Andalucía
19-03-2000	Cieza	Cataluña	Cataluña	Galicia	Galicia
18-03-2001	Mollet del Vallés	Com. Valenciana	Andalucía	Andalucía	Galicia
16-03-2002	A Coruña	Andalucía	Cataluña	Cataluña	Com. Valenciana
16-02-2003	Orense	Com. Valenciana	Cataluña	Cataluña	Cataluña
08-02-2004	Zaragoza	Murcia	Cataluna	Cataluna	Cataluna
27-02-2005	El Prat de Llobregat	Com. Valenciana	Cataluña	Cataluña	Galicia
19-02-2006	León	Murcia	Cataluña	Castilla y León	Murcia
04-03-2007	Santa Eulária des Riu	Com. Valenciana	Madrid	Andalucía	Murcia
17-02-2008	Castro Urdiales	Andalucía	Madrid	Andalucía	Cataluña
01-03-2009	San Pedro del Pinatar	Castilla y León	Andalucía	Andalucía	Andalucía
07-03-2010	Santa Eulária des Riu	Andalucía	Madrid	Andalucía	Cataluña
06-03-2011	Benicàssim	Andalucía	Cataluña	Andalucía	Galicia
04-03-2012	Pontevedra	Andalucía	Galicia	Galicia	Galicia
03-03-2013	Murcia	Andalucía	Murcia	Cataluña	Galicia
16-02-2014	Murcia	Andalucía	Murcia	Cataluña	Galicia
01-03-2015	Jumilla	Cataluña	Galicia	Cataluña	Cataluña
28-02-2016	Motril	Murcia	Galicia	Com. Valenciana	Madrid
04-03-2017	Valverde (El Hierro)	Madrid	Castilla y León	Com. Valenciana	Madrid
25-02-2018	Burjassot	Com. Valenciana	Galicia	Madrid	Andalucía
10-02-2019	El Vendrell	Com. Valenciana	Cataluña	Andalucía	Murcia
16-02-2020	Torrevieja	Andalucía	Madrid	Andalucía	Cataluña
14-02-2021	Sevilla	Andalucía	Madrid	Com. Valenciana	Cataluña
30-01-2022	Lepe	Andalucía	Madrid	Andalucía	Extremadura
26-02-2023	Cieza	Andalucía	Cataluña	Cataluña	Extremadura
25-02-2024	Zaragoza	Andalucía	Cataluña	Cataluña	Castilla y León

CAMPEONATO DE ESPAÑA DE MILLA en RUTA

HOMBRES

Fecha	Lugar	Vencedor	Club	Marca
03-05-2009	Jaén	Álvaro Fernández	Cueva de Nerja-UMA	4:25
11-09-2010	Córdoba	Pedro Antonio Esteso	Decatlon Kondy	4:20
14-05-2011	Aranda de Duero	Diego Ruiz	Atletismo Diego Ruiz	4:12
16-09-2012	O Barco de Valdeorras	Víctor Riobó	B. Puerto de Alicante	4:23
13-04-2013	Breña Baja	Iván Fernández	Atletismo Bikila	4:23
25-10-2014	Puerto Lumbreras	David Palacio	Simply Scorpio-71	4:13
18-04-2015	Breña Baja	Álvaro Rodríguez	AA Valdemoro Go Fit	4:26
24-09-2016	Marín	Sergio Jiménez	A.D.Marathon	4:22
06-05-2017	Puerto Lumbreras	Víctor Ruiz	Playas de Castellón	4:19
14-04-2018	Breña Baja	Víctor Ruiz	Playas de Castellón	4:26
13-04-2019	Sagunto	Fernando Sáinz	Piélagos	4:15 -
2020	NO SE CELEBRÓ			
2021	NO SE CELEBRÓ			
09-04-2022	Breña Baja	Pablo Sanchez	CD Surco Lucena	4:31
13-05-2023	Santander	Abderrahman El Khayami	Playas de Castellön	4:15.30

MUJERES

Fecha	Lugar	Vencedor	Club	Marca
03-05-2009	Jaén	Irene Alfonso	At. Santutxu	5:09
11-09-2010	Córdoba	Isabel Macías	Puerto de Alicante OHL	5:04
14/05/2011	Aranda de Duero	Nuria Fernández	Nike Running	4:53
16-09-2012	O Barco de Valdeorras	Solange Andreia Pereira	Atletismo Bikila	4:58
13-04-2013	Breña Baja	Solange Andreia Pereira	Atletismo Bikila	4:53
25-10-2014	Puerto Lumbreras	Solange Andreia Pereira	Atletismo Bikila	4:45
18-04-2015	Breña Baja	Solange Andreia Pereira	Valencia Terra i Mar	5:24
24-09-2016	Marín	Solange Andreia Pereira	Valencia Terra i Mar	5:00
06-05-2017	Puerto Lumbreras	Solange Andreia Pereira	Valencia Esports	4:49
14-04-2018	Braña Baja S	olange Andreia Pereira	Valencia Esports	4:54
13-04-2019	Sagunto	Cristina Espejo	Playas de Castellón	4:52
2020	NO SE CELEBRÓ			
2021	NO SE CELEBRÓ			
09-04-2022	Breña Baja	Solange Andreia Pereira	Valencia Club Atletismo	5:17
13-05-2023	Santander	Marta Pérez	C.A. Adidas	4:50.59

CAMPEONATO DE ESPAÑA DE 5 km en RUTA

HOMBRES

Fecha	Lugar	Vencedor	Club	Marca
19-06-2022	Paterna	Xavier Badía	AA Xafatolls	14:28
14-05-2023	Santander	Jesús Ramos	C.A. Adidas	13:48

MUJERES

Fecha	Lugar	Vencedor	Club	Marca
19-06-2022	Paterna	Cristina Juan	Juentud Atlética Elche	16:46
14-05-2023	Santander	Alicia Berzosa	Running Pinto Seoane - Pampin	16:06

CAMPEONATO DE ESPAÑA DE 10 km en RUTA

HOMBRES

Fecha	Lugar	Vencedor	Club	Marca
19-04-2009	Ribadavia	Javier Guerra	Bikila Toledo	29:23
11-05-2010	Córdoba	José Ríos	C.A. Manresa	30:15
16-04-2011	Camargo	Sergio Sánchez	F.C.Barcelona	28:52
31/03/2012	Grao de Castellón	Manuel Ángel Penas	Otsu Colibri Guadalajara	29:36
23-09-2013	Ribadesella	Carles Castillejo	C.A. Adidas	29:19
05-04-2014	Padrón	Aelemeayehu Bezabeh	Atletismo Bikila	29:37
18-04-2015	Albacete	Alejandro Fernández	3 and Run by Pedronimo	30:02
23-04-2016	Alcañiz	Antonio Abadía	C.A. Adidas	29:47
21-05-2017	Santander	Juan Antonio Pérez	Playas de Castellón	28:47
15-04-2018	Iurreta	Ricardo Serrano	Clínica Menorca CAUG	29:39
08-06-2019	Tudela	Jesús Ángel Olmos	Añares-Rioja	30:18
25-09-2021	Don Benito	Abdelaziz Merzougui	ADA Calvia	29:41
2020	NO SE CELEBRÓ			
25-09-2021	Don Benito	Abdelaziz Merzougui	ADA Calvia	29:41
08-05-2022	O Barco de Valdeorras	Jesús Ramos	C.A. Adidas	29:14
15-04-2023	Huelva	Jesús Ramos	C.A. Adidas	28:16

MUJERES

Fecha	Lugar	Vencedor	Club	Marca
19-04-2009	Ribadavia	María José Pueyo	Montaña Sabiñánigo	34:18
11-09-2010	Córdoba	Yamilka González	Puerto de Alicate OHL	36:55
16-04-2011	Camargo	Estela Navascues	F.C.Barcelona	34:01
31-03-2012	Grao de Castellón	María José Pueyo	Montaña Sabiñánigo	33:40
23-09-2013	Ribadesella	Alba García	Atletismo Bikila	33:55
05-04-2014	Padrón	Paula González	CDE González Berodia	34:01
18-04-2015	Albacete	Paula González	C. Bathco-Gonzalez Berodia	34:11
23-04-2016	Alcañiz	Elena Loyo	Independiente	34:29
21/05/2017	Santander	Paula González	New Balance Team	33:18
15-04-2018	Iurreta	Azucena Díaz	Bilbao Atletismo	34:27
08-06-2019	Tudela	Marta Galimany	F.C.Barcelona	33:49
2020	NO SE CELEBRÓ			
25-09-2021	Don Benito	Claudia Estévez	Playas de Castellón	35:01
08-05-2022	O Barco de Valdeorras	Laura Méndez	Playas de Castellón	33:05
15-04-2023	Huelva	Paula Herrero	Vicky Foods Athletics	32:10

CAMPEONATO DE ESPAÑA DE GRAN FONDO

HOMBRES (30km)

Fecha	Lugar	Vencedor	Club	Marca
01-05-1966	Sagunto	Carlos Pérez	R.C. Celta	1h39:08
30-04-1967	Igualada	Juan Hidalgo	M. Ejército	1h43:22
14-04-1968	Sueca	Carlos Pérez	R.C. Celta	1h35:48.0
13-04-1969	Tarrasa	Carlos Pérez	R.C. Celta	1h36:00
19-04-1970	Teruel	Juan Hidalgo	Vallehermoso	1h32:50
18-04-1971	Carcagente	Javier Alvarez	R.C. Celta	1h36:32.4
23-04-1972	Manises	Javier Alvarez	R.C. Celta	1h32:14.8

14-05-1973	Bétera	Juan Hidalgo	R. Madrid C.F.	1h36:49.0
26-05-1974	Avilés (1)	Santiago Manguán	A.D. Michelín	1h30:33.0
13-04-1975	Aranda de Duero	Mariano Haro	E.D. Palencia	1h35:25
04-04-1976	León	Juan Hidalgo	R. Madrid C.F.	1h33:29.6
03-04-1977	Laredo (2)	Fernando Fdez. Gaytán	R. Madrid C.F.	1h26:16
08-04-1978	Roquetas de Mar	Fernando Fdez. Gaytán	R. Madrid C.F.	1h37:52.3
01-04-1979	La Toja	José Ruiz Bernal	Sevilla C.F.	1h34:09
13-04-1980	Fuengirola	Abel Perau	Independiente	1h37:04
14-06-1981	Alcalá de Henares	Vicente Polo	Blume B.O.	1h38:56
15-05-1982	Puerto Sagunto	Santiago de la Parte	Puentecillas	1h34:35
07-08-1983	Santa Coloma Farnés	Roberto García	C.A.M.Castello	1h34:03
23-09-1984	Alcobendas	Juan Barón	Sevilla C.F.	1h42:23
23-06-1985	Laredo	Santiago de la Parte	F.C. Barcelona	1h33:13
15-06-1986	Madrid	Ramiro Matamoros	Independiente	1h37:54
28-06-1987	Vilanova	Honorato Hernández	Cajasalamaca	1h37:27
	- Júnior (20km)	Oscar Fernández	Mercantil	1h08:34
26-06-1988	Marbella	José Esteban Montiel	C.Granada	1h34:10
	- Júnior (20km)	Ricardo Castaño	New Balance SMO	1h05:40
12-02-1989	Coslada	Víctor Urrea	Blanco y Negro	1h36:59
	- Júnior (20km)	Santiago Callejo	New Balance	1h08:07
09-09-1990	Oruña de Pielagos	Rodrigo Gavela	Ferrari	1h35:39
	- Promesa	Ricardo Castaño	New Balance	1h37:12
	- Junior (20km)	Elisardo de la Torre	New Balance	1h05:20
31-03-1991	Aranjuez	Toni Peña	C.Pollença	1h34:50
	- Júnior (20km)	Juan Francisco Sánchez	New Balance SMO	1h03:55

(1) y (2) Se corrieron menos de 30 kilómetros.

MUJERES (20km)

15-05-1982	Puerto Sagunto	Joaquina Casas	O.Farnes	1h19:08
07-08-1983	Santa Coloma Farnés	Joaquina Casas	O.Farnes	1h14:24
23-09-1984	Alcobendas	Joaquina Casas	O.Farnes	1h18:58
23-06-1985	Laredo	María Luisa Irízar	At. Urumea	1h12:44
15-06-1986	Madrid	Esther Pedrosa	C.U.A. Santiago	1h15:24
28-06-1987	Vilanova	M. Luisa Irízar	C.D. Hernani	1h12:36
26-06-1988	Marbella	Marina Prat	At. Vilanova	1h11:17
12-02-1989	Coslada	Carmen Brunet	Nike	1h11:08
09-09-1990	Oruña de Piélagos (15 km)	Angelines Rodríguez	Kelme	51:59
31-03-1991	Aranjuez (15 km)	Carmen Brunet	Rodper	50:53

* En 1992 se pasó a celebrar el Campeonato de España de Medio Maratón.

CAMPEONATO DE ESPAÑA DE MEDIO MARATÓN

HOMBRES

Fecha	Lugar	Vencedor	Club	Marca	Club campeón
23-08-1992	S. S. de los Reyes	Alejandro Gómez	R.C. Celta	1h04:13	
	- Júnior	Jesús Alvarado	New Balance	1h08:50	
05-09-1993	Valladolid	Alberto Juzdado	Rodper	1h03:40	
	- Júnior	José M. Prieto	New Balance	1h08:08	
03-09-1994	Igualada	Fco. Javier Cortés	Nike A.C.	1h04:28	
	- Júnior	Juan A. Ruiz	Alcampo. S.D.	1h09:54	
01-07-1995	Ayamonte	Fabián Roncero	A.D.Marathon	1h03:23	
	- Júnior	Miguel A. Iglesias	R.C. Celta	1h10:23	
08-09-1996	Palma de Mallorca	José M. García	New Balance	1h03:20	
07-09-1997	Málaga	Bartolomé Serrano	Adidas R.T	1h03:48	
05-09-1998	Oruña de Pielagos	Fco. Javier Cortés	Domingo Catalán	1h03:46	

17-07-1999	Logroño	Javier Caballero	Puma Sevilla Abierta	1h04:24	Adidas R.T.
27-08-2000	Zamora	Antonio Peña	Hermes Logística	1h03:14	Navegalia
01-07-2001	Arona	Antonio Peña	Nike Internacional	1h04:51	Navegalia.com
17-03-2002	Torremolinos	Ramiro Morán	Vodafone-Navegalia	1h03:55	Vodafone-Navegalia
15-06-2003	Albacete	Alejandro Gómez	Kelme Playas Castellón	1h04:40	Kelme Playas Castellón
04-07-2004	Leiro-Ribadavia	Julio Rey	C.A. Adidas	1h03:13	CCM Dagu
11-09-2005	Zaragoza	Antonio Peña	Marathon Toni Peña	1h02:38	CCM-Rayet U.Guadalajara
09-09-2006	Oruña de Pielagos	Iván Hierro	Metavi-Atrivin	1h04:35	Kelme Running Osuna
09-09-2007	Lorca	Ricardo Serrano	Joma Sport	1h04:21	Kelme Running Osuna
21-09-2008	Valladolid	Javier Díaz	Club San Pedro	1h04:03	Bikila Toledo
20-09-2009	Motril	Pablo Villalobos	Puma Chapín Jerez	1h03:32	CLM CCM Guadalajara
18-09-2010	Sagunto	José Rios	C.A. Manresa	1h04:46	Puma Chapín Jerez
30-04-2011	Gijón	Rafael Iglesias	C.A. Adidas	1h02:40	Kafewake Li Ning Guadalajara
22-09-2012	Tordesillas	Jaume Leiva	Independiente	1h06:29	A.D. Marathon
09-06-2013	Albacete	Ayad Lamdassem	Atletismo Bikila	1h03:56	Atletismo Bikila
23-02-2014	A Coruña	Ayad Lamdassem	Atletismo Bikila	1h02:57	Atletismo Bikila
10-05-2015	Granada	Carles Castillejo	C.A. Adidas	1h06:02	A.D.Marathon
24-01-2016	Santa Pola	Javier Guerra	C.A. Adidas	1h02:22	C.A. Cárnicas Serrano
05-02/2017	Granollers	Javier Guerra	C.A. Adidas	1h02:14	C.A. Adidas
20-01-2018	Melilla	Houssame E.Benabbou	A.D.Marathon	1h03:55	C.A.Carnicas Serrano
31-03-2019	San Cugat del Vallés	Houssame E.Benabbou	A.D.Marathon	1h03:55	Clínica Menorca CAUG
02-02-2020	Puerto Sagunto	Tariku Novales	Quinteiro Go Fit Athletics	1h02:34	Atletismo Bikila
11-09-2021	Oruña de Piélagos	Abdelaziz Merzougui	ADA Calvia	1h04:17	C.A.Carnicas Serrano
19-06-2022	Paterna	Fernando Carro	CD Nike Running	1h03:41	C.A.Carnicas Serrano
14-05-2023	Santander	Yago Rojo	HOKA	1h03:16	Atletismo Bikila
06-10-2024	Albacate	Juan Antonio Pérez	C.A.Carnicas Serrano	1h03:09	Vicky Foods Athletics

MUJERES

Fecha	Lugar	Vencedor	Club	Marca	Club campeón
23-08-1992	S.S. de los Reyes	Rocío Rios	Maybe Gijón	1h14:57	
05-09-1993	Valladolid	Mª Luisa Múñoz	Oviedo At.	1h12:19	
03-09-1994	Igualada	Rocío Ríos	Maybe Gijón	1h11:23	
01-07-1995	Ayamonte	Rocío Ríos	A.D.M.Madrid	1h12:06	
08-09-1996	Palma de Mallorca	Teresa Recio	Saucony	1h14:12	
07-09-1997	Málaga	Angelínes Rodríguez	Adidas R.T.	1h15:43	
05-09-1998	Oruña de Pielagos	Mª Luisa Larraga	Adidas R.T.	1h12:36	
17-07-1999	Logroño	Ana Isabel Alonso	Milla Int. Madrid A.	1h13:41	Adidas R.T.
27-08-2000	Zamora	Griselda González	Puma Sevilla Abierta	1h11:40	Valencia Terra i Mar
01-07-2001	Arona	María Abel	Univ. Salamanca	1h13:30	At. San Sebastián
17-03-2002	Torremolinos	Griselda González	Oberon XXI	1h12:35	Oberon XXI
15-06-2003	Albacete	Faustina María	C.A. Artyneon	1h15:38	-
04-07-2004	Leiro-Ribadavia	Beatriz Ros	A.D. Marathon	1h12:38	Canal Isabel II
11-09-2005	Zaragoza	Yesenia Centeno	Valencia Terra i Mar	1h12:14	Laister Olimpo
09-09-2006	Oruña de Pielagos	Yesenia Centeno	Valencia Terra i Mar	1h12:14	Valencia Terra i Mar
09-09-2007	Lorca	Yesenia Centeno	Valencia Terra i Mar	1h13:25	Kelme Olimpo
21-09-2008	Valladolid	Yesenia Centeno	Valencia Terra i Mar	1h10:17	Canal Isabel II
20-09-2009	Motril	Azucena Díaz	CAP Alcobendas	1h13:57	Canal Isabel II
18-09-2010	Sagunto	Azucena Díaz	CAP Alcobendas	1h13:33	Canal Isabel II
30-04-2011	Gijón	Vanessa Veiga	Atletismo Toledo-CCM	1h13:04	Canal Isabel II
22-09-2012	Tordesillas	Azucena Díaz	Atletismo Santutxu	1h15:37	Canal Isabel II
09-06-2013	Albacete	Alessandra Aguilar	C.Dental Seoane Pampín	1h12:55	C.Dental Seoane Pampín
23-02-2014	Padrón	Alessandra Aguilar	C.Dental Seoane Pampín	1h11:16	C.Dental Seoane Pampín
10-05-2015	Granada	Paula González	C.Bathco-Gonzalez Berodia	1h16:35	A.D.Marathon
24-01-2016	Santa Pola	Paula González	New Balance Team	1h11:04	Bilbao Atletismo
05-02-2017	Granollers	Irene Pelayo	Piélagos	1h12:11	C.A. La Blanca
20-01-2018	Melilla	Maria Teresa Urbina	F.C.Barcelona	1h13:39	S'Hostal Montuiri
31-03-2019	San Cugat del Vallés	Elena Loyo	Bilbao Atletismo	1h13:16	Bilbao Atletismo
02-02-2020	Puerto Sagunto	Elena Loyo	Bilbao Atletismo	1h12:22	Bilbao Atletismo

11-09-2021	Oruña de Piélagos	Nuria Lugueros	C.A.Adidas	1h16:45	Bilbao Atletismo
19-06-2022	Paterna	Meritxell Soler	Avinent Manresa	1h12:13	Bilbao Atletismo
14/05/2023	Santander	Laura Luengo	Running Pinto Secane-Pampin	1h11:12	Running Pinto Secane-Pampin
06-10-2024	Albacete	Kaoutar Boulaid	Bilbao Atletismo	1h10:44	Bilbao Atletismo

CAMPEONATO DE ESPAÑA DE MARATÓN

HOMBRES

Fecha	Lugar	Vencedor	Federación / Club	Tiempo
29-06-1928	Barcelona	Emilio Ferrer	Catalana	3h06:50.4
28-12-1930	Barcelona	Ginés Ramos	Catalana	3h09:56.4
20-12-1931	Zaragoza	Joaquín Callao	Aragonesa	3h10:12
08-01-1933	Barcelona (1)	Victoriano Pérez	Aragonesa	2h08:24.0
10-03-1935	Barcelona	Juan Font	Catalana	2h43:14.6
20-10-1940	Zaragoza	Vicente Salas	Aragonesa	2h56:13
26-10-1941	Tolosa	Jerónimo Monge	Aragonesa	3h01:24.8
11-10-1942	Granollers	Vicente Salas	Aragonesa	2h51:33
25-04-1943	Zaragoza	Jerónimo Monge	Aragonesa	3h03:38.2
30-04-1944	Zaragoza	Alfonso Sebastiá	Levantina	2h53:54.2
15-04-1945	Algemesí	Alfonso Sebastiá	Levantina	2h58:46
07-04-1946	Algemesí	Pedro Gómez	Castellana	2h47:54
27-04-1947	Algemesí	Manuel Sánchez	Levantina	2h58:07
25-04-1948	Zaragoza	José Blay	Levantina	2h43:39.4
17-04-1949	Zaragoza	Tomás Oslariz	Aragonesa	3h05:44
01-10-1950	Lérida	Tomás Oslariz	Aragonesa	3h06:24
14-10-1951	Zaragoza	Pedro Sierra	Aragonesa	2h41:19.4
19-10-1952	Zaragoza	Pedro Sierra	Aragonesa	2h38:36.8
19-04-1953	Reus	Manuel Polo	Asturiana	2h52:00
27-06-1954	Barcelona	Francisco Juan	Levantina	2h44:10
19-06-1955	Barcelona	Jaime Guixá	Catalana	2h46:42
29-04-1956	Zaragoza	Pedro Sierra	Aragonesa	2h37:17.6
12-05-1957	Valencia	Miguel Navarro	Catalana	2h39:22
27-04-1958	Zaragoza	Miguel Navarro	Catalana	2h34:49.3
26-04-1959	Valencia	Miguel Navarro	Catalana	2h28:22.2
17-04-1960	Zaragoza (2)	Jaime Guixá	Catalana	2h24:00.2
13-08-1961	Manresa	Miguel Navarro	Catalana	2h34:39
01-07-1962	Zaragoza	Jaime Guixá	Catalana	2h33:40.8
09-06-1963	Madrid (3)	Francisco Guardia	Tarraconense	2h20:43.6
07-06-1964	Villafranca de Oria	Miguel Navarro	Catalana	2h33:03.8
09-05-1965	Elgóibar	Rufino Galán	Catalana	2h32:09
05-06-1966	Sagunto	Carlos Pérez	Pontevedresa	2h22:45.0
04-06-1967	Igualada	Carlos Pérez	Pontevedresa	2h24:45.2
12-05-1968	Vigo	Carlos Pérez	Pontevedresa	2h18:10.2
11-05-1969	Sueca (4)	Carlos Pérez	Pontevedresa	2h13:42
19-07-1970	Torrelavega	Carlos Pérez	Pontevedresa	2h23:12
16-05-1971	Palencia	Juan Hidalgo	Madrid	2h18:04
21-05-1972	Paterna	Santiago Manguán	Barcelona	2h18:00.2
01-07-1973	Sueca	Luis M. Landa	Madrid	2h30:48.2
21-04-1974	Munguía	Juan Hidalgo	Madrid	2h16:00.0
18-05-1975	Avilés	Agustín Fernández	Palencia	2h18:03
01-05-1976	Palencia	José M. Gómez	Madrid	2h18:33
01-05-1977	Oyárzun	Santiago Manguán	Burgos	2h21:33.6
01-05-1978	Laredo	Antonio Romero	Independiente	2h15:31
22-04-1979	Avilés	Eleuterio Antón	Madrid	2h17:01.7
08-06-1980	Laredo	Eleuterio Antón	Madrid	2h14:32
12-07-1981	Oyárzun	Eleuterio Antón	Burgos	2h20:49
04-07-1982	Laredo	Santiago de la Parte	Palencia	2h15:47
01-05-1983	Laredo	Juan Traspaderne	Rioja	2h15:10

20-05-1984	Fuenterrabía	Eleuterio Antón	Lerida	2h13:28
03-02-1985	Laredo	Alfonso Abellán	Barcelona	2h13:38
20-04-1986	Lorca	Santiago de la Parte	Barcelona	2h16:37
08-02-1987	Sevilla	Vicente Antón	Madrid	2h12:56
07-02-1988	Valencia	Alfonso Abellán	Barcelona	2h14:42
25-06-1989	Laredo	Emiliano García	Madrid	2h20:33
29-04-1990	Madrid	Vicente Antón	Madrid	2h14:51
13-10-1991	San Sebastián	Jesús de Grado	Madrid	2h15:16
15-03-1992	Barcelona	Rodrigo Gavela	Madrid	2h14:27
07-02-1993	Valencia	Ricardo Castaño	Madrid	2h15:27
27-02-1994	Sevilla	José Apalanza	Guipuzcoa	2h16:09
29-01-1995	Badajoz	Ricardo Castaño	Madrid	2h16:17
27-10-1996	Ciudad Real	Rodrigo Gavela	Madrid	2h18:34
26-10-1997	Sama de Langreo	Toni Peña	Transportes Ramis-Sastre	2h10:49
25-02-1998	Badajoz	Juan Antonio Ruiz	Jimesa	2h18:46
24-10-1999	Ciudad Real	José María González	Bikila Madrid	2h18:14
06-02-2000	Valencia	Benito Ojeda	Fila Domingo Catalán	2h18:37
18-03-2001	Barcelona	Benito Ojeda	Fila Domingo Catalán	2h20:36
-2002	No se celebró			
-2003	No se celebró			
-2004	No se celebró			
10-04-2005	Vitoria	Roger Roca	Fila Team	2h18:43
02-04-2006	Vitoria	Javie Díaz	Kelme Running Osuna	2h19:39
06-05-2007	Vitoria	Óscar Martín	Fila Team	2h14:55
17-02-2008	Valencia	Asier Cuevas	Goerri Garaia	2h15:00
22-02-2009	Sevilla	Rafael Iglesias	CCM Union Guadalajara	2h11:51
25-04-2010	Madrid	Miguel Ángel Gamonal	CLM-CCM Unión Guadalajara	2h17:27
13-02-2011	Sevilla	Pablo Villalobos	Almaraz-Extremadura	2h12:21
11-12-2011	Castellón	Carles Castillejo	C.A. Adidas	2h10:09
21-04-2013	A Coruña	Javier Guerra	Atletismo Bikila	2h12:21
24-11-2013	San Sebastián	Carles Castillejo	C.A. Adidas	2h12:43
30-11-2014	San Sebastián	Pedro Nimo	3&RUN by PedroNimo	2h15:57
21-02-2016	Sevilla	Carles Castillejo	C.A. Adidas	2h11:29
19-02-2017	Castellón	Pablo Villalobos	A.D.Marathon	2h21:42
25-02-2018	Sevilla	Javier Guerra	C.A.Adidas	2h08:36
20-10-2019	Ciudad Real Luis	Miguel Sánchez	Bikila Atletismo	2h23:49
23-02-2020	Sevilla	Javier Guerra	Independiente	2h07:27
14-11-2021	Santa Cruz de Tenerife	Carlos Gazapo	Valencia Alcantara	2h24:33
03-04-2022	Zaragoza	Jorge Blanco	Asics Running	2h11:53
16-04-2023	Zaragoza	Javier Guerra	Independiente	2h11:42
18-02-2024	Sevilla	Ibrahim Chakir	Independiente	2h07:48

1. En 1933, por error se corrió sobre la distancia de 35.200 metros
2. En 1960, por error se corrió sobre la distancia de 40.123 metros
3. En 1963, se corrieron 41.500 metros
4. En 1969, por error no se corrió la distancia reglamentaria (40.700 metros)

MUJERES

Fecha	Lugar	Vencedor	Federación / Club	Tiempo
12-07-1981	Oyarzun	Rosa Talavera	Telesport	2h58:32
04-07-1982	Laredo	Consuelo Alonso	Amira	2h56:01
01-05-1983	Laredo	Consuelo Alonso	Amira	2h51:56
20-05-1984	San Sebastián	Consuelo Alonso	Independiente	2h50:54
03-02-1985	Laredo	Mercedes Calleja	Tintoretto	2h39:55
20-04-1986	Lorca	Mercedes Calleja	Tintoretto	2h40:24
08-02-1987	Sevilla	María Luisa Irízar	C.D. Hernani	2h42:08
07-02-1988	Valencia	María Luisa Irízar	C.D. Hernani	2h41:03
25-06-1989	Laredo	Marina Prat	At. Vilanova	2h41:15
29-04-1990	Madrid	Marina Prat	Nike-A.C.	2h37:14
13-10-1991	San Sebastián	María Luisa Irízar	Zumeatarra	2h36:28
15-03-1992	Barcelona	Ana Isabel Alonso	Nike-A.C.	2h39:10

07-02-1993	Valencia	Monica Pont	Caixa O.	2h35:30
27-02-1994	Sevilla	Ana Isabel Alonso	Nike A.C.	2h33:18
29-01-1995	Badajoz	María Luisa Irízar	Zumeatarra	2h41:41
27-10-1996	Ciudad Real	Aurora Pérez	Valencia C.A.	2h41:19
26-10-1997	Sama de Langreo	Rocío Rios	Adidas R.T.	2h32:12
25-02-1998	Badajoz	-	-	-
24-10-1999	Ciudad Real	-	-	-
06-02-2000	Valencia	María Luisa Muñoz	Puma Sevilla Abierta	2h32:34
18-03-2001	Barcelona	María Jesús Zorraquín	Fila Domingo Catalán	2h51:22
-2002	No se celebró			
-2003	No se celebró			
-2004	No se celebró			
10-04-2005	Vitoria	María José Pueyo	Laister At. Olimpo	2h37:05
02-04-2006	Vitoria	Rosa María Teresí	Asefican Pielagos	2h49:30
06-05-2007	Vitoria	María Teresa Pulido	Blanc i Blau	2h36:17
17-02-2008	Valencia	María José Pueyo	C.A. Olimpo	2h32:22
22-02-2009	Sevilla	María Jesús Gestido	EAMJ Playas de Jandía	2h40:26
25-04-2010	Madrid	Ana Casares	Hiru-Herri	2h47:50
13-02-2011	Sevilla	Tamara Sanfabio	Simply-Scorpio 71	2h37:24
11-12-2011	Castellón	Vanessa Veiga	C.A. Adidas	2h32:57
21-04-2013	A Coruña	María Jesús Gestido	Independiente	2h40:23
24-11-2013	San Sebastián	Estela Navascues	New Balance Tem	2h32:38
30-11-2014	San Sebastián	Verónica Pérez	C.A.P.O.L	2h34:45
21-02-2016	Sevilla	Paula González	New Balance Team	2h31:18
19-02-2017	Castellón	Clara Simal	A.D.Marathon	2h37:22
25-02-2018	Sevilla	Marta Esteban	C.A. Cárnicas Serrano	2h31:24
20-10-2019	Ciudad Real	Gemma Arenas	Indepeniente	2h42:54
23-02-2020	Sevilla	Marta Galimany	F.C.Barcelona	2h29:02
14-11-2021	Santa Cruz de Tenerife	María Mercedes Pila	Independiente	2h55:24
03-04-2022	Zaragoza	Yésica Más	Atletismo Albacete	2h41:22
16-04-2023	Zaragoza	Irene Pelayo	Piélagos	2h34:02
18/-02/-2024	Sevilla	Ester Navarreta	Independiente	2h24:40

CAMPEONATO DE ESPAÑA DE 50 KM

HOMBRES

Fecha	Lugar	Vencedor	Club	Marca
12-06-2021	Santander	Alberto Puyuelo	Atletico Oroel	2h51:55
11-06-2022	Santander	Carlos Gazapo	Valencia Alcántara	3h00:07
21-01-2023	Burjassot	Jesus Angel Olmos	Vicky Foods Athletics	2h50:43
12-05-2024	Sotillo de la Adrada	Francisco Javier Martínez Clubes: C.A.Puerto Torrevieja	SS. Reyes - CC. Menorca	3h00:06

MUJERES

12-06-2021	Santander	Maria Mercedes Pila	Independiente	3h33:34
11-06-2022	Santander	Itziar Méndez	SCD Ribadesella	3h52:43
21-01-2023	Burjassot	Mireia Sosa	Atletisme Els Sitges	3h34:54
12-05-2024	Sotillo de la Adrada	Yésica Más	Atletismo Albacete	3h31:01

CAMPEONATO DE ESPAÑA DE 100 KM

HOMBRES

Fecha	Lugar	Vencedor	Club	Marca
05-10-1985	Santander	Domingo Catalán	Nike	6h31:32

04-10-1986	Santander	Domingo Catalán	Nike	6h32:09	
03-10-1987	Santander	Domingo Catalán	Nike	6h36:32	
01-10-1988	Santander	Domingo Catalán	Nike	6h34:41	
02-04-1989	Madrid	Angel Lage	Independiente	7h09:38	
21-01-1990	Palamós	Domingo Catalán	Nike	6h47:01	
05-10-1991	Santander	Miguel Blanco	E. Cueto	6h57:22	
05-04-1992	Madrid	Domingo Catalán	Nike	6h50:14	
07-03-1993	Palamos	Manuel Murillo	G.A.E. Rubí	6h52.09	
01-10-1994	Santander	Manuel Murillo	G.A.E. Rubí	7h28:54	
14-05-1995	Madrid	Manuel Murillo	G.A.E. Rubí	6h55:13	
05-10-1996	Santa Cruz de Bezana	Manuel Murillo	Unión A.Rubí	6h55:49	
09-03-1997	Madrid	Jesús Corredor	Canal Isabel II	6h45:40	
03-10-1998	Santa Cruz de Bezana	Juan Rodríguez	Atletas del Sol	7h06:10	
14-03-1999	Madrid	Juan Rodríguez	Atletas del Sol	7h08:56	
07-10-2000	Santa Cruz de Bezana	Ramón Alvarez	Canal Isabel II	7h10:09	
11-03-2001	Madrid	Jorge Aubeso	Canal Isabel II	6h51:51	
05-10-2002	Santa Cruz de Bezana	Jorge Aubeso	Canal Isabel II	6h57:44	
16-03-2003	Madrid	Jorge Aubeso	Dep. Ant. Capiscol	6h26:38	
02-10-2004	Santa Cruz de Bezana	Jorge Aubeso	Campos Incesa	6h51:18	
06-03-2005	Madrid	Jorge Aubeso	Campos Incesa	6h42:49	
30-09-2006	Santa Cruz de Bezana	Jorge Aubeso	Independiente	6h43:29	
29-09-2007	Santa Cruz de Bezana	José María González	Bikila Valencia	7h27:30	
30-03-2008	Madrid	Miguel Ángel Jiménez	Independiente	7h07:52	
29-09-2009	Santa Cruz de Bezana	Miguel Ángel Jiménez	Independiente	7h06:35	
25-09-2010	Santa Cruz de Bezana	Miguel Ángel Jiménez	Independiente	7h26:53	
24-09-2011	Santa Cruz de Bezana	Asier Cuevas Ettcheto	Gorrieri Garaia Atl.	6h38:56	Ultrafondo Cantabria
2012		No se celebró			
20-10-2013	Madrid	José Pallarés Colomina	Cangas de Onis At.	7h45:19	
21-06-2014	Santander	Mia Carol	CA Vic	7h29:43	Ultrafondo Cantabria
08-03-2015	Madrid	Ludisvindo Romero	CA La Blanca	7h46:20	
18-06-2016	Santander	Juan Antonio Ramos	Ultrafondo Cantabria	7h23:43	Ultrafondo Cantabria
30-04-2017	Vecindario	Juan Antonio Ramos	Ultrafondo Cantabria	7h39:35	Ultrafondo Cantabria
16-06-2018	Santander	Daniel Hernando	At. Fuenlabrada	7h10:24	-
15-06-2019	Santander	Javier Martín	VinoToro CRural	6h52:18	Ultrafondo Cantabria
2020	NO SE CELEBRÓ				
12-06-2021	Santander	Manel Deli	Avinent Manresa	6h55:21	Ultrafondo Cantabria
11-06-2022	Santander	Antonio Jesús Aguilar	Guadalhorce-Alora	6h39:38	C.Rajaos Runners
01-04-2023	Burjassot	Antonio Jesús Aguilar	Guadalhorce-Alora	6h27:38	C.Rajaos Runners
12-05/-2024	Sotillo de la Adrada	Alberto Bravo	LEA La Blanca	6h57:13	CA Calatrava

MUJERES

11-03-2001	Madrid	Patricia González	Tineo At.	10h50:06
05-10-2002	Santa Cruz de Bezana	Laudelina Franco	Dep. Mediterráneo	8h51:43
16-03-2003	Madrid	Laudelina Franco	Independiente	9h22:54
-2004	No se celebró			
-2005	No se celebró			
30-09-2006	Santa Cruz de Bezana	Ana María Ferradas	Atletismo Narón	9h31:55
29-09-2007	Santa Cruz de Bezana	Ana María Ferradas	Atletismo Ribadeo	9h29:22
30-03-2008	Madrid	Ana María Ferradas	Atletismo Ribadeo	10h12:48
29-09-2009	Santa Cruz de Bezana	Cristina González	Eliocroca	9h31:52
25-09-2010	Santa Cruz de Bezana	Cristina González	Eliocroca	8h51:45
24-09-2011	Santa Cruz de Bezana	Cristina González	Eliocroca	8h31:52
2012		No se celebró		
20-10-2013	Madrid	Lourdes Chavarri Malumbres	Deportiva Jalon	10h42:16
21-06-2014	Santander	Cristina González	Bikila Empleados	8h14:44
08-03-2015	Madrid	Lourdes Chavarri	A. Deportiva Jalon	9h39:28
18-06-2016	Santander	Trinidad Romero	Atlético Colindres	9h52:07
30-04-2016	Vecindario	Anna Riera	CA Canovelles	9h02:09
30-04-2017	Vecindario	Anna Riera	CA Canovelles	9h02:09
16-06-2018	Santander	Trinidad Romero	BATHCO Running Team	8h38:08

15-06-2019	Santander	Trinidad Romero	BATHCO Running Team	8h30:09
2020	NO SE CELEBRÓ			
12-06-2021	Santander	Janine Edith Lima	At. Malaga	8h54:15
11-06-2022	Santander	María Mercedes Pila	Independiente	7h55:55
01-04-2023	Burjassot	Mireia Sosa Pérez	Atletisme Els Sitges	7h52:21
12-05-2024	Sotillo de la Adrada	Estefanía Unzú	Ederki-Caja Rura	7h59:30

CAMPEONATO DE ESPAÑA DE CARRERAS DE MONTAÑA

HOMBRES

Fecha	Lugar	Vencedor	Club	Marca	
02-06-2004	Collado Villalba	Vicente Capitán	Norquimia.com	11.850m	48:14
11-06-2005	Fuencaliente de la Palma	Vicente Capitán	Norquimia.Herc	11.020m	38:44
18-06-2006	Ontenyent	Enrique Meneses	C.D.B. Paris	12.900m	45:25
16-06-2007	La Palma	Vicente Capitán	CCM Rayet . Guadalajara	11.500m	1:01:32
22-06-2008	Ólvega	Javier Crespo	Aseficán Piélagos	13.400m	45:42
14-06-2009	Santa Cruz de Tenerife	Javier Crespo	Piélagos Inelecma	9.000m	46:31
2010	No se celebró				
19-06-2011	El Sauzal	Roberto Carlos Vera	Trivalle CajaCanarias	12.000m	1:02:59
10-06-2012	Tineo	Enrique Meneses	Otsu Colibri Guadalajara	12.500m	56:08
23-06-2013	La Palma	Enrique Meneses	Unión Guadalajara	12.000m	52:36
29-06-2014	Cercedilla	Enrique Meneses	New Balance Team	13.430m	52:03
14-06-2015	Esgos	Enrique Meneses	New Balance Team	13.000m	54:37
		Sub20: Damián Antas	ADAS Proinor	8.000m	38:57
05-06-2016	Alhama de Murcia	Enrique Meneses	Playas de Castellón	12,3km	49:10
		Sub20: Carlos García	Atletas Rodenses	8,6m	37:10
24-06-2017	Molinaseca	Enrique Meneses	Playas de Castellón	13km	57:24
		Sub20: Álvaro Serrano	Atletas Rodenses	8km	40:09
12-05-2018	Penyagolosa	Enrique Meneses	Playas de Castellón	15km	1:18:23
		Sub20: Jordi Monferrer	C.D.Metaesport	10km	42:31
05-05-2019	Todolella	Enrique Meneses	Playas de Castellón	13,8km	1:01:04
		Sub23: Daniel Osanz	Zenit Twinner	13,8km	1:05:23
		Sub20: Gontzal Murgotio	Durango Kirol Taldea	7km	32:48
2020	NO SE CELEBRÓ				
24-25-04-2021	Liencres	Jan Margarit	CA Granollers	16km	1:02:26
		Sub23: Miguel Corbera	CA Montornés	16km	1:03:58
		Sub20: Eric Lore	CA Canaletes	8km	33:15
		CLUBES: Atletismo Albacete			3:19:10
04-06-2022	Riópar	Alejandro García	Atletisme Crevillent	18,5km	1:20:41
		Sub23: Ibai Larrea	Goierri Garaia	18,5km	1:24:21
		Sub20: Álvaro Osanz	Zenit Atleet- La Mafia	5km	19:37
		Sub18: Eduardo Hernández	Sporting Segovia	5km	22:07
		CLUBES: Metaesport Riba-Roja Turia			4:15:56
16/-04-2023	Lloret de Mar	Alejandro García	Independiente	16km	1:02:50
		Sub23: Ibai Larrea	Goierri Garaia	16km	1:04:36
		Sub20: Fabián Venero	Suanzes San Blas	7km	27:48
		Sub18: José Saúl Cuñado	CA Lom de Picassent	7km	30:14
		CLUBES: Esportiu Penedès			3:15:13
14-04-2024	Candeleda	Jan Torrella	JAB-Berga	16km	1:11:09
		Sub23: Jan Torrella	JAB-Berga	16km	1:11:09
		Sub20: Lluís Puigvert	JAB-Berga	7km	30:00
		Sub18: Asheber Diaz	R.C.Celta	7km	32:20
		CLUBES: CE Penedès			3:49:59

MUJERES

02-06-2004	Collado Villalba	María Isabel Martínez	Independiente	9.350m	48:47
11-06-2005	Fuencaliente de la Palma	Marta Fdez. de Castro	Valencia Terra i Mar	9.500m	41:02

18-06-2006	Ontenyent		Marta Fdez. de Castro	Valencia Terra i Mar	9.100m	45:25
16-06-2007	La Palma		Marta Fdez. de Castro	Valencia Terra i Mar	9.500m	1h05.10
22-06-2008	Ólvega		Amada de Jesús Sánchez	Tenerife Cajacanarias	8.800m	37:05
14-06-2009	Santa Cruz de Tenerife		Amada de Jesús Sánchez	Tenerife Cajacanarias	7.200m	48:31
2010	No se celebró					
19-06-2011	El Sauzal		Amada de Jesús Sánchez	Trivalle Cajacanarias	9.000m	53:14
10-06-2012	Tineo		Verónica Pérez	CAPOL	8.340m	43:35
23-06-2013	La Palma		Verónica Pérez	CAPOL	8.500m	42:18
29-06-2014	Cercedilla		Verónica Pérez	CAPOL	8.300m	35:19
14-06-2015	Esgos		Raquel Gómez	Pamplona Atlético	8.000m	37:12
		Sub20:	Eider Gorritxategi	Durango Kirol Taldea	8.000m	49:12
05-06-2016	Alhama de Murcia		Irene Pelayo	Piélagos	8,6km	39:35
		Sub20:	Paula Isabel Sellers	At. Almendralejo	8,6km	47:50
24-06-2017	Molinaseca		Raquel Gómez	CA La Blanca	8km	41:28
		Sub20:	Iria Causin Atletica	Lucense	8km	57:13
12-05-2018	Penyagolosa		Sheila Avilés	C.A. Igualada	10km	43:34
		Sub20:	Pilar García	Atmo. Tarancón	10km	53:09
05-05-2019	Todolella		Virginia Pérez	Bilbao Atletismo	13,8km	1:14:23
		Sub23:	Vanessa Romero	C.D.Metaesport	13,8km	1:28:06
		Sub20:	Rocío Goñi	Cueva de Nerja-UMA	7km	48:05
2020	NO SE CELEBRÓ					
24-25-04-2021	Liencres		Nuria Gil	CE Penedès	16km	1:12:43
		Sub23:	Sara Alonso	C.D.Metaesport	16km	1:14:43
		Sub20:	Claudia Gómez	Suanzes San Blas	8km	40:23
		CLUBES:	Bilbao Atletismo			3:46:58
04-06-2022	Riópar		Sara Alonso	Bilbao Atletismo	18,5km	1:32:22
		Sub23:	Laia Montoya	CE Penedès	18,5km	1:37:50
		Sub20:	Gemma Rebollo	CA Murcia PDS Group	5km	23:14
		Sub18:	Alluitz de Bilbao	Gernikako AT	5km	26:05
		CLUBES:	Bilbao Atletismo			4:42:57
16-04/-2023	Lloret de Mar		Júlia Font	Metaesport Riba-Roja Turia	17km	1:14:08
		Sub23:	Laura Domene	Metaesport Riba-Roja Turia	17km	1:18:18
		Sub20:	Blanca Batllé	AA Palamós	7km	34:42
		Sub18:	Nadia Soto	Playas de Castellón	7km	33:52
		CLUBES:	Bilbao Atletismo			4:42:57
14-04-2024	Candeleda		Oihana Kortazar	Durango Kirol Taldea	16km	1:23:03
			Sub23: Laura Domene	Metaesport Riba-Roja Turia	17km	1:18:18
			Sub20: Ines Herault	Universidad de Burgos	7km	35:39
			Sub18: Marina Pujalte	ADA Abarán	7km	34:44
			CLUBES: Bilbao Atletismo			4:42:57

CAMPEONATO DE ESPAÑA DE TRAIL RUNNING

HOMBRES

Fecha	Lugar	Vencedor	Club	Marca		
17-05-2015	Benia de Onís	Javier Crespo	Piélagos	33km	2.500m	3:10:04
09-04-2016	El Paso	Cristofol Castañer	Siurell O.C.	55,4km	4.583m	4:52.35
19-03-2017	Vilaflor de Chasna	Miguel Caballero	Playas de Castellón	43km	2.437m	3:27:50
24-02-2018	Gran Canaria	Pablo Manuel Villa	Atletismo la Bañeza	64km	3.200m	5:07:04
08-12-2018	Cehegín	Albert Pujol Garcia	C.A.Vic	48,9km	3.000m	4:35:43
03-10-2020	El Paso Andreu	Simón Aymerich	CA Olesa	44km	5.984m	3:38:47
05-09-2021	Covaleda	Manuel Merillas Moledo	Desafío Urbión	36km	2.500m	3:40:24
03-04-2022	Zahara de la Sierra	Andreu Simón Aymerich	F.C.Barcelona	40,8km	2.400m	3:35:22
26-02-2023	Zahara de la Sierra	Dimas Pereira Obaya	Oriente Atletismo	39km	2.380m	3:36:54
10-03-2024	Ojós	Alejandro García Carrillo	Independiente	21km	1.200m	1:40:57

MUJERES

17-05-2015	Benia de Onís	Eva María Braña	Centro Astur Oviedo	33km	2.500m	4:28:53

09-04-2016	El Paso	Azara Garcia de los Salmones	A.Corrales José PeñaLastra	55,4km	4.583m	5:34.37
19-03-2017	Vilaflor de Chasna	Gemma Arenas	Independiente	43km	4.583m	5:34.37
24-02-2018	Gran Canaria	Mónica Vives	Independiente	64km	3.200m	6:15:33
08-12-2018	Cehegín	Azara Garcia de los Salmones	A.Corrales José PeñaLastra	48,9km	3.000m	5:04:50
03-10-2020	El Paso	Gisela Carrión Bertrán	CE Penedès	44km	5.984m	4:17.22
05-09-2021	Covaleda	Anna Comet Pascua	CE Penedès	36km	2.500m	4:31:30
03-04-2022	Zahara de la Sierra	Julia Font Gómez	C.D.Metaesport Riba-R	40,8km	2.400m	4:17:55
26-02-2023	Zahara de la Sierra	Oihana Kortazar Aranzeta	Durango Kirol Taldea	39km	2.380m	4:12:07
10-03-2024	Ojós	Onditz Iturbe Arginzoniz	Bilbao Atletismo	21km	1.200m	1:57:49

CLUBES

Fecha	Lugar	Vencedor	Club	Marca		
05-09-2021	Covaleda	COVSO - DESAFIO URBION		36km	2.500m	12:08:35
03-04-2022	Zahara de la Sierra	ACSA - Macotera Jamón Prim		40,8km	2.400m	7:17:03
26-02-2023	Zahara de la Sierra	HOMBRES: Oriente Atletismo	39km	2.380m		11:22:30
		MUJERES: Durango Kirol Taldea	39km	2.380m		13:17:08

CAMPEONATO DE ESPAÑA DE TRAIL RUNNING PROMOCIÓN

HOMBRES

Lugar	Ciudad	Vencedor	Club	Marca		
12-09-2021	Canfranc	SUB 18: Sergio del Barrio	Alcampo Scorpio	71 5km	272m	23:31
		SUB 20: Alvaro Osanz	Zenit Twinner	5km	272m	23:50

MUJERES

12-09-2021	Canfrac	SUB 18: Blanca Batlle	Centro Astur Oviedo	5km	272m	29:56
		SUB 20: Claudia Corral	Sporting Segovia	5km	272m	29:19

CLUBES

Fecha	Lugar	Vencedor	Club	Marca		
05-09-2021	Covaleda	COVSO - DESAFIO URBION		36km	2.500m	12:08:35
03-04-2022	Zahara de la Sierra	ACSA - Macotera Jamón Prim		40,8km	2.400m	7:17:03

CAMPEONATO DE ESPAÑA DE SUBIDA VERTICAL

HOMBRES

Lugar	Ciudad		Vencedor	Club	Marca		
12-09-2021	Cardaño de Arriba		Daniel Osanz Laborda	C.A.Adidas	7km	1.050m	48:05
12-06-2022	Cercs		Miquel Corbera Rubio	CA Montornés	4,6km	1.050m	38:51
		Sub23	Arnau Cases De Matias	JAB-Berga	4,6km	1.050m	46:41
		Sub20	Marcos Villamuera Izquierdo	A. Corrales - J.P.L.	4,6km	1.050m	44:35
18/02/2023	Ojós		Miquel Corbera Rubio	Independiente	6km	850m	39:00
		Sub23	Ibai Larrea Aranguren	Goierri Garaia	6km	850m	40:23
		Sub20	Fabian Venero Jimenez	Suanzes San Blas	6km	850m	40:35
13-04-2024	Candeleda		Jan Torrella Oller	JAB-Berga	7,5km	1040m	43:19
			EQUIPOS: JAB-Berga				2:24:44
			Sub23: Jan Torrella Oller	JAB-Berga	7,5km	1040m	43:19
			Sub20: Iluís Puigvert Palacios	JAB-Berga	4,7km	670m	29:23
			Sub18: David Rey Veiga	TrainingRey	4,7km	670m	32:54

MUJERES

12-09-2021	Cardaño de Arriba	Ainhoa Sanz Rodriguez	Goierri Garaia	7km	1.050m	58:14
12-06-2022	Cercs	Onditz Iturbe Arginzoniz	Bilbao Atletismo	4,6kkm	1.050m	48:09
	Sub23	Andrea Rico González	Atletismo Albacete	4,6km	1.050m	51:21
	Sub20	Jimena Blanco Repila	Valencia C.A.	4,6km	1.050m	1:01:19
18/02/2023	Ojós	Núria Gil Clapera	CE Penedès	6km	850m	47:08
	Sub23	Malen Osa Ansa	Durango Kirol Taldea	6km	850m	47:43
	Sub20	Martina Gonfaus Sellés	JAB-Berga	6km	850m	55:58
13/04/2024	Candeleda	Oihana Kortazar Aranzeta	Durango Kirol Taldea	7,5km	1040m	50:28
E		QUIPOS: Durango Kirol Taldea				2:52:14
		Sub23: Marina Pujalte Sanchez	ADA Abaran	4,7km	670m	55:58
		Sub20: Laura Ordiales Pazos	Arte Físico	4,7km	670m	38:31
		Sub18: Marina Pujalte Sanchez	ADA Abaran	4,7km	670m	35:46

CAMPEONATO DE ESPAÑA DE ULTRA TRAIL RUNNING

HOMBRES

Lugar	Ciudad	Vencedor	Club			Marca
23-04-2022	Peñagolosa	Aritz Egea Cáceres	Independiente	60km	+3.365m	5:20:39
08-04-2023	El Paso	Aritz Egea Cáceres	Behari Kirol Kluba	67,21km	+3.941m	6:25:09
30-11-2024	Cehegín	Claudio Díaz	La Bañeza-Cecinas Pablo	71km	+4.415m	7:09:20

MUJERES

23-04-2022	Peñagolosa	Marta Molist Codina	CE Penedès	60km	+3.365m	6:19:08
08-04-2023	El Paso	Azahara Gª de los Salmones	Atco.C José Peña Lastra	67,21km	+3.941m	7:12:14
30-11-2024	Cehegín	María del Mar Pastor	CA Gandía-Alpesa	71km	+4.415m	8:27:13

CAMPEONATO DE ESPAÑA DE TRAIL RUNNING FEDERACIONES AUTONÓMICAS

HOMBRES

Año	Fecha	Ciudad	HOMBRES	MUJERES
2019	23 marzo	Murcia	Cataluña	Cataluña
2020	13 diciembre	Ibiza	Comunidad Valenciana	Cataluña
		Promoción:	Andalucía	Cataluña
2021	5 agosto	El Paso	Cataluña	País Vasco
		Sub23:	Cataluña	
		Promoción:	País Vasco	Cataluña
2022	7 mayo	Berga	Cataluña	País Vasco
		Sub23:	País Vasco	Sub23: Cataluña
		Promoción:	Cataluña	Promoción: Cataluña
2023	7 mayo	Lerín	Cataluña	Cataluña
		Sub23:	País Vasco	Sub23: Cataluña
		Promoción:	Madrid	Promoción: Extremadura
2024	10 marzo	Ojós	Murcia	Cataluña
		Sub23:	Madrid	Sub23: Cataluña
		Promoción:	Cataluña	Promoción: Extremadura

CAMPEONATO DE ESPAÑA MASTER

Sedes y Fechas

MILLA

Edición	Fecha	Ciudad
1	3 de mayo de 2009	Jaén
2	11 de mayo de 2010	Córdoba
3	14 de mayo de 2011	Aranda de Duero
4	16 de septiembre de 2012	O Barco Valdeorras
5	13 de abril de 2013	Breña Baja
6	25 de octubre de 2014	Puerto Lumbreras
7	18 de abril de 2015	Berña Baja
8	14 de septiembre de 2016	Marín
9	6 de mayo de 2017	Puerto Lumbreras
10	14 de abril de 2018	Breña Baja
11	13 de abril de 2019	Sagunto
12	17 de octubre de 2021	Parla
13	9 de abril de 2022	Breña Baja
14	30 de abril de 2023	La Roda
15	21 de septiembre de 2024	Alcañiz

5 KM

Edición	Fecha	Ciudad
1	23 de octubre de 2022	Pinto
2	17 de junio de 2023	Puerto de la Cruz
3	20 de abril de 2024	Don Benito

10 KM

Edición	Fecha	Ciudad
1	19 de abril de 2009	Ribadavia
2	11 de mayo de 2010	Córdoba
3	16 de abril de 2011	Camargo
4	31 de marzo de 2012	Grao de Castellón
5	21 de septiembre de 2013	Ribadesella
6	5 de abril de 2014	Padrón
7	18 de abril de 2015	Albacete
8	14 de abril de 2016	Alcañiz
9	21 de mayo de 2017	Santander
10	15 de abril de 2018	Iurreta
11	8 de junio de 2019	Tudela
12	25 de septiembre de 2021	Don Benito
13	8 de mayo de 2022	O Barco de Valdeorras
14	15 de abril de 2023	Huelva
15	6 de abril de 2024	Crevillent

MEDIO MARATÓN

- datos incompletos -

Edición	Fecha	Ciudad
1		
2		
3		
4		
5		
6		
7		
8	1 de abril de 1990	Burgos
9	7 de abril de 1991	Granada
10	5 de abril de 1992	Valladolid (20km/10km)
11	18 de abril de 1993	Vigo
12		
13	16 de abril de 1995	Burgos
14	8 de septiembre de 1996	Palma
15	21 de septiembre de 1997	Granada
16	18 de octubre de 1998	Durango
17	12 de septiembre de 1999	Talavera de la Reina
18	19 de marzo de 2000	Palma de Mallorca
19	25 de marzo de 2001	Málaga
20	28 de septiembre de 2002	Barbastro
21	28 de septiembre de 2003	Las Palmas
22	28 de marzo de 2004	Málaga
23	10 de abril de 2005	Oviedo
24	2 de abril de 2006	Arona
25	25 de marzo de 2007	Málaga
26	20 de abril de 2008	Oviedo
27	18 de enero de 2009	Terrassa
28	11 de abril de 2010	Málaga
29	10 de abril de 2011	Pollença
30	26 de mayo de 2012	Cangas de Onís
31	9 de junio de 2013	Albacete
32	23 de febrero de 2014	A Coruña
33	10 de mayo de 2015	Granada
34	24 de enero de 2016	Santa Pola
35	5 de febrero de 2017	Granollers
36	20 de enero de 2018	Melilla
37	25 de mayo de 2019	Ortigueira-Cariño
38	2 de ebrero de 2020	Puerto de Sagunto
39	11 de septlembre de 2021	Oruña de Piélagos
40	19 de junio de 2022	Paterna
41	14 de mayo de 2023	Santander
42	6 de octubre de 2025	Albacete

MARATÓN

- datos incompletos -

Edición	Fecha	Ciudad
1	1982	Valencia
2	1983	Valencia
3	1984	Valencia
4	1985	
5	1986	
6	1987	Valencia
7		
8	29 de abril de 1990	Madrid
9	1991	Valencia
10	1992	
11	1993	
12	7 de noviembre de 1994	Sama de Langreo
13	2 de julio de 1995	Toral de los Vados
14	20 de octubre de 1996	Sama de Langreo
15	1 de junio de 1997	Bilbao
16	29 de noviembre de 1998	San Sebastián
17	24 de octubre de 1999	Ciudad Real
18	6 de febrero de 2000	Valencia
19	29 de abril de 2001	Madrid

20	1 de diciembre de 2001	Puerto del Carmen
21	26 de octubre de 2003	Ciudad Real
22	1 de octubre de 2004	Valencia
23	31 de octubre de 2005	Ciudad Real
24	28 de mayo de 2006	Bilbao
25	28 de enero de 2007	Badajoz
26	11 de mayo de 2008	Vitoria
27	10 de mayo de 2009	Vitoria
28	31 de octubre de 2010	Ciudad Real
29	13 de febrero de 2011	Sevilla
30	22 de enero de 2012	Las Palmas de G.C.
31	21 de abril de 2013	A Coruña
32	24 de noviembre de 2013	San Sebastián
33	30 de noviembre de 2014	San Sebastián
34	21 de febrero de 2016	Santa Pola
35	15 de octubre de 2017	Palma de Mallorca
36	21 de octubre de 2018	Ciudad Real
37	6 de octubre de 2019	Logroño
38	3 de abril de 2022	Zaragoza
39	5 de febrero de 2023	Murcia
40	25 de febrero de 2024	Castellón

50 KM

Edición	Fecha	Ciudad
1	12 de junio de 2021	Santander
2	11 de junio de 2022	Santander
3	21 de enero de 2023	Burjassot
4	12 de mayo de 2024	Sotillo de la Adrada

100 KM

Edición	Fecha	Ciudad
1	27 septiembre de 2008	Santa Cruz de Bezana
2	15 de marzo de 2009	Madrid
3	25 de septiembre de 2010	Santa Cruz de Bezana
4	25 de septiembre de 2011	Santa Cruz de Bezana
	2012	No se celebró
5	9 de junio de 2013	Santander
6	23 de marzo de 2014	Madrid
7	20 de junio de 2015	Santander
	2016	NO SE CELEBRÓ
8	30 de abril de 2017	Vecindario
9	16 de junio de 2018	Santander
10	15 de junio de 2019	Santander
11	12 de junio de 2021	Santander
12	11 de junio de 2022	Santander
13	1 de bril de 2023	Burjassot
14	12 de mayo de 2024	Sotillo de la Adrada

MARCHA

- datos incompletos -

Edición	Fecha	Ciudad	
	10/03/1991	Toledo	
	05/04/1992	Valladolid	10km¿?
1	10 de marzo de 1991	Toledo	10km¿?
2	5 de abril de 1992	Valladolid	
3	7 de marzo de 1993	Gorliz	
4	1994		
5	19 de marzo de 1995	Gijón	10km/5km
6	8 de septiembre de 1996	Palma	
7	18 de marzo de 1997	Guadix	
8	16 de marzo de 1998	Guadix	
9	8 de febrero de 2004	Zaragoza	20km/10km
10	27 de febrero de 2005	El Prat de Llobregat	
11	19 de febrero de 2006	León	
12	4 de marzo de 2007	Santa Eularia	
13	17 de febrero de 2008	Castro Urdiales	
14	1 de marzo de 2009	San Pedro del Pinatar	
15	7 de marzo de 2010	Santa Eularia	
16	6 de marzo de 2011	Benicasssim	
17	4 de marzo de 2012	Pontevedra	
18	3 de marzo de 2013	Murcia (20km H - 10km M)	
	1 de junio de 2013	Murcia (10km H - 5km M)	
19	16 de febrero de 2014	Murcia (20km H - 10km M)	
	31 de mayo de 2014	A Coruña (10kmH - 5km M)	
20	1 de marzo de 2015	Jumilla (20km H - 10km M)	
	6 de junio de 2015	A Coruña (10kmH - 5km M)	
20	28 de febrero de 2016	Puerto de Motril (20km H - 10km M)	
	28 de mayo de 2016	La Coruña (10kmH - 5km M)	
21	4 de marzo de 2017	Valverde (El Hierro)	
22	25 de febrero de 2018	Burjassot	
23	16 de diciembre de 2018	Getafe	
	10 de febrero de 2019	El Vendrell (20km H - 10km M)	
10/1	16 de febrero de 2020	Torrevieja 20km	
24/17	6 de diciembre de 2020	Getafe 10km	
11/2	14 de febrero de 2021	Sevilla 20km	
1	30 de enero de 2022	Lepe (35km)	
12/3	13 de febrero de 2022	Pamplona (20km)	
25/18	18 de diciembre de 2022	Getafe (10km)	
2	26 de febrero de 2023	Cieza	
13/4	26 de marzo de 2023	Córdoba	
26/19	17 de diciembre de 2023	Getafe (10km)	
14/5	25 de febrero de 2024	Zaragoza	
27/20	8 de diciembre de 2024	Castro Urdiales (10km)	

Desde 2005 se disputa de forma conjunta con el Campeonato Absoluto (20km).

CARRERAS DE MONTAÑA

Edición	Fecha	Ciudad
1	22 de junio de 2008	Ólvega
2	14 de junio de 2009	Santa Cruz de Tenerife
	2010	No se celebró
3	19 de junio de 2011	El Sauzal
4	10 de junio de 2012	Tineo
5	23 de junio de 2013	La Palma
6	29 de junio de 2014	Cercedilla
7	14 de junio de 2015	Esgos
8	5 de junio de 2016	Alhama de Murcia
9	24 de junio de 2017	Molinaseca
10	12 de mayo de 2018	Peñagolosa
11	5 de abril de 2019	Todolella
12	24/25 de abril de 2021	Liencres
13	4 de junio de 2022	Riópar
14	16 de abril de 2023	Lloret de Mar
15	14 de abril de 2024	Candeleda

TRAIL RUNNING

Edición	Fecha	Ciudad
1	16 de mayo de 2015	Benia de Onis
2	9 de abril de 2016	El Paso
3	29 de marzo de 2017	Vilaflor de Chasna
4	24 de febrero de 2018	Gran Canaria
5	8 de diciembre de 2018	Cehegín
6	3 de octubre de 2020	El Paso
7	11/12 de septiembre de 2021	Canfranc
8	23 abril de 2022	Santa María de Guía
9	9 de septiembre de 2023	Canfranc
10	10 de marzo de 2024	Ojós

SUBIDA VERTICAL

Edición	Fecha	Ciudad
1	12 de septiembre de 2021	Cardaño de Arriba
2	12 de junio de 2022	Cercs
3	18 de febrero de 2023	Ojós
4	13 de abril de 2024	Candeleda

ULTRA TRAIL RUNNING

Edición	Fecha	Ciudad
1	8 de abril de 2023	El Paso
2	30 de noviembre de 2025	Cehegín

CAMPEONATO DE ESPAÑA DE MARCHA DE INVIERNO DE PROMOCIÓN

HOMBRES

Fecha	Lugar	Sub20		Sub18		Sub16	
11-12-2011	Getafe	Álvaro Martín	21:12	Pablo Oliva	22:12	Manuel Bermúdez	23:32
08-12-2012	Guadix	Álvaro Martín	20:21.02	Diego García	20:50.01	Daniel Oliva	25:42.27
07-12-2013	Llerna	Diego García	21:12.1	Manuel Bermúdez	21:31.7	Daniel Oliva	24:38.6
07-12-2014	Guadix	Diego García	20:11	Carlos Tur	22:06	Isaac Martín	22:39
06-12-2015	Cuntis	Manuel Bermúdez	20:37.9	José Manuel Pérez	22:09.7	Jose Manuel Naranjo	22:27.5
11-12-2016	Cehegín	José Manuel Pérez	22:00.90	Roberto Vieiro	22:11.36	José Luis Hidalgo	24:10.75
10-12-2017	Guadix	José Manuel Pérez	21:27	Pedro Conesa	22:09	Pablo Pastor	23:18
08-12-2018	Guadix	Pedro Conesa	21:23	Pablo Pastor	21:50	Pablo Rodriguez	23:48
07-12-2019	Azuaga	Pedro Conesa	21:41:04	Pablo Pastor	21:51:55	Pablo Rodriguez	22:17:49
06-12-2020	Getafe	Pedro Conesa	31:21	Pablo Pastor	21:52	Miguel Espinosa	22:41
12-12-2021	Getafe	Paul McGrath	19:52	Pablo Rodríguez	21:17	Daniel Monfort	22:05
11-12-2022	Cieza	Óscar Martínez	21:28	Daniel Morilla	21:46	Pablo Zárate	22:15
17/12/2023	Getafe	Pablo Rodríguez	20:23	Daniel Monfort	20:42	Oriol López	22:40
08-12-2024	Castro Urdiales	Danie Monfort	20:20	Pablo Zárate	21:18	Gabriel González	12:37

MUJERES

Fecha	Lugar	Sub20		Sub18		Sub16	
11-12-2011	Getafe	Amanda Cano	25:00	Laura García-Caro	25:11	Carmen Escáriz	15:09
08-12-2012	Guadix	Laura García-Caro	24:04.67	María Pérez	24:37.32	Carmen Escáriz	14:11.83
07-12-2013	Llerena	Laura García-Caro	23:43.5	María José Jiménez	24:52.4	Antia Chamosa	14:15.3
07-12-2014	Guadix	Lidia Sánchez-Puebla	22:30	Irene Vázquez	23:21	Mariona García	14:31
06-12-2015	Cuntis	Irene Montejo	24:20.6	Marina Peña	24:01.5	Ana Pulgarín	14:17.9
11-12-2016	Cehegín	Marina Peña	24:24.43	Ana Pulgarín	25:35.73	Celia Vilchez	15:07.37
10-12-2017	Guadix	Leyre Aramburu	24:55	Iria Rivas	24:55	Lucía Redondo	15:14
08-12-2018	Guadix	Ana Pulgarín	24:18	Alicia Lumbreras	24:27	Silvia Villar	14:50
07-12-2019	Azuaga	Ana Pulgarín	sm	Alicia Lumbreras	sm	Silvia Villar	14:12.79
06-12-2020	Getafe	Alicia Lumbreras	23:28	Lucía Redondo	23:59	Griselda Serret	14:36
12-12-2021	Getafe	Eva Rico	23:21	Griselda Serret	23:47	Oleksandra Kostenko	14:00
11-12-2022	Cieza	Lucía Redondo	23:02	Aldara Meilán	23:27	Gina Torres	14:34
17-12-2023	Getafe	Griselda Serret	22:53	Aldara Meilán	22:48	Claudia Mier	14:45
08-12-2024	Castro Urdiales	Aldara Meilán	22:53	Gina Torres	23:49	Paula Elvira	14:30

Torneo Nacional "Jugando al Atletismo"

Fecha	Lugar	Chicos	Chicas
2005	Valladolid	Colegio Luther King Sur de Tenerife	Colegio Excma. Diputación de Castellón
2006	Castellón	Colegio Excma. Diputación de Castellón	Colegio Excma. Diputación de Castellón
2007	Zaragoza	Colegio Excma. Diputación de Castellón	Colegio de Fomento de Sansueña (Zaragoza)
2008	Antequera	C.P. Inspector Joan Capó (Felanitx)	Colegio Base (Alcobendas)
2009	Illescas	Colegio Excma. Diputaciónd de Castellón	Colegio de Fomento de Sansueña (Zaragoza)
2010	San Javier	Colegio Excma. Diputaciónd de Castellón	Teresianas (Calahorra)
2011	Puertollano	C.P. Ferroviario (Ciudad Real)	Teresianas (Salamanca)
2012	Motril	C.E.I.P. Nertóbriga (La Almunia de Doña Godina)	C.E.I.P. Pedro Antonio de Alarcón (Valdemoro)
2013	Jaén	C.E.I.P. Pedro Antonio de Alarcón (Valdemoro)	C.E.I.P. Colegio Virgen de Europa (Boadilla del Monte)
2014	Venturada	C.E.I.P. Colegio Virgen de Europa (Boadilla del Monte)	C.E.I.P. Colegio Virgen de Europa (Boadilla del Monte)
2015	Fortuna	C.E.I.P. Colegio Virgen de Europa (Boadilla del Monte)	C.E.I.P. El Olivo (Coslada)
2016	Logroño	C.E.I.P. Colegio Virgen de Europa (Boadilla del Monte)	C.E.I.P. Colegio Virgen de Europa (Boadilla del Monte)
2017	Getafe	C.E.I.P. Colegio Virgen de Europa (Boadilla del Monte)	C.E.I.P. Colegio Fomento de Sansueña (Zaragoza)
2018	Lorca	C.E.I.P. Colegio Virgen de Europa (Boadilla del Monte)	Escola Joan Maragall (Sant Cugat del Vallés)
2019	Getafe	CCEIP Nuestra Señora del Carmen de Villarrobledo	Escola Joan Maragall (Sant Cugat del Vallés)

DIVIRTIÉNDOSE CON EL ATLETISMO

12 y 13 años

Fecha	Lugar	Chicos	Chicas
2010	Zaragoza	Colegio-IES Excma. Diputación de Castellón (Penyeta Roja)	Colegio Base (Alcobendas)
2011	San Sebastián	Colegio-IES Excma. Diputación de Castellón (Penyeta Roja)	Colegio-IES Excma. Diputación de Castellón (Penyeta Roja)
2012	Valencia	Colegio-IES Excma. Diputación de Castellón (Penyeta Roja)	Colegio Base (Alcobendas)
2013	Antequera	Colegio-IES Excma. Diputación de Castellón (Penyeta Roja)	Colegio-IES Excma. Diputación de Castellón (Penyeta Roja)
2014	Valencia	Colegio-IES Excma. Diputación de Castellón (Penyeta Roja)	Colegio-IES Excma. Diputación de Castellón (Penyeta Roja)
2015	Valencia	Colegio-IES Excma. Diputación de Castellón (Penyeta Roja)	Colegio Base (Alcobendas)
2016	Madrid	Colegio-IES Excma. Diputación de Castellón (Penyeta Roja)	Colegio-IES Excma. Diputación de Castellón (Penyeta Roja)
2017	Madrid	Colegio-IES Excma. Diputación de Castellón (Penyeta Roja)	Colegio-IES Excma. Diputación de Castellón (Penyeta Roja)
2018	Valencia	Colegio-IES Excma. Diputación de Castellón (Penyeta Roja)	Colegio-IES Excma. Diputación de Castellón (Penyeta Roja)

14 y 15 años

Fecha	Lugar	Chicos	Chicas
2010	Zaragoza	Colegio-IES Excma. Diputación de Castellón (Penyeta Roja)	Colegio-IES Excma. Diputación de Castellón (Penyeta Roja)
2011	San Sebastián	Colegio-IES Excma. Diputación de Castellón (Penyeta Roja)	Colegio Base (Alcobendas)
2012	Valencia	Colegio-IES Excma. Diputación de Castellón (Penyeta Roja)	Colegio-IES Excma. Diputación de Castellón (Penyeta Roja)
2013	Antequera	Colegio-IES Excma. Diputación de Castellón (Penyeta Roja)	Colegio-IES Excma. Diputación de Castellón (Penyeta Roja)
2014	Valencia	Colegio-IES Excma. Diputación de Castellón (Penyeta Roja)	Colegio-IES Excma. Diputación de Castellón (Penyeta Roja)
2015	Valencia	Colegio-IES Excma. Diputación de Castellón (Penyeta Roja)	Colegio-IES Excma. Diputación de Castellón (Penyeta Roja)
2016	Madrid	Colegio-IES Excma. Diputación de Castellón (Penyeta Roja)	Colegio-IES Excma. Diputación de Castellón (Penyeta Roja)
2017	Madrid	Colegio-IES Excma. Diputación de Castellón (Penyeta Roja)	Colegio Base (Alcobendas)
2018	Valencia	Colegio-IES Excma. Diputación de Castellón (Penyeta Roja)	Colegio-IES Excma. Diputación de Castellón (Penyeta Roja)

LÍDERES ESPAÑOLES POR PRUEBAS RÁNKING DE ESPAÑA AIRE LIBRE



Compiladores:
José María García y José Luis Hernández

INTRODUCCIÓN

Uno de los trabajos estadísticos que la AEEA tenía pendiente desde hace mucho tiempo, en su largo camino de casi 30 años, era la compilación histórica de este trabajo, que de alguna manera pudiera reunir a los mejores de cada año en cada prueba. En poco más de tres meses, la idea lanzada por José Luis Hernández a un grupo de compañeros y amigos de la AEEA, y compañeros en otros grandes proyectos realizados a lo largo de los años, fue rápidamente recogida por todos, algunos de ellos, verdaderos especialistas en sus pruebas, en las que llevan trabajando muchos años.

El gran impulsor de este trabajo que ahora ya podemos disfrutar, cómo no, ha sido nuestro añorado Josep Corominas; él fue el verdadero maestro y referencia en todos nosotros con sus recopilaciones anuales del ránking de España durante tantos años. Precisamente su participación en el libro World & National Leaders in Track & Field Athletics 1860-1972, editado por Luigi Mengoni, nos hizo pensar en recuperar esta recopilación histórica, tantos años parada y aprovechando además este año olímpico 2012; la excusa perfecta para recuperar aquella antigua compilación y ponerla al día.

Si en un principio fue Hernández quien comenzó la recopilación en base al citado libro de Mengoni y que se fue completando con las listas españolas publicadas en varios boletines de la AEEA (ver al final las fuentes consultadas), la enorme aportación de José María García, que se sumó rápidamente al proyecto, ha hecho que pudiéramos finalizar antes de lo que se preveía. Asimismo y como se decía anteriormente, otros compañeros han revisado al detalle sus pruebas: Paco Ascorbe (longitud), Antonio Cordero (3.000m obstáculos y altura), Carlos Fernández Canet (5.000m y medio maratón), Joan Josep Pelayo (pértiga) y Enrique Tre (pruebas combinadas) y además una revisión exhaustiva de toda la lista por parte de José Javier Etayo y Miguel Villaseñor.

La lista comprende las pruebas del programa olímpico y tanto en hombres como en mujeres, habiendo añadido algunas pruebas no olímpicas pero no menos importantes por el carácter de las mismas en su contexto histórico. Así podemos encontrar la milla, 3.000, medio maratón y alguna pruebas más en marcha, por citar algunas.

En pruebas de velocidad, además del líder del año, si es marca manual, la mejor marca eléctrica o viceversa. En concursos (longitud y triple) sólo la mejor marca legal.

No se incluyen marcas con viento superior a 2m/s y marca en pista cubierta.

Marcas manuales/eléctricas en velocidad (años setenta/ochenta)

En el libro de Mengoni y cia. de 1972 están los líderes anuales (masculinos) de 44 países entre 1908 y 1970. España está en las páginas 153-157 (los de los años sesenta de 100m-200m están en la pg.154 y los de 110m.v

en la pg.155). Naturalmente todo son marcas manuales.

Como se sabe los primeros tiempos eléctricos conocidos en velocidad son los de los J.O. de 1960 (Asensio 200m 22.45/22.46), 1964 (Rivas 100m 11.12) y 1968 (Sánchez Paraíso 100m 10.69).

Otros tiempos son 1966 Magariños 10.75, 1967 Iraundegui 10.77 y 22.17.

En 110m vallas Cano 15.8e en 1969 y 14.4e en 1970 (14.49 como peor centésima posible).

OTRAS NOTAS

1 - La corrección de 0.05 (introducida en 1962 por la IAAF para Campeonatos de alto nivel) se suprimió el 1 de mayo 1971.

2 - Es muy importante tener en cuenta que el diferencial IAAF (0.24 para 100m-200m-110mv) se oficializa en el Congreso de Nairobi (en 1975) y es en el siguiente Congreso (Montreal 1976) cuando se decide homologar en centésimas los récords mundiales (hasta 400m) y como consecuencia ya no se homologan tiempos manuales (desde 1977).

3 - En los años setenta hubo bastante confusión con algunas marcas que al divulgarse en centésimas se tomaron por eléctricas (y no lo eran). Aparte del "famoso" 10.41 de Carbonell en la Universiada de Sofia (agosto 1977) están por ejemplo los 14.30 y 14.32 de Lloveras y Calleja en vallas y el 10.75 de Alba en el hectómetro en el encuentro junior contra italianos y búlgaros (Sofía, agosto 1973). Todas estas marcas han de considerarse como manuales.

4 - Por el contrario, en los primeros años hay duda sobre algunas marcas que se divulgaron en décimas (y que tal vez podrían ser eléctricas redondeadas, algunas de ellas figuraron en las cronologías de nuestro libro olímpico de 1992):

100m	10.5e? J.L.Sánchez P. y M.Carballo (en 1971)
200m	21.6e? J.L.Sánchez P. (en 1966), 21.3e? L.Sarria y 21.2e? R.Magariños (ambas en 1971, se citan las dos por si la primera fuera eléctrica -y mejor que 21.35- y la segunda no).
110mv	14.9e? G.Trianes y R.Cano (ambas en 1971, en la Westathletic de Bruselas).

FUENTES CONSULTADAS

World & National Leaders in Track & Field Athletics 1860-1972
Revista Atletismo Español
Ránkings de España Oficiales de la RFEA
Boletines AEEA (Listas antiguas realizadas por José Javier Etayo (1900-1936), Jesús Aranaz (1939-1950) y José María García (all-time hasta 1965 y 1966-1973)

NOTA SHORT TRACK

Desde 2024, con la nueva normativa de World Athletics Short Track, los ránkings de España se fusionan en todas las pruebas de velocidad, mediofondo, fondo, saltos y lanzamientos con las marcas logradas en la denominada anteriormente pista cubierta y aire libre.

ÚLTIMA ACTUALIZACIÓN (20 SEPTIEMBRE DE 2024)

HOMBRES

100m

1900	12.0	Miguel Valdés
1901	-	
1902	13.2	A. Ros
1903	-	
1904	12.2	Emilio Sempere
1905	11.8	J. Ponz
1906	12.0	F. Segarra
1907	13.0	Telmo Vela
1908	12.0	Camilo Balat
1909	11.2	Federico Latorre
1910	11.7	Sócrates Quintana
1911	12.0	Sócrates Quintana
1912	11.6	José María Sagnier
1913	12.0	José González
1914	11.8	José María Sagnier
1915	11.4	J. Gascón
1916	11.2	Jaime Vidal
1917	11.4	Félix Mendizábal
1918	11.0	Félix Mendizábal
1919	11.2	Félix Mendizábal
1920	11.0	Carlos Pajarón, Rafael Casas, Félix Mendizábal
1921	11.6	Francisco Pagés, Emilio Parames, José Pujadas, Diego Ordóñez, Rafael Hernández Coronado
1922	11.2	Diego Ordóñez
1923	11.2	Félix Mendizábal, Emiliano Pagazaurtundua, Carlos Aznar, Diego Ordóñez
1924	11.0	Emiliano Pagazaurtundua, Diego Ordóñez
1925	11.0	Diego Ordóñez
1926	11.0	Diego Ordóñez
1927	11.2	Diego Ordóñez
1928	11.2	Fernando de la Gándara, Diego Ordóñez
1929	11.2	Domingo Lorente, Rogelio Fernández
1930	11.2	Miguel Arévalo
1931	10.9	Luis Sereix
1932	11.0	Miguel Arévalo
1933	11.2	Francisco Almagro
1934	11.1	Miguel Arévalo
1935	11.0	Arturo Pardo
1936	11.1	Arturo Pardo
1937	11.6	Vicente Aracil
1938	-	
1939	11.1	Vicente Zabala
1940	11.0	Celestino Ceballos, Ramiro Cruz, José Hoz
1941	11.0	Francisco Domínguez
1942	11.1	Luis Martínez v?
1943	11.0	Francisco Domínguez
1944	11.2	Ángel Gutiérrez, Ramón Rodríguez, Jesús Gómez Cruz
1945	11.2	Manuel Portela, Francisco J. Núñez, Emilio Sanchís, *? 11.2 Jesús Gómez Cruza, Felipe Belmonte*
1946	11.0	Ricardo Sáinz de Heredia
1947	11.0	Francisco Javier Núñez Ricardo Sáenz de Heredia *10.9 irreg. Ricardo Sáinz de Heredia (no válida por desnivel pista)*
1948	11.1	Ricárdo Sáenz de Heredia, Ramón Rodríguez, Antolín García, José Luis González *10.9 irreg. Juan Ruano, Francisco Sánchez (no válida por desnivel pista)*
1949	11.0	Antolín García, Ricardo Sáinz de Heredia
1950	10.9	Antolín García, José Ruano (ambos no hom.RN por insuficiente número de cronometradores)
1951	11.0	Alfonso Aguilar, José María Helguera
1952	10.9	Ángel Planelles
1953	10.8	Javier Llana, Juan Ruano
1954	10.8	Javier Llana
1955	11.0	Jaime López-Amor, José Mª Alonso P., José Mª Varas
1956	11.0	Jesús Hermida, Melanio Asensio, Emilio Ponce, Armando Roca, Juan Reyes, Antonio Morales, Enrique Ichasmendi
1957	10.9	Javier Pagés, Armando Roca, Emilio Ponce, Juan Ruano
1958	10.7	Armando Roca
1959	10.6	José Luis Albarrán, Armando Roca, Melanio Asensio
1960	10.5	José Luis Albarrán, Melanio Asensio
1961	10.5	Melanio Asensio
1962	10.6	Melanio Asensio, Rogelio Rivas
1963	10.6	José Luis Sánchez Paraíso
1964	10.4	Rogelio Rivas *11.12 Rogelio Rivas*
1965	10.4	José Luis Sánchez Paraíso
1966	10.4	José Luis Sánchez Paraíso *10.75 Ramón Magariños*
1967	10.4	José Luis Sánchez Paraíso *10.77 Miguel Iraundegui*
1968	10.3/10.4	José Luis Sánchez Paraíso (10.3 no hom.RN), Juan Carlos Jones *10.69 José Luis Sánchez*
1969	10.4	José Luis Sánchez Paraíso
1970	10.3	José Luis Sánchez Paraíso, Juan Carlos Jones
1971	10.3	José Luis Sánchez Paraíso, Manuel Carballo *10.72 Manuel Carballo (ver nota nº 4)*
1972	10.4	Salvador Segurado, Fco.Jav.García, José Luis Sánchez Paraíso, Luis Sarria, Manuel Carballo *10.79 José Luis Sánchez P.*
1973	10.3	José Luis Sánchez Paraíso, Manuel Carballo *10.83 J.L.Sánchez P. (ver nota nº 3)*
1974	10.3	Javier Martínez, Luis Sarria *10.68 Luis Sarria*
1975	10.3	José Carbonell, Javier Martínez,

		Miguel Ángel Arnau
		10.49 J.Martínez y J.Carbonell
1976	10.3	Ángel Heras, Javier Martínez, José Luis Sánchez Paraíso
		10.63 Javier Martínez
1977	10.3	José Luis Sánchez Paraíso
		10.49 José Carbonell (ver nota nº 3)
1978	10.3	Miguel Ángel Arnau
		10.62 Luis Sarria
1979	10.4	Miguel Ángel Arnau, Javier Martínez (10.3 irregular - número insuficiente de cronos)
		10.58 Angel Heras
1980	10.2	José Javier Arqués
		10.46 José Carbonell
1981	10.2	José Carbonell
		10.42 José Carbonell
1982	10.2	José Javier Arqués
		10.48 José Javier Arqués
1983	10.3	Juan José Prado
		10.57 Juan José Prado
1984	10.3	Ángel Heras
		10.42 José Javier Arqués
1985	10.3	Juan José Prado, Ángel Heras, José Carbonell
		10.34 José Javier Arqués
1986	10.21	José Javier Arqués
1987	10.29	José Javier Arqués
1988	10.36	Enrique Talavera
	(10.27 José Javier Arqués, Mex.=10.3 manual)	
1989	10.40	José Javier Arqués
1990	10.27	Luis Rodríguez
1991	10.44	Juan Jesús Trapero
1992	10.35	Juan Jesús Trapero
1993	10.35	Pedro Pablo Nolet
1994	10.50	Juan Jesús Trapero, Pedro Pablo Nolet
1995	10.37	Frutos Feo, Francisco Javier Navarro
1996	10.18A	Venancio José
1997	10.22	Frutos Feo, Venancio José
1998	10.26	Diego Moisés Santos
1999	10.29A	Carlos Berlanga
2000	10.17	Venancio José
2001	10.33	Cecilio Maestra
2002	10.33	Cecilio Maestra
2003	10.37A	Diego Moisés Santos
2004	10.35	Venancio José
2005	10.41	Orkatz Beitia
2006	10.24	Ángel David Rodríguez
2007	10.18	Ángel David Rodríguez
2008	10.14	Ángel David Rodríguez
2009	10.39	Ángel David Rodríguez
2010	10.23	Ángel David Rodríguez
2011	10.25A	Ángel David Rodríguez
2012	10.17	Ángel David Rodríguez
2013	10.15	Ángel David Rodríguez
2014	10.19	Ángel David Rodríguez
2015	10.32	Ángel David Rodríguez
2016	10.06	Bruno Hortelano
2017	10.22	Ángel David Rodríguez
2018	10.16	Aitor Same Ekobo, Patrick Chinedu Ike
2019	10.32	Sergio Juárez
2020	10.33	Bruno Hortelano
2021	10.27	Sergio López
2022	10.27	Sergio López
2023	10.24	Sergio López
2024	10.18	Ricardo Sánchez, Guillem Crespí, Abel Alejandro Jordán

200m

1914	25.6	Sócrates Quintana
1915	24.4	Leandro Coll
1916	24.6	Rafael Casas
1917	24.0	Daniel García Tuñón
1918	23.8	Félix Mendizábal
1919	23.6	José Gallofre
1920	23.4	Rafael Hernández Coronado, Rafael Casas, Diego Ordóñez
1921	23.7	Rafael Hernández Coronado
1922	23.3	Diego Ordóñez
1923	23.6	Diego Ordóñez
1924	23.2	Juan Junquera, Diego Ordóñez
1925	22.8	Diego Ordóñez
1926	22.8	Diego Ordóñez
1927	23.1	Diego Ordóñez
1928	23.1	Diego Ordóñez
1929	23.1	Noel Danjou (curva),
	23.0	Juan Serrahima (en recta)
1930	23.4	Rogelio Fernández
1931	23.4	Rafael Hernández Coronado, Rogelio Fernández
	22.8	Luis Sereix (recta)
1932	23.0	Crescencio Cuñado (curva),
	22.7	Miguel Arévalo (recta)
1933	23.2	Carlos Suárez (curva),
	23.0	Miguel Arévalo (recta)
1934	23.0	Arturo Pardo (curva),
	22.8	Miguel Arévalo (recta)
1935	23.1	Ramón Cruza (curva),
	23.0	Vicente Aracil (recta)
1936	23.3	Ramiro Cruza
1937	23.0	Vicente Aracil (recta)
1938	-	
1939	23.4	Vicente Zabala
1940	23.0	Ramiro Cruza
1941	23.1	Francisco Domínguez
1942	22.6	Ramón Rodríguez (media curva)
1943	22.6	Ramón Rodríguez
1944	22.8	Ramón Rodríguez
1945	23.2	Luis Pérez
1946	22.6	Ramón Rodríguez (media curva)
1947	22.5	Ramón Rodríguez (media curva)
		22.3 irreg. Ricardo Sáenz de Heredia (no válida por desnivel pista)
1948	22.5	Ricardo Sáenz de Heredia (media curva)
1949	22.9	Ricardo Sáenz de Heredia, Antolín García
1950	22.7	Sebastián Junqueras
1951	22.7	Javier Antón (¿v.f.? s/J.Aranaz),
	22.8	José María Helguera
1952	22.7	Ricardo Sáenz de Heredia
1953	22.3	Javier Llana
1954	22.1	Javier Llana
1955	22.8	Fernando Bremón
1956	22.4	Javier Pagés
1957	22.3	Javier Pagés

1958	22.1	José Luis Albarrán
1959	21.8	José Luis Albarrán
1960	21.6	Melania Asensio (recta),
		José Luis Albarrán (curva)
		22.45 (ó 22.46) Melanio Asensio
1961	21.7	José Luis Albarrán
1962	21.6	Rogelio Rivas (y 21.4 en media curva)
1963	21.6	José Luis Sánchez Paraíso
		(21.6 Juan Fco.Suárez, irregularidad desconocida)
1964	21.3	Ángel Calle
1965	21.5	José Luis Sánchez Paraíso
1966	21.3	José Luis Sánchez Paraíso
1967	21.2	Miguel Iraundegui
		22.17 Miguel Iraundegui
1968	20.9	Ramón Magariños
1969	21.2	Ramón Magariños, Genaro Talens,
		José Luis Sánchez Paraíso
1970	20.8	Ramón Magariños
1971	20.9	Luis Sarria
		21.35 Luis Sarria (ver nota nº 4)
1972	20.6	Francisco Javier García López
		20.77 Francisco Javier García López
1973	20.9	Francisco Javier García López
		21.28 Luis Sarria
1974	20.6	Luis Sarria
		20.89 Luis Sarria
1975	20.7	Javier Martínez
		21.27 Javier Martínez
1976	20.8	Luis Sarria
		21.25 Javier Martínez
1977	20.9	Luis Sarria
		21.19 Luis Sarria
1978	20.8	Luis Sarria
		20.95 Luis Sarria
1979	21.19	Luis Sarria
1980	21.09	Luis Sarria
1981	21.11	Javier Martínez
1982	21.0	Isidoro Hornillos
		21.11 Ángel Heras
1983	21.0	Antonio Sánchez
		21.07 Ángel Heras
1984	20.67	Antonio Sánchez
1985	20.75	Antonio Sánchez
		20.6 A Antonio Sánchez
1986	20.9	Antonio Sánchez
		21.17A Antonio Sánchez
1987	21.03	Antonio Sánchez
1988	20.94	Cayetano Cornet
1989	20.79	Miguel Ángel Gómez
1990	20.79	Enrique Talavera
1991	20.76	Miguel Ángel Gómez
1992	20.89	Miguel Ángel Gómez
1993	20.91	Pedro Pablo Nolet
1994	21.15	Carlos del Piñal
1995	20.63	Jordi Mayoral
1996	20.65	Jordi Mayoral
1997	20.59	Venancio José
1998	20.74	Francisco Javier Navarro
1999	20.68A	Francisco Javier Navarro
2000	20.74	Venancio José
2001	21.11	Carlos Meléndez
		20.8 Francisco Javier Navarro
2002	20.74	David Canal
2003	20.77	David Canal
2004	20.68	David Canal
2005	21.02	David Canal
2006	20.85	Josué Mena
2007	20.75A	Josué Mena
2008	20.61	Ángel David Rodríguez
2009	20.88	Ángel David Rodríguez
2010	20.92	Marc Orozco
2011	20.79	Iván Jesús Ramos
2012	20.64A	Bruno Hortelano
2013	20.47	Bruno Hortelano
2014	20.73	Sergio Ruiz
2015	20.74	Bruno Hortelano
2016	20.12	Bruno Hortaleno
2017	20.59	Samuel García
2018	20.04	Bruno Hortelano
2019	20.49	Pol Retamal
2020	20.73	Daniel Rodríguez
2021	20.60	Jesús Gómez
2022	20.28	Pol Retamal
2023	20.40	Pol Retamal
2024	20.50	Pol Retamal

400m

1906	1:18.0	Colmenares
1907	-	
1908	-	
1909	1:08.0	Félix Fernández Zabala
1910	1:01.4	Carlos Comamala
1911	1:01.8	Janer
1912	1:01.4	Aguirreche
1913	-	
1914	57.8	Joaquín Gil
1915	55.2	Joaquín Gil
1916	55.2	Leandro Coll
1917	55.0	Santiago Vallhonrat
1918	55.8	Isidro Zufiaurre
1919	57.4	Rafael Hernández Coronado
1920	51.0	Miguel García
1921	55.1	Víctor Granados
1922	55.0	Manuel Anatol
1923	53.6	Manuel Anatol
1924	52.8	Fernando Labourdette, Luis Larrañaga
1925	54.0	José María Larrabeiti
1926	53.4	José María Larrabeiti
1927	52.8	Vicente Dura
1928	50.1	Joaquín Miquel
1929	50.2	Fernando Labourdette
1930	50.0	Fernando Labourdette
1931	51.2	Tomás Colomer
1932	51.8	Jesús Muntané
1933	51.8	Crescencio Cuñado
1934	51.8	Miguel Arévalo
1935	51.9	Miguel Arévalo
1936	50.6	Luis Pratmarsó
1937	52.2	Luis Pratmarsó
1938	-	
1939	53.2	Alejandro Pelletier
1940	52.2	Salvador Mercadé
1941	51.1	Enrique Piferrer
1942	49.2	Ramón Rodríguez

1943	49.4	Ramón Rodríguez
1944	50.2	Ramón Rodríguez
1945	50.9	Luis Pérez
1946	49.0	Ramón Rodríguez
1947	49.2	Ramón Rodríguez
1948	49.4	Ramón Rodríguez
1949	50.4	José Fórmica-Corsi,
		Juan Bautista Adarraga
1950	49.5	José Fórmica-Corsi
1951	49.2	José Fórmica-Corsi
1952	51.2	Fernando Bremón
1953	51.2	Gaspar Gómez
1954	49.2	José Fórmica-Corsi
1955	49.7	Fernando Bremón
1956	50.3	José Carro
		49.8 Francisco Ruf (extranjero)
1957	50.0	Manuel García Cabrera, Fernando Bremón
		49.4 Francisco Ruf (extranjero)
1958	49.8	Fernando Bremón
		49.8 Francisco Ruf (extranjero)
1959	48.8	Jesús Rancaño
1960	48.5	Jesús Rancaño
1961	47.5	Virgilio González Barbeitos,
		Ramón Pérez
1962	48.2	Pablo Cano
1963	47.8	Pablo Cano
1964	47.9	Juan Francisco Suárez
1965	48.3	Enrique Bondía
1966	47.3	Manuel Carlos Gayoso
1967	47.4	Ramón Magariños
1968	46.7	Ramón Magariños
		46.92A Ramón Magariños
1969	46.2	Manuel Carlos Gayoso
1970	46.5	Ramón Magariños
1971	46.8	Alfonso Gabernet
1972	46.5	Alfonso Gabernet
		46.96 AlfonsoGabernet
1973	47.11	Manuel Carlos Gayoso (y 47.0)
1974	47.3	José Luis López Peris
		47.43 José Luis López Peris
1975	46.9	José Luis López Peris
		47.11 José Luis López Peris
1976	46.4	José Luis López Peris
1977	46.8	José Luis López Peris
		47.29 Luis Sarria
1978	46.69	Jenaro Iritia
1979	46.24A	Isidoro Hornillos
1980	46.63	Benjamín González
1981	46.48	Benjamín González
1982	46.56	Benjamín González
1983	45.98	Ángel Heras
1984	45.54	Ángel Heras
1985	45.54	Antonio Sánchez
1986	45.41	Antonio Sánchez
1987	45.71	Antonio Sánchez
1988	45.39	Cayetano Cornet
1989	44.96	Cayetano Cornet
1990	45.00	Cayetano Cornet
1991	45.33	Cayetano Cornet
1992	45.96	Cayetano Cornet
1993	46.11	Cayetano Cornet
1994	46.48	Cayetano Cornet
1995	46.34	Pablo Escribá
1996	46.48A	Antonio Andrés
1997	45.93	David Canal
1998	45.20	David Canal
1999	45.36	David Canal
2000	45.53	David Canal
2001	45.04	David Canal
2002	45.24	David Canal
2003	45.01	David Canal
2004	45.06	David Canal
2005	45.98	Antonio Manuel Reina
2006	46.42	David Testa
2007	46.84	David Testa
2008	46.25	Mark Ujakpor
2009	46.31	Mark Ujakpor
2010	46.73	Marc Orozco
2011	46.55	Mark Ujakpor
2012	46.41	Samuel García
2013	46.25	Samuel García
2014	45.50	Samuel García
2015	45.98	Lucas Bua
2016	45.65	Samuel García
2017	45.00A	Samuel García
2018	44.69	Bruno Hortelano
2019	45.83	Óscar Husillos
2020	45.82A	Samuel García
2021	45.37	Óscar Husillos
2022	45.45	Óscar Husillos
2023	45.27	Iñaki Cañal
2024	45.57	Óscar Husillos

800m

1900	2:41.2	Francisco Cruzate
…		
1914	2:17.4	Cosme Duñabeitia
1915	2:14.0	Pedro Prat
1916	2:04.6	Pedro Prat
1917	2:09.8	Cosme Duñabeitia
1918	2:10.0	Antonio Blanch
1919	2:07.4	Miguel García
1920	2:01.0	Miguel García
1921	2:10.4	Gonzalo Leyra
1922	2:12.2	Manuel Palau
1923	2:05.4	Teodoro Pons
1924	2:07.4	Vicente Abad
1925	2:04.4	Joaquín Miquel
1926	2:02.2	Joaquín Miquel
1927	2:00.6	Joaquín Miquel
1928	1:58.4+	Joaquín Miquel
1929	1:59.8	José Ruiz
1930	1:59.8	Manuel Vives
1931	2:01.0	José Ruiz
1932	2:00.2	José Ruiz
1933	1:59.6	Enrique Piferrer
1934	2:01.4	Enrique Piferrer
1935	2:00.2	Jaime Ángel
1936	1:58.4	Luis Pratmarsó
1937	2:00.8	Luis Pratmarsó
1938	-	
1939	2:16.0	Alejandro Pelletier
1940	1:58.7	Enrique Piferrer
1941	1:59.2	Enrique Piferrer
1942	1:59.6	Enrique Piferrer

1943	1:58.3	Enrique Piferrer
1944	1:57.6	Juan Bautista Adarraga
1945	1:50.4	José Manuel Pérez de Petinto
1946	1:56.9	Juan Bautista Adarraga
1947	1:59.0	Manuel Macías
1948	1:55.8	Juan Bautista Adarraga
1949	1:57.1	Manuel Macías
1950	1:56.7	Manuel Macías
1951	1:56.4	Jaime Albors
1952	1:56.5	Cesáreo Marín
1953	1:55.4	Manuel Macías
1954	1:54.4	Manuel Macías
1955	1:52.4	Tomás Barris
1956	1:53.2	Tomás Barris
1957	1:49.9	Tomás Barris
1958	1:49.6	Tomás Barris
1959	1:48.7	Tomás Barris
1960	1:49.9	Tomás Barris
1961	1:51.0	Julio Gómez
1962	1:49.3	Alberto Esteban
1963	1:50.3	Tomás Barris
1964	1:49.0	Alberto Esteban
1965	1:49.0	Alberto Esteban
1966	1:47.4	Alberto Esteban
1967	1:49.8	Enrique Bondía
1968	1:48.1	Virgilio González Barbeitos
1969	1:48.5	Teodoro Barrio
1970	1:48.7	Antonio Fernández Ortiz
1971	1:47.5	Antonio Fernández Ortiz
1972	1:46.8	Antonio Fernández Ortiz
1973	1:47.3	Isidro Solórzano
1974	1.47.3	Andrés Ballbé
1975	1:47.2	Andrés Ballbé
1976	1:46.59	Andrés Ballbé
1977	1.47.0	Andrés Ballbé
1978	1:48.04	Antonio Páez
1979	1.46.71	Antonio Páez
1980	1:45.69	Antonio Páez
1981	1:46.22	Antonio Páez
1982	1:45.90	Colomán Trabado
1983	1:45.98	Colomán Trabado
1984	1:45.15	Colomán Trabado
1985	1:46.38	Colomán Trabado
1986	1:46.09	Colomán Trabado
1987	1:46.48	Colomán Trabado
1988	1:46.58	Colomán Trabado
1989	1:46.00	José Arconada
1990	1:44.99	Tomás de Teresa
1991	1:45.37	Fermín Cacho
1992	1:45.39	Tomás de Teresa
1993	1:44.84	Luis Javier González
1994	1:45.89	Tomás de Teresa
1995	1:45.82	José Manuel Cerezo
1996	1:44.97	Roberto Parra
1997	1:46.25	Andrés Manuel Díaz
1998	1:46.15	José Antonio Redolat
1999	1:45.54	Roberto Parra
2000	1:45.31	José Manuel Cerezo
2001	1:46.00	Antonio Manuel Reina
2002	1:43.83	Antonio Manuel Reina
2003	1:44:37	Antonio Manuel Reina
2004	1:43.89	Antonio Manuel Reina
2005	1:44.18	Antonio Manuel Reina
2006	1:44.84	Eugenio Barrios
2007	1:45.13	Manuel Olmedo
2008	1:45.20	Manuel Olmedo
2009	1:45.52	Arturo Casado
2010	1:44.74	Arturo Casado
2011	1:44.49	Kevin López
2012	1:43.74	Kevin López
2013	1:43.93	Kevin López
2014	1:46.64	Kevin López
2015	1:45.25	Kevin López
2016	1:45.61	Kevin López, Daniel Ándujar
2017	1:45.02	Kevin López
2018	1:43.65	Saúl Ordóñez
2019	1:44.97	Adrián Ben
2020	1:45.60	Álvaro de Arriba
2021	1:44.18	Adrián Ben
2022	1:44.85	Álvaro de Arriba / Mariano García
2023	1:43.92	Adrián Ben
1:42.04		Mohamed Attaoui

1.500m

1907	4:50.0	S. Fernández
1908	4:45.0	José Fernández Zabala
1909	5:06.0	Luis Caro (s/Etayo AEEA nº 52 pg.87)
	4:48.0	Bello (misma fuente, pgs.40 y 81)
1910	4:37.2	Roberto Boix
1911	4:43.0	Guillermo Antón
1912	4:37.0	Alberto Charlot
1913	-	
1914	4:35.6	Jaime Mestres
1915	4:31.4+	Pedro Prat
1916	4:27.2	Pedro Prat
1917	4:32.0	Emilio González
1918	4:29.0	Rosendo Calvet
1919	4:18.0	Juan Muguerza
1920	4:14.2	Teodoro Pons
1921	4:37.8	Rosendo Calvet
1922	4:30.4	Joaquín Miquel
1923	4:20.0	Teodoro Pons
1924	4:17.4	Joaquín Miquel
1925	4:13.4	Miguel Palau
1926	4:14.4	Joaquín Miquel
1927	4:13.2	Joaquín Miquel
1928	4:15.2	Miguel Cialceta
1929	4:12.8	José Reliegos
1930	4:13.0	José Ruiz
1931	4:10.0	José Ruiz
1932	4:13.2	José Ruiz
1933	4:09.2	Miguel Cialceta
1934	4:09.8	Enrique Piferrer
1935	4:03.0	Jaime Ángel
1936	4:09.9	Jaime Ángel
1937	4:09.2	Jaime Ángel
1938	-	
1939	4:26.1	Jaime Fernández
		4:17.0 desconocidos
1940	4:15.6	Enrique Piferrer
1941	4:08.0	José Fontseré
1942	4:09.6	Antonio Gómez Urtiaga
1943	4:04.3	Gregorio Rojo
1944	4:05.6	Andrés Sánchez
1945	4:11.0	José Manuel Pérez de Petinto

1946	4:02.6	Manuel Macías
1947	4:04.4	Gregorio Rojo
1948	4:03.2	Daniel Poyán
1949	4:02.1	Daniel Poyán
1950	4:02.4	Manuel Revert
1951	4:01.9	Daniel Poyán
1952	4:03.0	Cesáreo Marín
1953	4:00.2	Manuel Macías
1954	3:54.5	Manuel Macías
1955	3:53.8	Tomás Barris
1956	3:53.6	Tomás Barris
1957	3:46.4	Tomás Barris
1958	3:41.7	Tomás Barris
1959	3.44.6	Tomás Barris
1960	3:46.1	Tomás Barris
1961	3:45.6	Tomás Barris
1962	3:48.0	Tomás Barris
1963	3:48.0	Tomás Barris
1964	3:46.3	Fernando Aguilar
1965	3:46.7	Jorge González Amo
1966	3:44.0	Alberto Esteban
1967	3:42.5	José María Morera
1968	3:40.0	Jorge González Amo
1969	3:43.0	Antonio Burgos, José María Morera
1970	3:43.6	Alberto Esteban
1971	3:41.5	Antonio Burgos
1972	3:40.4	Antonio Burgos
1973	3:42.2	Francisco Morera
1974	3:44.3	Antonio Burgos
1975	3:42.7	Antonio Fernández Ortiz
1976	3:41.9	Antonio Campos
1977	3:38.2	José Manuel Abascal
1978	3:40.0	José Manuel Abascal
1979	3:36.32	José Luis González
1980	3:35.1	José Luis González
1981	3:34.41	José Luis González
1982	3:33.12	José Manuel Abascal
1983	3:33.18	José Manuel Abascal
1984	3:33.69	José Manuel Abascal
1985	3:30.92	José Luis González
1986	3:31.13	José Manuel Abascal
1987	3:33.01	José Luis González
1988	3:36.41	José Luis González
1989	3:33.33	José Luis González
1990	3:33.87	José Luis González
1991	3:32.03	Fermín Cacho
1992	3:32.69	Fermín Cacho
1993	3:32.01	Fermín Cacho
1994	3:35.27	Fermín Cacho
1995	3:34.25	Fermín Cacho
1996	3:32.58	Fermín Cacho
1997	3:28.95	Fermín Cacho
1998	3:30.87	Reyes Estévez
1999	3:30.57	Reyes Estévez
2000	3:31.48	José Antonio Redolat
		Andrés Manuel Díaz
2001	3:31.21	José Antonio Redolat
2002	3:32.93	Reyes Estévez
2003	3:31.61	Juan Carlos Higuero
2004	3:32.88	Álvaro Fernández
2005	3:33.72	Juan Carlos Higuero
2006	3:31.57	Juan Carlos Higuero
2007	3:32.18	Juan Carlos Higuero
2008	3:32.57	Juan Carlos Higuero
2009	3:32.59	Juan Carlos Higuero
2010	3:32.70	Arturo Casado
2011	3:33.18	Diego Ruiz
2012	3:34.10	Álvaro Rodríguez
2013	3:35.69	David Bustos
2014	3:35.59	David Bustos
2015	3:35.97	David Bustos
2016	3:35.24	Adel Mechaal
2017	3:34.70	Adel Mechaal
2018	3:38.18	Llorenç Sales
2019	3:33.91	Adel Mechaal
2020	3:33.07	Jesús Gómez
2021	3:28.76	Mohamed Katir
2022	3:29.90	Mohamed Katir
2023	3:28.89	Mohamed Katir
2024	3:33.21	Adel Mechaal

Milla

1916	4:43.6	Pedro Prat
....		
1921	4:48.4	Teodoro Pons
1922	-	
1923	-	
1924	4:42.0	Pablo Merry del Val
1925	-	
1926	4:30.?	Miguel Palau estimado incierto
1927	-	
1928	4:45.2+	Arturo Peña
1929	4:37.2	José Ruiz
...		
1934	4:31.4	Enrique Piferrer
.....		
1956	4:27.0	Tomás Barris (ó 4.29.0)
1957	4:04.4	Tomás Barris
1958	4:03.2	Tomás Barris
1959	4:27.4	Atilano Amigo
1960	4:23.5	Jesús Hurtado
1965	4:15.0	Fernando Aguilar
1966	4:07.6	José María Morera
1967	-	
1968	3:59.2	Alberto Esteban
...		
1972	4:05.6	Carlos García Caro
1973	-	
1974	3:59.0	Antonio Burgos
...		
1979	3:55.47	José Luis González
1980	3:57.82	José Luis González
1981	3:49.67	José Luis González
1982	3:53.64	José Manuel Abascal
1983	3:50.76	José Luis González
1984	3:55.33	Andrés Vera
1985	3:47.79	José Luis González
1986	3:50.54	José Manuel Abascal
1987	3:51.75	José Luis González
1988	3:56.67	José Luis González
1989	3:54.02	José Luis González
1990	3:53.66	José Luis González
1991	3:50.74	Fermín Cacho
1992	3:53.42	Fermín Cacho
1993	3:52.96	Manuel Pancorbo

1994	3:52.72	Isaac Viciosa
1995	3:55.90	Reyes Estévez
1996	3:49.56	Fermín Cacho
1997	3:52.61	Reyes Estévez
1998	3:56.19	Andrés Manuel Díaz
1999	3:51.15	Andrés Manuel Díaz
2000	3:56.48	Reyes Estévez
2001	3:48.38	Andrés Manuel Díaz
2002	3:51.82	Reyes Estévez
2003	3:56.78	Sergio Gallardo
2004	-	
2005	-	
2006	-	
2007	3:52.38	Arturo Casado
2008	4:00.35	Diego Ruiz
2009	-	
2010	3:56.71	Juan Carlos Higuero
2011	3:57.21	Diego Ruiz
2012	-	
2013	3:53.40	David Bustos
2019	4:02.42	Llorenç Sales
...		
2021	3:59.60	Antonio López
2022	3:54.28	Ignacio Fontes
2023	3:47.69	Mario García Romo
2024	3:49.21	Adel Mechaal

Milla en ruta

2023	3:59.5	Mario García Romo

3.000m

1907	10:51.2	Gil (Etayo AEEA nº 52 pg.27)
....		
1916	9:23.4	Pedro Prat
1917	9:44.8	Emilio González
1918	9:16.2	Francisco Elgorriaga
1919	10:14.0	Ángel González Pina
1920	-	
1921	9:15.0	Juan Muguerza
1922	9:26.0	Amador Palma
1923	9:34.0+	Miguel Palau
1924	9:04.6	Joaquín Miquel
1925	9:38.0	José Andrés
1926	9:15.2+	Germán Campo
1927	9:06.0	Miguel Palau
1928	8:59.8	Miguel Cialceta
1929	9:21.0	José Ricart
1930	9:24.4	Hernández
1931	9:34.4	Jaime Roca
1932	9:30.2	Emilio Esteva
1933	9:21.6	Blas Castillejo
1934	9:27.0+	Eladio García
1935	9:13.4	Vicente Navarro
1936	9:09.8	Cipriano Cilleruelo
1937	9:30.5	Pedro Ramonacho
1938	-	
1939	-	
1940	10:04.0	Luis Elberdin
1941	8:52.9	José Fontseré
1942	8:41.3	Manuel Andreu
1943	8:58.2	Gregorio Rojo
1944	9:18.0	José Milia
1945	9:14.8	Jaime Fernández
1946	9:00.2	José Bernabeu
1947	8:52.4	Gregorio Rojo
1948	8:58.0+	Pedro Sierra
1949	8:53.6	Gregorio Rojo
1950	8:43.4	Gregorio Rojo
1951	8:48.4	José Coll
1952	8:50.0	Antonio Amorós
1953	8:51.8	José Teixeira
1954	8:34.6	Antonio Amorós
1955	8:38.6	Luis García
1956	8:32.4	Tomás Barris
1957	8:14.6	Tomás Barris
1958	8:13.8	Tomás Barris
1959	8:16.8	Jesús Hurtado
1960	8:21.6	Jesús Hurtado
1961	8:09.8	Tomás Barris
1962	8:12.0	Fernando Aguilar (CONTROL, ¿oficial u oficioso?)
1963	8:18.0	Fernando Aguilar
1964	8:11.2	Fernando Aguilar
1965	8:11.8	Fernando Aguilar
1966	8:06.0	Javier Álvarez Salgado
1967	8:08.4	Javier Álvarez Salgado
1968	8:06.2	Javier Álvarez Salgado
1969	8:09.4	Javier Álvarez Salgado
1970	7:57.8	Mariano Haro
1971	8:04.4	Javier Álvarez Salgado
1972	7:51.6	Mariano Haro
1973	8:02.2	Javier Álvarez Salgado
1974	7:56.8	Fernando Cerrada
1975	7:51.6	Fernando Cerrada
1976	7:53.6	Fernando Cerrada
1977	7:47.7	Fernando Cerrada
1978	7:54.79	Fernando Cerrada
1979	8:11.8	Fernando Díaz

Nota: *Tal vez Cerrada hizo algún 3000m (aunque no figurase en rk.nc.). Por otra parte hay que advertir que en el rk.nc. figuró una marca evidentemente falsa (8.01.1 Javier Nieto-63, juvenil).*

1980	7:56.6	Argimiro Domínguez
1981	7:46.57	José Luis González
1982	7:56.4	Argimiro Domínguez
1983	7:53.01	Jorge García
1984	7:45.44	José Luis González
1985	7:47.58	Abel Antón
1986	7:44.25	José Luis González
1987	7:42.93	José Luis González
1988	7:47.13	Juan Carlos Paúl
1989	7:43.94	José Luis González
1990	7:47.58	Manuel Pancorbo
1991	7:46.05	José Luis González
1992	7:53.72	Abel Antón
1993	7:42.38	Enrique Molina
1994	7:47.88	Anacleto Jiménez
1995	7:42.81	Manuel Pancorbo
1996	7:34.36	Enrique Molina
1997	7:31.78	Manuel Pancorbo
1998	7:29:34	Isaac Viciosa

1999	7:37.02	Fermín Cacho
2000	7:40.82	Alberto García
2001	7:36.53	Alberto García
2002	7:38.28	Alberto García
2003	7:43.24	Carles Castillejo
2004	7:39.64	José Manuel Martínez
2005	7:42.16	Juan Carlos de la Ossa
2006	7:38.26	Jesús España
2007	7:43.29	Jesús España
2008	7:43.97	Juan Carlos Higuero
2009	7:37.93	Reyes Estévez
2010	7:49.00	Juan Carlos Higuero
2011	7:49.45	Sergio Sánchez
2012	8:01.52	Iván Fernández
2013	7:48.57	Sergio Sánchez
2014	7:45.06	Jesús España
2015	7:46.53	Jesús España
2016	7:39.51	Adel Mechaal
2017	7:35.28	Adel Mechaal
2018	7:51:09	Antonio Abadía
2019	7:48.26	Antonio Abadía
2020	7:40.62	Ouassim Oumaiz
2021	7:27.64	Mohamed Katir
2022	7:47.25	Adel Mechaal
2023	7:37.15	Santiago Catrofe
2024	7:37.26	Aaron Las Heras (st)

5.000m

1906	20:00.0	José Quirante
1907	18:28.6	José Tovar
1908	17:52.0	José Tovar
1909	18:02.8	Robert de Guibert
1910	18:34.2	Agustín Guillén
1911	-	
1912	-	
1913	19:50.0	J. Vicent
1914	16:43.0	José María Ugalde
1915	16:19.2+	Pedro Prat
1916	16:22.0	Luis Planell
1917	16:15.2	Pedro Prat
1918	16:13.8	Juan Muguerza
1919	16:54.8	Juan Muguerza
1920	16:27.2	Teodoro Pons
1921	16:19.2	Julio Domínguez
1922	16:40.0	Enrique Ribas
1923	16:17.4	Amador Palma
1924	15:41.6	Joaquín Miquel
1925	15:46.0	Miguel Palau
		estimado ? - 15:46. e Jesús Diéguez
1926	15:35.8	Germán Campo
1927	16:07.6	Miguel Palau
1928	15:21.4e	Jesús Oyarbide
1929	15:44.0	José Reliegos
1930	16:24.0	Martín Serra
1931	16:12.0	Miguel Moreno
1932	16:08.0	Gerardo Aznar
1933	15:43.6	Miguel Cialceta
1934	15:32.0	Carlos Goez
1935	15:36.0	Macario Meneses
1936	15:39.8	Cipriano Cilleruelo
1937	15:53.8	José Fontseré
1938	-	
1939	-	
1940	15:57.8	Francisco Ruiz
1941	15:08.0	Manuel Andreu
1942	14:53.6	Gregorio Rojo
1943	15:25.4	Gregorio Rojo
1944	15:39.2	Manuel Andreu
1945	15:49.8	Gregorio Rojo
1946	15:16.8	Constantino Miranda
1947	15:10.0	Constantino Miranda
1948	15:07.2	Gregorio Rojo
1949	15:07.8	José Coll
1950	14:56.4	José Coll
1951	14:45.4	José Coll
1952	15:12.0	José Coll
1953	15:06.2	Antonio Amorós
1954	14:41.6	Antonio Amorós
1955	14:47.8	Antonio Amorós
1956	14:36.2	Antonio Amorós
1957	14:27.6	José Molins
1958	14:16.6	Manuel Augusto Alonso
1959	14:17.8	Carlos Pérez
1960	14:16.8	José Molins
1961	14:23.0	Manuel Augusto Alonso
1962	14:19.8	Fernando Aguilar
1963	14:02.2	Fernando Aguilar
1964	13:53.4	Francisco Aritmendi
1965	14.04.4	Mariano Haro
1966	13:53.0	Javier Álvarez Salgado
1967	13:42.0	Javier Álvarez Salgado
1968	13:54.2	Javier Álvarez Salgado
1969	13:52.2	Javier Álvarez Salgado
1970	13:54.4	Javier Álvarez Salgado
1971	13:28.4	Javier Álvarez Salgado
1972	13:26.03	Mariano Haro
1973	13:36.4	Javier Álvarez Salgado
1974	13:41.74	Mariano Haro
1975	13:36.6	Fernando Cerrada
1976	13:27.73	Fernando Cerrada
1977	13:24.01	Fernando Cerrada
1978	13:35.4	Fernando Cerrada
1979	13:41.5	Fernando Cerrada
1980	13:24.86	Fernando Cerrada
1981	13:23.58	Fernando Cerrada
1982	13:36.38	Antonio Prieto
1983	13:18.53	Antonio Prieto
1984	13:27.95	Abel Antón
1985	13:15.90	José Luis González
1986	13:17.71	José Manuel Abascal
1987	13:12.34	José Luis González
1988	13:20.67	Abel Antón
1989	13:20.91	Alejandro Gómez
1990	13:23.07	Antonio Prieto
1991	13:20.01	Martín Fiz
1992	13:21.86	Abel Antón
1993	13:17.48	Abel Antón
1994	13:15.17	Abel Antón
1995	13:13.55	Enrique Molina
1996	13:11.05	Enrique Molina
1997	13:07.32	Enrique Molina
1998	13:04.64	Alberto García
1999	13:08.13	Alberto García
2000	13:07.59	José Ríos
2001	13:02.54	Alberto García

2002	13:08.60	José Ríos
2003	13:19.58	José Ríos
2004	13:15.39	José Manuel Martínez
2005	13:10.58	Juan Carlos de la Ossa
2006	13:09.84	Juan Carlos de la Ossa
2007	13:28.75	Francisco Javier Alves
2008	13:13.32	Jesús España
2009	13:10.10	Aelemayehu Bezabeh
2010	12:57.25	Aelemayehu Bezabeh
2011	13:04.73	Jesús España
2012	13:21.12	Sergio Sánchez
2013	13:12.97	Sergio Sánchez
2014	13:30:41	Jesús España
2015	13:16.98	Aalemayehu Bezabeh
2016	13:11.83	Ilias Fifa
2017	13:17.39	Ilias Fifa
2018	13:24.18	Antonio Abadía
2019	13:29.37	Antonio Abadía
2020	13:13.14	Ouassim Oumaiz
2021	12:50.79	Mohamed Katir
2022	13:06.02	Adel Mechaal
2023	12:45.01	Mohamed Katir
2024	12:48.10	Thierry Ndikumwenayo

10.000m

1914	36:07.4	Juan Deix
1915	34:29.2	Pedro Prat
1916	33:54.2	Gabriel Gost
1917	33:55.4	Teodoro Pons
1918	34:14.0	Juan Muguerza
1919	33:52.2	José Casadevall
1920	35:07.0	Teodoro Pons
1921	34:28.4	Ángel Vidal
1922	-	
1923	33:28.0	Miguel Palau
1924	32:50.0	Jesús Diéguez
1925	33:16.8	Amador Palma
1926	32:55.2	Miguel Palau
1927	33:18.0	Arturo Peña
1928	32:26.6e	Arturo Peña
1929	33:40.8	Arturo Peña
1930	33:49.8	Martín Serra
1931	34:06.6	Miguel Moreno
1932	33:24.6	Marcelino Castelló
1933	34:25.6	Eladio García
1934	33:15.2	Eladio García
1935	33:11.8	Ángel Mur
1936	32:57.6	Isidoro Unzueta
1937	32:17.0	Jaime Fernández
1938	-	
1939	-	
1940	34:03.4	Francisco Ruiz
1941	32:36.2	Manuel Andreu
1942	33:17.6	Alejandro Pérez
1943	31:36.8	Gregorio Rojo
1944	33:13.2	José Bernabeu
1945	32:52.2	José Bernabeu
1946	32:39.8	José Bernabeu
1947	31:02.6	Constantino Miranda
1948	31:45.4	José Coll
1949	31:27.6	Gregorio Rojo
1950	31:03.8	José Coll
1951	30:54.8	José Coll
1952	31:01.2	José Coll
1953	31:17.8	Antonio Amorós
1954	30:30.6	Antonio Amorós
1955	31:08.6	Antonio Amorós
1956	30:15.2	Antonio Amorós
1957	30:05.0	Antonio Amorós
1958	29:31.4	Antonio Amorós
1959	30:13.6	Carlos Pérez
1960	29:59.6	José Molins
1961	30:44.2	José Molins
1962	30:19.0	Mariano Haro
1963	29:22.2	Fernando Aguilar
1964	28:59.0	Fernando Aguilar
1965	29:29.0	Mariano Haro
1966	29:35.8	Javier Álvarez Salgado
1967	29:25.2	Carlos Pérez
1968	29:00.0	Fernando Aguilar
1969	28:58.8	Mariano Haro
1970	28:34.2	Mariano Haro
1971	27:59.34	Mariano Haro
1972	27:48.14	Mariano Haro
1973	28:18.0	Mariano Haro
1974	28:23.8	Mariano Haro
1975	28:24.6	Mariano Haro
1976	28:00.28	Mariano Haro
1977	28:37.0	Cristian Sanjurjo
1978	28:36.3	Fernando Cerrada
1979	28:47.4	Fernando Cerrada
1980	28:15.1	Antonio Prieto
1981	28:02.71	Antonio Prieto
1982	28:05.83	Antonio Prieto
1983	27:43.66	Antonio Prieto
1984	28:46.0	Antonio Prieto
1985	28:34.11	Constantino Esparcia
1986	28:51.92	Santiago Llorente
1987	28:34.98	José Manuel Albentosa
1988	27:52.78	Antonio Prieto
1989	27:52.96	Antonio Prieto
1990	27:37.49	Antonio Prieto
1991	27:58.02	José Manuel Albentosa
1992	27:59.77	Carlos de la Torre
1993	27:39.38	Alejandro Gómez
1994	27:56.99	Antonio Serrano
1995	27:51.37	Abel Antón
1996	27:49.10	Alejandro Gómez
1997	27:55.19	Julio Rey
1998	27:14.44	Fabián Roncero
1999	27:46.12	Alberto García
2000	27:22.20	José Rios
2001	27:38.57	José Rios
2002	27:35.13	José Ríos
2003	27:29.60	José Ríos
2004	27:41.49	José Manuel Martínez
2005	27:27.80	Juan Carlos de la Ossa
2006	27:50.11	Juan Carlos de la Ossa
2007	27:56.60	Ayad Lamdassem
2008	27:28.31	Juan Carlos de la Ossa
2009	27:48.80	Carles Castillejo
2010	28:03.18	Ayad Lamdassem
2011	28:24.16	José Manuel Martínez
2012	28:04.22	Ayad Lamdassem
2013	27:57.92	Carles Castillejo

2014	28:12.85	Aelemayehu Bezabeh
2015	28:19.38	Antonio Abadía
2016	28:07.14	Antonio Abadía
2017	28:31.16	Antonio Abadía
2018	27:50.56	Adel Mechaal
2019	28:10.16	Juan Antonio Pérez
2020	28:22.42	Jesús Ramos
2021	27:25.00	Carlos Mayo
2022	27:38.59	Carlos Mayo
2023	27:59.76	Ilias Fifa
2024	26:49.49	Thierry Ndikumwenayo

5 Km

2020	13:19	Ouassim Oumaiz
2021	13:39	Santiago Catrofe
2022	13:20	Mohamed Katir
2023	13:39	Ouassim Oumaiz
2024	13.17	Thierry Ndikumwenayo

10 Km

2008	28:19	José Manuel Martínez
2009	28:06	Aalemayehu Bezabeh
2010	28:09	Ayad Lamdassem
2011	28:35	José Manuel Martínez
2012	28:10	Ayad Lamdassem
2013	28:29	Carles Castillejo
2014	28:44	Ayad Lamdassem
2015	28:29	Jesús España
2016	28:02	Antonio Abadía
2017	28:11	Ilias Fifa
2018	27:48	Antonio Abadía
2019	27:59	Juan Antonio Perez
	27:56 desc. Antonio Abadía	
2020	28:06	Carlos Mayo
	27:46+ desc. Fernando Carro	
2021	27:45	Mohamed Katir
2022	27:53	Carlos Mayo
2023	13:39	Ouassim Oumaiz
2024	27:44	Thierry Ndikumwenayo

Medio Maratón

1985	1:05:02	Juan José Rosario
1986	1:04:25	Juan José Rosario
1987	1:03:38	José Esteban Montiel
1988	1:03:51	José Manuel Abascal
		(1:02:55 Luis Adsuara circuito no homologado)
1989	1:04:50	Alfonso Abellán
1990	1:03.53	José Esteban Montiel
1991	1:02:42	José Esteban Montiel
1992	1:03:50	David Juliá
		(*1:01:20 Alejandro Gómez - desnivel)*
1993	1:01:26	Alejandro Gómez
1994	1:02:32	Francisco Javier Cortés, Alberto Juzdado
1995	1:01:56	Antonio Serrano
1996	1:01:08	Martín Fiz
1997	1:01:36	Alejandro Gómez
1998	1:01.30	Antonio Serrano
1999	1:01:38	Fabián Roncero
2000	1:01:10	Alberto Juzdado
2001	59:52	Fabián Roncero
2002	1:02:10	Julio Rey
2003	1:02:21	Óscar Fernández
2004	1:03:13	Julio Rey
2005	1:02:38	Antonio Peña
2006	1:03:33	Julio Rey
		(1:03:34 José Ríos en 2006)
2007	1:02:09	Ricardo Serrano
2008	1:02.46	José Manuel Martínez
2009	1:02:48	Pedro Nimo
		(1:02:36 José Manuel Martínez - desnivel)
2010	1:02:52	José Manuel Martínez
2011	1:02:40	Rafael Iglesias
2012	1:02:37	Carles Castillejo
2013	1:01:18	Carles Castillejo
2014	1:01:22	Ayad Lamdassem
2015	1:02:22	Javier Guerra
2016	1:02:22	Javier Guerra
2017	1:02:14	Javier Guerra
2018	1:01:15	Antonio Abadía
2019	1:00:58	Juan Antonio Pérez
2020	1:00:06	Carlos Mayo
2021	1:00:58	Carlos Mayo
2022	1:02:22	Juan Antonio Pérez
2023	59:39	Carlos Mayo
2024	59:42	Thierry Ndikumwenayo

Maratón

1909	-	
1910	3:52:04.0	Roberto Boix
		(texto cronología libro olímpico-92, pg.228)
1911	-	
1912	-	
1913	2:47:18.6	Pedro Prat (misma información anterior)
...		
1924	2:57:18.4	Dionisio Carrreras
		2:50:56.6 Carreras (entrenamiento)
1925	-	
1926	-	
1927	-	
1928	3:06:50.4	Emilio Ferrer
1929	-	
1930	3:09:56.4	Ginés Ramos
1931	3:10:12	Joaquín Callao
1932	-	
1933	-	

Nota: Este año el CN se disputó sobre 35.200m (8 Enero, Barcelona): 2.08.24 Victoriano Pérez.

1934	2:51:44.4	Juan Font
		(distancia corta 2km menos)
1935	2:43:14.6	Juan Font
		2:42:18.6 Alejandro Pérez, sancionado Fed.
1936	-	
1937	-	
1938	-	
1939	-	
1940	2:56:13	Vicente Salas
1941	3:01:24.8	Jerónimo Monge
1942	2:51:33	Vicente Salas
1943	3:03:38.2	Jerónimo Monge
1944	2:53:54.2	Alfonso Sebastiá
1945	2:58:46	Alfonso Sebastiá

1946	2:47:51.4	Pedro Gómez
1947	2:58:07.0	Manuel Sánchez
1948	2:43:39.4	José María Blay
1949	3:05:44	Tomás Ostáriz
1950	3:06:24.0	Tomás Ostáriz
1951	2:41:19.4	Pedro Sierra
1952	2:38:36.8	Pedro Sierra
1953	2:52:00	Manuel Polo
1954	2:44:10	Francisco Juan
1955	2:46:42	Jaime Guixá
1956	2:37:17.6	Pedro Sierra
1957	2:39.22	Miguel Navarro
1958	2:34:49.4	Miguel Navarro
1959	2:27:27.8	Miguel Navarro
1960	2:23:44.0	Miguel Navarro ¿corto? (2:24.17.4 en J.O.Roma)
1961	2:34.39.0	Miguel Navarro
1962	2:32:53.4	Jaime Guixá
1963	¿?	
		2:20:43.6 Francisco Guardia (41.5km)
1964	2:33:03.8	Miguel Navarro
1965	2:32:09	Rufino Galán
1966	2:17:32.0	Carlos Pérez
1967	2:21:53:0	Carlos Pérez
1968	2:18:10.2	Carlos Pérez
1969	2:28:24.4	Carlos Pérez
		2:13.42 Carlos Pérez (40.7/40.8km)
1970	2:20:31:0	Carlos Pérez
1971	2:17:26.4	Agustín Fernández
1972	2:16:27	Carlos Pérez
1973	2:30:58.2	Luis Miguel Landa
1974	2:16:00	Juan Hidalgo
1975	2:18:03	Agustín Fernández
1976	2:15:18.6	Santiago Manguán
1977	2:19:19	Antonio Romero
1978	2:15:31	Antonio Romero
1979	2:17:01.7	Eleuterio Antón
		2:14:15 Abel Perau (40,3km)
1980	2:14:32	Eleuterio Antón
1981	2:19:00	Eleuterio Antón
		2:17:56 Eleuterio Antón (42.040m)
1982	2:14:14	Eleuterio Antón
1983	2:11:34	Juan Carlos Traspaderne
1984	2:11:10	Santiago de la Parte
1985	2:13:38	Alfonso Abellán
		2:10:12 Gaspar Esnaola (41.070m)
1986	2:13:38	Santiago de la Parte
1987	2:12:54	Vicente Antón
		2:11:52 Juan Fco. Romera (41.733m)
1988	2:12:50	Vicente Antón
1989	2:14:00	Juan Carlos Montero (6 Nov. 1988) (2:15:02 Honorato Hernández en 1989)
1990	2:10:48	Juan Francisco Romera
1991	2:11:59	José Esteban Montiel
1992	2:10:30	Diego García (6 Dic. 1992) (2:11:35 Antonio Peña en 1992)
1993	2:10:27	Rodrigo Gavela
1994	2:09:13	Antonio Serrano
1995	2:08:57	Martín Fiz
1996	2:08:25	Martín Fiz
1997	2:07:54	Alejandro Gómez
1998	2:07:26	Fabián Roncero
1999	2:07:23	Fabián Roncero
2000	2:07:47	Antonio Peña
2001	2:07:34	Antonio Peña
2002	2:08:08	Antonio Peña
2003	2:07:27	Julio Rey
2004	2:07:42	José Ríos
2005	2:07:38	Julio Rey
2006	2:06:52	Julio Rey
2007	2:10:12	José Manuel Martínez
2008	2:09:38	José Ríos
2009	2:10:36	José Ríos
2010	2:10:44	Rafael Iglesias 29 Nov.2009 (2.12.49 Ignacio Cáceres en 2010)
2011	2:12:21	Pablo Villalobos (2.10.09 Carles Castillejo en 2011)
2012	2:10:09	Carles Castillejo 11 Dic.2011 (2.11.57 José Carlos Hernández en 2012)
2013	2:09.28	Ayad Lamdassem
2014	2:12.32	Javier Guerra (2:11:31 Ayad Lamdassem en 2013)
2015	2:09:33	Javier Guerra
2016	2:11:01	Javier Guerra
2017	2:10:55	Javier Guerra
2018	2:08:36	Javier Guerra
2019	2:08:14	Hamid Ben Daoub
2020	2:06:35	Ayad Lamdassem
2021	2:06:35	Hamid Ben Daoub
2022	2:06:25	Ayad Lamdassem
2023	2:05:48	Tariku Novales
2024	2:07:32	Ibrahim Chakir

110m vallas

1909	19.8	Carlos de Anchóriz
1910	20.0	Felipe Monis
...		
1914	18.0	Sócrates Quintana
1915	21.0	Alberto Barrena
1916	19.4	Jaime Vidal
1917	19.0	Álvaro de Artola
1918	18.2	Álvaro de Artola
1919	18.9	Esteban Baguer
1920	17.0	Clemente Martínez
1921	18.8	Rafael Hernández Coronado
1922	17.6	Clemente Martínez
1923	17.4	José María Peña
1924	17.4	Fernando Artiach
1925	17.4	Fernando Artiach
1926	17.2	Joaquín Roca
1927	17.0	Eugenio Muñoz
1928	17.2	Guillermo Koch
1929	17.0	Guillermo Koch
1930	16.2	Antonio Segurado
1931	16.8	Miguel Consegal, Antonio Segurado
1932	16.7	Antonio Segurado
1933	16.5	Ignacio Sánchez Arana
1934	15.8	José Lacomba
1935	16.0	Ignacio Sánchez Arana
1936	16.2	Ignacio Sánchez Arana
1937	-	
1938	-	
1939	-	
1940	17.0	Eduardo Fumadó
1941	16.4	Jesús Gómez Cruza

1942	16.5	Jesús Gómez Cruza
1943	15.7	Jesús Gómez Cruza
1944	16.1	Jesús Gómez Cruza,
		Manuel Suárez Molezún
1945	16.0	Manuel Suárez Molezún
1946	16.0	Eduardo Toba
1947	15.9	Manuel Suárez Molezún
1948	15.5	Manuel Suárez Molezún
1949	15.5	Manuel Suárez Molezún
1950	15.5	Sebastián Junqueras
1951	15.3	Manuel Suárez Molezún
		(no hom.RN falta cronometros)
		15.4 Sebastián Junqueras (sí hom.RN)
1952	15.4	Sebastián Junqueras
1953	15.2	Sebastián Junqueras
1954	15.6	Sebastián Junqueras
1955	15.4	Sebastián Junqueras
1956	15.4	José Casals
1957	15.6	Juan Ruano
1958	15.0/15.2	Emilio Francisco Campra
		(15.0 no hom.RN)
1959	14.9	Emilio Francisco Campra
1960	14.8	Emilio Francisco Campra
1961	14.5	Emilio Francisco Campra
1962	14.9	Emilio Francisco Campra
1963	14.7	Manuel Ufer
1964	14.6	Manuel Ufer
1965	15.0	Manuel Ufer
1966	14.8	Manuel Ufer
1967	14.5	Rafael Cano
1968	14.5	Manuel Ufer
1969	14.6	Rafael Cano
1970	14.2	Rafael Cano
		14.49 Rafael Cano
1971	14.4	Gerardo Trianes
		¿ ….. ? (ver nota nº 4)
1972	14.4	Gerardo Trianes
		14.59 Gerardo Trianes
1973	14.2	Jorge Zapata
		14.60 Gerardo Calleja (ver nota nº 3)
1974	14.0	Gerardo Calleja y Juan Lloveras
		14.26 Juan Lloveras
1975	13.8	Juan Lloveras
		14.15 Juan Lloveras
1976	13.9	Jorge Zapata
		14.09 Javier Moracho y Juan Lloveras
1977	13.82	Juan Lloveras
1978	13.5	Juan Lloveras
		13.78 Javier Moracho
1979	13.71A	Javier Moracho
1980	13.5	Javier Moracho
		13.54 Javier Moracho
1981	13.52	Javier Moracho
1982	13.7	Javier Moracho
		13.73 Javier Moracho
1983	13.6	Javier Moracho
		13.62 Javier Moracho
1984	13.56	Carlos Sala
1985	13.3	Carlos Sala
		13.49 Javier Moracho
1986	13.50	Carlos Sala
1987	13.42	Javier Moracho
1988	13.69	Carlos Sala
1989	13.61	Carlos Sala
1990	13.61	Carlos Sala
1991	13.64	Carlos Sala
1992	13.62	Carlos Sala
1993	13.91	Carlos Sala
1994	13.87	Antoni Lanau
1995	13.80	Miguel de los Santos
1996	13.72	Jesús Font
1997	13.84	Miguel de los Santos
1998	13.69	Hipólito Montesinos
1999	13.59	Hipólito Montesinos
2000	13.72	Hipólito Montesinos
2001	13.74	Javier Vega
2002	13.79	Felipe Vivancos
2003	13.75	Felipe Vivancos
2004	13.47	Felipe Vivancos
		13.2 Felipe Vivancos
2005	13.53	Felipe Vivancos
2006	13.34	Jackson Quiñónez
2007	13.33	Jackson Quiñónez
2008	13.40	Jackson Quiñónez
2009	13.45	Jackson Quiñónez
2010	13.59	Jackson Quiñónez
2011	13.55	Jackson Quiñónez
2012	13.72	Jackson Quiñónez
2013	13.64	Francisco Javier López
2014	13.74	Javier Colomo
2015	13.35	Yidiel Islay Contreras
2016	13.04	Orlando Ortega
2017	13.15	Orlando Ortega
2018	13.08	Orlando Ortega
2019	13.05	Orlando Ortega
2020	13.11	Orlando Ortega
2021	13.15	Orlando Ortega
2022	13.14	Asier Martínez
2023	13.30	Enrique Llopis
2024	13.09	Enrique Llopis

400m vallas

1911	1:08.0	Sócrates Quintana
...		
1916	1:10.2	Alberto Barrena
...		
1921	1:08.2	Antonio Helguera
1922	1:08.2	José Luis Grasset
1923	1:04.2	Juan Becerril
1924	1:03.4	Manuel Mateu
1925	1:01.8	José María Peña
1926	1:01.6	Manuel Mateu
1927	1:00.6	José Luis Emaldi
1928	1:01.5	Andrés Iguarán
1929	59.6	Andrés Iguarán
1930	58.4	Joaquín Roca
1931	58.6	Joaquín Roca
1932	58.2	José Tugas
1933	57.8	Joaquín Roca
1934	58.8	José Lacomba
1935	58.8	Joaquín Roca
1936	58.1	Máximo Aguilar
1937	59.4	Joaquín Roca
1938	-	
1939	-	

1940	59.7	Jaime Malea
1941	59.2	Jesús Gómez Cruza
1942	59.1	Jesús Gómez Cruza
1943	56.8	Pablo Sanromá
1944	57.2	Salvador Mercadé, Jesús Gómez Cruza
1945	58.0	Gaspar Gómez
1946	57.0	Gaspar Gómez
1947	56.4	José Luis Rubio
1948	56.5	Sebastián Junqueras
1949	56.2	Juan Bautista Adarraga
1950	55.6	José Fórmica-Corsi
1951	54.4	José Fórmica-Corsi
1952	55.0	José Fórmica-Corsi
1953	55.6	José Romaguera
1954	54.5	José Fórmica-Corsi
1955	56.4	Javier Sáiz
1956	56.1	José Romaguera
1957	54.9	José Romaguera, Cesáreo Marín
1958	56.1	Miguel Abalo, Rafael Sarandeses
1959	54.6	Bernardino Lombao
1960	54.7	Francisco Javier Sáinz de Artiach
1961	53.9	Francisco Javier Sáinz de Artiach
1962	54.0	Francisco Javier Sáinz de Artiach
1963	53.7	José Girbau
1964	53.0	Manuel Carlos Gayoso
1965	52.4	Manuel Carlos Gayoso
1966	51.3	Manuel Carlos Gayoso
1967	52.6	Manuel Carlos Gayoso
		53.66 Manuel Carlos Gayoso
1968	52.0	Manuel Carlos Gayoso
1969	51.4	Francisco Suárez Canal
1970	50.6	Francisco Suárez Canal
1971	50.5	Francisco Suárez Canal
		51.35 Francisco Suárez Canal
1972	49.8	Manuel Soriano
		50.33 Manuel Soriano
1973	50.5	Manuel Soriano
		51.20 Manuel Soriano
1974	51.4	Ramón Ávila
		51.67 Marceliano Ruiz
1975	51.1	Marceliano Ruiz
		51.37 Marceliano Ruiz
1976	50.6	Ángel Horcajada, José Alonso
		51.17 José Alonso
1977	51.2	Ángel Horcajada, José Alonso
		51.48 José Alonso
1978	50.19	José Alonso
1979	50.06A/50.30A	José Casabona
		(50.06 Universiada Mex, dudosa)
1980	50.1	José Alonso
		50.46 José Alonso
1981	49.81	José Alonso
1982	50.02	José Alonso
1983	49.59	Carlos Azulay
1984	49.94	José Alonso
1985	49.39	José Alonso
1986	49.45	José Alonso
1987	49.00	José Alonso
1988	49.2 A	José Alonso
		49.48 José Alonso
1989	49.72	José Alonso
1990	49.77	José Alonso
1991	50.85	Santiago Fraga
1992	50.32	Óscar Pitillas
1993	50.40	Óscar Pitillas
1994	50.26	Óscar Pitillas
1995	49.63	Óscar Pitillas
1996	49.50A	Óscar Pitillas
1997	50.22	Íñigo Monreal
1998	49.90	Íñigo Monreal
1999	50.15	Íñigo Monreal
2000	49.86	Íñigo Monreal
2001	49.46	Eduardo Iván Rodríguez
2002	49.27	Eduardo Iván Rodríguez
2003	49.37	Eduardo Iván Rodríguez
2004	49.08	Eduardo Iván Rodríguez
2005	49.97	Eduardo Iván Rodríguez
2006	49.80	José María Romera
2007	50.63	José María Romera
2008	50.86	José María Romera
2009	50.73	Ignacio Sarmiento
2010	51.03	Diego Cabello
2011	50.84	Diego Cabello
2012	50.48A	Diego Cabello
2013	49.96	Diego Cabello
2014	49.90	Sergio Fernández
2015	50.00A	Sergio Fernández
2016	48.87	Sergio Fernández
2017	49.34	Sergio Fernández
2018	48.98	Sergio Fernández
2019	49.14	Sergio Fernández
2020	50.59	Javier Delgado
2021	49.53	Jesús David Delgado
2022	49.68	Aleix Porras
2023	48.99	Sergio Fernández
2024	49.05	Sergio Fernández

3.000m obstáculos

1930	10:30.2	Vicente Foch
1931	10:03.8	José Reliegos
1932	10.20.8	Ángel Mur
1933	10:01.0	Antonio Smandia
1934	9:46.0	Ángel Mur
1935	9:58.0	Ángel Mur
1936	9:52.2	Ángel Mur
1937	-	
1938	-	
1939	-	
1940	10:10.2	José Mestres
1941	10:00.5	Ángel Mur
1942	10:02.6	José Nogué
1943	9:30.0	Antonio Gómez Urtiaga
1944	9:50.6	Constantino Miranda
1945	9:43.0	Constantino Miranda
1946	9:22.0	Constantino Miranda
1947	9:40.8	Benito Losada
1948	9:24.2	Constantino Miranda
1949	9:41.8	Antonio Huergo
1950	9:28.8	Constantino Miranda
1951	9:40.6	José Teixeira
1952	9:39.7	Benito Losada
1953	9:10.0	José Teixeira
1954	9:38.2	Félix Bidegui
1955	9:26.8	José Teixeira
1956	9:25.4	Manuel Augusto Alonso

1957	9:15.6	Manuel Augusto Alonso
1958	8:56.2	Manuel Augusto Alonso
1959	9:06.2	Manuel Augusto Alonso
1960	9:04.8	Manuel Augusto Alonso
1961	8:48.6	Manuel Augusto Alonso
1962	9:08.0	Manuel Augusto Alonso
1963	9:08.0	Mariano Haro
1964	8:52.0	Mariano Haro
1965	8:46.0	Javier Álvarez Salgado
1966	8:38.4	Javier Álvarez Salgado
1967	8:44.2	Javier Álvarez Salgado
1968	8:36.4	Javier Álvarez Salgado
1969	8:37.0	Javier Álvarez Salgado
1970	8:41.2	Javier Álvarez Salgado
1971	8:46.6	Julio Gude
1972	8:40.2	Julio Gude
1973	8:32.6	Vicente Egido
1974	8:32.41	Antonio Campos
1975	8:21.6	Antonio Campos
1976	8:21.00	Antonio Campos
1977	8:32.8	Antonio Campos
1978	8:29.17	Domingo Ramón
1979	8:25.75	Domingo Ramón
1980	8:15.74	Domingo Ramón
1981	8:21.09	Domingo Ramón
1982	8:20.48	Domingo Ramón
1983	8:16.59	Francisco Sánchez Vargas
1984	8:16.25	Juan Torres
1985	8:18.37	Francisco Sánchez Vargas
1986	8:19.44	Francisco Sánchez Vargas
1987	8:23.26	Domingo Ramón
1988	8:28.9	Martín Fiz
1989	8:26.87	Benito Nogales
1990	8:23.47	Antonio Peula
1991	8:25.30	Benito Nogales
1992	8:27.71	Antonio Peula
1993	8:28.20	Antonio Peula
1994	8:28.18	Elisardo de la Torre
1995	8:20.89	Javier Rodríguez
1996	8:26.48	Elisardo de la Torre
1997	8:25.74	Ramiro Morán
1998	8:17.49	Ramiro Morán
1999	8:11.18	Luis Miguel Martín
2000	8:09.77	Luis Miguel Martín
2001	8:08.74	Luis Miguel Martín
2002	8:07.44	Luis Miguel Martín
2003	8:09.09	Eliseo Martín
2004	8:11.64	Luis Miguel Martín
2005	8:14.05	Antonio David Jiménez
2006	8:11.55	Antonio David Jiménez
2007	8:21.33	Antonio David Jiménez
2008	8:20.07	Rubén Palomeque
2009	8:16.51	Eliseo Martín
2010	8:22.00	José Luis Blanco
2011	8:16.47	Ángel Mullera
2012	8:13.71	Ángel Mullera
2013	8:19.26	Ángel Mullera
2014	8:17.40	Víctor García
2015	8:19.85	Roberto Alaiz
2016	8:19.33	Sebastián Martos
2017	8:20.43	Sebastián Martos
2018	8:19.30	Fernando Carro
2019	8:05.69	Fernando Carro
2020	8:13.45	Fernando Carro
2021	8:14.86	Ibrahim Ezzaydouni
2022	8:14.31	Daniel Arce
2023	8:10.63	Daniel Arce
2024	8:08.45	Daniel Arce

Altura

* sobre cuerda tirante

1903	1.24*	M. Lafora
1904	1.40*	Calatayud
1905	1.45*i	S. Moreno
1906	1.40*	José Manuel Kindelán
1907	1.40	B. Martínez
1908	1.55*	José Manuel Kindelán
1909	1.57	José Rodríguez
1910	1.52*	Amechazurra
1911	1.50*	Sócrates Quintana
1912	1.50*	Andreu, Viñas, J.Rigol, Enrique Peris, Rodríguez
1913	1.47*	Mestres, Blasco 1.50? Rigol
1914	1.66	José Luis Elósegui
1915	1.64	José Luis Elósegui
1916	1.65	José Soler, Manuel Artigues
1917	1.735	José Luis Elósegui
1918	1.64	José Luis Elósegui
1919	1.70	José Luis Elósegui
1920	1.69	Alberto Barrena
1921	1.68	Alberto Barrena
1922	1.742	José Luis Elósegui
1923	1.70	Alberto Barrena, José Luis Elósegui
1924	1.80	Pedro Irigoyen
1925	1.81	Pedro Irigoyen
1926	1.725	José Llort
1927	1.76	José M. Olivella
1928	1.725	Alfonso Medina
1929	1.75	Joaquín Carbonell, Marcelo Laffite
1930	1.77	José Catalina Llorens “Lacomba”
1931	1.78	José Catalina Llorens “Lacomba”
1932	1.81	José Catalina Llorens “Lacomba”
1933	1.74	Florencio García
1934	1.75	José Catalina Llorens “Lacomba”
1935	1.82	José Catalina Llorens “Lacomba”
1936	1.772	Ernesto Pons
1937	1.77	José Catalina Llorens “Lacomba”
1938	1.77	Ernesto Pons
1939	1.75	Ernesto Pons
1940	1.86	Ernesto Pons
1941	1.90	Ernesto Pons
1942	1.87	Ernesto Pons
1943	1.91	Ernesto Pons
1944	1.87	Ernesto Pons
1945	1.87	Manuel Álvarez de Lara
1946	1.81	Pedro Martínez
1947	1.83	Pedro Martínez
1948	1.80	Pedro Martínez
1949	1.87	Pedro Martínez
1950	1.88	Pedro Martínez
1951	1.90	Pedro Martínez
1952	1.85	Pedro Martínez
1953	1.80	Pedro Martínez, Agustín Margarit, Salvador Morales, Manuel Álvarez,

		Salvador Martínez
1954	1.90	Salvador Morales
1955	1.86	Juan Ignacio Ariño
1956	1.84	Juan Ignacio Ariño
1957	1.88	Juan Ignacio Ariño
		1.97 J.I.Ariño (zapatilla compensada)
1958	1.92	Juan Ignacio Ariño
1959	1.90	Juan Ignacio Ariño
1960	1.90	José Miguel López Aguado
1961	1.96	José Miguel López Aguado
1962	1.97	José Miguel López Aguado
1963	1.98	Luis María Garriga
1964	2.06	Luis María Garriga
1965	2.07	Luis María Garriga
1966	2.08	Luis María Garriga
1967	2.01	Jesús Manuel López
1968	2.12	Luis María Garriga
1969	2.12	Luis María Garriga
1970	2.13	Luis María Garriga
1971	2.11	Luis María Garriga
1972	2.11	Gustavo Marqueta
1973	2.15	Martín Perarnau
1974	2.14	Martín Perarnau
1975	2.16	Gustavo Marqueta
1976	2.19	Francisco Martín Morillas
1977	2.17	Roberto Cabrejas
1978	2.15	Roberto Cabrejas
1979	2.22	Francisco Martín Morillas
1980	2.23	Roberto Cabrejas
1981	2.21	Miguel Ángel Moral
1982	2.25	Roberto Cabrejas
1983	2.26	Roberto Cabrejas
1984	2.18	Roberto Cabrejas
1984	2.18	Gustavo Adolfo Bécker
1985	2.23	Gustavo Adolfo Bécker
1986	2.25	Gustavo Adolfo Bécker
1987	2.27	Arturo Ortiz
1988	2.28	Arturo Ortiz
1989	2.26	Gustavo Adolfo Bécker
1990	2.32	Arturo Ortiz
1991	2.34	Arturo Ortiz
1992	2.32	Arturo Ortiz
1993	2.31	Arturo Ortiz
1994	2.29	Gustavo Adolfo Bécker
1995	2.28	Arturo Ortiz
1996	2.27	Arturo Ortiz
1997	2.30	Arturo Ortiz
1998	2.30	Ignacio Pérez
1999	2.24	Javier Villalobos
2000	2.24	Arturo Ortiz
2001	2.23	David Antona
2002	2.25	Javier Bermejo
2003	2.22	Javier Bermejo
2004	2.28	Javier Bermejo
2005	2.20	Enrique Márquez, Javier Bermejo
2006	2.20	Javier Bermejo
2007	2.27	Javier Bermejo
2008	2.27	Javier Bermejo
2009	2.28	Javier Bermejo
2010	2.25	Simón Siverio
2011	2.26	Miguel Ángel Sancho
2012	2.22	Javier Bermejo
2013	2.25	Miguel Ángel Sancho
2014	2.23	Miguel Ángel Sancho
2015	2.25	Miguel Ángel Sancho
2016	2.26	Miguel Ángel Sancho, Simón Siverio
2017	2.21	Miguel Ángel Sancho
2018	2.20	Simón Siverio, Carlos Rojas
2019	2.26	Miguel Ángel Sancho
2020	2.26	Carlos Rojas
2021	2.16	Ángel Torrero, Xecs Tresens
2022	2.26	Xecs Tresens
2023	2.16	Carlos Rojas
2024	2.20	Carlos Rojas (st)

Pértiga

* sobre cuerda tirante

1907	2.60	L. Rodríguez
1908	2.75	L. Rodríguez
1909	2.90	L. Aguirreche
1910	2.60*	Francisco Baonza, Sócrates Quintana
1911	2.80*	Francisco Baonza
1912	2.95*	Francisco Baonza
1913	2.90*	Francisco Baonza
1914	2.90	Julio Barrena, José Luis Elósegui
1915	2.80	Francisco Baonza
1916	2.70	Francisco Baonza, José Sanahuja
1917	2.98	José Luis Elósegui
1918	3.20	Juan Bautista Erice
1919	3.18	Juan Bautista Erice
1920	3.30	Juan Bautista Erice
1921	2.90	Alberto Barrena
1922	2.90	José Luis Elósegui, Alberto Barrena
1923	3.36	Juan Bautista Erice
1924	3.25	Juan Bautista Erice
1925	3.13	José Culí
1926	3.315	José Culí
1927	3.51	José Culí
1928	3.61	José Culí
1929	3.74	José Culí
1930	3.65	José Culí
1931	3.70	José Culí
1932	3.50	José Culí
1933	3.50	Miguel Consegal
1934	3.50	Miguel Consegal
1935	3.50	Miguel Consegal
1936	3.40	Miguel González
1937	3.40	Miguel Consegal
1938	-	
1939	3.06	Vicente Llagues
1940	3.50	Miguel González
1941	3.50	Miguel González
1942	3.50	Miguel González
1943	3.50	Miguel González
1944	3.40	Miguel González
1945	3.34	Fernando Sagnier
1946	3.60	Juan Cano
1947	3.60	Juan Cano
1948	3.75	Juan Cano
1949	3.45	Joaquín Ralló
1950	3.70	Juan Cano
1951	3.86	Juan Cano
1952	3.60	Juan Cano
1953	3.69	Salvador Torrella
1954	3.60	Salvador Torrella

1955	3.61	Fernando Adarraga
1956	3.70	Fernando Adarraga
1957	3.82	Fernando Adarraga
1958	3.92	Fernando Adarraga
1959	4.10	Fernando Adarraga, Felipe Rodríguez Armengol
1960	4.20	Fernando Adarraga
1961	4.07	Miguel Consegal
1962	4.15	Felipe Rodríguez Armengol, Miguel Consegal
1963	4.25	Ignacio Sola
1964	4.60	Ignacio Sola
1965	4.82	Ignacio Sola
1966	4.85	Ignacio Sola
1967	5.00	Ignacio Sola
1968	5.20	Ignacio Sola
1969	4.90	Ignacio Sola
1970	5.10	Ignacio Sola
1971	5.00	Ignacio Sola
1972	5.05	Ignacio Sola
1973	4.91	Miguel Consegal
1974	4.95	Efrén Alonso
1975	5.00	Efrén Alonso
1976	5.10	Efrén Alonso
1977	5.13	Roger Oriol
1978	5.22	Roger Oriol
1979	5.35	Roger Oriol
1980	5.38	Roger Oriol
1981	5.40	Roger Oriol
1982	5.30	Roger Oriol, Alberto Ruiz
1983	5.45	Alberto Ruiz
1984	5.55	Alberto Ruiz
1985	5.60	Alberto Ruiz
1986	5.61	Alberto Ruiz
1987	5.40	Alberto Ruiz, Javier García Chico
1988	5.55	Javier García Chico
1989	5.71	Javier García Chico
1990	5.75	Javier García Chico
1991	5.60	Alberto Ruiz, Javier García Chico
1992	5.75	Javier García Chico
1993	5.70	Javier García Chico
1994	5.70	Daniel Martí
1995	5.70	Javier García Chico
1996	5.76	José Manuel Arcos
1997	5.63	Montxu Miranda
1998	5.60	Javier García Chico, Montxu Miranda
1999	5.71	Montxu Miranda
2000	5.81	Montxu Miranda
2001	5.60	Montxu Miranda
2002	5.55	Montxu Miranda
2003	5.50	Montxu Miranda
2004	5.60	Javier Gazol
2005	5.50	Javier Gazol
2006	5.45	Javier Gazol
2007	5.42	Javier Gazol
2008	5.45	Igor Bychkov
2009	5.40	Alberto Martínez, Albert Vélez
2010	5.50	Igor Bychkov
2011	5.60	Igor Bychkov
2012	5.56	Igor Bychkov
2013	5.65	Igor Bychkov
2014	5.60	Didac Salas
2015	5.65	Adrián Vallés
2016	5.51	Igor Bychkov
2017	5.70	Adrián Vallés, Igor Bychkov
2018	5.61	Didac Salas
2019	5.53	Adrián Vallés
2020	5.51	Isidro Leyva
2021	5.60	Didac Salas
2022	5.55	Alex Gracia /Didac Salas
2023	5.52	Alex Pi
2024	5.55	Juan Luis Bravo (st)

Longitud

1903	4.10	M. Lafora
1904	-	
1905	4.25i	S. Moreno
1906	-	
1907	5.85	Manuel Arocena
1908	-	
1909	5.97	José Rodríguez
1910	5.76	Enrique Peris
1911	-	
1912	-	
1913	5.63	Enrique Peris
1914	6.13	José Luis Elósegui
1915	5.70	Jaime Vidal
1916	6.05	Alberto Barrena
1917	6.20	Luis Cortés
1918	6.14	Félix Mendizábal
1919	6.13	Miguel García
1920	5.97	Nicolás Urcelay
1921	6.07	José García Lorenzana
1922	6.15	Rafael Hernández Coronado
1923	6.69	José Luis Elósegui
1924	6.81	Fernando Artiach
1925	6.56	Fernando Artiach
1926	7.04	Fernando Artiach
1927	6.72	Fernando Artiach
1928	6.73	Fernando Artiach
1929	6.47	Joaquín Roca
1930	6.54	Rafael Borreguero
1931	6.66	Luis Altafulla
1932	7.21	Luis Altafulla
1933	7.07	Luis Altafulla
1934	6.85	Luis Altafulla
1935	6.81	Luis Altafulla
1936	6.77	Ignacio Sánchez
1937	6.58	Luis Altafulla
1938	-	
1939	6.34	Ramiro Cruza
1940	6.87	Roberto Rodríguez
1941	6.76	Roberto Rodríguez
1942	6.78	Apolinar Revuelta
1943	6.79	Apolinar Revuelta
1944	6.69	Ángel Gutiérrez
1945	6.80	Francisco Bayo
1946	6.98	Valentín Vallhonrat
1947	7.07	Valentín Vallhonrat
1948	6.86	Armando Navarro
1949	6.83	Sebastián Junqueras
1950	6.80	Sebastián Junqueras
1951	6.99	Sebastián Junqueras
1952	6.93	Sebastián Junqueras
1953	7.10	Sebastián Junqueras

1954	7.14	Manuel Francisco González
1955	7.11	Manuel Francisco González
1956	7.15	Luis Ruiz Capillas
1957	7.13	Luis Ruiz Capillas
1958	7.19	José Miguel Isasa
1959	7.33	Manuel Francisco González
1960	7.40	Luis Felipe Areta
1961	7.48	José Miguel Isasa
1962	7.54	Luis Felipe Areta
1963	7.77	Luis Felipe Areta
1964	7.70	Luis Felipe Areta
1965	7.59	Luis Felipe Areta
1966	7.74	Luis Felipe Areta
1967	7.70	Luis Felipe Areta
1968	7.73	Jacinto Segura
1969	7.87	Rafael Blanquer
1970	7.76	Rafael Blanquer
1971	7.70	Mariano Pérez
1972	7.66	Juan José Azpeitia
1973	7.87	Rafael Blanquer
1974	7.89	Rafael Blanquer
1975	7.73	Rafael Blanquer
1976	8.01	Rafael Blanquer
1977	7.85	Rafael Blanquer
1978	8.05	Antonio Corgos
1979	8.09	Antonio Corgos
1980	8.23	Antonio Corgos
1981	7.83	Antonio Corgos
1982	8.19	Antonio Corgos
1983	8.06	Antonio Corgos
1984	8.02	Antonio Corgos
1985	8.20	Antonio Corgos
1986	8.08	Antonio Corgos
1987	7.97	Antonio Corgos
1988	8.16	Antonio Corgos
1989	8.17	Antonio Corgos
1990	8.15	Ángel Hernández
1991	8.12	Jesús Oliván
1992	8.18	Ángel Hernández
1993	8.18	Ángel Hernández
1994	7.94	Ángel Hernández
1995	7.94	Jesús Oliván
1996	7.97	Jesús Oliván
1997	7.96	Raúl Fernández
1998	8.17	Raúl Fernández
1999	8.56	Yago Lamela
2000	8.22	Yago Lamela
2001	8.11	Raúl Fernández
2002	8.26A	Raúl Fernández
2003	8.53	Yago Lamela
2004	8.32	Joan Lino Martínez
2005	8.17	Joan Lino Martínez
2006	7.82A	Antonio Pérez
2007	7.91	Jonathan Martínez
2008	8.15	Luis Felipe Méliz
2009	8.00	Eusebio Cáceres
2010	8.27	Eusebio Cáceres
2011	8.23	Eusebio Cáceres
2012	8.21	Luis Felipe Méliz
2013	8.37	Eusebio Cáceres
2014	8.11	Eusebio Cáceres
2015	8.06	Eusebio Cáceres
2016	8.17A	Jean Marie Okutu
2017	8.31A	Eusebio Cáceres
2018	8.01	Jean Marie Okutu
2019	8.19	Héctor Santos, Eusebio Cáceres
2020	7.79	Francisco Javier Cobián
2021	8.18	Eusebio Cáceres
2022	8.15	Eusebio Cáceres
2023	8.14	Jaime Guerra
2024	8.17	Jaime Guerra

Triple

1914	10.60	Jaime Vidal
1915	10.10	Joaquín Gil
1916	11.67	Francisco Godall
1917	11.50	Santiago Massana
1918	11.84	Camilo Calleja
1919	11.725	Esteban Baguer
1920	12.32	Alberto Barrena
1921	12.15	Juan Recasens
1922	11.72	Alberto Barrena
1923	12.85	Fernando Artiach
1924	13.48	José María Yermo
1925	13.57	Manuel Robles
1926	13.45	Manuel Robles
1927	14.13	Manuel Robles
1928	13.37	Manuel Robles
1929	13.58	Manuel Robles
1930	13.97	José Lacomba
1931	13.87	José Lacomba
1932	13.84	Manuel Gutiérrez
1933	13.68	Miguel Consegal
1934	13.54	Ignacio Sánchez Arana
1935	14.07	José Lacomba
1936	13.82	Luis Giró
1937	13.51	José Lacomba
1938	-	
1939	12.22	Alejandro Pelletier
1940	13.57	Armando Navarro
1941	13.72	Roberto Rodríguez
1942	13.87	Luis Giró
1943	13.66	José Planas
1944	13.34	Ernesto Pons
1945	13.70	Eduardo Toba
1946	13.98	Óscar Simón
1947	14.21	Óscar Simón
1948	13.77	Roberto Rodríguez
1949	14.14	José Jorge Parellada
1950	13.98	José Jorge Parellada
1951	14.48	Óscar Simón
1952	14.11	Óscar Simón
1953	13.76	Óscar Simón
1954	13.88	Manuel Francisco González (13.89?)
1955	14.04	Manuel Francisco González
1956	14.09	Leandro García
1957	14.17	José Jorge Parellada
		14.21 Arturo Ruf (extranjero)
1958	14.26	Juan Antonio Martínez
1959	14.54	Luis Felipe Areta
1960	15.04	Luis Felipe Areta
1961	15.37	Luis Felipe Areta
1962	15.30	Luis Felipe Areta
1963	15.89	Luis Felipe Areta
1964	16.17	Luis Felipe Areta

1965	16.20	Luis Felipe Areta
1966	16.12	Luis Felipe Areta
1967	16.23	Luis Felipe Areta
1968	16.36	Luis Felipe Areta
1969	15.92	Jesús Bartolomé
1970	16.35	Luis Felipe Areta
1971	16.27	Luis Felipe Areta
1972	16.12	Jesús Bartolomé
1973	16.06	Ramón Cid
1974	16.05	Francisco Manuel Castrillo
1975	16.01	Ramón Cid
1976	16.40	Ramón Cid
1977	16.16	Alberto Santamaría
1978	15.99	Ramón Cid
1979	16.68	Ramón Cid
1980	16.69	Ramón Cid
1981	16.60	Ramón Cid
1982	16.42	Ramón Cid
1983	16.22	Juan Ambrosio González
1984	16.64	Juan Ambrosio González
1985	16.92	Juan Ambrosio González
1986	16.24	Alberto Solanas
1987	16.28	Antonio Corgos
1988	16.46	Santiago Moreno
1989	16.18	Mario Quintero
1990	16.25	Santiago Moreno
1991	16.93A	Santiago Moreno
1992	16.68A	Santiago Moreno
1993	16.38	Julio López
1994	16.51	Julio López
1995	16.43	Julio López
1996	16.52	Álvaro Bartolomé
1997	16.83	Raúl Chapado
1998	16.77	Raúl Chapado
1999	16.72	Raúl Chapado
2000	16.70A	Raúl Chapado
2001	16.68	Julio López
2002	16.49	Eduardo Pérez
2003	16.58	Raúl Chapado
2004	16.11	Andrés Capellán
2005	16.38	Pere Joseph
2006	15.85	Pere Joseph
2007	16.37	Andrés Capellán
2008	16.60	Andrés Capellán
2009	16.29	Andrés Capellán
2010	16.38	Andrés Capellán
2011	16.82	Lysvanys Arlys Pérez
2012	16.80A	José Emilio Bellido
2013	16.71	Vicente Docavo
2014	16.87	Pablo Torrijos
2015	16.66A	Sergio Solanas
2016	16.89A	Pablo Torrijos
2017	16.96	Pablo Torrijos
2018	16.98	Pablo Torrijos
2019	16.89	Pablo Torrijos
2020	17.09	Pablo Torrijos
2021	16.93	Pablo Torrijos
2022	17.87	Jordan Alejandro Díaz
2023	16.59	Pablo Torrijos
2024	18.18	Jordan Alejandro Díaz

Peso

1907	9.23	Jose Bernardo de Quirós
1908	8.90	Baldomero Martínez
1909	7.90	J. Yarnos
1910	8.75	Carlos Comamala
1911	9.18	Carlos Comamala
1912	9.75	Carlos Comamala
1913	8.70	José Astell
1914	10.62	José Irureta
1915	10.87	José Soler
1916	10.98	José Soler
1917	11.45	Jaime Nin
1918	11.60	Ignacio Izaguirre
1919	11.44	José Soler
1920	11.69	Ignacio Izaguirre
1921	10.37	Ignacio Izaguirre
1922	11.02	Juan Bautista Erice
1923	11.535	José Montino
1924	12.495	José Montino
1925	11.835	José Montino
1926	11.43	Javier Aizpitarte
1927	11.21	Ignacio Izaguirre
1928	12.03	José Montino
1929	11.86	José Tugas
1930	11.97	Joaquín González
1931	12.72	Antón Durán
1932	12.875	Antón Durán
1933	12.80	Andrés Pérez
1934	12.78	Pedro Ricart
1935	12.91	Celso Mariño
1936	13.90	Félix Erausquin
1937	12.26	José Tugas
1938	-	
1939	11.40	José Luis Celaya
1940	12.29	Félix Erausquin
1941	12.83	Juan Ramón Gimeno
1942	12.62	Félix Erausquin
1943	12.96	Félix Erausquin
1944	13.16	Ramón Gimeno
1945	13.05	José Luis Torres
1946	13.585	José Luis Torres
1947	13.24	Felipe Arberas
1948	14.01	José Luis Torres
1949	13.61	José Luis Torres
1950	13.43	José Luis Torres
1951	13.67	José Luis Torres
1952	13.48	José Luis Torres
1953	13.50	José del Pino
1954	13.78	José del Pino (en rk.nc., pero 13.72 en libro de Mengoni/Corominas)
1955	13.85	Alfonso Vidal-Quadras
1956	14.55	Alfonso Vidal-Quadras
1957	14.52	Alfonso Vidal-Quadras
1958	15.12	Alfonso Vidal-Quadras
1959	15.03	Alfonso Vidal-Quadras
1960	15.07	Alfonso Vidal-Quadras
1961	15.57	Alfonso Vidal-Quadras
1962	15.73	Antonio Lamua
1963	16.13	Alfonso Vidal-Quadras
1964	17.15	Alberto Díaz de la Gándara
1965	16.98	Alberto Díaz de la Gándara

1966	17.37	Alberto Díaz de la Gándara
1967	15.70	Manuel Ruiz Parajón
1968	16.77	Antonio Herrería
1969	17.51	Antonio Herrería
1970	16.83	Antonio Herrería
1971	17.97	Antonio Herrería
1972	17.54	Antonio Herrería
1973	16.23	Manuel Ruiz Parajón
1974	16.28	Manuel Ruiz Parajón
1975	16.68	Manuel Ruiz Parajón
1976	16.58	Juan Briceño
1977	16.66	Sinesio Garrachón
1978	17.17	Martín Vara
1979	18.34	Martín Vara
1980	18.40	Martín Vara
1981	17.98	Martín Vara
1982	18.19	Martín Vara
1983	18.06	Martín Vara
1984	17.85	Martín Vara
1985	17.40	Martín Vara
1986	17.38	Martín Vara
1987	17.67	Martín Vara
1988	17.16	Martín Vara
1989	17.40	Martín Vara
1990	17.90	Víctor Roca
1991	17.57	Víctor Roca
1992	18.14	José Luis Martínez
1993	19.53	Manuel Martínez
1994	20.16	Manuel Martínez
1995	19.69	Manuel Martínez
1996	20.12	Manuel Martínez
1997	20.27	Manuel Martínez
1998	20.08	Manuel Martínez
1999	20.04	Manuel Martínez
2000	20.55	Manuel Martínez
2001	21.35	Manuel Martínez
2002	21.47	Manuel Martínez
2003	21.08	Manuel Martínez
2004	21.15	Manuel Martínez
2005	20.32	Manuel Martínez
2006	20.58	Manuel Martínez
2007	19.48	Manuel Martínez
2008	20.39	Manuel Martínez
2009	20.39	Manuel Martínez
2010	19.91	Borja Vivas
2011	20.01	Borja Vivas
2012	20.06	Borja Vivas
2013	20.63	Borja Vivas
2014	21.07	Borja Vivas
2015	20.28	Borja Vivas
2016	20.72	Borja Vivas
2017	20.57	Carlos Tobalina
2018	20.12	Carlos Tobalina
2019	20.19	Carlos Tobalina
2020	19.66	Carlos Tobalina
2021	20.06	Carlos Tobalina
2022	20.37	Carlos Tobalina
2023	20.55	Carlos Tobalina
2024	20.06	José Ángel Pinedo (st)

Disco

1907	27.00	Gutiérrez
1908	26.10	S. Rodríguez
1909	28.45	Gonzalvo
1910	28.65	Francisco Bru
1911	26.50	Federico Latorre
1912	28.45	Luis Reñé
1913	28.20	José Castanedo
1914	30.11	Manuel Garnica
1915	34.44*	Rodrigo Peñalosa
		* marca oficial menos 1,25m
1916	32.00	José Soler
1917	37.50	Ventura Elizondo
1918	35.04	Juan Ansola
1919	37.50	Juan Ansola
1920	38.90	Juan Ansola
1921	36.17	Ignacio Izaguirre
1922	33.70	Luis Uría
1923	35.10	Luis Uría
1924	41.44	Gabino Lizarza
1925	35.873	Víctor Faure
1926	36.84	Víctor Faure
1927	34.83	Ignacio Izaguirre
1928	38.93	Modesto Arriola
1929	36.30	Joaquín González
1930	38.34	Joaquín González
1931	37.805	Fernando García Doctor
1932	38.90	José Luis Celaya
1933	40.50	Félix Erausquin
1934	40.80	José Luis Celaya
1935	42.48	José Luis Celaya
1936	41.90	Félix Erausquin
1937	36.70	Dormuá
1938	-	
1939	39.40	José Luis Celaya
1940	40.60	Félix Erausquin
1941	40.30	Félix Erausquin
1942	39.94	Félix Erausquin
1943	41.82	Félix Erausquin
1944	40.77	Félix Erausquin
1945	42.60	José Luis Torres
1946	42.48	Félix Erausquin
1947	42.00	Félix Erausquin
1948	44.49	Félix Erausquin
1949	44.485	José Luis Torres
1950	45.60	José Luis Torres
1951	44.54	José Luis Torres
1952	44.62	Miguel de la Quadra-Salcedo
1953	44.95	Miguel de la Quadra-Salcedo
1954	44.92	Miguel de la Quadra-Salcedo
1955	45.91	Miguel de la Quadra-Salcedo
1956	50.13	Miguel de la Quadra-Salcedo
1957	47.15	Miguel de la Quadra-Salcedo
1958	48.04	Miguel de la Quadra-Salcedo
1959	48.01	Miguel de la Quadra-Salcedo
1960	51.00	Miguel de la Quadra-Salcedo
1961	48.91	Luis Rodríguez
1962	47.87	Alfonso Vidal-Quadras
1963	47.58	Luis Rodríguez
1964	48.09	Alfonso Vidal-Quadras
1965	49.10	Luis Rodríguez
1966	49.18	José Pascual Banzo
1967	52.12	José Pascual Banzo
1968	51.98	José Pascual Banzo
1969	54.80	José Pascual Banzo

1970	54.04	José Pascual Banzo
1971	53.22	José Pascual Banzo
1972	54.48	Agustín Loidi
1973	54.30	José Pascual Banzo
1974	52.02	Prudencio Uriondo
1975	53.64	Sinesio Garrachón
1976	55.12	Sinesio Garrachón
1977	56.02	Sinesio Garrachón
1978	57.20	Sinesio Garrachón
1979	57.68	Sinesio Garrachón
1980	56.38	Sinesio Garrachón
1981	54.58	Sinesio Garrachón
1982	58.46	Sinesio Garrachón
1983	57.06	Sinesio Garrachón
1984	57.20	José Devis
1985	57.10	Sinesio Garrachón
1986	57.70	Sinesio Garrachón
1987	59.46	David Martínez
1988	57.50	David Martínez
1989	59.98	David Martínez
1990	60.42	David Martínez
1991	64.10	David Martínez
1992	65.36	David Martínez
1993	56.92	David Martínez
1994	60.60	David Martínez
1995	60.76	David Martínez
1996	63.90	David Martínez
1997	62.06	David Martínez (65.52 D.Martínez no hom.RN)
1998	57.27	José Luis Valencia
1999	61.73	Mario Pestano
2000	64.60	David Martínez
2001	67.92	Mario Pestano
2002	67.46	Mario Pestano
2003	64.99	Mario Pestano
2004	68.00	Mario Pestano
2005	66.57	Mario Pestano
2006	66.31	Mario Pestano
2007	68.26	Mario Pestano
2008	69.50	Mario Pestano
2009	67.17	Frank Casañas
2010	66.95	Frank Casañas
2011	67.97	Mario Pestano
2012	67.74	Frank Casañas
2013	66.16	Frank Casañas
2014	65.74	Mario Pestano
2015	63.11	Lois Maikel Martínez
2016	66.96	Lois Maikel Martínez
2017	66.67	Lois Maikel Martínez
2018	66.51	Lois Maikel Martínez
2019	67.98	Lois Maikel Martínez
2020	64.66	Lois Maikel Martínez
2021	62.50	Lois Maikel Martínez
2022	62.61	Lois Maikel Martínez
2023	64.48	Yasiel Brysan Sotero
2024	64.66	Diego Casas

Martillo

1914	21.78	Alberto Vivanco
1915	21.00	Daniel García Tuñón
1916	18.75	Daniel García Tuñón
1917	26.80	Benigno Borrajo
1918	21.94	Daniel García Tuñón
1919	25.20	José Soler
1920	25.86	Narciso Francia
1921	28.05	Juan Llorens
1922	28.20	Juan Llorens
1923	31.07	Juan Llorens
1924	35.26	Fernando García Doctor
1925	34.88	Juan Llorens
1926	40.575	Fernando García Doctor
1927	38.15	Fernando García Doctor
1928	39.17	Manuel Climent
1929	39.69	Felipe Tugas
1930	41.19	Felipe Tugas
1931	43.23	Fernando García Doctor
1932	42.40	Fernando García Doctor
1933	40.71	Fernando García Doctor
1934	42.22	Felipe Tugas
1935	41.21	Fernando García Doctor
1936	41.53	Felipe Tugas
1937	40.96	Felipe Tugas
1938	-	
1939	-	
1940	34.20	Manuel Climent
1941	36.13	Luis Uría
1942	35.84	Alfonso Broto
1943	41.75	Santiago Urquijo
1944	41.43	Santiago Urquijo
1945	39.28	Santiago Urquijo
1946	43.40	Santiago Urquijo
1947	38.96	Manuel García
1948	41.30	Ramón Montes
1949	43.98	Lorenzo Martínez
1950	46.70	Lorenzo Martínez
1951	46.07	Lorenzo Martínez
1952	45.66	Lorenzo Martínez
1953	46.18	Lorenzo Martínez
1954	47.24	Miguel de la Quadra-Salcedo
1955	48.78/47.50	Lorenzo Martínez (48.78 no hom.RN, 47.50 sí, ver pg.252 de nuestro libro olímpico-92)
1956	49.25	Miguel de la Quadra-Salcedo
1957	49.27	José María Elorriaga
1958	52.98	José María Elorriaga
1959	52.50	José María Elorriaga
1960	57.24	José Luis Falcón
1961	57.31	José Luis Falcón (57.48 no hom.RN cable irreg., 57.31 sí vale, ver misma pg.252 libro ol.-92)
1962	57.52	José María Elorriaga
1963	54.38	José María Elorriaga
1964	58.64	Lorenzo Cassi
1965	60.46	José Otero
1966	61.78	José Luis Martínez
1967	60.38	José Luis Martínez
1968	64.62	José Luis Martínez
1969	62.10	José Luis Martínez
1970	65.00	José Alcántara
1971	63.86	José Alcántara
1972	66.48	José Alcántara
1973	66.88	José Alcántara
1974	65.30	Javier Cortezón
1975	63.94	Javier Cortezón
1976	66.44	José Alcántara

1977	64.58	Antonio Fiblá
1978	66.94	José Alcántara
1979	66.28	Juan Carlos Álvarez
1980	66.50	José Alcántara
1981	67.96	José Alcántara
1982	68.54	Raúl Jimeno
1983	70.44	Raúl Jimeno
1984	71.42	Raúl Jimeno
1985	71.48	Raúl Jimeno
1986	72.36	Raúl Jimeno
1987	72.02	Francisco Fuentes
1988	72.28	Francisco Fuentes
1989	68.60	Raúl Jimeno
1990	67.84	Antón María Godall
1991	69.28	Antón María Godall
1992	68.76	Alex Marfull
1993	67.74	Alex Marfull
1994	68.98	Antón María Godall
1995	73.24	José Manuel Pérez
1996	69.10	José Manuel Pérez
1997	71.28	José Manuel Pérez
1998	71.21	José Manuel Pérez
1999	73.65	Moisés Campeny
2000	72.81	José Manuel Pérez
2001	71.71	Moisés Campeny
2002	73.21	Moisés Campeny
2003	75.42	Moisés Campeny
2004	73.85	Moisés Campeny
2005	72.10	Moisés Campeny
2006	67.67	Moisés Campeny
2007	71.01	Moisés Campeny
2008	70.69	Moisés Campeny
2009	74.77	Javier Cienfuegos
2010	72.19	Javier Cienfuegos
2011	75.31	Javier Cienfuegos
2012	76.21	Javier Cienfuegos
2013	76.71	Javier Cienfuegos
2014	75.03	Javier Cienfuegos
2015	74.76	Javier Cienfuegos
2016	76.37	Javier Cienfuegos
2017	76.63	Javier Cienfuegos
2018	76.10	Javier Cienfuegos
2019	79.38	Javier Cienfuegos
2020	77.52	Javier Cienfuegos
2021	77.54	Javier Cienfuegos
2022	76.79	Javier Cienfuegos
2023	73.26	Alberto González
2024	73.72	Kevin Arreaga

Jabalina

a) estilo libre:

1914	38.25	Ricardo Astorquia
		43.00? José Castanedo
1915	39.00	Pedro Molins
1916	39.15	Jaime Nin
1917	43.40	Ventura Elizondo
1918	44.65	Jaime Nin
1919	46.86	Luis Monasteriobide

b) estilo clásico:

1920	40.55	Ignacio Izaguirre
1921	42.63	Ignacio Izaguirre
1922	37.40	Ignacio Izaguirre
1923	43.61	Juan Bilbao
1924	49.70	José Bru
1925	49.61	José Bru
1926	50.83	José Bru
1927	53.16	José Bru
1928	49.00	Javier Aizpitarte
1929	50.29	José Bru
1930	51.10	José Bru
1931	50.25	Albino Casellas
1932	53.30	Luis Agostí
1933	50.81	Luis Agostí
1934	52.51	Luis Agostí
1935	53.13	Francisco Fernández
1936	54.45	Luis Agostí
1937	51.41	José Martí
1938	-	
1939	49.30	David Higón
1940	50.63	David Higón
1941	51.72	Roberto Rodríguez
1942	52.89	David Higón
1943	48.57	José Martí
1944	50.06	Pedro Apellániz
1945	50.85	Pedro Apellániz
1946	56.78	Pedro Apellániz
1947	60.16	Pedro Apellániz
		60.73 NH Pedro Apellániz
1948	63.62	Pedro Apellániz
1949	53.70	José Ramón Pérez
1950	61.10	Pedro Apellániz
1951	60.85	Pedro Apellániz
1952	58.40	Pedro Apellániz
1953	60.05	Pedro Apellániz
1954	57.65	Pedro Apellániz
		61.10 Pedro Apellániz (exhibición)
1955	62.64	Pedro Apellániz
1956	59.40	Pedro Apellániz
1957	60.99	Pedro Apellániz
1958	63.57	Pedro Apellániz
1959	59.99	Pedro Apellániz
1960	69.48	José Culleré
1961	70.23	Alfonso Carlos de Andrés
1962	68.17	Alfonso Carlos de Andrés
1963	70.70	Alfonso Carlos de Andrés
1964	72.03	Alfonso Carlos de Andrés
1965	73.72	Alfonso Carlos de Andrés
1966	72.44	Alfonso Carlos de Andrés
1967	71.88	Alfonso Carlos de Andrés
1968	74.86	Fernando Tallón
1969	75.50	Fernando Tallón (9 Nov)
		en rk.nc. pg.32
1970	78.04	Fernando Tallón (13 Nov) -
		77.30 en rk.nc.pg.26 (hasta 31 oct) y
		complemento Nov/Dic.78.04 pg.48.
1971	75.68	Fernando Tallón
1972	78.12	Gonzalo Juliani
1973	80.08	Gonzalo Juliani
1974	72.08	Fernando Tallón
1975	81.80	Fernando Tallón (7 Nov.)
		En rk.nc.79.32 (31 Oct.)
1976	78.84	Fernando Tallón
1977	80.82	Gonzalo Juliani
1978	76.94	Gonzalo Juliani

1979	75.38	Manuel de Miguel
1980	73.22	Gonzalo Juliani
1981	70.38	Augusto Lao
1982	71.48	Miguel Cánovas
1983	73.86	Antonio Lago
1984	72.92	Octavio Cotaina
1985	73.00	Juan José Rosell

Nuevo Modelo

1986	70.20	Julián Sotelo
1987	65.24	Julián Sotelo
1988	70.40	Julián Sotelo
1989	67.30	Enric Bassols
1990	72.34	Julián Sotelo
1991	76.04	Julián Sotelo
1992	78.78	Julián Sotelo
1993	76.64	Julián Sotelo
1994	76.50	Julián Sotelo
1995	71.58	Carlos Pérez
1996	77.36	Carlos Pérez
1997	74.86	Antonio Esteban
1998	75.88	Raimundo Fernández
1999	76.22	Alejandro García
2000	77.20	Gustavo Dacal
2001	74.38	Gustavo Dacal
2002	73.80	José Manuel Hermoso
2003	78.88	Gustavo Dacal
2004	74.59	Alejandro García
2005	75.13	Gustavo Dacal
2006	74.15	Gustavo Dacal
2007	74.74	Gustavo Dacal
2008	75.46	Gustavo Dacal
2009	74.77	Gustavo Dacal
2010	76.21	Rafael Baraza
2011	74.11	Rafael Baraza
2012	73.05	Jordi Sánchez
2013	73.08	Jordi Sánchez
2014	75.38	Borja Barbeito
2015	73.61	Nicolás Quijera
2016	75.86	Nicolás Quijera
2017	77.66	Odei Jainaga
2018	80.64	Odei Jainaga
2019	81.31	Manu Quijera
2020	84.10	Odei Jainaga
2021	84.80	Odei Jainaga
2022	83.28	Manu Quijera
2023	80.34	Manu Qujiera
2024	81.73	Manu Quijera

Decatlón

100M - LONGITUD - PESO - ALTURA - 400M /
110M VALLAS - DISCO - PÉRTIGA - JABALINA - 1500M

Hasta 1928 no se disputó en España ningún decatlón.
Se separan las épocas de cada tabla de puntuación

a) Tabla 1920:

1929	4.723,16	Rafael Hernández Coronado
1930	5.427,78	Rafael Hernández Coronado
1931	5.536,43	Andrés Iguarán
1932	5.736,98	Luis Agostí
1933	5.529,755	Miguel Consegal
1934	5.748,78	Celso Mariño
1935	5.703,695	Antonio Gil
1936	-	
1937	-	
1938	-	

b) Tabla 1934:

1939	5.793	Roberto Rodríguez-Ozores
		Récord no homologado
1940	4.006	Miguel González
1941	4.611	Miguel González
1942	5.322	Roberto Rodríguez-Ozores
1943	4.332	Juan Kutz
1944	4.345	Samuel Franquet
1945	5.135	Roberto Rodríguez-Ozores
1946	4.732	Cristóbal Salom
1947	5.105	Roberto Rodríguez-Ozores
1948	5.846	Bernardino Adarraga
1949	4.831	Manuel Clavero
1950	5.516	Bernardino Adarraga
1951	5.852	Bernardino Adarraga

c) Tabla 1952:

1952	5.216	Bernardino Adarraga
1953	4.974	Bernardino Adarraga
1954	5.496	Manuel Francisco González
1955	5.850	Bernardino Adarraga
1956	5.077	Bernardino Adarraga
1957	4.561	José Jorge Parellada
1958	4.693	José Antonio Apráiz
		5.115 Arturo Ruf (extranjero)
1959	4.582	José Antonio Apráiz
1960	5.165	José Antonio Apráiz
1961	4.749	Luis Onaindía
1962	5.606	Bernardino Lombao
1963	4.547	José Enrique Blanc
1964	4.333	Pedro Taboada

d) Tabla 1962:

1965	5.881	Ignacio Martínez de Osaba
1966	6.223	Rafael Cano
1967	6.904	Rafael Cano
1968	7.489	Rafael Cano
1969	7.598	Rafael Cano
1970	7.214	Rafael Cano
1971	7.619	Rafael Cano
1972	7.615	Rafael Cano
1973	7.629	Rafael Cano
1974	7.528	Rafael Cano
1975	7.388	Rafael Cano
1976	7.379	Rafael Cano
1977	7.351	Rafael Cano
1978	7.251	Jesús María Abadía
1979	7.457	Jesús María Abadía
1980	7.671	Jesús María Abadía
1981	7.433	Carlos Miguel Azulay
1982	7.128	Jesús María Abadía
1983	7.278	Carlos Miguel Azulay
1984	7.233	Gerardo Trujillano

e) Tabla 1985:

1985	7.255	José María Royo
1986	7.229	Antonio Peñalver

		jabalina nueva,
		(en la prueba individual también)
1987	7.410	Carlos Miguel Azulay
1988	7.891	Antonio Peñalver
1989	8.050	Antonio Peñalver
1990	8.214	Antonio Peñalver
1991	8.306	Antonio Peñalver
1992	8.478	Antonio Peñalver
1993	7.715	Antonio Peñalver
		En el ránking de España apareció erroneamente 7.738
1994	8.084	Antonio Peñalver
1995	7.528	Francisco Javier Benet
1996	8.307	Antonio Peñalver
1997	8.322	Francisco Javier Benet
1998	8.526	Francisco Javier Benet
1999	8.357	Francisco Javier Benet
2000	7.790	Marcos Antonio Moreno
2001	7.949	Óscar González
2002	7.695	Francisco José Caro
2003	7.842	Óscar González
2004	7.940	David Gómez
2005	7.831	Óscar González
2006	7.845	Agustín Félix
2007	7.813	Agustín Félix
2008	7.736	David Gómez
2009	7.789	Agustín Félix
2010	7.462	Agustín Félix
2011	7.441	Agustín Félix
2012	7.872	David Gómez
2013	7.484	David Gómez
2014	7.656	Jorge Ureña
2015	8.247	Pau Gaspar Tonnesen
2016	8.103	Pau Gaspar Tonnesen
2017	8.125	Jorge Ureña
2018	7.934	Jorge Ureña
2019	8.123	Jorge Ureña
2020	7.303	Bruno Comín
2021	8.322	Jorge Ureña
2022	7.832	Bruno Comín
2023	8.381	Jorge Ureña
2024	8.102	Jorge Ureña

4x100m

1915	51.0	Jolastokieta
1916	-	
1917	-	
1918	47.4	R.S. Gimnástica Española
1919	-	
1920	44.6e	Selección Española Absoluta
		(y 45.0 Sel.Esp.Abs., dudos0
		cronometraje s/Hdez.Coronado)
1921	49.0	F.C. Barcelona
1922	48.5	F.C. Barcelona
1923	48.8	Real Sociedad
1924	44.2e	Selección Española Absoluta
		(46.4 Real Sociedad)
1925	45.5	Selección Española Absoluta
1926	46.1	Guipúzcoa
1927	46.0	Vizcaya
1928	44.7e	Selección Española Absoluta
		(45.2 Guipúzcoa)
1929	44.8	Cataluña
1930	44.6	Cataluña
1931	44.6	Combinado Badalona-Selección
		(no aceptada por falta cronómetros)
1932	44.9	Combinado
1933	44.6	B.U.C.
		(no aceptada por falta cronómetros)
1934	44.2	Universidad Barcelona (44.1 Corominas pg.140/189 y libro olmp.pg.260, 44.2 Etayo AEEA 21 pg.162)
1935	43.7	Cataluña
1936	44.5	Universidad de Barcelona
1937	-	
1938	-	
1939	-	
1940	45.5	Cataluña
1941	44.6	Galicia
1942	44.1	Equipo del Frente de Juventudes
1943	44.3	SEU Madrid
1944	44.0	Castilla
1945	45.3	Selección Española Absoluta
1946	44.0	Universidad de Madrid
1947	44.4	Distrito Universitario de Madrid
1948	43.8	Cataluña
1949	43.3	SEU Madrid
1950	43.0	Selección Española Absoluta
1951	42.9	Selección Española Absoluta
1952	44.7	Hispano-Marroquí (en Camp. Esp. Avilés, semifinal)
1953	43.6	Distrito Universitario de Barcelona
1954	43.8	Cataluña (abril), Selección Española Absoluta (mayo)
1955	43.8	Centro
1956	42.7	CN Barcelona
1957	42.3	Selección Española Absoluta
1958	42.3	Selección Española Absoluta
1959	42.2	Selección Española Absoluta
		(2 veces) y Equipo mixto (1 vez)
1960	42.1	Selección Española Absoluta
1961	41.9	Selección Española Absoluta
		(2 veces)
1962	41.9	Selección Española Absoluta (1 vez)
		y Equipo mixto (1 vez)
1963	41.8	Selección Española Absoluta
1964	41.4	Selección Española Absoluta
1965	41.1	Selección Española Absoluta
1966	40.8	Selección Española Absoluta
1967	40.8	Selección Española Absoluta
		41.45 Selección Española Absoluta
1968	40.6	Selección Española Absoluta
1969	40.6	Selección Española Absoluta
1970	40.2	Selección Española Absoluta
1971	40.5	Selección Española Absoluta
1972	39.7	Selección Española Absoluta
		40.69 Selección Española Absoluta
1973	39.8	Selección Española Absoluta
		40.30 Selección Española Absoluta
1974	39.87	Selección Española Absoluta
1975	40.15	Selección Española Absoluta
1976	39.55	Selección Española Absoluta
1977	40.5	Selección Española Absoluta
1978	40.03	Selección Española Absoluta

1979	40.33	Selección Española Absoluta
1980	39.83	Combinado Español Absoluto
1981	40.31	Selección Española Absoluta
1982	39.73	Combinado Español Absoluto
1983	40.08	Selección Española Absoluta
1984	40.24	Selección Española Absoluta
1985	39.76	Selección Española Absoluta
1986	40.05	Combinado Español Absoluto "A"
1987	39.74	Selección Española Absoluta
1988	39.2 A	Selección Española Absoluta
		39.71 Selección Española Absoluta
1989	39.69	Selección Española Absoluta
1990	39.10	Selección Española Absoluta
1991	39.39	Selección Española Absoluta
1992	39.44	Selección Española Absoluta
1993	39.17	Selección Española Absoluta
1994	39.78	Combinado Español Absoluto
1995	39.12A	Combinado Español Absoluto
1996	38.85	Combinado Español Absoluto
1997	38.60	Selección Española Absoluta
1998	39.46	Selección Española Absoluta
1999	39.05	Selección Española Absoluta
2000	39.36	Combinado Español Absoluto
2001	39.58	Selección Española Absoluta
2002	39.07	Selección Española Absoluta
2003	39.47	Selección Española Absoluta
2004	39.09	Combinado Español Absoluto
2005	39.78	Combinado Español Absoluto
2006	39.52	Selección Española Absoluta
2007	39.57	Selección Española Absoluta
2008	40.08	Selección Española Absoluta
2009	39.88	Selección Española Absoluta
2010	39.30	Selección Española Absoluta
2011	39.60	Selección Española Absoluta
2012	39.60	Selección Española Absoluta
2013	38.46	Selección Española Absoluta
2014	39.85	Selección Española Absoluta
2015	39.40	Selección Española Absoluta
2016	39.15	Selección Española Absoluta
2017	39.59	Selección Española Sub20
2018	39.12	Selección Española Absoluta
2019	39.13A	Selección Española Absoluta
2020	40.42	Playas de Castellón
2021	39.00	Selección Española Sub23
2022	38.70	Selección Española Absoluta
2023	38.64	Combinado Español
2024	39.21	Selección Española Absoluta

4x400m

1914	4:06.8	F.C. Barcelona
1915	-	
1916	4:15.0	R.S. Gimnástica Española
1917	4:14.6	R.S. Gimnástica Española
1918	4:03.0	Athletic Madrid (con un extranjero), 4.08.6 Cultural Deportiva
1919	4:05.6	Cultural Deportiva (s/Etayo AEEA nº 33 pg.61, pero no figura en libro olmp.-92 pg.263)
1920	-	
1921	4:00.2	F.C. Barcelona (con un extranjero), 4.03.8 CD Español, en libro olímpico-92 pg.263)
1922	-	
1923	3:48.4	Vizcaya
1924	3:46.4	Guipúzcoa
1925	3:40.2	Vizcaya
1926	3:38.4	Cataluña
1927	3:36.8	Vizcaya
1928	3:44.2	Vizcaya
1929	3:33.4	Guipúzcoa
1930	3:36.0	Cataluña
1931	3:33.6	Cataluña
1932	3:35.0	Cataluña
1933	3:35.4	Guipúzcoa
1934	3:34.6	Cataluña
1935	3:31.6	Cataluña
1936	3:32.6	Cataluña
1937	-	
1938	-	
1939	-	
1940	3:33.2	Cataluña
1941	3:41.4	Galicia
1942	3:27.6	Equipo del Frente de Juventudes
1943	3:33.0	Educación y Descanso Avilés
1944	3:32.3	Castilla
1945	3:32.9	Selección Española Absoluta
1946	3:22.3	Selección Española Absoluta
1947	3:30.8	Cataluña
1948	3:30.4	Cataluña
1949	3:30.2	Guipúzcoa
1950	3:24.4	Selección Española Absoluta
1951	3:21.6	Selección Española Absoluta
1952	3.32.9	Cataluña
1953	3.33.7	Vizcaya
1954	3.25.0	Cataluña (3.28.2 Sel.Esp.abs.)
1955	3.20.0	Selección Española Absoluta
1956	3.27.3	Selección Española Absoluta
1957	3.20.9	Selección Española Absoluta
1958	3.18.9	Selección Española Absoluta
1959	3.16.1	Selección Española Absoluta
1960	3.15.6	Selección Española Absoluta
1961	3.13.0	Selección Española Absoluta
1962	3.13.8	Selección Española Absoluta
1963	3.13.7	Selección Española Absoluta
1964	3.14.5	Selección Española Absoluta
1965	3.14.4	Selección Española Absoluta
1966	3:10.1	Selección Española Absoluta
1967	3:11.9	Selección Española Absoluta
1968	3:10.5	Selección Española Absoluta
1969	3:07.4	Selección Española Absoluta (no hom.RN invasión calle interior)
1970	3:07.2	Selección Española Absoluta
1971	3:08.7	Selección Española Absoluta
1972	3:10.1	Selección Española Absoluta
1973	3:11.37	Selección Española Absoluta
1974	3.09.82	Selección Española Absoluta
1975	3.10.4	Selección Española Absoluta
1976	3.10.3	Selección Española Absoluta
1977	3.08.4	Selección Española Absoluta
1978	3.06.96	Selección Española Absoluta
1979	3.04.22	Selección Española Absoluta
1980	3:06.2	Combinado Español Absoluto (=START pg.41, pero 3.06.19 libro polaco relevos 1997 pg.54)
1981	3:08.27	Selección Española Absoluta

		(3.08.26 START pg.124 y libro marcas-99 pg.269)
1982	3.06.97	Selección Española Absoluta
1983	3.05.92	Selección Española Absoluta
1984	3.05.51	Selección Española Absoluta
1985	3.04.04	Selección Española Absoluta
1986	3.04.12	Selección Española Absoluta
1987	3.04.43	Selección Española Absoluta
1988	3.07.72	Selección Española Absoluta
1989	3.04.71	Selección Española Absoluta
1990	3.02.74	Selección Española Absoluta
1991	3.06.74	Larios-AAM
1992	3.04.60	Selección Española Absoluta
1993	3.05.96	Selección Española Absoluta
1994	3.07.69	Selección Española Absoluta
1995	3.07.67	Selección Española Absoluta
1996	3.06.95	Selección Española Junior
1997	3:04.50	Selección Española Absoluta
1998	3:02.47	Selección Española Absoluta
1999	3:02.85	Selección Española Absoluta
2000	3:06.87	Selección Española Absoluta
2001	3:01.42	Selección Española Absoluta
2002	3:03.42	Selección Española Absoluta
2003	3:02.26	Selección Española Absoluta
2004	3:05.03	Selección Española Absoluta
2005	3:03.65	Selección Española Absoluta
2006	3:04.71	Selección Española Absoluta
2007	3:06.30	Selección Española Absoluta
2008	3:08.71	Selección Española Absoluta
2009	3:05.63	Selección Española Absoluta
2010	3:07.38	Selección Española Absoluta
2011	3:07.37	Selección Española Absoluta
2012	3:03.89	Selección Española Absoluta
2013	3:04.07	Selección Española Absoluta
2014	3:04.68	Selección Española Absoluta
2015	3:06.35	Selección Española Absoluta
2016	3:04.77	Selección Española Absoluta
2017	3:00.65	Selección Española Absoluta
2018	3:00.78	Selección Española Absoluta
2019	3:04.27	Selección Española Absoluta
2020	3:12.55	Real Sociedad
2021	3:03.10	Selección Española Absoluta
2022	3:00.54	Selección Española Absoluta
2023	3:02.64	Selección Española Absoluta
2024	3:01.44	Selección Española Absoluta

20km marcha

Nota: Se incluye debajo la marca de pista, sólo cuando es mejor que la de ruta.

1924	1:50.30.4	Luis Meléndez
1925	-	
1926	-	
1927	-	
1928	-	
1929	-	
1930	-	
1931	1:40:50.0p	Gerardo García
1932	1:40:20.0p	Gerardo García
1933	-	
1934	-	
1935	-	
1936	1:40:03.2p	Gerardo García
1937	-	
1938	-	
1939	-	
1940	1.41.48.2p	Gerardo García
1941	1:43:20	Francisco Albesa (ruta) - 1.42.05.8 Gerardo García (pista)
1942	1:40:41.0p	Gerardo García
1943	1:39:59.0p	Enrique Villaplana
1944	-	
1945	1:35:45	José Ribas
1946	1:45:56	Joaquín Colín (ruta) - 1.39.06.0 Alberto Gurt (pista)
1947	1:46:50	Ángel Catalá
1948	1:46:53.0p	Miguel Pellicer
1949	-	
1950	1:46:56	José Ribas
1951	1:45:57	Progreso Caminal
1952	-	
1953	-	
1954	-	
1955	1:41:00	Pascual Aparici
1956	1:46:20	Pascual Aparici
1957	1:55:40.6	Juan Sanllehy
1958	1:45:45.6	José Ribas
1959	1:48:02	Pascual Aparici (ruta)

Nota: Marca no hom. (pista) 1.33.20.0 Alberto Gurt.

1960	1:35:53	José Ribas en ruta - *Nota: Marca no hom. (pista) 1.34.35.0 Alberto Gurt.*
1961	1:39:35.4	José Ribas
1962	-	
1963	1:46:33.8p	Vicente Caminal
1964	1:50:31.6p	Ramón Ribas
1965	1.36:00	Francisco Sanahuja
1966	1.40:57.6p	Manuel Cabrera
1967	1:45:48.2p	Martín Casasayas
1968	1:43:55.2	Luis Arnau
1969	1:36.24	Manuel Cabrera
1970	1:36:07	José Orriols
1971	1:34:54	Víctor Campos
1972	1:32:05	Víctor Campos
1973	1:29:59	Víctor Campos
1974	1:33:26.2p	José Marín
1975	1:31:16.6p	José Marín
1976	1:29:15.6p	José Marín
1977	1:30:36.9	José Marín
1978	1:24:38.1	José Marín
1979	1:24:17.7	José Marín
1980	1:23:51.3	José Marín

Nota: A partir de aquí ya no hay décimas (siempre redondeo al alza).

1981	1:23:54	José Marín
1982	1:23.43	José Marín
1983	1:20:00	José Marín
1984	1:25:17	José Marín
1985	1:21:42	José Marín
1986	1:21:36	Miguel Ángel Prieto
1987	1:21:24	José Marín
1988	1:20:34	José Marín
1989	1:22.09	Daniel Plaza
1990	1:21:56	Daniel Plaza
1991	1:20:29	Valentí Massana

1992	1:19:25	Valentí Massana
1993	1:20:50	Valentí Massana
1994	1:20:33	Valentí Massana
1995	1:20:23	Valentí Massana
1996	1:21:47	Daniel Plaza
1997	1:20:39	Valentí Massana
1998	1:20:31	Francisco Javier Fernández
1999	1:21:55	Francisco Javier Fernández
2000	1:18.56	Francisco Javier Fernández
2001	1:19:47	Francisco Javier Fernández
2002	1:17:22	Francisco Javier Fernández
2003	1:18:00	Francisco Javier Fernández
2004	1:19:19	Francisco Javier Fernández
2005	1:17:52	Francisco Javier Fernández
2006	1:18:31	Francisco Javier Fernández
2007	1:18:50	Francisco Javier Fernández
2008	1:18:15	Francisco Javier Fernández
2009	1:19:57	Francisco Javier Fernández
2010	1:21.57	Juan Manuel Molina
2011	1:21.41	Miguel Ángel López
2012	1:19:49	Miguel Ángel López
2013	1:21:21	Miguel Ángel López
2014	1:19:21	Miguel Ángel López
2015	1:19:14	Miguel Ángel López
2016	1:19:36	Álvaro Martín
2017	1:19:41	Álvaro Martín
2018	1:19:18	Diego García
2019	1:18:58	Diego García
2020	1:25:08	Iván Pajuelo
2021	1:19:14	Álvaro Martín
2022	1:19.11	Álvaro Martín
2023	1:17:32	Álvaro Martín
2024	1:17:49	Álvaro Martín

35km marcha

1980	2:33:12+	José Marín
...		
1988	2:37:31	Manuel Alcalde
1989	2:34:29	Jorge Llopart
...		
1993	2:30.33	Valení Massana
1994	2:31:06	Jesús Ángel García
1995	2:34:02+	Jesús Ángel García
...		
2014	2:36:24	Marc Tur
2015	2:32:56	Miguel Ángel López
...		
2022	2:25:58	Miguel Ángel López
2023	2:24:30	Álvaro Martín

50km marcha

1922	5:14.15.4	Alberto Charlot 5:13.00+ Charlot
...		
1931	4:42:09.6	Engraciano Sáinz (español pero vivía en Francia y no tenía licencia) *5:15:11.2 Román Castelltort*
1932	4:55:30.4	Gerardo García
1933	5:05:00.6	Román Castelltort
1934	5:21:44.0	Román Castelltort
1935	4:52:16.0	Gerardo García
1936	4:52:05	Román Castelltort
1937	-	
1938	-	
1939	-	
1940	-	
1941	5:45:00.3	Progreso Caminal
1942	5:02:49.5	Francisco Albesa
1943	5:01:35.0	Progreso Caminal
1944	5:06:04	José Arque
1945	4:57:07	Joaquín Colín
1946	4:43:39	Enrique Villaplana
1947	4:35.28.6	Enrique Villaplana
1948	4:30:16.2	Enrique Villaplana
1949	4:37:56.8	Progreso Caminal
1950	4:57:57	Enrique Villaplana
1951	5:12:49.2	Joaquín Colín
1952	5:00:01.2	Pascual Aparici
1953	4:47:07	Pascual Aparici
1954	5:04:20.6	Pascual Aparici
1955	5:26:35	Pascual Aparici
1956	4:52:37	Pascual Aparici
1957	4:51:35	Pascual Aparici
1958	4:51:01.0	Pascual Aparici
1959	4:45:00:2	José Ribas
1960	4:50:50	José Ribas
1961	4:53:07.8	José Ribas
1962	4:42:33.2	Pascual Aparici
1963	5:05:06.8	Pascual Aparici
1964	5:22:00:6	Pascual Aparici
1965	4:49:19	Pascual Aparici
1966	4:39:16.8	Francisco Sanahuja
1967	4:49:04.0	Francisco Sanahuja
1968	4:46:48	Francisco Sanahuja
1969	4:31:23	Antonio Amorós
1970	4:45:05	Manuel Garcés
1971	4:44:44.2	Agustín Jorba
1972	4:44.18	Agustín Jorba
1973	4:37:46.6	Agustín Jorba
1974	4:39:49.0	José María Villagrasa
1975	4:13:15	Agustín Jorba
1976	4:08.11.8	Agustín Jorba
1977	4:10.11	Agustín Jorba
1978	3:53:30	Jorge Llopart
1979	3:44:33	Jorge Llopart
1980	3:43.35	José Marín
1981	3:48:17	Jorge Llopart
1982	3:49:08	José Marín
1983	3:40:46	José Marín
1984	3:50:12	José Marín
1985	3:52:28	Jorge Llopart
1986	3:50:26	Jorge Llopart
1987	3:50:48	Manuel Alcalde
1988	3:43.03	José Marín
1989	3:59:34	Andrés Marín
1990	3:50:05	Jorge Llopart
1991	3:54:00	Jorge Llopart
1992	3:48:08	Jaime Barroso
1993	3:41:41	Jesús Ángel García
1994	3:38:43	Valentí Massana
1995	3:41:54	Jesús Ángel García
1996	3:44:19	Valentí Massana
1997	3:39:54	Jesús Ángel García
1998	3:43:17	Jesús Ángel García
1999	3:40:40	Jesús Ángel García

2000	3:42:51	Jesús Ángel García
2001	3:43:07	Jesús Ángel García
2002	3:44:33	Jesús Ángel García
2003	3:42:03	Mikel Odriozola
2004	3:44:42	Jesús Ángel García
2005	3:41:47	Mikel Odriozola
2006	3:42:48	Jesús Ángel García
2007	3:46:08	Jesús Ángel García
2008	3:44:08	Jesús Ángel García
2009	3:41:02	Francisco Javier Fernández
2010	3:47:56	Jesús Ángel García
2011	3:48:11	Jesús Ángel García
2012	3:48:15	Jesús Ángel García
2013	3:46:44	Jesús Ángel García
2014	3:45:41	Jesús Ángel García
2015	3:46.43	Jesús Ángel García
2016	3:51:10	José Ignacio Díaz
2017	3:48:08	José Ignacio Díaz
2018	3:53.48	Jesús Ángel García
2019	3:52:00	José Ignacio Díaz
2020	3:57:22	Iván Pajuelo
2021	3:47.40	Marc Tur

MUJERES

100m

1931	13.8	Rosa Castelltort
1932	-	
1933	14.0	María Morros
...		
1937	13.9	Carmen Ribé
1938	-	
1939	15.2	Pilar Cáceres
1940	14.1	Luisa Giró
1941	14.6	Mercedes Salto
...		
1947	14.7	Denise Huet
1948	14.0	Denise Huet
...		
1959	15.1	María Carmen de Jesús
1960	13.6	Eva Gossé, María Luisa Consegal
1961	13.0	Ana María Gibert, María Carmen Ruiz, María Luisa Consegal
1962	12.9	María Luisa Consegal
1963	13.0	Ana María Gibert, María Luisa Consegal, María Elena Souto
1964	12.6	María Elena Souto
1965	12.5	Emma Albertos, María Luisa Orobia
1966	12.4	María Luisa Orobia
1967	12.1	María Luisa Orobia
1968	12.2	María Luisa Orobia
1969	12.1	María Luisa Orobia
1970	12.2	María Pilar Fanlo
1971	12.3	María Margarita Martínez, Josefina Salgado, María Pilar Fanlo, Isabel Montañá
		¿ ? (ver nota final)
1972	12.1	María Pilar Fanlo
1973	12.1	Isabel Montañá, María Pilar Fanlo
		12.55 Begoña Lezano
1974	12.1	Rosa María Colorado, Ela Cifuentes
1975	11.8	Olga Martorell
		12.20 Yolanda Oroz
1976	11.8	Ela Cifuentes
		12.50 Gloria Pujol
1977	11.9	Mercedes Ribélles, Yolanda Oroz, Ela Cifuentes
		12.24 Mercedes Cano
1978	11.9	Ela Cifuentes, Dolores Vives
		12.11 Olga Martorell
1979	11.8	Lourdes Valdor
		11.99 Dolores Vives
1980	11.5	Lourdes Valdor
		11.80 Lourdes Valdor
1981	11.7	Lourdes Valdor, Dolores Vives
		11.95 Dolores Vives
1982	11.9	Ana Barrenechea, Teresa Rioné y María José Martínez Patiño
		11.97 María José Martínez Patiño
1983	11.6	Teresa Rioné
		12.01 Teresa Rioné
1984	11.3	Teresa Rioné
		11.48 Teresa Rioné
1985	11.5	Mercedes Cano
		11.62 Blanca Lacambra
1986	11.49	Blanca Lacambra
1987	11.44	Cristina Pérez
1988	11.39	Cristina Pérez
1989	11.36	Sandra Myers
1990	11.34	Sandra Myers
1991	11.06	Sandra Myers
1992	11.36	Cristina Castro
1993	11.66	Patricia Morales
1994	11.30	Sandra Myers
1995	11.36	Sandra Myers
1996	11.39	Sandra Myers
1997	11.60	Carme Blay
1998	11.57	Carme Blay
1999	11.72A	Carme Blay
2000	11.79	Concepción Montaner
2001	11.26	Glory Alozie
2002	11.14	Glory Alozie
2003	11.29	Glory Alozie
2004	11.49	Glory Alozie
2005	11.37	Glory Alozie
2006	11.48	Belén Recio
2007	11.37	Josephine Onyia
2008	11.45	Josephine Onyia
		11.0 Belén Recio
2009	11.43	Digna Luz Murillo
2010	11.43	Digna Luz Murillo
2011	11.49	Digna Luz Murillo
2012	11.73A	Belén Recio
2013	11.42	Estela García
2014	11.58	Estela García
2015	11.63	Estela García, Cristina Lara
2016	11.41	Estela García
2017	11.40	Cristina Lara
2018	11.30	Estela García
2019	11.40	Paula Sevilla
2020	11.52	Paula Sevilla
2021	11.29	María Isabel Pérez

2022	11.07	María Isabel Pérez
2023	11.10	Jaël-Sakura Bestué
2024	11.10	Jaël-Sakura Bestué

Nota: Hasta 1970 no se tiene noticia de marcas eléctricas. En 1971 aparecen las primeras marcas con dudas sobre si son eléctricas redondeadas:
100m - 12.7e? M.Martínez y J.Salgado
100mv - 15.6e? A.Mª Molina
Las primeras marcas eléctricas (en centésimas) llegan en 1973.

200m

1936	30.0	Eulalia Santos
1937	29.2	Luisa Giró
1947	29.5	Denise Huet
1948	28.7	Denise Huet
1949	35.2	María Rosa Torrents
…		
1960	28.7	María Luisa Consegal
1961	27.9	Eva Gossé
1962	28.2	María Luisa Consegal
1963	27.0	Ana María Gibert (recta), Blanca Miret (curva)
1964	26.6	María Elena Souto
1965	26.1	Emma Albertos
1966	25.8	Isabel Montañá
1967	25.5	María Luisa Orobia
1968	24.8	María Luisa Orobia
1969	25.0	María Luisa Orobia
1970	25.7	Josefina Salgado
1971	25.0	Josefina Salgado
1972	25.2	Beatriz Lezcano
1973	24.6	Josefina Salgado
		25.83 Gloria Pujol
1974	24.7	Josefina Salgado
1975	24.6	Rosa María Colorado
		25.49 Gloria Pujol
1976	24.2	Rosa María Colorado
		25.76 Carmen Cocolina
1977	24.2	Rosa María Colorado
		25.30 Montserrat Pujol
1978	24.4	Montserrat Pujol
		24.81 Ela Cifuentes
1979	24.76	Lourdes Valdor
1980	23.98	María José Martínez Guerrero
		23.98 María José Martínez Guerrero
		(23.80 irregular Mª J.Martínez G.)
1981	24.44	Gregoria Ferrer
1982	24.2	Yolanda Oroz
		24.51 Yolanda Oroz
1983	24.29	María José Martínez Patiño
1984	23.49	Teresa Rioné
1985	23.2	Blanca Lacambra
		23.44 Blanca Lacambra
1986	23.58	Blanca Lacambra
1987	23.64	Cristina Pérez
1988	22.86	Cristina Pérez
1989	23.48	Blanca Lacambra
1990	22.38	Sandra Myers
1991	22.62	Sandra Myers
1992	23.41	Julia Merino
1993	23.28	Sandra Myers
1994	23.54	Sandra Myers
1995	22.97	Sandra Myers
1996	23.17	Sandra Myers
1997	24.02	Elena Córcoles
1998	23.72	Elena Córcoles
1999	23.56	Julia Alba
2000	23.77	Norfalia Carabali
2001	23.09	Glory Alozie
2002	23.79	Julia Alba
2003	23.47	Cristina Sanz
2004	23.56	Julia Alba
2005	23.63	Julia Alba
2006	23.39	Belén Recio
2007	23.44	Belén Recio
2008	23.65	Eva Martín
2009	23.68	Digna Luz Murillo
2010	23.92	Amparo María Cotán
2011	23.72	Belén Recio
2012	23.90	Plácida Azahara Martínez
2013	23.58	Estela García
2014	23.68	Estela García
2015	23.71	Nana Jacob
2016	23.17	Estela García
2017	23.13	Estela García
2018	23.11	Estela García
2019	23.27	Paula Sevilla
2020	23.60	Jaël Bestué
2021	23.03	María Vicente
2022	22.86	Paula Sevilla
2023	22.54	Jaël-Sakura Bestué
2024	22.73	Jaël-Sakura Bestué

400m

1964	1:00.9	Elena María Souto
1965	1:00.3	Ana María Sánchez
1966	59.7	María José Álvarez
1967	58.5	Josefina Salgado
1968	57.9	Josefina Salgado
1969	57.3	Coro Fuentes
1970	57.5	Josefina Salgado
1971	55.4	Josefina Salgado
1972	55.7	Josefina Salgado
1973	54.1	Josefina Salgado
1974	55.2	Rosa María Colorado
1975	54.07	Rosa María Colorado
1976	53.8	Rosa María Colorado
		54.87 Rosa María Colorado
1977	53.8	Rosa María Colorado
		54.32 Rosa María Colorado
1978	53.59	Montserrat Pujol
1979	54.46	Rosa María Colorado
1980	53.6	Montserrat Pujol
		53.91 Rosa María Colorado
1981	53.71	Montserrat Pujol
1982	53.68	Montserrat Pujol
1983	54.1	Gregoria Ferrer
		55.39 Esther Lahoz
1984	55.17	Rosa María Colorado
1985	52.19	Blanca Lacambra
1986	51.53	Blanca Lacambra
1987	51.46	Blanca Lacambra

1988	51.73	Blanca Lacambra
1989	53.28	Julia Merino
1990	51.01	Sandra Myers
1991	49.67	Sandra Myers
1992	51.91	Sandra Myers
1993	50.83	Sandra Myers
1994	50.33	Sandra Myers
1995	51.03	Sandra Myers
1996	51.10	Sandra Myers
1997	52.67	Esther Lahoz
1998	53.52	Yolanda Reyes
1999	53.22	Lisette Ferri
2000	51.77	Norfalia Carabali
2001	52.28	Julia Alba
2002	52.72	Norfalia Carabali
2003	52.82	Norfalia Carabali
2004	52.71	Julia Alba
2005	53.01	Julia Alba
2006	53.67	Cora Olivero
2007	53.46	Belén Recio
2008	54.25	Susana Fernández
2009	53.61	Aauri Lorena Bokesa
2010	54.24	Mayte Martínez
2011	53.60	Aauri Lorena Bokesa
2012	52.23	Aauri Lorena Bokesa
2013	51.77	Aauri Lorena Bokesa
2014	51.38	Indira Terrero
2015	52.20A	Aauri Lorena Bokesa
2016	52.39	Aauri Lorena Bokesa
2017	52.64	Laura Bueno
2018	52.14	Laura Bueno
2019	52.70	Aauri Lorena Bokesa
2020	52.36	Aauri Lorena Bokesa
2021	51.08	Aauri Lorena Bokesa
2022	52.39	Eva Santidrián
2023	52.48	Aari Lorena Bokesa
2024	51.68	Berta Segura

800m

1927	2:38.6	Vincenta Portes
1936	2:36.2	Joaquína Andreu
1937	-	
1938	2:32.2	Joaquína Andreu
…		
1946	2:42.9	Deffontaines
…		
1963	2:41.7	María Teresa Ramos
1964	2:25.9	María Aránzazu Vega
1965	2:20.7	María Aránzazu Vega
1966	2:16.8	María Teresa Torres
1967	2:15.2	María Teresa Torres
1968	2:12.9	Josefina Salgado
1969	2:12.6	Coro Fuentes
1970	2:08.6	Coro Fuentes
1971	2:06.3	María Belén Azpeitia
1972	2:07.8	Rosa María Ochandiano
1973	2:06.9	Carmen Valero
1974	2:06.7	Carmen Valero
1975	2:06.0	Carmen Valero
1976	2:04.12	Carmen Valero
1977	2:08.5	Rosa María Ochandiano
1978	2:07.8	Rosa María Ochandiano
1979	2:06.3	Gloria Pallé
1980	2:03.06	Montserrat Pujol
1981	2:05.06	Gloria Pallé
1982	2:07.38	Maite Zúñiga
1983	2:05.36	Maite Zúñiga
1984	2:04.11	Rosa María Colorado
1985	2:01.14	Rosa María Colorado
1986	2:02.50	Rosa María Colorado
1987	2:00.33	Rosa María Colorado
1988	1:57.45	Maite Zúñiga
1989	1:58.49	Maite Zúñiga
1990	2:00.11	Maite Zúñiga
1991	2:02.16	Maite Zúñiga
1992	2:01.28	Maite Zúñiga
1993	2:02.77	Amaia Andrés
1994	2:03.96	Maite Zúñiga
1995	2:03.65	Maite Zúñiga
1996	2:00.88	Ana Amelia Menéndez
1997	2:01.64	Ana Amelia Menéndez
1998	2:01.32	Ana Amelia Menéndez
1999	2:01.66	Natalia Rodríguez
2000	1:59.60	Mayte Martínez
2001	1:59.76	Mayte Martínez
2002	1:58.29	Mayte Martínez
2003	1:59.62	Mayte Martínez
2004	1:58.58	Mayte Martínez
2005	1:59.40	Mayte Martínez
2006	1:59.60	Mayte Martínez
2007	1:57.62	Mayte Martínez
2008	2:00.35	Nuria Fernández
2009	1:58.81	Mayte Martínez
2010	1:59.12	Mayte Martínez
2011	2:01.47	Nuria Fernández
2012	2:02.43	Nuria Fernández
2013	2:01.74	Khadija Rahmouni
2014	2:02.53	Victoria Sauleda
2015	2:01.43	Esther Guerrero
2016	2:01.20	Esther Guerrero
2017	2:00.77	Esther Guerrero
2018	2:01.54	Esther Guerrero
2019	2:00.87	Esther Guerrero
2020	1:59.22	Esther Guerrero
2021	2:01.16	Natalia Romero
2022	2:01.64	Lucía Pinacchio
2023	1:59.88	Lorea Ibarzabal
2024	1:59.80	Lorea Ibarzabal

1.500m

1969	4:38.4	Coro Fuentes
1970	4:33.1	Coro Fuentes
1971	4:23.8	María Belén Azpeitia
1972	4:18.6	María Belén Azpeitia
1973	4:18.25	Carmen Valero
1974	4:11.61	Carmen Valero
1975	4:16.6	Carmen Valero
1976	4:08.34	Carmen Valero
1977	4:20.9	Carmen Valero
1978	4:16.1	Carmen Valero
1979	4:15.31	Mercedes Calleja
1980	4:21.44	Amelia Lorza
1981	4:15.38	Mercedes Calleja
1982	4:15.86	Amelia Lorza

1983	4:17.66	Gloria Pallé
1984	4:19.89	Mercedes Calleja
1985	4:18.48	Asunción Sinobas
1986	4:14.91	Asunción Sinobas
1987	4:12.99	Maite Zúñiga
1988	4:06.44	Maite Zúñiga
1989	4:11.13	Montserrat Pujol
1990	4:07.7 +	Montserrat Pujol
1991	4:13.29	Estela Estévez
1992	4:00.59	Maite Zúñiga
1993	4:07.46	Maite Zúñiga
1994	4:08.63	Maite Zúñiga
1995	4:07.27	Maite Zúñiga
1996	4:08.59	Marta Domínguez
1997	4:04.34	Maite Zúñiga
1998	4:03.74	Maite Zúñiga
1999	4:04.59	Ana Amelia Menéndez
2000	4:04.24	Natalia Rodríguez
2001	4:06.32	Natalia Rodríguez
2002	4:02.84	Natalia Rodríguez
2003	4:01.30	Natalia Rodríguez
2004	4:03.01	Natalia Rodríguez
2005	3:59.51	Natalia Rodríguez
2006	4:03.37	Nuria Fernández
2007	4:06.49	Dolores Checa
2008	4:02.77	Dolores Checa
2009	4:02.43	Nuria Fernández
2010	4:00.20	Nuria Fernández
2011	4:01.50	Natalia Rodríguez
2012	4:04.84	Isabel Macías
2013	4:06.20	Natalia Rodríguez
2014	4:04.67	Nuria Fernández
2015	4:09.99	Isabel Macías
2016	4:08.29	Solange Andreia Pereira
2017	4:05.82	Marta Pérez
2018	4:04.88	Marta Pérez
2019	4:05.70	Esther Guerrero
2020	4:03.13	Esther Guerrero
2021	4:00.12	Marta Pérez
2022	4:04.24	Marta Pérez
2023	4:00.13	Esther Guerrero
2024	3:57.75	Marta Pérez

Milla

1990	4:25.17	Montserrat Pujol
1992	4:28.56	Maite Zúñiga
1997	4:28.83	Maite Zúñiga
2008	4:21.13	Nuria Fernández
2015	4:39.88	Blanca Fernández
2016	4:33.88	Nuria Fernández
2017	4:30.06	Blanca Fernández
2018	4:28.25	Marta Pérez
2020	4:32.26	Marta Pérez
2021	4:21.58	Marta Pérez
2022	4:29:22	Marta García
2023	4:22.28	Esther Guerrero
2024	4:23.88	Marta Pérez

Milla en ruta

2023	4:34.12	Marta Pérez
2024	4:31.2	Esther Guerrero

3.000m

1972	10:19.0	Consuelo Alonso
1973	9:50.0	Carmen Valero
1974	9:19.2	Carmen Valero
1975	9:51.6	Carmen Valero
1976	9:17.6	Carmen Valero
1977	9:10.9	Carmen Valero
1978	9:00.9	Carmen Valero
1979	9:19.8	Pilar Fernández
1980	9:10.27	Icíar Martínez
1981	9:14.71	Mercedes Calleja
1982	9:02.40	Mercedes Calleja
1983	9:10.86	Pilar Fernández
1984	9:15.41	Amelia Lorza
1985	9:04.74	Amelia Lorza
1986	9:12.45	Asunción Sinobas
1987	9:07.77	Asunción Sinobas
1988	8:57.88	Angelines Rodríguez
1989	9:02.39	Estela Estévez
1990	8:58.21	Estela Estévez
1991	8:58.90	Julia Vaquero
1992	8:55.58	Estela Estévez
1993	8:55.27	Julia Vaquero
1994	9:00.54	Estela Estévez
1995	9:22.16	Julia Vaquero
1996	8:41.23	Julia Vaquero
1997	9:01.16	Julia Vaquero
1998	8:44.10	Marta Domínguez
1999	8:46.14	Marta Domínguez
2000	8:28.80	Marta Domínguez
2001	8:36.33	Marta Domínguez
2002	8:47.93	Marta Domínguez
2003	8:55.94	Marta Domínguez
2004	8:59.20	Zulema Fuentes-Pila
2005	9:01.61	Nuria Fernández
2006	8:43.45	Marta Domínguez
2007	8:51.87	Dolores Checa
2008	8:37.78	Dolores Checa
2009	8:35.86	Natalia Rodríguez
2010	8:38.05	Nuria Fernández
2011	8:55.09	Natalia Rodríguez
2012	9:07.05	Judit Plá
2013	8:56.42	Dolores Checa
2014	8:51.54	Nuria Fernández
2015	9:11.69	Iris Fuentes-Pila
2016	9:10.38	Diana Martín
2017	8:54.95	Ana Lozano
2018	9:04.92	Marta Pérez
2019	9:09.76	Solange Andreia Pereira
2020	9:29.03	Maitane Melero
2021	9:13.28	Blanca Fernández
2022	8:51.04	Marta García
2023	8:43.26	Joselyn Brea
2024	8:29.32	Marta García

5.000m

1978	19:47.3	Matilde Gómez
1979	-	
1980	-	
1981	16:08.2	Pilar Fernández

1982	16:03.33	Pilar Fernández
1983	15:55.03	Pilar Fernández
1984	16:38.4	Ana Isabel Alonso
1985	16:13.8	Amelia Lorza
1986	16:48.95	Carmen Valero
1987	15:55.53	Ana Isabel Alonso
1988	15:49.26	Angelines Rodríguez
1989	15:59.83	Estela Estévez
1990	15:43.86	Estela Estévez
1991	15:44.33	Estela Estévez
1992	15:58.41	Estela Estévez
1993	15:50.43	Julia Vaquero
1994	16:22.55	Rocío Ríos
1995	15:42.80	Beatriz Santiago
1996	14:44.95	Julia Vaquero
1997	15:03.81	Julia Vaquero
1998	14:55.91	Julia Vaquero
1999	14:56.00	Julia Vaquero
2000	15:12.06	Teresa Recio
2001	14:58.12	Marta Domínguez
2002	15:10.67	Marta Domínguez
2003	14:48.33	Marta Domínguez
2004	15:21.43	Amaia Piedra
2005	14:54.98	Marta Domínguez
2006	14:56.18	Marta Domínguez
2007	15:37.08	Judit Plá
2008	14:55.71	Dolores Checa
2009	15:08.27	Dolores Checa
2010	15:29.14	Judit Plá
2011	14:46.30	Dolores Checa
2012	15:20.39	Judit Plá
2013	15:17.72	Dolores Checa
2014	15:20.93	Dolores Checa
2015	15:24.25	Lidia Rodríguez
2016	15:24.17	Nuria Fernández
2017	15:14.23	Ana Lozano
2018	15:43.85	Ana Lozano
2019	15:28.66	Celia Antón
2020	15:39.34	Irene Sánchez-Escribano
2021	15:28.19	Lucía Rodríguez
2022	15:10.62	Carla Gallardo
2023	14:47.76	Joselyn Brea
2024	14:44.04	Marta García

10.000m

1978	41:37.0	Matilde Gómez
…		
1983	40:59.1	Nuria de Miguel
1984	35:50.9	Amelia Lorza
1985	33:19.76	Ana Isabel Alonso
1986	33:20.48	Mercedes Calleja
1987	32:45.48	Ana Isabel Alonso
1988	32:28.7	Ana Isabel Alonso
1989	33:15.49	Ana Isabel Alonso
1990	33:30.21	Ana Isabel Alonso
1991	33:12.92	Carmen Fuentes
1992	33:17:31	Carmen Fuentes
1993	32:51.33	Mónica Pont
1994	32:22.93	Rocío Ríos
1995	32:26.66	Carmen Fuentes
1996	31:24.08	Julia Vaquero
1997	31:14.51	Julia Vaquero
1998	31:46.47	Julia Vaquero
1999	31:43.80	Teresa Recio
2000	31:44.3	Teresa Recio
2001	32:24.17	María Luisa Larraga
2002	31:45.85	María Luisa Larraga
2003	31:49.58	Yesenia Centeno
2004	32:17.92	María Luisa Larraga
2005	32:44.19	Teresa Recio
2006	30:51.69	Marta Domínguez
2007	32:23.61	Rosa Morató
2008	32:07.78	Isabel Checa
2009	34:07.89	Meritxell Calduch
2010	31:54.16	Rosa Morató
2011	32:48.76	Isabel Checa
2012	32:08.54	Gema Barrachina
2013	32:50.34	Lidia Rodríguez
2014	32:22.21	Dolores Checa
2015	32:14.94	Trihas Gebre
2016	32:09.67	Trihas Gebre
2017	32:11.67	Trihas Gebre
2018	32:50.30	Maitane Melero
2019	31:55.01	Trihas Gebre
2020	34:07.40	Laura Luengo
2021	32:16.13	Carmela Cardama
2022	32:08.57	Maitane Melero
2023	32:03.37	Isabel Barreiro
2024	32:14.43	Carolina Robles

5 Km

2020	16:03	Esther Guerrero
2021	15:51	Carla Domínguez
	15.04+ desc. Marta Pérez	
2022	15:47	Carla Domínguez
2023	15:38	Laura Méndez
2024	15:32+	Irene Sánchez-Escribano

10 Km

2008	32:27	Marta Domínguez
2009	32:47	Dolores Checa
2010	32:06	Rosa Morató
2011	32:54	Nuria Fernández
2012	31:47	Marta Domínguez
2013	32:32	Diana Martín
2014	32:36	Paula González
2015	32:47	Lidia Rodríguez
2016	33:06	Lidia Rodríguez
2017	32:50	Paula González
2018	33:06	Azucena Díaz
2019	31:39	Trihas Gebre
2020	32:38	Marta García
2021	32:29	Marta Galimany
2022	32:31	Meritxell Soler
2023	31:21+	Majida Maayouf
2024	31:35	Irene Sánchez-Escribano

Medio maratón

1985	1:15.30	Esther Pedrosa
1986	-	
1987	1:17:23	Rosa Talavera
1988	1:15:10	Marina Prat

1989	-	
1990	1:14:28	Marina Prat
1991	1:15:33	Elisenda Pucurull
1992	1:13:16	Nuria Pastor
1993	1:12:04	María Luisa Muñoz
1994	1:11:23	Rocío Ríos
1995	1:10:43	Ana Isabel Alonso
1996	1:11:18	Rocío Ríos
1997	1:09:59	Rocío Ríos
1998	1:10:33	Julia Vaquero
1999	1:11:08	Rocío Ríos
2000	1:11:40	Griselda González
2001	1:11:57	Eva Sanz
2002	1:10:52	María Abel
2003	1:11:51	Eva Sanz
2004	1:10:27	Dolores Pulido
2005	1:12:14	Yesenia Centeno
2006	1:12:45	María Abel
2007	1:11:23	Marta Domínguez
2008	1:10:17	Yesenia Centeno
2009	1:10:54	Marta Domínguez
2010	1:13.00	María José Pueyo
2011	1:13:04	Vanessa Veiga
2012	1:12:45	Vanessa Veiga
2013	1:12:54	Alessandra Aguilar
2014	1:10:56	Alessandra Aguilar
2015	1:12:06	Paula González
2016	1:11:04	Paula González
2017	1:09:57	Trihas Gebre
2018	1:09:51	Trihas Gebre
2019	1:10:03	Trihas Gebre
2020	1:11:08	Marta Galimany
2021	1:12:28	Nuria Lugueros
2022	1:10:36	Meritxell Soler
2023	1:09:41	Laura Luengo
2024	1:08:47	Kaoutar Boulaib

Maratón

1978	3:27:45	Rosa Talavera
1979	3:03:39	Rosa Talavera
1980	2:49:02	Icíar Martínez
1981	2:47:12	Icíar Martínez
1982	2:42:36	Icíar Martínez
1983	2:47:51	Joaquína Casas
1984	2:44:41	Joaquína Casas
1985	2:39:20	Mercedes Calleja
1986	2:40:24	Mercedes Calleja
		2:38.28 Mª L.Irizar (distancia corta)
1987	2:37:13	Mercedes Calleja
		2:36.11 Mª L.Irizar (distancia corta)
1988	2:40:45	María Luisa Irízar
1989	2:41:14	Elena Cobos
		2:39.21 R.Talavera (distancia corta)
1990	2:37:14	Marina Prat
1991	2:36:28	María Luisa Irízar
1992	2:35:34	Ana Isabel Alonso
1993	2:31:01	María Luisa Muñoz
		2:31:46 Rocío Ríos
		(carrera en descenso) Nov. 1992
1994	2:28:58	Rocío Ríos
		2:31:47 Rocío Ríos
		(carrera en descenso) Nov. 1993
1995	2:26:51	Ana Isabel Alonso
1996	2:27:53	Mónica Pont
1997	2:30:06	Ana Isabel Alonso
1998	2:29:10	Mónica Pont
1999	2:29:54	Ana Isabel Alonso
2000	2:30:21	Ana Isabel Alonso
2001	2:29:46	María Abel
2002	2:26:58	María Abel
2003	2:29:25	Beatriz Ros
2004	2:30:43	Beatriz Ros
2005	2:33:14	Isabel Eizmendi
2006	2:31:53	Isabel Eizmendi
2007	2:34:15	María José Pueyo
2008	2:29:03	Alessandra Aguilar
2009	2:29:01	Alessandra Aguilar
2010	2:32:28	Beatriz Ros
2011	2:27:00	Alessandra Aguilar
2012	2:29:19	Alessandra Aguilar
2013	2:27:03	Alessandra Aguilar
2014	2:32:22	Azucena Díaz
2015	2:29:45	Alessandra Aguilar
2016	2:31:18	Paula González
2017	2:28:52	Paula González
2018	2:31:24	Marta Esteban
2019	2:30:15	Marta Galimany
2020	2:27:08	Marta Galimany
2021	2:29:16	Irene Pelayo
2022	2:26.14	Marta Galimany
2023	2:21:27	Majida Maayouf
2024	2:21:43	Majida Maayouf

80m vallas

1931	14.0	Dolores Castelltort	
1932	15.0	Rosa Castelltort	
1933	14.8*	Emilia Trepat	* sobre 83m
1934	16.2*	Jerez	* sobre 83m
. . . .			
1960	16.2	María Luisa Consegal, María Carmen de Jesús	
1961	13.0	María Luisa Consegal	
1962	13.0	María Luisa Consegal	
1963	12.9	María Luisa Consegal	
1964	12.9	Natividad Astray	
1965	12.3	Natividad Astray	
1966	12.1	María Jesús Sánchez	
1967	12.2	María Pilar Fanlo, Ana María Molina, Sagrario Aguado, Blanca Miret	
1968	11.8	Ana María Molina	

Nota: Después del cambio oficial a 100m (desde 1969) ya sólo se programa esta distancia en las categorías inferiores. Estas son las únicas marcas significativas de los años setenta.

1975	11.8	Alicia Laiseca
1976	11.5	Montserrat Pujol

Nota: En las últimas décadas sólo se practica en la categoría infantil.

100m vallas

Nota: Prueba nueva en 1969

1969	15.0/15.2	María Jesús Sánchez	15.0 NH

1970	14.7	María Jesús Sánchez
1971	14.6	Ana María Molina
		¿ ? (ver nota inicial)
1972	14.8	María Jesús Sánchez
1973	14.6	María José Martínez Guerrero
		15.15 Mª J.Martínez Guerrero
1974	14.2	María José Martínez Guerrero
1975	14.7	Rosa María Colorado
1976	14.4	María José Martínez Guerrero
		14.90 M.Pujol
1977	14.1	María José Martínez Guerrero
		14.43 Mayi Emparanza
1978	13.8	María José Martínez Guerrero
		13.85 Mª J.Martínez Guerrero
1979	13.72	María José Martínez Guerrero
1980	13.3	María José Martínez Guerrero
		13.59 Mª J.Martínez Guerrero
1981	13.90	María José Martínez Guerrero
1982	13.6	María José Martínez Guerrero
		13.78 Mª J.Martínez Guerrero
1983	13.6	María José Martínez Patiño
		13.71 Mª J.Martínez Patiño
1984	13.83	María José Martínez Patiño
1985	13.68	María José Martínez Guerrero
1986	13.82	Ana Isabel Guerra
1987	13.88	Ana Barrenechea
1988	13.88	María José Mardomingo
1989	13.42	María José Mardomingo
1990	13.29	María José Mardomingo
1991	13.19	María José Mardomingo
1992	13.20	María José Mardomingo
1993	13.24	María José Mardomingo
1994	13.23	María José Mardomingo
1995	13.19	María José Mardomingo
1996	12.89	María José Mardomingo
1997	13.20	María José Mardomingo
1998	13.27	María José Mardomingo
1999	13.21	Nerea Azkárate
2000	13.34	Nerea Azkárate
2001	12.78	Glory Alozie
2002	12.60	Glory Alozie
2003	12.66	Glory Alozie
2004	12.57	Glory Alozie
2005	12.71	Glory Alozie
2006	12.76	Glory Alozie
2007	12.67	Josephine Onyia
2008	12.50	Josephine Onyia
2009	13.19	Glory Alozie
2010	13.33	Ana Torrijos
2011	12.95	Josephine Onyia
2012	13.59	Caridad Jerez
2013	13.18	Caridad Jerez
2014	13.09	Caridad Jerez
2015	12.94	Caridad Jerez
2016	12.99	Caridad Jerez
2017	13.37	Teresa Errandonea
2018	13.19	Caridad Jerez
2019	13.22	Caridad Jerez
2020	13.60	María Vicente
2021	13.04	Teresa Errandonea
2022	13.03	Xènia Benach
2023	13.15	Teresa Errandonea
2024	13.05	Xènia Benach

400m vallas

1973	1:04.7	Josefina Salgado
...		
1977	58.2	Rosa María Colorado
1978	57.94	Montserrat Pujol
1979	58.84	Rosa María Colorado
1980	57.34	Montserrat Pujol
1981	57.36	Montserrat Pujol
1982	57.29	Montserrat Pujol
1983	59.5	Rosa María Colorado
		59.97 Rosa María Colorado
1984	58.76	Rosa María Colorado
1985	57.66	Cristina Pérez
1986	57.15	Cristina Pérez
1987	57.11	Cristina Pérez
1988	55.23	Cristina Pérez
1989	58.32	Esther Lahoz
1990	55.55	Cristina Pérez
1991	58.36	Idoya Granda
1992	56.87	Miriam Alonso
1993	57.15	Miriam Alonso
1994	57.66	Esther Lahoz
1995	56.12	Miriam Alonso
1996	55.45A	Miriam Alonso
1997	55.49	Miriam Alonso
1998	57.35	Eva Paniagua
1999	57.03A	Eva Paniagua
2000	57.17	Eva Paniagua
2001	58.18	Eva Paniagua
2002	58.49	Beatriz Montero
2003	55.65	Cora Olivero
2004	55.80	Cora Olivero
2005	55.27	Cora Olivero
2006	55.70	Cora Olivero
2007	56.80	Laia Forcadell
2008	56.24	Laia Forcadell
2009	57.85	Laia Forcadell
2010	57.73	Laia Forcadell
2011	57.91	Olga Ortega
2012	58.07	Laura Natalí Sotomayor
2013	57.57	Laura Natalí Sotomayor
2014	57.06	Laura Natalí Sotomayor
2015	58.21	Laura Natalí Sotomayor
2016	58.73	Sara Gallego
2017	57.88	Sara Gallego
2018	57.11	Sara Gallego
2019	57.03	Fiorella Chiape
2020	56.97	Sara Gallego
2021	55.20	Sara Gallego
2022	54.34	Sara Gallego
2023	55.85	Carla García
2024	55.71	Daniela Fra

3.000m obstáculos

1998	10:57.6	Rosa Morató
1999	-	
2000	-	
2001	10:30.1	Zulema Fuentes-Pila
2002	10:07.12	Zulema Fuentes-Pila
2003	10:01.70	Rosa Morató

2004	9:51.08	Rosa Morató
2005	9:54.20	Rosa Morató
2006	9:40.36	Zulema Fuentes-Pila
2007	9:26.23	Rosa Morató
2008	9:21.76	Marta Domínguez
2009	9:09.39	Marta Domínguez
2010	9:35.71	Zulema Fuentes-Pila
2011	9:40.28	Diana Martín
2012	9:35.77	Diana Martín
2013	9:38.30	Diana Martín
2014	9:30.70	Diana Martín
2015	9:42.14	Diana Martín
2016	9:41.23	Diana Martín
2017	9:40.30	Irene Sánchez-Escribano
2018	9:31.84	Irene Sánchez-Escribano
2019	9:27.53	Irene Sánchez-Escribano
2020	9:48.57	Irene Sánchez-Escribano
2021	9:30.24	Irene Sánchez-Escribano
2022	9:23.94	Irene Sánchez-Escribano
2023	9:20.04	Irene Sánchez-Escribano
2024	9:10:49	Irene Sánchez-Escribano

Altura

1929	1.29	Aurora Villa
1930	1.22	Rosa Castelltort, María Morros
1931	1.30	Rosa Castelltort
1932	1.325	Aurora Villa
1933	1.28	María Morros
1934	1.30	Esperanza Requena
1935	1.15	Emilia Trepat
1936	1.25	Carmen Sánchez
1937	1.25	Aliaga
1938	-	
1939	1.30	Rosario Domínguez
1940	1.25	Eulalia Santos
1941	1.20	Dolores Pico
1942	1.29	Juana Sans
...		
1946	1.35	Sáinz
1947	1.20	Carmen Ribé
1948	1.15	María Rosa Piñol
1949	1.00	Pie, Rosa Torrents
...		
1959	1.15	María Cabal
1960	1.22	Marta Canosa
1961	1.35	María Luisa Consegal
1962	1.36	María Luisa Consegal
1963	1.40	Mercedes Morales
1964	1.42	Mercedes Morales, María Teresa Carrascosa
1965	1.50	Mercedes Morales
1966	1.53	Mercedes Morales
1967	1.55	Sagrario Aguado
1968	1.58	Sagrario Aguado
1969	1.61	Teresa María Roca
1970	1.62	Sagrario Aguado
1971	1.67	Sagrario Aguado
1972	1.71	Sagrario Aguado
1973	1.72	Carolina Nolten
1974	1.68	Carolina Nolten
1975	1.73	Sagrario Aguado
1976	1.72	María Teresa Calderón, Isabel Mozún
1977	1.75	Isabel Mozún
1978	1.76	Isabel Mozún
1979	1.77	Adelina Recio
1980	1.83	Isabel Mozún
1981	1.81	Isabel Mozún
1982	1.84	Isabel Mozún
1983	1.84	Isabel Mozún
1984	1.86	Isabel Mozún
1985	1.85	Covadonga Mateos
1986	1.86	Asunción Morte
1987	1.83	Asunción Morte
1988	1.81	Mónica Calvo
1989	1.84	María del Mar Martínez
1990	1.87	María del Mar Martínez
1991	1.88	María del Mar Martínez
1992	1.84	María del Mar Martínez
1993	1.84	María del Mar Martínez
1994	1.85	María del Mar Martínez
1995	1.87	María del Mar Martínez
1996	1.89	Carlota Castrejana
1997	1.87	Carlota Castrejana
1998	1.89	Ruth Beitia
1999	1.91	Marta Mendía
2000	1.93	Marta Mendía
2001	1.91	Ruth Beitia
2002	1.94	Ruth Beitia
2003	2.00	Ruth Beitia
2004	1.96	Ruth Beitia
2005	1.97	Ruth Beitia
2006	1.97	Ruth Beitia
2007	2.02	Ruth Beitia
2008	2.01	Ruth Beitia
2009	2.01	Ruth Beitia
2010	2.00	Ruth Beitia
2011	1.95	Ruth Beitia
2012	2.00	Ruth Beitia
2013	1.97	Ruth Beitia
2014	2.01	Ruth Beitia
2015	2.00	Ruth Beitia
2016	1.98	Ruth Beitia
2017	1.94	Ruth Beitia
2018	1.86	Saleta Fernández
2019	1.90	Saleta Fernández
2020	1.87	Cristina Ferrando / Claudia Conte
2021	1.88	Claudia Conte
2022	1.86	Claudia Conte
2023	1.86	Una Stancev/Celia Rifaterra
2024	1.88	Una Stancev

Pértiga

1987	2.20	Salomé Marcelino
1988	2.20	Salomé Marcelino
. . . .		
1993	2.60	Silvia Delgado
1994	3.25	Silvia Delgado
1995	3.40	Silvia Delgado
1996	3.61A	Dana Cervantes
1997	4.01	Dana Cervantes
1998	4.15	Dana Cervantes
1999	4.25	Dana Cervantes
2000	4.30	Mar Sánchez
2001	4.31	Mar Sánchez

2002	4.40	Naroa Agirre
2003	4.45	Naroa Agirre
2004	4.47	Naroa Agirre
2005	4.45	Naroa Agirre
2006	4.50	Naroa Agirre
2007	4.50	Naroa Agirre
2008	4.40	Naroa Agirre
2009	4.40	Naroa Agirre
2010	4.31	Anna María Pinero
2011	4.41	Anna María Pinero
2012	4.35	Anna María Pinero
2013	4.43	Naroa Agirre
2014	4.51	Naroa Agirre
2015	4.46A	Naroa Agirre
2016	4.40	Naroa Agirre
2017	4.31A	Cala Franch
2018	4.45	Maialen Axpe, Mónica Clemente
2019	4.42	Miren Bartolomé
2020	4.35	Malen Ruiz de Azua
2021	4.47	Malen Ruiz de Azua
2022	4.46	Maialen Axpe
2023	4.45	Maialen Axpe
2024	4.40	Malen Ruiz de Azua, Mónica Clemente

Longitud

1929	4.51	Lucinda Moles
1930	-	
1931	4.58	Aurora Villa
1932	4.605	Dolores Castelltort
1933	4.42	Emilia Trepat
1934	4.395	Margarita Moles
1935	4.30	Carmen Andreo
1936	4.48	Eulalia Santos
1937	4.77 (ó 4.69)	Carmen Ribé
1938	-	
1939	-	
1940	4.675	Eulalia Santos
1941	4.66	Carmen Ribé
1942	4.66	María Teresa Zugadi
...		
1946	4.39	Dravet
1947	4.16	Carmen Ribé
1948	3.88	Ana María Arcusa
1949	3.80	Villegas
1950	3.72	Montserrat Martí
...		
1959	4.10	María Carmen de Jesús
1960	4.33	María Luisa Consegal
1961	4.72	Ana María Gibert
1962	4.65	Ana María Gibert
1963	5.04	Blanca Miret
1964	5.20	Ana María Gibert
1965	5.24	María Luisa Orobia
1966	5.46	Rosa María García
1967	5.53	María Cristina Alonso
1968	5.87	Rosa María García
1969	5.72	María Luisa Orobia
1970	5.75	María Pilar Fanlo
1971	5.76	Isabel Montañá
1972	5.90	Carolina Nolten
1973	5.92	Isabel Montañá
1974	5.81	Rosa María Colorado
1975	5.90	Rosa María Colorado
1976	5.93	María José Martínez Guerrero
1977	5.97	María José Martínez Guerrero
1978	5.99	María José Martínez Guerrero
1979	6.16	Amanda Naval
1980	6.18	Olga Dalmau
1981	6.24	Mercedes Cano
1982	6.30	Olga Dalmau
		(6.31, viento legal 1.1, pero no hom. RN)
1983	6.21	Olga Dalmau
1984	6.20	Estrella Roldán
1985	6.25	Gregoria Miranda
1986	6.29	Estrella Roldán
1987	6.29	Gregoria Miranda
1988	6.60	Sandra Myers
1989	6.45	Estrella Roldán
1990	6.36	Isabel López
1991	6.36	Isabel López
1992	6.37	Luisa López
1993	6.32	María Jesús Martín
1994	6.36	Yolanda Rodríguez
1995	6.35	Dayana Etchenique
1996	6.27A	Ana María Castiñeira
1997	6.14	Naroa Agirre
1998	6.47	Carlota Castrejana
1999	7.06	Niurka Montalvo
2000	6.87	Niurka Montalvo
2001	6.91	Niurka Montalvo
2002	6.89	Concepción Montaner
2003	6.69	Concepción Montaner
2004	6.59	Concepción Montaner
2005	6.92	Concepción Montaner
2006	6.72	Concepción Montaner
2007	6.84	Concepción Montaner
2008	6.89A	Concepción Montaner
2009	6.31	María del Mar Jover
2010	6.52A	Concepción Montaner
2011	6.72	Concepción Montaner
2012	6.69A	María del Mar Jover
2013	6.59	Concepción Montaner
2014	6.78A	María del Mar Jover
2015	6.78A	María del Mar Jover
2016	6.88A	Concepción Montaner
2017	6.65	Juliet Itoya
2018	6.80	Juliet Itoya
2019	6.60	Fátima Diame
2020	6.60	Juliet Itoya
2021	6.82	Fátima Diame
2022	6.80	María Vicente
2023	6.82	Fátima Diame
2024	6,78	Fátima Diame

Triple

1978	10.47	Nuria Escrig
...		
1987	10.31	Ana Portalés
1988	11.96	Amaia Sarasua
1989	11.54	María Jesús Sanguos
1990	13.15	Concepción Paredes
1991	13.52	Concepción Paredes
1992	13.77	Concepción Paredes
1993	14.05	Concepción Paredes

1994	14.30A	Concepción Paredes
1995	14.27	Concepción Paredes
1996	14.00	Concepción Paredes
1997	13.97	Concepción Paredes
1998	13.68	Concepción Paredes
1999	14.16	Concepción Paredes
2000	14.13	Concepción Paredes
2001	13.99	Carlota Castrejana
2002	14.51	Carlota Castrejana
2003	14.17	Carlota Castrejana
2004	14.37	Carlota Castrejana
2005	14.60	Carlota Castrejana
2006	14.27	Carlota Castrejana
2007	14.47	Carlota Castrejana
2008	14.36	Carlota Castrejana
2009	13.56	Patricia Sarrapio
2010	14.10	Patricia Sarrapio
2011	14.10	Patricia Sarrapio
2012	14.17	Ana Peleteiro
2013	13.88	Patricia Sarrapio
2014	14.15	Ruth Marie Ndoumbe
2015	14.03	Ana Peleteiro
2016	14.16A	Patricia Sarrapio
2017	14.23	Ana Peleteiro
2018	14.55	Ana Peleteiro
2019	14.59	Ana Peleteiro
2020	13.78	Patricia Sarrapio
2021	14.87	Ana Peleteiro
2022	13.86	María Vicente
2023	14.21	María Vicente/Ana Peleteiro
2024	14.85	Ana Peleteiro

Peso

1929	8.56	Margarita Moles
1930	7.43	Palau
1931	9.495	Margarita Moles
1932	9.525	Margarita Moles
1933	9.735	Ana Tugas
1934	9.06	Margarita Moles
1935	9.33	Ana Tugas
1936	9.77	Ana Tugas
1937	9.35	Ana Tugas
1938	-	
1939	-	
1940	5.59	Dina Arnedo
1941	6.86	Dina Arnedo
...		
1946	5.63	Felipa Español
1947	7.38	Denise Huet
1948	7.44	Denise Huet
1949	-	
1950	6.92	Montserrat Martí
...		
1959	8.60	María Cabal
1960	8.92	Dolores Vilardell
1961	9.46	María Cabal
1962	9.40	María Cabal
1963	9.20	María Dolores de Andrés
1964	10.85	Luisa María García Pena
1965	12.05	Luisa María García Pena
1966	11.82	Luisa María García Pena
1967	12.30	Luisa María García Pena
1968	11.64	Ana María Molina
1969	13.12	Ana María Molina
1970	13.62/13.68	Ana María Molina 13.62 en rk.nc. (hasta 31 oct Sevilla 18 oct) y 13.68 marca posterior (Gerona, 1 noviembre). Ambas marcas fueron RN
1971	13.73	Ana María Molina
1972	12.61	Ana María Molina
1973	13.56	Ana María Molina
1974	14.13	Ana María Molina
1975	13.66	Ana María Molina
1976	14.01	Ana María Molina
1977	14.04	Ana María Molina (14.20 con 52 gr. menos)
1978	13.94	Ana María Molina
1979	13.05	Encarnación Gambús
1980	13.23	Encarnación Gambús
1981	13.25	Encarnación Gambús
1982	12.92	Enriqueta Díaz
1983	13.65	Enriqueta Díaz
1984	14.33	Enriqueta Díaz
1985	14.20	Enriqueta Díaz
1986	14.84	Margarita Ramos
1987	15.73	Margarita Ramos
1988	16.30	Margarita Ramos
1989	16.40	Margarita Ramos
1990	16.90	Margarita Ramos
1991	17.71	Margarita Ramos
1992	17.68	Margarita Ramos
1993	17.54	Margarita Ramos
1994	17.82	Margarita Ramos
1995	17.76	Margarita Ramos
1996	17.72	Margarita Ramos
1997	17.93	Margarita Ramos
1998	17.79	Margarita Ramos
1999	18.17	Martina de la Puente
2000	18.17	Martina de la Puente
2001	17.42	Martina de la Puente
2002	17.20A	Martina de la Puente
2003	17.00	Martina de la Puente
2004	17.20	Irache Quintanal
2005	17.65	Martina de la Puente
2006	17.16	Irache Quintanal
2007	18.20	Irache Quintanal
2008	16.78	Irache Quintanal
2009	16.68	Irache Quintanal
2010	16.97	Úrsula Ruiz
2011	17.02	Úrsula Ruiz
2012	17.99	Úrsula Ruiz
2013	17.83	Úrsula Ruiz
2014	17.70	Úrsula Ruiz
2015	17.47	Úrsula Ruiz
2016	17.24	Úrsula Ruiz
2017	18.28	Úrsula Ruiz
2018	17.06	Úrsula Ruiz
2019	17.52	Úrsula Ruiz
2020	16.90	María Belén Toimil
2021	18.80	María Belén Toimil
2022	17.98	María Belén Toimil
2023	18.19	María Belén Toimil
2024	18.76	María Belén Toimil

Disco

1929	27.51	Margarita Moles
1930	18.79	Josefina Bargalló
1931	29.069	Margarita Moles
1932	22.91	Margarita Moles
1933	33.91	Margarita Moles
		35.02 Margarita Moles (no homol.)
1934	35.84	Margarita Moles
1935	24.79	Montserrat Guasch
1936	33.66	Margarita Moles
1937	29.66	Margarita Moles
1938	-	
1939	-	
1940	25.44	Eulalia Santos
1941	21.68	Rosa Soley
...		
1947	22.15	Felipa Español
1948	22.20	Ana María Arcusa
...		
1959	26.39	María Teresa Baylina
1960	27.88	María Teresa Baylina
1961	28.85	Hortensia Bayarri
1962	28.81	María Teresa Baylina
1963	31.72	María Teresa Baylina
1964	35.70	Luisa María García Pena
1965	39.90	Luisa María García Pena
1966	43.72	Luisa María García Pena
1967	46.70	Luisa María García Pena
1968	40.34	Luisa María García Pena
1969	43.10	Luisa María García Pena
1970	40.34	María José Fernández
1971	42.60	Luisa María García Pena
1972	43.68	Luisa María García Pena
1973	41.70	Luisa María García Pena
1974	42.18	María Dulce López
1975	43.18	María Dulce López
1976	44.44	Encarnación Gambús
1977	44.24	Ana María Molina
1978	46.78	Encarnación Gambús
1979	47.60	Encarnación Gambús
1980	48.10	Encarnación Gambús
1981	47.90	Encarnación Gambús
1982	48.56	Encarnación Gambús
1983	49.62	Ángeles Barreiro
1984	50.38	Ángeles Barreiro
1985	52.20	Ángeles Barreiro
1986	54.54	Ángeles Barreiro
1987	52.86	Ángeles Barreiro
1988	55.18	Ángeles Barreiro
1989	56.10	Ángeles Barreiro
1990	54.30	Ángeles Barreiro
1991	56.70	Ángeles Barreiro
1992	59.22	Ángeles Barreiro
1993	56.96	Ángeles Barreiro
1994	60.56	Ángeles Barreiro
1995	57.88	Sonia Godall
1996	57.68	Ángeles Barreiro
1997	58.38	Ángeles Barreiro
1998	56.92	Rita Lora
1999	56.36	Carmen María Solé
2000	59.25	Alice Matejkova
2001	59.18	Alice Matejkova
2002	58.63	Alice Matejkova
2003	56.10	Alice Matejkova
2004	59.16	Irache Quintanal
2005	56.59	Alice Matejkova
2006	56.52	Alice Matejkova
2007	56.51	Irache Quintanal
2008	54.67	Irache Quintanal
2009	54.82	Irache Quintanal
2010	55.55	Irache Quintanal
2011	54.02	Sabina Asenjo
2012	56.74	Sabina Asenjo
2013	58.65	Sabina Asenjo
2014	58.31	Sabina Asenjo
2015	61.36	Sabina Asenjo
2016	61.89	Sabina Asenjo
2017	61.07	Sabina Asenjo
2018	58.35	Sabina Asenjo
2019	55.72	June Kintana
2020	55.70	June Kintana
2021	54.59	June Kintana
2022	57.83	June Kintana
2023	58.08	June Kintana
2024	57.77	Inés López

Martillo

1931	18.585	Aurora Villa
1932	22.85	Margarita Moles
1933	15.69	Manolita Pérez
...		
1988	43.00	Sonia Godall (no 43.68 libro olímpico-92 pg.311)
1989	43.40	Sonia Godall (en rk.nc. pg.110) en pg.350 del libro catalán 43.74
1990	-	
1991	45.12	Sonia Godall (no figura en libro catalán pg.350)
1992	39.08	Carmen Solé
1993	45.04	Sonia Godall
1994	53.18	Susana Regüela
1995	55.96	Susana Regüela
1996	53.44	Susana Regüela
1997	57.16	Dolores Pedrares
1998	58.82	Dolores Pedrares
1999	61.28	Dolores Pedrares
2000	61.39	Dolores Pedrares
2001	63.11	Berta Castells
2002	64.99	Berta Castells
2003	65.70	Berta Castells
2004	68.87	Berta Castells
2005	68.31	Berta Castells
2006	67.99	Berta Castells
2007	68.66	Berta Castells
2008	66.33	Berta Castells
2009	68.06	Berta Castells
2010	69.36	Berta Castells
2011	69.53	Berta Castells
2012	69.59	Berta Castells
2013	69.59	Laura Redondo
2014	69.33	Berta Castells
2015	69.07	Laura Redondo
2016	70.52	Berta Castells
2017	70.26	Berta Castells

2018	68.82	Berta Castells
2019	6871	Berta Castells
2020	69.02	Laura Redondo
2021	70.66	Laura Redondo
2022	72.00	Laura Redondo
2023	71.01	Laura Redondo
2024	68.48	Lucía Redondo

Jabalina

1929	26.44	Carmen Herrero
1930	17.26	Ana María Martínez Sagi
1931	22.07	Aurora Villa
1932	27.34	Aurora Villa
1933	23.62	Ana Tugas
1934	24.51	Aurora Villa
1935	23.40	Manolita Pérez
1936	23.92	Ana María Quesada
1937	-	
1938	-	
1939	-	
1940	24.87	Luisa Giró
1941	17.38	Livia Arnedo
...		
1947	21.31	Rosa Soley
1948	17.63	Ana María Arcusa
...		
1960	20.25	Asunción Revilla
1961	22.15	María Carmen de Jesús
1962	22.01	María Cabal
1963	31.86	Luisa María García Pena
1964	36.79	Luisa María García Pena
1965	38.68	Luisa María García Pena (redondeo de 38.69)
1966	42.40	María Pilar Pardo
1967	42.44	María José Fernández
1968	46.48	María José Fernández
1969	49.02	María José Fernández
1970	52.36	María José Fernández
1971	49.44	María José Fernández
1972	46.12	María José Fernández
1973	44.08	María José Fernández
1974	45.78	María José Fernández
1975	47.50	María José Fernández
1976	46.30	María José Fernández
1977	48.78	María Dolores Sancho
1978	50.98	Natividad Vizcaíno
1979	51.70	Natividad Vizcaíno
1980	53.90	Natividad Vizcaíno
1981	49.80	Natividad Vizcaíno
1982	52.52	Natividad Vizcaíno
1983	46.96	Aurora Moreno
1984	55.22	Natividad Vizcaíno
1985	54.30	Aurora Moreno
1986	60.64	Natividad Vizcaíno
1987	58.54	Natividad Vizcaíno
1988	50.10	María José Máiquez
1989	51.40	Natividad Vizcaíno
1990	50.32	María Belén Palacios
1991	52.20	María Belén Palacios
1992	52.50	María Belén Palacios
1993	56.10	Cristina Larrea
1994	54.74	Idoia Mariezkurrena
1995	55.96	Idoia Mariezkurrena
1996	56.74	Idoia Mariezkurrena
1997	57.18	Idoia Mariezkurrena
1998	56.49	Marta Míguez
1999	55.50	Marta Míguez *Antigua*
1999	57.59	Marta Míguez *Nueva*
2000	59.02	Marta Míguez
2001	59.43	Marta Míguez
2002	59.03	Marta Míguez
2003	59.22	Mercedes Chilla
2004	62.32	Mercedes Chilla
2005	60.22	Mercedes Chilla
2006	63.20	Mercedes Chilla
2007	62.19	Mercedes Chilla
2008	61.81	Mercedes Chilla
2009	61.76	Mercedes Chilla
2010	64.07	Mercedes Chilla
2011	63.77	Mercedes Chilla
2012	58.82	Nora Aida Bicet
2013	59.81	Nora Aida Bicet
2014	58.06	Mercedes Chilla
2015	59.03	Lidia Parada
2016	57.34	Lidia Parada
2017	57.97	Lidia Parada
2018	61.25	Lidia Parada
2019	58.97	Arantza Moreno
2020	58.44	Arantza Moreno
2021	58.94	Arantza Moreno
2022	58.63	Arantza Moreno
2023	57.79	Arantza Moreno
2024	62.78	Yulenmis Aguilar

Pentatlón

80M VALLAS - PESO - ALTURA / LONGITUD - 200M

a) Tabla 1954:

1964	2.897	Gisela Struchtemeier
1965	3.313	Natividad Astray
1966	3.443	Gisela Struchtemeier
1967	3.731	Ana María Molina
1968	4.090	Ana María Molina

100M VALLAS - PESO - ALTURA/LONGITUD - 200M

1969	4.025	Ana María Molina
1970	4.437	Ana María Molina

b) Tabla 1971:

1971	3.689	Ana María Molina
1972	3.673	Isabel Montañá
1973	3.662	Carolina Nolten
1974	3.669	María Pilar Fanlo
1975	3.706	Rosa María Colorado
1976	3.772	Carolina Nolten

100M VALLAS - PESO - ALTURA / LONGITUD - 800M

1977	3.812	María José Martínez Guerrero
1978	3.953	Montserrat Pujol
1979	3.937	Ana Pérez
1980	4.176	María José Martínez Guerrero

Heptatlón

100M VALLAS - ALTURA - PESO - 200M / LONGITUD - JABALINA - 800M

a)Tabla 1971:

1980	5.496	Ana Pérez
1981	5.612	Ana Pérez
1982	5.409	Ana Pérez
1983	5.412	Josefa López
1984	5.332	Ana Pérez

b) Tabla 1985:

1985	5.335	Ana Pérez
1986	5.390	Ana Pérez
1987	5.233	Ana Pérez
1988	5.405	Susana Cruz
1989	5.275	Susana Cruz
1990	5.466	Susana Cruz
1991	5.382	Susana Cruz
1992	5.468	Susana Cruz
1993	5.455	Silvia Velázquez
1994	5.560	Imma Clopés
1995	5.732	Imma Clopés
1996	5.810	Imma Clopés
1997	5.725	Imma Clopés
1998	5.799	Imma Clopés
1999	5.282	Imma Clopés jabalina nueva, (en la prueba individual también)
2000	5.843	Imma Clopés
2001	5.747	María Peinado
2002	5.860	María Peinado
2003	5.629	María Peinado
2004	5.795	María Peinado
2005	5.575	María Peinado
2006	5.804	María Peinado
2007	5.532	Ana Capdevila
2008	5.772	María Peinado
2009	5.852	Cristina Bárcena
2010	5.580	Bárbara Hernando
2011	5.585	Estefanía Estrella Fortes
2012	5.860	Laura Ginés
2013	5.459	Laura Ginés
2014	5.662	Laura Ginés
2015	5.614	Estefanía Estrella Fortes
2016	5.641	Andrea Medina
2017	5.579	Carmen Romero
2018	5.905	Carmen Ramos
2019	6.115	María Vicente
2020	5.891	Claudia Conte
2021	6.304	María Vicente
2022	6.194	Claudia Conte
2023	5.840	Sofía Cosculluela
2024	6.017	Sofía Cosculluela

4x100m

1933	1:01.0	Club Femení d´Esports
1934	-	
1935	-	
1936	58.4	Instituto Escuela Barcelona
1937	57.6 NH	Federación Estudiantil Cataluña
1938	-	No válida 55.6 Selección Española Absoluta (conMaría Torremade)
1939	1:10.0	SEU Sevilla
1940	58.6	DU Barcelona No válida 56.7 SEU Barcelona (con María Torremade)
1941	55.8	SEU Barcelona (No válida con María Torremade)
...		
1947	1:06.5	C.D. Júpiter
1948	1:02.3	C.D. Júpiter
...		
1960	56.8	C.D.Hispano-Francés
1961	53.9	Selección de Cataluña
1962	53.7	Selección Barcelona
1963	52.5	Selección Española Absoluta
1964	51.2	Selección de La Coruña
1965	50.6	Selección Española Absoluta
1966	50.3	Selección Española Absoluta
1967	49.0	Selección Española Absoluta
1968	49.2	Selección Española Absoluta
1969	48.9	Selección Española Absoluta
1970	49.1	Selección Española Absoluta
1971	47.8	Selección Española Absoluta
1972	47.4	Selección Española Absoluta
1973	48.1	Selección Española Absoluta *48.60 Selección Española FICEP*
1974	47.9	Selección Española Absoluta
1975	47.0	Selección Española Absoluta *48.03 Selección Española Absoluta*
1976	47.0	Selección Española Absoluta *46.7 Sel.Esp.Abs. (prueba mixta)* *47.89 Selección Española Absoluta*
1977	46.7	Selección Española Absoluta *47.17 Selección Española Absoluta*
1978	47.00	Selección Española Absoluta
1979	46.41	Combinado Nacional
1980	45.93	Selección Española Absoluta
1981	46.24	Selección Española Absoluta
1982	46.26	Combinado Español "A"
1983	46.14	Selección Española Absoluta
1984	46.86	Selección Española Absoluta
1985	45.96	Selección Española Absoluta
1986	46.16	Selección Española Absoluta
1987	44.94	Selección Española Absoluta
1988	44.5	Selección Española Absoluta *45.57 Selección Española Absoluta*
1989	44.62	Selección Española Absoluta
1990	44.41	Selección Española Absoluta
1991	44.08	Selección Española Absoluta
1992	45.17	Selección Española Absoluta
1993	45.93	Selección Española Absoluta
1994	45.11	Selección Española Absoluta
1995	45.21A	Combinado Español Absoluto
1996	44.48	Selección Española Absoluta
1997	44.55	Selección Española Absoluta
1998	44.54	Selección Española Absoluta
1999	44.48	Selección Española Absoluta
2000	45.00	Selección Española Absoluta
2001	45.01	Selección Española Absoluta
2002	43.78	Selección Española Absoluta
2003	43.95	Selección Española Absoluta
2004	44.35	Combinado Español Absoluto
2005	44.33	Combinado Español Absoluto
2006	44.85	Selección Española Absoluta

2007	45.08	Selección Española Absoluta
2008	44.06	Selección Española Absoluta
2009	45.18	Selección Española Absoluta
2010	43.45	Selección Española Absoluta
2011	44.59	Selección Española Absoluta
2012	44.99	Selección Española Absoluta
2013	45.06	Selección Española Absoluta
2014	44.68	Selección Española Absoluta
2015	44.19	Selección Española Absoluta
2016	44.14	Selección Española Absoluta
2017	43.88	Selección Española Absoluta
2018	43.31	Selección Española Absoluta
2019	43.94	Selección Española Absoluta
2020	44.97	Valencia Club Atletismo
2021	43.50	Selección Española Sub23
2022	42.58	Selección Española Absoluta
2023	42.96	Selección Española Absoluta
2024	42.77	Selección Española Absoluta

4x400m

1969	4:05.6	U.D.Salamanca
1970	4:04.1	Selección Madrid
1971	3:51.6	Selección Española Absoluta
1972	3:48.5	Selección Española Absoluta
1973	3:43.2	Selección Española Absoluta
1974	3:46.6	Selección Española Absoluta
1975	3.43.68	Selección Española Absoluta
1976	3:57.4	Selección Española Absoluta
1977	3:43.8	Selección Española Absoluta
1978	3:42.53	Selección Española Absoluta
1979	3:46.7	Selección Española Absoluta
1980	3:41.79	Selección Española Absoluta
		(y 3.38.77 no hom.RN)
1981	3:45.06	Selección Española Absoluta
1982	3:35.31	Selección Española Absoluta
1983	3:39.43	Selección Española Absoluta
1984	3:44.30	Selección Española Absoluta
1985	3:32.69	Selección Española Absoluta
1986	3:29.37	Selección Española Absoluta
1987	3:32.01	Selección Española Absoluta
1988	3:31.83	Selección Española Absoluta
1989	3:34.28	Selección Española Absoluta
1990	3:31.76	Selección Española Absoluta
1991	3:27.57	Selección Española Absoluta
1992	3:31.35	Selección Española Absoluta
1993	3:33.55	Selección Española Absoluta
1994	3:38.20	Selección Española Absoluta
1995	3:31.71	Selección Española Absoluta
1996	3:34.28	Selección Española Absoluta
1997	3:31.93	Selección Española Absoluta
1998	3:33.97	Selección Española Absoluta
1999	3:34.01	Selección Española Absoluta
2000	3:32.45	Selección Española Absoluta
2001	3:33.78	Selección Española Absoluta
2002	3:31.84	Selección Española Absoluta
2003	3:32.77	Selección Española Absoluta
2004	3:32.00	Selección Española Absoluta
2005	3:31.45	Selección Española Absoluta
2006	3:37.07	Selección Española Absoluta
2007	3:37.54	Selección Española Absoluta
2008	3:37.42	Selección Española Absoluta
2009	3:36.00	Selección Española Absoluta
2010	3:37.05	Selección Española Absoluta
2011	3:37.66	Selección Española Absoluta
2012	3:38.00	Selección Española Absoluta
2013	3:38.07	Selección Española Absoluta
2014	3:40.82	Valencia Terra i Mar
2015	3:35.48	Selección Española Absoluta
2016	3:33.57	Selección Española Absoluta
2017	3:33.70	Selección Española Absoluta
2018	3:31.54	Selección Española Absoluta
2019	3:32.72	Selección Española Absoluta
2020	3:40.41	Valencia Club Atletismo
2021	3:30.25	Selección Española Absoluta
2022	3:27.76	Selección Española Absoluta
2023	3:29.90	Combinado Español
2024	3:25.25	Selección Española Absoluta

5km marcha

Nota: Se incluye debajo la marca de pista, sólo cuando es mejor que la de ruta.

1970	-	
1971	-	32.51.0p C.Sierra
1972	29:02.5	Carmen Sierra
1973	28.54	Gloria Granados
1974	27.56	Gloria Granados
1975	27.31	Gloria Granados
1976	-	27.23.0p G.Granados
1977	-	
1978	30.18	Antonia Burgués
1979	-	
1980	25:22.8	Teresa Palacio
1981	24:45	Teresa Palacio
1982	24:26	Teresa Palacio (24.25.5)
1983	24.43	Teresa Palacio
		24.35.6p T.Palacio
1984	23:12	Mari Cruz Díaz
1985	22:44	Mari Cruz Díaz (22.43.9)
1986	22:56	Reyes Sobrino
		22.30.90p Mari Cruz Díaz
1987	21:25	Reyes Sobrino (21.24.9)
1988	22.11	Mari Cruz Díaz
		21.51.31p Mari Cruz Díaz
1989	22:20	Mari Cruz Díaz
		22.11.96p Reyes Sobrino
1990	21:50	Reyes Sobrino
1991	22.06	Emilia Cano
1992	21:53	Emilia Cano
1993	21:38	Encarna Granados
1994	21:58	Encarna Granados
		21.41.47p María Vasco
1995	21:36	Encarna Granados
1996	22.02	Encarna Granados
		21.41.4p María Vasco
1997	22:41	María Ibars
		21.36.22p María Vasco
1998	21:26	María Vasco
1999	21:26	María Vasco
2000	21:47	Eva Pérez
2001	21:36	Encarna Granados
2002	21.38	María Vasco
2003	21.40	María Vasco

2004	21:19	María Vasco
		21.18.58p María Vasco
2005	21:14	María Vasco
2006	22:06	María Vasco
		21.25.28p María Vasco
2007	21:22	María Vasco
		20.57.11p María Vasco
2008	21:17	Beatriz Pascual
		20.53.97p Beatriz Pascual
2009	22:02	Beatriz Pascual
		(habrá m.m.de paso a 10km)
		20.48.06p Beatriz Pascual
2010	21:50	María Vasco
		21.21.49p Beatriz Pascual
2011	22:10	Beatriz Pascual
		(habrá m.m.de paso a 10km)
		21.03.8p Beatriz Pascual
2012	22.03	Beatriz Pascual
		20.45.11p Beatriz Pascual
2013	22:07	Julia Takacs
		21:07.97 Julia Takacs
2014	21:54	Julia Takacs
		20:30.04 Julia Takacs
2015	21:33	Raquel González
		21:03.59 Julia Takacs
2016	21:54	Laura García-Caro
		21:09.04 Raquel González
2017	22:25	Laura García-Caro
		21:02.42 Lidia Sánchez-Puebla
2018	21:52	María Pérez
		20:59.79 María Pérez
2019	21:38	María Pérez
		20:52.76 María Pérez
2020	24:15	María Pérez
		22:22.17 María Pérez
2021	22:34+	Laura García-Caro
		21:15.03 Raquel González
2022	22:20+	María Pérez
		20:28:17 María Pérez
2023	21:44+	María Pérez
		20:36.31 María Pérez
2024	21:35+	María Pérez, Laura García Caro
		21:15.96 María Pérez

10km marcha

Nota: Se incluye -a la derecha- la marca de pista, sólo cuando es mejor que la de ruta.

1982	53:46	Teresa Palacio
1983	50.02	Teresa Palacio (50.01.9)
1984	48:51	Mari Cruz Díaz
1985	47:26	Mari Cruz Díaz
1986	46:09	Mari Cruz Díaz
1987	44:48	Mari Cruz Díaz
1988	45:52	Reyes Sobrino
1989	46:12	Mari Cruz Díaz
		45.53.00p Mari Cruz Díaz
1990	44:16	Reyes Sobrino
1991	45:23	Mari Cruz Díaz
1992	44:51	Encarna Granados
1993	43:21	Encarna Granados
1994	44:35	Encarna Granados
1995	44:19	Encarna Granados
1996	44:52	Beata Betlej
		44.51.60p María Vasco
1997	43:54	María Vasco
1998	43:02	María Vasco
1999	43:35	María Vasco
2000	44:24	Eva Pérez
		43.30.22p Encarna Granados
2001	43:59	María Vasco
		43.02.04p María Vasco
2002	43:51	María Vasco
2003	44:22	María Vasco
2004	44:07	María Vasco
2005	43:59	María Vasco
2006	44:43	María Vasco
2007	45:28	María Vasco
2008	43:21	María Vasco
		43.14.45p Beatriz Pascual
2009	43:27	María Vasco
2010	43:56	María José Poves
		42.40.33p Beatriz Pascual
2011	43:49	Beatriz Pascual
2012	43:43	María Vasco
		43.18.97p Beatriz Pascual
2013	44:08	Julia Takacs
		42:32.74 Julia Takacs
2014	44:34	Julia Takacs
		42:23.37 Julia Takacs
2015	43:39	Beatriz Pascual
2016	43:13	Raquel González
		42:14.12 Raquel González
2017	44:27	María Pérez
2018	44:07+	María Pérez
		43:37.95 Raquel González
2019	43:57+	Laura García-Caro
		43:52.08 María Pérez
2020	43:40	María Pérez
2021	43:36	María Pérez
2022	43:50	Laura García-Caro
2023	42.29	María Pérez
2024	43:40	María Pérez, Laura García-Caro

20km marcha

1986	1:50.33	Begoña Miranda
...		
1989	1:50.02	Eva Cruz
...		
1995	1:39.58	Teresa Palacio
1998	1:34:11	María Vasco
1999	1:32:14	Celia Marcén
2000	1:30:20	María Vasco
2001	1:30:09	María Vasco
2002	1:28:47	María Vasco
2003	1:28:10	María Vasco
2004	1:27:36	María Vasco
2005	1:28:51	María Vasco
2006	1:32:05	María José Poves
2007	1:29:17	María Vasco
2008	1:27:25	María Vasco
2009	1:29:54	Beatriz Pascual
2010	1:28:05	Beatriz Pascual
2011	1:28:51	Beatriz Pascual

2012	1:27:56	Beatriz Pascual
2013	1:28:44	Julia Takacs
2014	1:28:36	Raquel González
2015	1:29:32	Laura García-Caro
2016	1:29:01	Raquel González
2017	1:29:29	Laura García-Caro
2018	1:26:36	María Pérez
2019	1:28:40	Laura García-Caro
2020	1:32:02	Raquel González
2021	1:28:03	María Pérez
2022	1:27:40	María Pérez
2023	1:25:30	María Pérez
2024	1:26:19	María Pérez

35km marcha

2021	2:44:17	María Pérez
2022	2:39:16	María Pérez
2023	2:37.:15	María Pérez

50km marcha

2018	4:13:04	Julia Takacs
2019	4:05:46	Julia Takacs
2020	4:15:46	Mar Juárez

RELEVOS MIXTOS

4x100m mixto

2022	41.97	Fed. Castilla La Mancha
2023	42.10	Fed. Castilla La Mancha

4x400m mixto

2019	3:20.47	Selección Española Absoluta
2020	3:27.15	Cataluña
2021	3:13.29	Selección Española Absoluta
2022	3:16.14	Selección Española Absoluta
2023	3:16.79	Selección Española Absoluta

ESPAÑA ATLETISMO

HISTORIA DE LA SELECCIÓN ESPAÑOLA

- EDICIONES y MEDALLISTAS -



Campo a Través

- Campeonato del Mundo (antes Cross de las Naciones)
- Campeonato de Europa

Pista Cubierta

- Campeonato del Mundo (Juegos Mundiales)
- Campeonato de Europa (Juegos Europeos)
- Copa de Europa
- DNA European International
- Campeonato Unión Mediterráneo Sub23

Aire Libre

- Juegos Olímpicos
- Campeonato del Mundo
- Campeonato de Europa
- Wolrd Relays
- Campeonato de Europa Sub23
- Campeonato del Mundo Sub20
- Campeonato de Europa Sub20 (Juegos Europeos)
- Campeonato del Mundo Sub18
- Campeonato de Europa Sub18
- Juegos Olímpicos de la Juventud
- Copa de Europa Bruno Zauli
- Campeonato de Europa de Selecciones
- Copa de Europa de pruebas combinadas
- Juegos del Mediterráneo
- Campeonato Iberoamericano (Juegos Atléticos)
- Campeonato Unión Mediterránea Sub23
- Juegos Europeos
- Campeonato Iberoamericano Sub18
- Westathletic
- Campeonato Ibérico
- Copa de Europa de 10.000 metros (antes Challenge)
- Copa de Europa de Lanzamientos (antes Challenge)
- Festival Olímpico de la Juventud Europea (FOJE)

Ruta

- Copa del Mundo de Maratón
- Copa de Europa de Maratón
- Campeonato del Mundo de Medio Maratón
- Campeonato del Mundo en Ruta (Milla, 5k, M.Maratón)
- Campeonato del Mundo IAU de 50km
- Campeonato de Europa IAU de 50km
- Campeonato del Mundo IAU de 100km
- Campeonato de Europa IAU de 100km
- Campeonato del Mundo IAU de 24 horas
- Campeonato de Europa IAU de 24 horas
- Copa del Mundo de relevos en ruta
- Campeonato Mundo de 15km (mujeres)

Carreras de Montaña - Trail Running

- Campeonato del Mundo de Trail / Mountain Running
- Campeonato del Mundo de Trail Running
- Campeonato del Mundo Carreras de Montaña
- Campeonato de Europa Carreras de Montaña
- Campeonato de Europa Off Road
- WMRA Nations Cup Trail Running
- Copa Internacional Trail y Mountain Running Sub18

Marcha

- Campeonato del Mundo de Marcha por equipos
- Copa de Europa de Marcha

CUADRO GENERAL DE MEDALLAS

Universiada (competición no oficial)

Encuentros Internacionales

(Aire Libre - Pista Cubierta)
Absoluto
Sub23, Sub20 y Sub18

Máster

- Campeonato del Mundo al aire libre
- Campeonato de Europa al aire libre
- Campeonato del Mundo en pista cubierta
- Campeonato de Europa en pista cubierta
- Campeonato del Mundo en ruta
- Campeonato de Europa en ruta

(actualizado a 31 de diciembre de 2023)

CAMPO A TRAVÉS

CROSS DE LAS NACIONES *(hasta 1972)* - CAMPEONATO DEL MUNDO *(desde 1973)*

Cross de las Naciones

			SENIOR		JÚNIOR	
FECHA	LUGAR	EDICIÓN	HOMBRES	MUJERES	HOMBRES	MUJERES
23-03-1929	Paris/Vincennes (FRA)	22º Cross de las Naciones	3ª - 117 p.	-	-	-
22-03-1930	Leamington (GBR)	23º Cross de las Naciones	no clasificada	-	-	-
23-03-1935	Paris/Auteuil (FRA)	28º Cross de las Naciones	6ª - 207 p.	-	-	-
26-03-1949	Dublín (IRL)	36º Cross de las Naciones	4ª - 134 p.	-	-	-
25-03-1950	Bruselas (BEL)	37º Cross de las Naciones	4ª - 152 p.	-	-	-
31-03-1951	Newport (GBR)	38º Cross de las Naciones	5ª - 190 p.	-	-	-
22-03-1952	Glasgow (GBR)	39º Cross de las Naciones	5ª - 165 p.	-	-	-
21-03-1953	Paris/Vincennes (FRA)	40º Cross de las Naciones	4ª - 143 p.	-	-	-
27-03-1954	Birmingham (GBR)	41º Cross de las Naciones	4ª - 146 p.	-	-	-
19-03-1955	San Sebastián	42º Cross de las Naciones	3ª - 109 p.	-	-	-
17-03-1956	Belfast (GBR)	43º Cross de las Naciones	6ª - 185 p.	-	-	-
23-03-1957	Waregem (BEL)	44º Cross de las Naciones	6ª - 213 p.	-	-	-
22-03-1958	Cardiff (GBR)	45º Cross de las Naciones	8ª - 256 p.	-	-	-
21-03-1959	Lisboa (POR)	46º Cross de las Naciones	4ª - 167 p.	-	-	-
26-03-1960	Glasgow (GBR)	47º Cross de las Naciones	6ª - 243 p.	-	-	-
26-03-1961	Nantes (FRA)	48º Cross de las Naciones	5ª - 176 p.	-	3ª - 39 p.	-
24-03-1962	Sheffield (GBR)	49º Cross de las Naciones	2ª - 115 p.	-	4ª - 41 p.	-
17-03-1963	San Sebastián	50º Cross de las Naciones	5ª - 128 p.	-	2ª - 20 p.	-
21-03-1964	Dublín (IRL)	51º Cross de las Naciones	5ª - 157 p.	-	5ª - 47 p.	-
20-03-1965	Ostende (BEL)	52º Cross de las Naciones	5ª - 187 p.	-	6ª - 59 p.	-
20-03-1966	Rabat (MAR)	53º Cross de las Naciones	no participó	-	-	-
18-03-1967	Barry (GBR)	54º Cross de las Naciones	7ª - 256 p.	-	5ª - 38 p.	-
16-03-1968	Túnez (TUN)	55º Cross de las Naciones	3ª - 129 p.	-	6ª - 57 p.	-
22-03-1969	Clydebank (GBR)	56º Cross de las Naciones	6ª - 203 p.	-	3ª - 27 p.	-
22-03-1970	Vichy (FRA)	57º Cross de las Naciones	7ª - 302 p.	-	7ª - 62 p.	-
20-03-1971	San Sebastián	58º Cross de las Naciones	5ª - 196 p.	9ª - 167 p.	5ª - 52 p.	-
18-03-1972	Cambridge (GBR)	59º Cross de las Naciones	5ª - 207 p.	-	4ª - 27 p.	-

Campeonatos del Mundo

			SENIOR		JÚNIOR	
FECHA	LUGAR	EDICIÓN	HOMBRES	MUJERES	HOMBRES	MUJERES
17-03-1973	Waregem (BEL)	1º Campeonato del Mundo	6ª - 260 p.	12ª - 192 p.	1ª - 18 p.	-
16-03-1974	Monza (ITA)	2º Campeonato del Mundo	6ª - 269 p.	10ª - 130 p.	9ª - 129 p.	-
16-03-1975	Rabat (MAR)	3º Campeonato del Mundo	11ª - 380 p.	6ª - 95 p.	3ª - 44 p.	-
28-02-1976	Chepstow (GBR)	4º Campeonato del Mundo	11ª - 390 p.	10ª - 129 p.	2ª - 60 p.	-
20-03-1977	Düsseldorf (FRG)	5º Campeonato del Mundo	9ª - 325 p.	7ª - 128 p.	2ª - 40 p.	-
25-03-1978	Glasgow (GBR)	6º Campeonato del Mundo	10ª - 324 p.	7ª - 159 p.	3ª - 54 p.	-
25-03-1979	Limerick (IRL)	7º Campeonato del Mundo	9ª - 407 p.	12ª - 166 p.	1ª - 57 p.	-
09-03-1980	París (FRA)	8º Campeonato del Mundo	6ª - 251 p.	9ª - 180 p.	3ª - 79 p.	-
28-03-1981	Madrid	9º Campeonato del Mundo	4ª - 254 p.	9ª - 179 p.	9ª - 168 p.	-
21-03-1982	Roma (ITA)	10º Campeonato del Mundo	5ª - 280 p.	7ª - 132 p.	4ª - 72 p.	-
20-03-1983	Gateshead (GBR)	11º Campeonato del Mundo	5ª - 206 p.	10ª - 164 p.	2ª - 41 p.	-
25-03-1984	Nueva York (USA)	12º Campeonato del Mundo	7ª - 270 p.	13ª - 225 p.	2ª - 34 p.	-
24-03-1985	Lisboa (POR)	13º Campeonato del Mundo	5ª - 321 p.	16ª - 240 p.	3ª - 64 p.	-
23-03-1986	Neuchatel (SUI)	14º Campeonato del Mundo	7ª - 297 p.	11ª - 195 p.	3ª - 52 p.	-
22-03-1987	Varsovia (POL)	15º Campeonato del Mundo	7ª - 340 p.	14ª - 263 p.	6ª - 125 p.	

26-03-1988	Auckland (NZL)	16º Campeonato del Mundo	6ª - 277 p.	14ª - 250 p.	3ª - 61 p.	-
19-03-1989	Stavanger (NOR)	17º Campeonato del Mundo	5ª - 189 p.	13ª - 229 p.	6ª - 147 p.	7ª - 125 p.
25-03-1990	Aix-Les-Bains (FRA)	18º Campeonato del Mundo	3ª - 176 p.	9ª - 173 p.	5ª - 117 p.	10ª- 193 p.
24-03-1991	Amberes (BEL)	19º Campeonato del Mundo	3ª - 198 p.	12ª - 223 p.	8ª - 175 p.	11ª -227 p.
21-03-1992	Boston (USA)	20º Campeonato del Mundo	4ª - 171 p.	8ª - 138 p.	8ª - 149 p.	7ª - 165 p.
28-03-1993	Amorebieta	21º Campeonato del Mundo	4ª - 123 p.	11ª - 172 p.	4ª - 114 p.	5ª - 123 p.
26-03-1994	Budapest (HUN)	22º Campeonato del Mundo	4ª - 175 p.	5ª - 111 p.	7ª - 159 p.	7ª - 200 p.
25-03-1995	Durham (GBR)	23º Campeonato del Mundo	3ª - 120 p.	7ª - 133 p.	7ª - 164 p.	7ª - 183 p.
23-03-1996	Ciudad El Cabo (RSA)	24º Campeonato del Mundo	4ª - 205 p.	7ª - 116 p.	8ª - 197 p.	6ª - 146 p.
23-03-1997	Turín (ITA)	25º Campeonato del Mundo	5ª - 275 p.	12ª - 209 p.	6ª - 144 p.	6ª - 151 p.
21/22-03-1998*	Marrakech (MAR)	26º Campeonato del Mundo	C: 4ª-87 p. L: 5ª-94 p.	C: 6ª-113 p. L:4ª-93 p.	9ª - 171 p.	9ª - 223 p.
27/28-03-1999	Belfast (GBR)	27º Campeonato del Mundo	C: 8ª - 145 p. L: 4ª -103 p.	C: 11ª- 194 p. L: 9ª - 141 p.	7ª - 160 p.	12ª- 240 p.
18/19-03-2000	Vilamoura (POR)	28º Campeonato del Mundo	C: 6ª - 130 p. L: 4ª - 86 p.	C:10ª - 217 p. L: 5ª - 137 p.	15ª - 323 p.	15ª- 297 p.
24/25-03-2001	Ostende (BEL)	29º Campeonato del Mundo	C: 5ª - 171 p. L: 4ª - 100 p.	C: 12ª-199 p. L: 7ª - 119 p.	12ª - 258 p.	12ª- 230 p.
23/24-03-2002	Dublín (IRL)	30º Campeonato del Mundo	C: 3ª - 57 p. L: 6ª - 121 p.	C: 12ª-163 p. L: 7ª - 104 p.	12ª - 188 p.	11ª - 147 p.
29/30-03-2003	Lausana (SUI)	31º Campeonato del Mundo	C: 6ª - 110 p. L: 4ª - 68 p.	C: 8ª - 127 p. L: 4ª - 66 p.	14ª - 211 p.	10ª - 162 p.
20/21-03-2004	Bruselas (BEL)	32º Campeonato del Mundo	C: 8ª - 192 p. L: 8ª - 166 p.	C: 8ª - 191 p. L: 9ª - 206 p.	15ª - 292 p.	13ª - 242 p.
19/20-03-2005	Saint Galmier (FRA)	33º Campeonato del Mundo	C: 8ª - 191 p. L: 7ª - 184 p.	C: 15ª - 279 p. L: 9ª - 181 p.	13ª - 280 p.	10ª- 203p.
01/02.04-2006	Fukuoka (JPN)	34º Campeonato del Mundo	C: 6ª - 140 p. L: no participó	C: no participó L: 10ª - 188 p.	11ª - 242 p.	no participó
24-03-2007	Mombasa (KEN)	35º Campeonato del Mundo	no puntuó	4ª - 135 p.	15ª - 337 p.	no participó
30-03-2008	Edimburgo (GBR)	36º Campeonato del Mundo	8ª - 353 p.	9ª - 175 p.	12ª - 289 p.	no participó
28-03-2009	Amman (JOR)	37º Campeonato del Mundo	7ª - 140 p.	4ª - 117 p.	13º - 282 p.	-
28-03-2010	Bydgoszcz (POL)	38º Campeonato del Mundo	6ª - 147 p.	11ª - 175 p.	16ª - 322 p.	13ª - 280 p.
20-03-2011	Punta Umbría (ESP)	39º Campeonato del Mundo	8ª - 149 p.	8ª - 180 p.	13ª - 265 p.	13ª - 292 p.
24-03-2013	Bydgoszcz (POL)	40º Campeonato del Mundo	8ª - 127 p.	9ª - 183 p.	15ª - 318 p.	11ª - 240 p.
28-03-2015	Guiyang (CHN)	41º Campeonato del Mundo	12ª - 256 p.	7ª - 139 p.	17ª - 315 p.	no participó
26-03-2017	Kampala (UGA)	42º Campeonato del Mundo	10ª - 221 p. Relevo Mixto: 8º	7ª - 140 p.	13ª - 243 p.	14ª - 223 p.
30-03-2019	Aarhus (DEN)	43º Campeonato del Mundo	12ª - 181 p. Relevo Mixto: 6º	10ª - 210 p.	14ª - 262 p.	15ª - 315 p.
18-02-2023	Bathurst (AUS)	44ª Campeonato del Mundo	7ª - 137 p. Relevo Mixto: 11º	9ª - 155 p.	8ª - 163 p.	7ª - 122 p.
30-03-2024	Belgrado (SRB)	45ª Edición	4ª - 99 p. Relevo Mixto: 6º	5ª - 159 p.	8ª - 126 p.	13ª - 254 p.

** De 1998 hasta 2006 se disputaron dos carreras en senior: C: cross corto - L= cross largo*

MEDALLERO - Hombres

	Sénior			**Júnior**	
1929 Paris/Vincennes	España	3ª	1961 Nantes	Mariano Haro	3º
1955 San Sebastián	España	3ª		España	3ª
1961 Nantes	Antonio Amorós	2º	1963 San Sebastián	España	2ª
1962 Sheffield	España	2ª	1969 Clydebank	España	3ª
1963 San Sebastián	Mariano Haro	3º	1973 Waregem	José Haro	2º
1964 Dublín	Francisco Aritmendi	1º		España	1ª
1968 Túnez	España	3ª	1975 Rabat	José Luis González	2º
1972 Cambrigde	Mariano Haro	2º		España	3ª

1973 Waregem	Mariano Haro	2º
1974 Monza	Mariano Haro	2º
1975 Rabat	Mariano Haro	2º
1990 Aix-les-Bains	España	3ª
1991 Amberes	España	3ª
1995 Durham	España	3ª
2002 Dublín	España (cross corto)	3ª

1976 Chepstow	España	2ª
1977 Düsseldorf	Santiago Llorente	2º
	España	2ª
1978 Glasgow	Francisco Javier Alario	3º
	España	3ª
1979 Limerick	España	1ª
1980 París	Jorge García	1º
	España	3ª
1983 Gateshead	España	2º
1984 Nueva York	Pere Casacuberta	1ª
	España	2ª
1985 Lisboa	España	3ª
1986 Neuchatel	España	3ª
1988 Auckland	España	3ª

MEDALLERO - Mujeres

Sénior

1975 Rabat	Carmen Valero	3ª
1976 Chepstow	Carmen Valero	1ª
1977 Düsseldorf	Carmen Valero	1ª

CAMPEONATO DE EUROPA

			SENIOR		SUB-23		JUNIOR	
FECHA	LUGAR	EDICIÓN	HOMBRES	MUJERES	HOMBRES	MUJERES	HOMBRES	MUJERES
11-12-1994	Alnwick (GBR)	1ª Edición	2ª - 27 p.	4ª - 45 p.			-	-
02-12-1995	Alnwick (GBR)	2ª Edición	1ª - 32 p.	4ª - 55 p.			-	-
15-12-1996	Charleroi (BEL)	3ª Edición	6ª - 86 p.	8ª - 71 p.			-	-
14-12-1997	Oeiras (POR)	4ª Edición	3ª - 56 p.	3ª - 46 p.			1ª - 19 p.	4ª - 49 p.
13-12-1998	Ferrara (ITA)	5ª Edición	3ª - 68 p.	4ª - 54 p.			1ª - 28 p.	4ª - 56 p.
13-12-1999	Velenje (SLO)	6ª Edición	6ª - 107 p.	8ª - 88 p.			7ª - 89 p.	12ª-137p.
10-12-2000	Malmoe (SWE)	7ª Edición	2ª - 51 p.	8ª - 73 p.			4ª - 48 p.	9ª - 84 p.
09-12-2001	Thun (SUI)	8ª Edición	1ª - 40 p .	7ª - 138 p.			5ª - 98 p.	6ª - 129 p.
08-12-2002	Medulín (CRO)	9ª Edición	1ª - 31 p.	5ª - 116 p.			6ª - 111 p.	10ª - 186 p.
14-12-2003	Edimburgo (GBR)	10ª Edición	2ª - 47 p.	8ª - 130 p.			3ª - 44 p.	6ª - 129 p.
13-12-2004	Heringsdorf (GER)	11ª Edición	4ª - 71 p.	8ª - 122 p.	-	7ª - 142 p.	9ª - 168 p.	-
11-12-2005	Tilburg (NED)	12ª Edición	2ª - 64 p.	9ª - 169 p.	-	-	6ª - 120 p.	7ª - 152 p.
10-12-2006	San Giorgio su Legnano (ITA)	13ª Edición	2ª - 40 p.	5ª - 94 p.	7ª - 142 p.	7ª - 109 p.	2ª - 74 p.	4ª - 98 p.
09-12-2007	Toro (ESP)	14ª Edición	1ª - 33 p.	1ª - 33 p.	9ª - 134 p.	5ª - 108 p.	5ª - 124 p.	8ª - 162 p.
14-12-2008	Bruselas (BEL)	15ª Edición	1ª - 39 p.	7ª - 127 p.	6ª - 119 p.	5ª - 135 p.	5ª - 89 p.	9ª - 175 p.
13-12-2009	Dublín (IRL)	16ª Edición	1ª - 34 p.	3ª - 58 p.	4ª - 81 p.	5ª - 155 p.	5ª - 98 p.	10ª - 189 p.
12-12-2010	Albufeira (POR)	17ª Edición	3ª - 58 p.	3ª - 71 p.	3ª - 79 p.	4ª - 94 p.	7ª - 145 p.	7ª - 149 p.
11-12-2011	Velenje (SLO)	18ª Edición	3ª - 64 p.	7ª - 116 p.	4ª - 97 p.	6ª - 102 p.	8ª - 131 p.	7ª - 126 p.
09-12-2012	Budapest (HUN)	19ª Edición	1ª - 35 p.	4ª - 73 p.	2ª - 59 p.	9ª - 174 p.	11ª - 175 p.	11ª - 243 p.
08-12-2013	Belgrado (SRB)	20ª Edición	1ª - 31 p.	3ª - 61 p.	8ª - 166 p.	-	6ª - 145 p.	14ª - 255 p.
14-12-2014	Samokov (BUL)	21ª Edición	2ª - 36 p.	2ª - 70 p.	5ª - 110 p.	-	2ª - 41 p.	5ª - 111 p.
13-12-2015	Hyères (FRA)	22ª Edición	1ª - 14 p.	4ª - 95 p.	1ª - 39 p.	-	4ª - 87 p.	5ª - 108 p.
11-12-2016	Chia (ITA)	23ª Edición	2ª - 32 p.	5ª - 117 p.	4ª - 64 p.	7ª - 130 p.	2ª - 42 p.	5ª - 99 p.
10-12-2017	Samorin (SVK)	24ª Edición	2ª - 20 p.	5ª - 60 p.	4ª - 45 p.	5ª - 59 p.	1ª - 20 p.	3ª - 47 p.
			Relevo Mixto: 3º					
09-12-2018	Tilburg (NED)	25ª Edición	4ª - 38 p.	6ª - 85 p.	3ª - 42 p.	2ª - 25 p.	7ª - 62 p.	7ª - 43 p.
			Relevo Mixto: 1º					
08-12-2019	Lisboa (POR)	26ª Edición	3ª - 42 p.	8ª - 74 p.	5ª - 50 p.	5ª - 53 p.	9 ª - 95 p.	8ª - 102 p.
			Relevo Mixto: 3º					
12-12-2021	Fingal-Dublin (IRL)	27ª Edición	2ª - 30 p.	5ª - 59 p.	10ª - 114 p.	4ª - 44 p.	5ª - 60 p.	2ª - 27 p.
			Relevo Mixto: 5º					
11-12-2022	Piemonte (ITA)	28ª Edición	3ª - 36 p.	4ª - 55 p.	7ª - 82 p.	4ª - 48 p.	3ª - 30 p.	1ª - 21 p.
			Relevo Mixto: 2º					

10-12-2023 Bruselas (BEL)	29ª Edición	6ª - 57 p.	2ª - 37 p.	4ª - 46 p.	3ª - 50 p.	3ª - 43 p.	11ª - 126 p.
	Relevo Mixto: 8ª						
08/12/2024 Antalya (TUR)	30ª Edición	1ª - 18 p.	8ª - 62 p.	5ª - 73 p.	4ª - 42 p.	5ª - 61 p.	11ª - 111 p.
	Relevo Mixto: 5ª						

	MEDALLERO - Hombres				***MEDALLERO - Mujeres***	
Edición - Sede	**Sénior**		**Júnior**		**Sénior**	
1994 Alnwick	Antonio Serrano	3º	-		Julia Vaquero	2ª
	España	2ª	-		-	
1995 Alnwick	Alejandro Gómez	2º	-		-	
	España	1ª	-		-	
1996 Charleroi	-		-		Julia Vaquero	2ª
1997 Oeiras	España	3ª	España	1ª	España	3ª
1998 Ferrara	España	3ª	Yusef El Nasri	1º		
			España	1ª		
2000 Malmoe	España	2ª	-		-	
2001 Thun	Antonio David Jiménez	3º	-		-	
	España	1ª	-		-	
2002 Medulín	Fabián Roncero	3º	-		-	
	España	1ª	-		-	
2003 Edimburgo	Juan Carlos de la Ossa	2º	España	3ª		
	España	2ª				
2004 Heringsdorf	Juan Carlos de la Ossa	2º			Marta Romo	3ª en junior
2005 Tilburg	Alberto García	2º				
	España	2ª				
2006 San Giorgio su Legnano	Juan Carlos de la Ossa	2º				
	España	2ª				
			España	2º		
2007 Toro	España	1ª			Marta Domínguez	1ª
					Rosa Morató	3ª
					España	1ª
2008 Bruselas	España	1ª				
2009 Dublín	Aelemayehu Bezabeh	1º			Rosa Morató	2ª
	España	1ª			España	3ª
2010 Albufeira	Ayad Lamdassem	2º	Abdelaziz Merzougui	1º	España	3ª
	España	3ª			Cristina Jordán	1ª sub23
	España Sub'23	3ª				
2011 Velenje	Ayad Lamdassem	2º				
	España	3ª				
2012 Budapest	España	1ª				
	España	2ª sub23				
2013 Belgrado	Aelemayehu Bezabeh	1º				
2014 Samokov	Aelemayehu Bezabeh	3ª			España	2ª
	España	2ª				
	Carlos Mayo	2º júnior				
	España	2ª júnior				
2015 Hyères	Aelemayehu Bezabeh	2º				
	España	1ª absoluto				
	Adel Mechaal	3º				
	Carlos Mayo	2º sub23				
	España	1ª sub23				
	El Madhi Lahoulfi	3º sub20				
2016 Chia	Carlos Mayo	2º sub23				
	España	2ª				
	España	2ª sub20				
2017 Samorin	España	1ª sub20			España	3ª sub20
	Adel Mechaal	2º				
	España	2ª				
	España	3ª relevo mixto				
2018 Tilburg	España	1ª relevo mixto			España	2ª sub23
	Ouassim Oumaiz	2º sub20				
					España	3ª sub23
2019 Lisboa	España	3ª				

	Abdessamad Oukhelfen	3º sub23		
	España	3ª relevo mixto		
2021 Fingal-Dublín	España	2ª	España	2ª sub20
2022 Piemonte	España	2ª Relevo Mixto	María Forero	1ª sub20
	España	3ª	España	1ª sub20
	España	3ª Sub20		
2023 Bruselas	España	3ª sub20	España 2ª sub20	
			España 3ª sub23	
2024 Antalya	España	1ª	María Forero	2ª sub23
	Thierry Ndikumwenayo	3ª		

RESUMEN DE MEDALLAS DE ESPAÑA EN EL EUROPEO DE CROSS

	Absoluto		Sub 23		Sub 20		Total		
	Indiv.	Equipos	Indiv	Equipos	Indiv	Equipos	Indiv	Equipos	Total
Hombres	17	25	3	4	5	9	24	38	63
Mujeres	5	7	2	2	2	3	9	21	20
Mixto	-	4	-	-	-	-	-	4	4
Total	**22**	**36**	**5**	**6**	**7**	**12**	**34**	**54**	**88**

PISTA CUBIERTA

CAMPEONATOS DEL MUNDO

(En 1985 Juegos Mundiales)

FECHA	LUGAR	EDICIÓN	MEDALLAS	FINALISTAS	PARTICIPACIÓN		
					HOM.	MUJ.	TOTAL
18/19-01-1985	París (FRA)	Juegos Mundiales	4 (1/3/0)	6	9	0	9
06/08-03-1987	Indianápolis (USA)	1º Campeonato del Mundo	1 (0/1/0)	3	6	6	12
03/05-03-1989	Budapest (HUN)	2º Campeonato del Mundo	2 (0/1/1)	2	11	3	14
08/10-03-1991	Sevilla	3º Campeonato del Mundo	4 (0/3/1)	9	25	12	37
12/14-03-1993	Toronto (CAN)	4º Campeonato del Mundo	1 (0/0/1)	5	12	7	19
10/12-03-1995	Barcelona	5º Campeonato del Mundo	3 (0/2/1)	8	18	10	28
07/09-03-1997	París (FRA)	6º Campeonato del Mundo	-	3	16	7	23
05/07-03-1999	Maebashi (JPN)	7º Campeonato del Mundo	2 (0/1/1)	5	12	6	18
09/11-03-2001	Lisboa (POR)	8º Campeonato del Mundo	4 (0/1/3)	7	10	8	18
14/16-03-2003	Birmingham (GBR)	9º Campeonato del Mundo	6 (1/4/1)	10	16	11	27
05/07-03-2004	Budapest (HUN)	10º Campeonato del Mundo	-	5	14	18	32
10/12-03-2006	Moscú (RUS)	11º Campeonato del Mundo	3 (-/1/2)	7	12	7	19
07/09-03-2008	Valencia	12º Campeonato del Mundo	1 (0/0/1)	8	14	10	24
12/14-03-2010	Doha (QAT)	13º Campeonato del Mundo	3 (0/3/0)	5	10	4	14
09/11-03-2012	Estambul (TUR)	14º Campeonato del Mundo	-	5	14	6	20
07/09-03-2014	Sopot (POL)	15º Campeonato del Mundo	1 (0(0/1)	1	8	3	11
18/20-03-2016	Portland (USA)	16º Campeonato del Mundo	1 (0/1/0)	2	12	2	14
01/04-03-2018	Birmingham (GBR)	17º Campeonato del Mundo	2 (0/0/2)	5	12	4	16
18/20-03-2022	Belgrado (SRB)	18ª Campeonato del Mundo	2 (1/1/0)	11	13	12	25
01/03-03-2024	Glasgow (GBR)	19ª Campeonato del Mundo	2 (0/0/2)	6	7	13	20

* Finalistas: Carreras (participantes en la final o hasta 8 primeros clasificados) y concursos (8 primeros)

		MEDALLERO - Hombres		*MEDALLERO - Mujeres*	
1985	París (4)	Colomán Trabado	1º en 800		
		Benjamín González	2º en 800		
		José Luis González	2º en 1.500		
		Javier Moracho	2º en 60 vallas		
1987	Indianápolis (1)	José Manuel Abascal	2º en 1.500		
1989	Budapest (2)	José Luis González	2º en 3.000		
		Cayetano Cornet	3º en 400		
1991	Sevilla (4)	Tomás de Teresa	2º en 800	Sandra Myers	2ª en 400
		Fermín Cacho	2º en 1.500		
		Cayetano Cornet	3º en 400		
1993	Toronto (1)	Enrique Molina	3º en 3.000		
1995	Barcelona (3)	Mateo Cañellas	2º en 1.500	Mayte Zúñiga	3ª en 1.500
		Anacleto Jiménez	2º en 3.000		
1999	Maebashi (2)	Yago Lamela	2º en longitud		
		Andrés Díaz	3º en 1.500		
2001	Lisboa (4)	Reyes Estévez	2º en 1.500		
		Alberto García	3º en 3.000		
		Manuel Martínez	3º en peso	Niurka Montalvo	3ª en longitud
2003	Birmingham (6)	Manuel Martínez	1º en peso	Marta Domínguez	2ª en 3.000
		Alberto García	2º en 3.000	Mayte Martínez	3ª en 800
		Yago Lamela	2º en longitud	Glory Alozie	2ª en 60 vallas
2006	Moscú (3)			Glory Alozie	2ª en 60 vallas
				Ruth Beitia	3ª en altura
				Concepción Montaner	3ª en longitud
2008	Valencia (1)	Juan Carlos Higuero	3º en 1.500		
2010	Doha (3)	Sergio Sánchez	2º en 3.000	Natalia Rodríguez	2ª en 1.500m
				Ruth Beitia	2ª en altura
2014	Sopot (1)			Ruth Beitia	3ª en altura
2016	Portland (1)			Ruth Beitia	2ª en altura
2018	Birmingham (2)	Saúl Ordóñez	3º en 800	Ana Peleteiro	3ª en triple
2022	Belgrado (2)	Mariano García	1º en 800		
		España	2º en 4x400		
		(Bruno Hortelano, Iñaki Cañal, Manuel Guijarro, Bernat Erta			
2024	Glasgow (2)			Fátima Diame	3ª en longitud
				Ana Peleteiro	3ª en triple

JUEGOS EUROPEOS *(hasta 1969)* • CAMPEONATO DE EUROPA *(desde 1970)*

FECHA	LUGAR	EDICIÓN	Medallas	Finalistas (6)	PARTICIPACION		
					HOM.	MUJ.	TOTAL
Juegos Europeos							
27-03-1966	Dortmund (FRG)	1º Juegos Europeos	-	4	6	-	6
11/12-03-1967	Praga (TCH)	2º Juegos Europeos	-	1	10	-	10
09/10-03-1968	Madrid	3º Juegos Europeos	5 (0/3/2)	7	13	2	15
08/09-03-1969	Belgrado (YUG)	4º Juegos Europeos	2 (0/1/1)	2	6	-	6
Campeonatos de Europa							
14/15-03-1970	Viena (AUT)	1º Campeonato de Europa	3 (0/1/2)	5	7	1	8
13/14-03-1971	Sofía (BUL)	2º Campeonato de Europa	-	2	11	1	12
11/12-03-1972	Grenoble (FRA)	3º Campeonato de Europa	-	5	5	-	5
10/11-03-1973	Rotterdam (NED)	4º Campeonato de Europa	-	2	9	1	10
09/10-03-1974	Gotemburgo (SWE)	5º Campeonato de Europa	-	-	7	-	7
08/09-03-1975	Katowice (POL)	6º Campeonato de Europa	-	-	6	1	7
21/22-02-1976	Munich (FRG)	7º Campeonato de Europa	-	1	6	-	6

12/13-03-1977	San Sebastián	8º Campeonato de Europa	-	4	16	2	18
11/12-03-1978	Milán (ITA)	9º Campeonato de Europa	-	2	7	-	7
24/25-02-1979	Viena (AUT)	10º Campeonato de Europa	1 (1/0/0)	3	5	-	5
01/02-03-1980	Sindelfingen (FRG)	11º Campeonato de Europa	1 (0/0/1)	1	9	1	10
21/22-02-1981	Grenoble (FRA)	12º Campeonato de Europa	3 (0/2/1)	5	10	2	12
06/07-03-1982	Milán (ITA)	13º Campeonato de Europa	5 (2/1/2)	8	14	-	14
05/06-03-1983	Budapest (HUN)	14º Campeonato de Europa	3 (1/1/1)	4	8	-	8
03/04-03-1984	Gotemburgo (SWE)	15º Campeonato de Europa	-	3	9	3	12
02/03-03-1985	Atenas (GRE)	16º Campeonato de Europa	3 (1/0/2)	9	17	7	24
22/23-02-1986	Madrid	17º Campeonato de Europa	5 (2/3/0)	10	22	12	34
21/22-02-1987	Liévin (FRA)	18º Campeonato de Europa	3 (1/1/1)	6	15	9	24
05/06-03-1988	Budapest (HUN)	19º Campeonato de Europa	4 (2/0/2)	7	16	11	27
18/19-02-1989	La Haya (NED)	20º Campeonato de Europa	4 (1/2/1)	10	18	6	24
03/04-03-1990	Glasgow (GBR)	21º Campeonato de Europa	4 (0/3/1)	9	11	12	23
29-02 y 01-03-1992	Génova (ITA)	22º Campeonato de Europa	5 (2/1/2)	8	19	6	25
11/13-03-1994	París (FRA)	23º Campeonato de Europa	1 (0/1/0)	6	20	6	26
08/10-03-1996	Estocolmo (SWE)	24º Campeonato de Europa	5 (4/0/1)	10	14	14	28
27/28-02 y 01-03-1998	Valencia	25º Campeonato de Europa	3 (0/1/2)	11	28	18	46
25/27-02-2000	Gante (BEL)	26º Campeonato de Europa	4 (1/2/1)	8	15	8	23
01/03-03-2002	Viena (AUT)	27º Campeonato de Europa	10 (4/3/3)	11	23	15	38
04/06-03-2005	Madrid	28º Campeonato de Europa	12 (1/6/5)	18	22	23	45
02/04-03-2007	Birmingham (GBR)	29º Campeonato de Europa	10 (2/4/4)	14	18	18	36
06/08-03-2009	Turin (ITA)	30º Campeonato de Europa	5 (0/4/1)	11	21	14	35
04/06-03-2011	París (FRA)	31º Campeonato de Europa	4 (1/2/1)	11	20	16	35
01/03-03-2013	Gotemburgo (SWE)	32º Campeonato de Europa	4 (1/3/0)	10	18	8	26
05/08-03-2015	Praga (CZE)	33º Campeonato de Europa	2 (0/2/0)	9	21	9	30
03/05-03-2017	Belgrado (SRB)	34º Campeonato de Europa	4 (1/2/1)	14	21	13	34
01/03-03-2019	Glasgow (GBR)	35º Campeonato de Europa	6 (3/2/1)	15	23	19	42
04/07-03-2021	Torun (POL)	36º Campeonato de Europa	5 (1/2/2)	13	28	18	36
02/05-03-2023	Estambul (TUR)	37º Campeonato de Europa	2 (1/1/0)	12	19	10	29

		MEDALLERO - Hombres		***MEDALLERO - Mujeres***
1968	Madrid (5)	Alberto Esteban	2º en 800	
		Fernando Morera	2º en 1.500	
		3 x 1.000 ESP	2º en relevos	
		(A.Esteban-E.Bondía-V.González)		
		Luis Felipe Areta	3º en triple	
		1 x 2 x 3 x 4 vueltas ESP	3º en relevos	
		(S.Paraiso-R.Magariños-A.Gabernet-J.M.Morera)		
1969	Belgrado (2)	Javier Alvarez Salgado	2º en 3.000	
		Rafael Blanquer	3º en longitud	
1970	Viena (3)	Juan Borraz	2º en 800	
		Javier Alvarez Salgado	3º en 3.000	
		Rafael Blanquer	3º en longitud	
1979	Viena (1)	Antonio Páez	1º en 800	
1980	Sindelfingen (1)	Javier Moracho	3º en 60 vallas	
1981	Grenoble (3)	Antonio Corgos	2º en longitud	
		Javier Moracho	2º en 50 vallas	
		Antonio Páez	3º en 800	
1982	Milán (5)	Antonio Páez	1º en 800	
		José Luis González	1º en 1.500	
		José Manuel Abascal	2º en 1.500	
		Benjamín González	3º en 400	
		Colomán Trabado	3º en 800	
1983	Budapest (3)	ColománTrabado	1º en 800	
		José Manuel Abascal	2º en 1.500	
		Angel Heras	3º en 400	
1985	Atenas (3)	José Luis González	1º en 1.500	
		José Alonso	3º en 400	

		José Luis Carreira	3º en 1.500		
1986	Madrid (5)	José Luis González	1º en 1.500		
		Javier Moracho	1º en 60 vallas		
		José Alonso	2º en 400		
		Colomán Trabado	2º en 800		
		José Luis Carreira	2º en 1.500		
1987	Lievin (3)	José Luis González	1º en 3.000	Blanca Lacambra	2ª en 200
				Cristina Pérez	3ª en 400
1988	Budapest (4)	José Luis González	1º en 3.000	Reyes Sobrino	1ª en 3.000m marcha
		Carlos Sala	3º en 60 vallas	Mari Cruz Díaz	3ª en 3.000m marcha
1989	La Haya (4)	Cayetano Cornet	1º en 400	Reyes Sobrino	3ª en 3.000m marcha
		Abel Antón	2º en 3.000		
		Antonio Corgos	2º en longitud		
1990	Glasgow (4)	Arturo Ortiz	2º en altura		
		Tomás de Teresa	2º en 800		
		Fermín Cacho	2º en 1.500		
		Cayetano Cornet	3º en 400		
1992	Génova (5)	Luis Javier González	1º en 800	Sandra Myers	1ª en 400
		José Arconada	2º en 800		
		José Luis González	3º en 3.000		
		Antonio Peñalver	3º en heptatlón		
1994	París (1)	Luis Javier González	2º en 800		
1996	Estocolmo (5)	Roberto Parra	1º en 800	Sandra Myers	1ª en 200
		Mateo Cañellas	1º 3n 1.500	Marta Domínguez	3ª en 3.000
		Anacleto Jiménez	1º en 3.000		
1998	Valencia (3)	Manuel Pancorbo	2º en 3.000	Marta Domínguez	3ª en 3.000
		Alberto García	3º en 3.000		
2000	Gante (4)	José Antonio Redolat	1º en 1.500	Marta Domínguez	3ª en 3.000
		David Canal	2º en 400		
		Manuel Martínez	2º en Peso		
2002	Viena (10)	Alberto García	1º en 3.000	Marta Domínguez	1ª en 3.000
		Raúl Fernández	1º en longitud		
		Manuel Martínez	1º en peso		
		Juan Carlos Higuero	2º en 1.500		
		Antonio Jiménez	2º en 3.000		
		Yago Lamela	2º en longitud		
		Antonio Reina	3º en 800		
		Jesús España	3º= en 3.000		
		4x400m ESP	3º en 4x400		
		(C.Menéndez-D.Canal-S.Rodríguez-A.Martínez)			
2005	Madrid (12)	Joan Lino Martínez	1º en longitud	Mayte Martínez	2ª en 800
		David Canal	2º en 400	Ruth Beitia	2ª en altura
		Antonio Reina	2º en 800	Carlota Castrejana	3ª en triple
		Juan Carlos Higuero	2º en 1.500		
		Felipe Vivancos	2º en 60 vallas		
		Juan de Dios Jurado	3º en 800		
		Reyes Estévez	3º en 1.500		
		Reyes Estévez	3º en 3.000		
		Manuel Martínez	3º en peso		
2007	Birmingham (10)	Juan Carlos Higuero	1º en 1.500	Carlota Castrejana	1ª en triple
		Sergio Gallardo	2º en 1.500	Marta Domínguez	2ª en 3.000
		Miguel Quesada	2º en 800	Concepción Montaner	2ª en longitud
		Arturo Casado	3º en 1.500	Ruth Beitia	3ª en altura
		Jesús España	3º en 3.000		
		Jackson Quiñónez	3º en 60 vallas		
2009	Turín (5)	Luis Alberto Marco	2º en 800	Natalia Rodríguez	2ª en 1.500
		Diego Ruiz	2º en 1.500	Ruth Beitia	2ª en altura
		Jesús España	3º en 3.000		
2011	París (4)	Manuel Olmedo	1º en 1.500	Nuria Fernández	2ª en 1.500
		Kevin López	3º en 800	Ruth Beitia	2ª en altura
2013	Gotemburgo (4)	Kevin López	2º en 800	Ruth Beitia	1ª en altura
		Juan Carlos Higuero	2º en 3.000	Isabel Macías	2ª en 1.500
2015	Praga (2)	Pablo Torrijos	2º en triple	Indira Terrero	2ª en 400

2017 Belgrado (4)	Adel Mechaal	1º en 3.000	Ruth Beitia	2ª en altura
	Jorge Ureña	2º en heptatlón		
	Álvaro de Arriba	3º en 800m		
2019 Glasgow (6)	Álvaro de Arriba	1º en 800m	Ana Peleteiro	1ª en triple
	Jorge Ureña	1º en heptatlón		
	Óscar Husillos	2º en 400m		
	España	2º en 4x400		
	(O.Husillos-M.Guijarro-L.Búa-B.Erta)			
	Jesús Gómez	3º en 1.500		
2021 Torun (5)	Óscar Husillos	1º en 400	Ana Peleteiro	2ª en triple
	Jorge Ureña	2º en heptatlón		
	Jesús Gómez	3º en 1.500		
	Adel Mechaal	3º en 3.000		
2023 Estambul (2)	Adrián Ben	1º en 800		
	Adel Mechaal	2º en 3.000		

COPA DE EUROPA

FECHA	LUGAR	EDICIÓN	HOMBRES	MUJERES
15-02-2003	Leipzig (GER)	1ª Copa de Europa	1ª (56p)	6ª (37p)
14-02-2004	Leipzig (GER)	2ª Copa de Europa	no participó	5ª (39,5p)
05-03-2006	Lievin (FRA)	3ª Copa de Europa	3ª (50p)	7ª (31p)
16-02-2008	Moscú (RUS)	4ª Copa de Europa	2ª (49p)	3ª (50p)

DNA European International

FECHA	LUGAR	EDICIÓN	Países	Clasificación ESP
05/02/2022	Glasgow (GBR)	DNA European	ESP - GBR - IRL - POR - ESC	1ª
22/02/2023	Madrid (ESP)	DNA European U20	ESP-CZE-ESP-FRA-GBR-IRL-POR	3ª

Campeonato Unión Mediterráneo Sub23

FECHA	LUGAR	EDICIÓN	Medallas	Finalistas (6)	PARTICIPACION		
					HOM.	MUJ.	TOTAL
19-01-2019	Miramas (FRA)	1ª Edición	8 (4/2/2)	19	13	22	41
22-01-2023	Valencia (ESP)	2ª Edición	12 (4/5/3)	21	11	12	23

AIRE LIBRE

JUEGOS OLÍMPICOS

FECHA	LUGAR	EDICIÓN	MEDALLAS	PTO.	FINALISTAS (8)	PARTICIPACIÓN			FINALISTAS	
				Medallas		HOM.	MUJ.	TOTAL	Puesto	Puntos
14 / 25-08-1920	Amberes (BEL)	7º Juegos Olímpicos	-	-	-	14	-	14		
06 / 13-07-1924	París (FRA)	8º Juegos Olímpicos	-	-	-	13	-	13		
29-07 / 05-08-1928	Amsterdam (NED)	9º Juegos Olímpicos	-	-	-	10	-	10		
30-07 / 07-08-1948	Londres (GBR)	14º Juegos Olímpicos	-	-	1	7	-	7	27º	1 p.
31-08 / 10-09-1960	Roma (ITA)	17º Juegos Olímpicos	-	-	-	13	-	13		
14 / 21-10-1964	Tokio (JPN)	18º Juegos Olímpicos	-	-	1	6	-	6	33ºº	3 p.
13 / 20-10-1968	México (MEX)	19º Juegos Olímpicos	-	-	-	10	-	10		
31-08 / 10-09-1972	Múnich (FRG)	20º Juegos Olímpicos	-	-	1	11	-	11	30º	5 p.
23 / 31-07-1976	Montreal (CAN)	21º Juegos Olímpicos	-	-	2	16	1	17	28º	4 p.
24-07 / 01-08-1980	Moscú (URS)	22º Juegos Olímpicos	1 (0/1/0)	12º	7	21	-	21	11º	27 p.
03 / 12-08-1984	Los Angeles (USA)	23º Juegos Olímpicos	1 (0/0/1)	22º	6	24	2	26	18º	18 p.
23-09 / 02-10-1988	Seúl (KOR)	24º Juegos Olímpicos	-	-	4	27	7	34		
31-07 / 09-08-1992	Barcelona (ESP)	25º Juegos Olímpicos	**4 (2/1/1)**	6º	6	**44**	15	**59**	**11º**	33 p.
26-07 / 04-08-1996	Atlanta (USA)	26º Juegos Olímpicos	2 (0/1/1)	28º	5	39	17	56	19º	24 p.
22-09 / 01-10-2000	Sidney (AUS)	27º Juegos Olímpicos	1 (0/0/1)	40º	9	34	24	58	21º	29 p.
18 / 29-08-2004	Atenas (GRE)	28º Juegos Olímpicos	3 (0/1/2)	25º	10	33	23	56	13º	38 p.
15 / 24-08-2008	Pekín (CHN)	29º Juegos Olímpicos	-	-	12	32	22	54	14º	37 p.
03 / 12-08-2012	Londres (GBR)	30º Juegos Olímpicos	1 (0/0/1)	36º	5	27	19	46	22º	15 p.
12 / 21-08-2016	Río de Janeiro (BRA)	31º Juegos Olímpicos	2 (1/1/0)	12º=	4	29	18	47	22º	18 p.
30-07 / 08-08-2021	Tokio (JPN)	32º Juegos Olímpicos	1 (0/0/1)	35º	11	31	21	52	13º	45 p.
01 / 11-08-2024	París (FRA)	33º Juegos Olímpicos	**4 (2/1/1)**	**5º**	9	24	**28**	52	**11º**	**46 p.**

		MEDALLERO - Hombres		***MEDALLERO - Mujeres***	
1980	Moscú (1)	Jorge Llopart	2º en 50km marcha		
1984	Los Angeles (1)	José Manuel Abascal	3º en 1.500 m		
1992	Barcelona (4)	Daniel Plaza	1º en 20km marcha		
		Fermín Cacho	1º en 1.500 m		
		Antonio Peñalver	2º en Decatlón		
		Javier García Chico	3º en Pértiga		
1996	Atlanta (2)	Fermín Cacho	2º en 1.500 m		
		Valentí Massana	3º en 50km marcha		
2000	Sidney (1)			María Vasco	3ª en 20km marcha
2004	Atenas (3)	Francisco J. Fernández	2º en 20km marcha		
		Joan Lino Martínez	3º en Longitud		
		Manuel Martínez	3º en Peso		
2012	Londres (1)			Ruth Beitia	3ª en Altura
2016	Río de Janeiro (2)	Orlando Ortega	2º en 110m vallas	Ruth Beitia	1ª en Altura
2021	Tokio (1)			Ana Peleteiro	3ª en Triple Salto
2024	París (4)	Álvaro Martín - María Pérez	1º Maratón Relevo Mixto Marcha		
		Jordan Díaz	1º en Triple		
		Álvaro Martín	3º en 20 km marcha	María Pérez	2ª en 20 km marcha

CAMPEONATO DEL MUNDO

FECHA	LUGAR	EDICIÓN	MEDALLAS FINALISTAS (8)		PARTICIPACIÓN		
					HOM.	MUJ.	TOTAL
18-09-1976	Malmoe (SWE)	Campeonato del Mundo de 50km Marcha	-	-	1	-	1
14/16-08-1980	Sittard (NED)	Campeonato del Mundo de 3.000m y 400m.v. (Mujeres)	-	-	-	2	2
07/14-08-1983	Helsinki (FIN)	1º Campeonato del Mundo	1 (0/1/0)	4	25	3	28
28-08 / 06-09-1987	Roma (ITA)	2º Campeonato del Mundo	2 (0/1/1)	5	29	12	41
23-08 / 01-09-1991	Tokio (JPN)	3º Campeonato del Mundo	1 (0/0/1)	6	41	17	58
13/22-08-1993	Stuttgart (GER)	4º Campeonato del Mundo	5 (2/1/2)	9	29	12	41
04/13-08-1995	Gotemburgo (SWE)	5º Campeonato del Mundo	2 (1/1/0)	8	39	15	54
01/10-08-1997	Atenas (GRE)	6º Campeonato del Mundo	5 (1/3/1)	10	40	7	47
20/29-08-1999	Sevilla	7º Campeonato del Mundo	4 (2/1/1)	12	45	33	78
03/12-08-2001	Edmonton (CAN)	8º Campeonato del Mundo	3 (0/2/1)	17	31	19	50
23/31-08-2003	París (FRA)	9º Campeonato del Mundo	5 (0/3/2)	13	26	23	49
06/14-08-2005	Helsinki (FIN)	10º Campeonato del Mundo	2/0/1/1)	10	31	18	49
25-08 / 02-09-2007	Osaka (JPN)	11º Campeonato del Mundo	3 (0/1/2)	10	28	18	46
15/23-08-2009	Berlín (GER)	12º Campeonato del Mundo	1 (0/1/0)	6	35	15	50
27-08 / 04-09-2011	Daegu (KOR)	13º Campeonato del Mundo	1 (0/0/1)	3	26	16	42
10/18-08-2013	Moscú (RUS)	14º Campeonato del Mundo	2 (0/0/2)	5	30	10	40
22/30-08-2015	Pekín (CHN)	15º Campeonato del Mundo	1 (1/0/0)	2	26	14	40
04/13-08-2017	Londres (GBR)	16º Campeonato del Mundo	-	5	34	21	56
27/9-6-10-2019	Doha (QAT)	17º Campeonato del Mundo	1 (0/0/1)	8	27	11	38
15/24-07-2022	Eugene (USA)	18ª Campeonato del Mundo	2 (0/0/2)	8	31	19	50
19/27-08-2023	Budapest (HUN)	19ª Campeonato del Mundo	5 (4/1/0)	10	26	29	55

		MEDALLERO - Hombres		*MEDALLERO - Mujeres*	
1983	Helsinki (1)	José Marín	2º en 50km. marcha		
1987	Roma (2)	José Luis González	2º en 1.500		
		José Marín	3º en 20km. marcha		
1991	Tokio (1)			Sandra Myers	3ª en 400
1993	Stuttgart (5)	Valentí Massana	1º en 20km. marcha	Encarna Granados	3ª en 10km. marcha
		Jesús Angel García	1º en 50km. marcha		
		Fermín Cacho	2º en 1.500		
		Daniel Plaza	3º en 20 km. marcha		
1995	Gotemburgo (2)	Martín Fiz	1º en maratón		
		Valentín Massana	2º en 20km.marcha		
1997	Atenas (5)	Abel Antón	1º en maratón		
		Fermín Cacho	2º en 1.500		
		Martín Fiz	2º en maratón		
		Jesús Angel García	2º en 50km marcha		
		Reyes Estévez	3º en 1.500		
1999	Sevilla (4)	Abel Antón	1º en maratón	Niurka Montalvo	1ª en longitud
		Yago Lamela	2º en longitud		
		Reyes Estévez	3º en 1.500		
2001	Edmonton (3)	Jesús Angel García	2º en 50km marcha	Marta Domínguez	2ª en 5.000
				Niurka Montalvo	3ª en longitud
2003	París (5)	Julio Rey	2º en maratón	Marta Domínguez	2ª en 5.000
		Francisco Fernández	2º en 20km marcha		
		Eliseo Martín	3º en 3.000 Obst.		
		Yago Lamela	3º en longitud		
2005	Helsinki (2)	Francisco Fernández	2º en 20km marcha		
		Juan Manuel Molina	3º en 20km marcha		
2007	Osaka (3)	Francisco Fernández	2º en 20km marcha	Mayte Martínez	3ª en 800m
				María Vasco	3ª en 20km marcha

2009	Berlín (1)	Jesús Ángel García	2º en 50km marcha		
2011	Daegu (1)			Natalia Rodríguez	3ª en 1.500m
2013	Moscú (2)	Miguel Ángel López	3º en 20km marcha	Ruth Beitia	3ª en altura
2015	Pekín (1)	Miguel Ángel López	1º en 20km marcha		
2019	Doha (1)	Orlando Ortega	3º en 110 vallas		
2022	Eugene (2)	Mohamed Katir	3º en 1.500		
		Asier Martínez	3º en 110 vallas		
2023	Budapest (5)	Álvaro Martín	1º en 20km marcha	María Pérez	1ª en 20km marcha
		Álvaro Martín	1º en 35km marcha	María Pérez	1ª en 35km marcha
		Mohamed Katir	2º en 5.000		

Finalistas Españoles en Campeonatos del Mundo - Evolución (1983-2023)

Año	Lugar	Pto. Mundo	1º	2º	3º	4º	5º	6º	7º	8º	Finalistas	Medallas	Total Ptos.
1983	Helsinki	15º	-	1	-	1	1	-	1	-	4	1	18
1987	Roma	17º	-	1	1	1	-	1	-	1	5	2	22
1991	Tokio	21º	-	-	1	-	2	-	1	2	6	1	18
1993	Stuttgart	10º	2	1	2	1	1	1	1	-	9	5	49
1995	Gotemburgo	16º	1	1	-	-	2	2	-	2	8	2	31
1997	Atenas	11º	1	3	1	1	-	1	1	2	10	5	47
1999	Sevilla	10º	2	1	1	2	1	2	-	3	12	4	52
2001	Edmonton	6º	-	2	1	3	4	5	2	-	17	3	70
2003	París	11º	-	3	2	1	1	3	1	2	13	5	54
2005	Helsinki	10º	-	1	1	3	1	3	-	1	10	2	42
2007	Osaka	13º	-	1	2	-	-	2	4	1	10	3	34
2009	Berlín	14º	-	-	1	1	1	1	1	1	7	1	21
2011	Daegu	30º	-	-	1	1	-	-	-	1	3	1	12
2013	Moscú	17º	-	2	-	1	1	1	-	1	6	2	27
2015	Pekín	25º	1	-	-	-	1	-	-	-	2	1	12
2017	Londres	29º=	-	-	-	1	1	-	2	1	5	-	14
2019	Doha	24º	-	-	1	-	-	2	2	3	8	1	19
2022	Eugene	17º	-	-	2	1	2	1	1	1	8	2	31
2023	**Budapest**	**7º**	**4**	**1**	**-**	**1**	**1**	**2**	**-**	**1**	**10**	**5**	**55**

WORLD ATHLETICS RELAYS

FECHA	LUGAR	EDICIÓN	MEDALLAS FINALISTAS (8)		PARTICIPACIÓN		
					HOM.	MUJ.	TOTAL
24/25-05-2014	Nassau (BAH)	1ª Edición	-	2	12	0	12
02/03-05-2015	Nassau (BAH)	2ª Edición	-	-	4	0	4
22/23-04-2017	Nassau (BAH)	3ª Edición	No participó				
11/12-05-2019	Yokohama (JPN)	4ª Edición	No participó				
01/02-05-2021	Chorzów (POL)	5ª Edición	-	1	10	10	20
04/05-05-2024	Nassau (BAH)	6ª Edición	-	-	10	8	18

CAMPEONATO DE EUROPA

FECHA	LUGAR	EDICIÓN	MEDALLAS FINALISTAS (8)		PARTICIPACIÓN		
					HOM.	MUJ.	TOTAL
23/27-08-1950	Bruselas (BEL)	4º Campeonato de Europa	-	-	1	-	1
25/29-08-1954	Berna (SUI)	5º Campeonato de Europa	-	-	4	-	4
19/24-08-1958	Estocolmo (SWE)	6º Campeonato de Europa	-	1	7	-	7
12/16-09-1962	Belgrado (YUG)	7º Campeonato de Europa	-	-	5	-	5

30-08 / 04-09-1966	Budapest (HUN)	8º Campeonato de Europa	-	3	7	-	7
16/20-09-1969	Atenas (GRE)	9º Campeonato de Europa	-	-	6	-	6
10/15-08-1971	Helsinki (FIN)	10º Campeonato de Europa	-	3	13	3	16
02/08-09-1974	Roma (ITA)	11º Campeonato de Europa	-	3	16	1	17
29-08 / 03-09-1978	Praga (TCH)	12º Campeonato de Europa	1 (1/0/0)	3	14	3	17
06/12-09-1982	Atenas (GRE)	13º Campeonato de Europa	5 (1/2/2)	6	19	4	23
26/31-08-1986	Stuttgart (FRG)	14º Campeonato de Europa	3 (1/0/2)	9	24	10	34
27-08 / 01-09-1990	Split (YUG)	15º Campeonato de Europa	2 (0/2/0)	20	41	21	62
07/14-08-1994	Helsinki (FIN)	16º Campeonato de Europa	9 (3/2/4)	16	42	17	59
18/23-08-1998	Budapest (HUN)	17º Campeonato de Europa	6 (2/1/4)	25	45	26	71
06/11-08-2002	Munich (GER)	18º Campeonato de Europa	15 (6/3/6)	28	43	27	70
07/13-08-2006	Gotemburgo (SWE)	19º Campeonato de Europa	11 (3/3/5)	26	41	35	76
27.07/01-08-2010	Barcelona (ESP)	20º Campeonato de Europa	6 (2/2/2)	28	53	31	84
27.06/01-07-2012	Helsinki (FIN)	21º Campeonato de Europa	5 (1/2/2)	15	39	28	67
12/17-08-2014	Zúrich (SUI)	22º Campeonato de Europa	6 (2/1/3)	22	41	30	71
06/10-07-2016	Ámsterdam (NED)	23º Campeonato de Europa	8 (3/4/1)	19	45	30	75
06/12-08-2018	Berlín (GER)	24º Campeonato de Europa	10 (2/3/5)	25	50	42	92
15/21-08-2022	Múnich (GER)	25º Campeonato de Europa	10 (4/3/3)	27	48	38	86
07/12-06-2024	Roma (ITA)	26º Campeonato de Europa	8 (2/3/3)	29	44	37	81

		MEDALLERO - Hombres		***MEDALLERO - Mujeres***	
1978	Praga (1)	Jorge Llopart	1º en 50 km marcha		
1982	Atenas (5)	José Marín	1º en 20 km marcha		
		José Marín	2º en 50 km marcha		
		Antonio Corgos	2º en Longitud		
		José Manuel Abascal	3º en 1.500		
		Domingo Ramón	3º en 3.000 Obst.		
1986	Stuttgart (3)	Carlos Sala	3º en 110 vallas	Mari Cruz Díaz	1ª en 10km marcha
		Miguel Angel Prieto	3º en 20 km marcha		
1990	Split (2)	Angel Hernández	2º en longitud		
		Daniel Plaza	2º en 20 km marcha		
1994	Helsinki (9)	Fermín Cacho	1º en 1.500		
		Abel Antón	1º en 10.000		
		Martín Fiz	1º en maratón		
		Isaac Viciosa	2º en 1.500		
		Diego García	2º en maratón		
		Tomás de Teresa	3º en 800		
		Abel Antón	3º en 5.000		
		Alberto Juzdado	3º en maratón		
		Valentí Massana	3º en 20 km marcha		
1998	Budapest (7)	Reyes Estévez	1º en 1.500	Marta Domínguez	3ª en 5.000
		Isaac Viciosa	1º en 5.000		
		Manuel Pancorbo	2º en 5.000		
		Fermín Cacho	3º en 1.500		
		Francisco Fernández	3º en 20 km marcha		
		ESP	3º en 4x400		
		(A. Andrés, J. Trull, A. Martínez, D. Canal)			
2002	Munich (15)	Alberto García	1º en 5.000	Marta Domínguez	1ª en 5.000
		José Manuel Martínez	1º en 10.000	Glory Alozie	1ª en 100 vallas
		Antonio Jiménez	1º en 3.000 Obst.	Mayte Martínez	2ª en 800
		Francisco J. Fernández	1º en 20km marcha		
		David Canal	2º en 400		
		Reyes Estévez	2º en 1.500		
		José Rios	3º en 10.000		
		Julio Rey	3º en maratón		
		Luis Miguel Martín	3º en 3.000 Obst.		
		Yago Lamela	3º en longitud		

	Juan Manuel Molina	3º en 20km marcha		
	Jesús Angel García	3º en 50km marcha		
2006 Gotemburgo (11)	Jesús España	1º en 5.000	Marta Domínguez	1ª en 5.000
	Francisco Fernández	1º en 20km marcha	Mercedes Chilla	3ª en jabalina
	José Manuel Martínez	2º en 10.000		
	José Luis Blanco	2º en 3.000 Obst.		
	Jesús Ángel García	2º en 50km Marcha		
	Juan Carlos Higuero	3º en 1.500		
	Juan Carlos Higuero	3º en 5.000		
	Juan Carlos de la Ossa	3º en 10.000		
	Julio Rey	3º en maratón		
2010 Barcelona (6)	Arturo Casado	1º en 1.500	Nuria Fernández	1ª en 1.500
	Jesús España	2º en 5.000	Natalia Rodríguez	3ª en 1.500
	José Manuel Martínez	2º en maratón		
	Manuel Olmedo	3º en 1.500		
2012 Helsinki (4)	Luis Felipe Méliz	2º en longitud	Ruth Beitia	1ª en altura
	David Bustos	3º en 1.500	Nuria Fernández	2ª en 1.500
	Víctor García	3º en 3.000 Obst.		
2014 Zúrich (6)	Miguel Ángel López	1º en 20km marcha	Ruth Beitia	1ª en altura
	Borja Vivas	2º en peso	Indira Terrero	3ª en 400
	Ángel Mullera	3º en 3.000 Obst.	Diana Martín	3ª en 3.000m Obst.
2016 Ámsterdam (8)	Bruno Hortelano	1º en 200	Ruth Beitia	1ª en altura
	Ilias Fifa	1º en 5.000		
	David Bustos	2º en 1.500		
	Adel Mechaal	2º en 5.000		
	Sergio Fernández	2º en 400 vallas		
	ESPAÑA	2º en medio maratón		
	Antonio Abadía	3º en 10.000		
2018 Berlín (10)	Álvaro Martín	1º en 20km marcha	María Pérez	1ª en 20km marcha
	Fernando Carro	2º en 3.000 Obst.	Ana Peleteiro	3ª en triple
	Diego García	2º en 20km marcha	Julia Takacs	3ª en 50km marcha
	ESPAÑA	2º en maratón		
	(Javier Guerra, Jesús España, Camilo Raúl Santiago, Pedro Nimo, Iraitz Arrospide)			
	Orlando Ortega	3º en 110 vallas		
	ESPAÑA	3º en 4x400		
	(Óscar Husillos, Lucas Búa, Samuel García, Bruno Hortelano Mark Ujakpor, Darwin Andrés Echeverry)			
			ESPAÑA	3ª en maratón
			(Trihas Gebre, María Azucena Díaz, Elena Loyo, Marta Galimany)	
2022 Múnich (10)	Mariano García	1º en 800	Raquel González	2ª en 35km marcha
Asier Martínez	1º en 110m vallas		ESPAÑA	2ª en maratón
Álvaro Martín	1º en 20km marcha		(Marta Galimany, Elena Loyo, Laura Méndez, Irene Pelayo	
	Miguel Ángel López	1º en 35km marcha		
	Mohamed Katir	2º en 5.000		
	Mario García	3º en 1.500		
	ESPAÑA	3º en maratón		
	(Jorge Blanco, Ayad Lamdassem, Abdelaziz Merzougui, Daniel Mateo, Yago Rojo)			
	Diego García	3º en 20km marcha		
2024 Roma (8)	Jordan Díaz	1º en triple	Ana Peleteiro	1ª en triple
	Mohamed Attaoui	2º en 800	Marta García	3ª en 5.000m
	Enrique Llopis	2º en 110 vallas	ESPAÑA	3ª en medio maratón
	Paul McGrath	2º en 20km marcha	(Laura Luengo,Ester Navarrete, Fatima Ouhaddou, Lidia Campo, Meritxell Soler, Laura Méndez)	
	Thierry Ndikumwenayo	3º en 10.000		

CAMPEONATO DE EUROPA Sub 23

FECHA	LUGAR	EDICIÓN	MEDALLAS FINALISTAS (8)		PARTICIPACIÓN		
					HOM.	MUJ.	TOTAL
10/13-07-1997	Turku (FIN)	1º Campeonato de Europa	6 (1/4/1)	16	24	11	35
29-07/01-08-1999	Gotemburgo (SWE)	2º Campeonato de Europa	8 (3/0/5)	24	38	22	50
12/15-07-2001	Amsterdam (NED)	3º Campeonato de Europa	10 (4/4/2)	25	38	14	52
17/20-07-2003	Bydgoszcz (POL)	4º Campeonato de Europa	4 (0/1/3)	11	27	14	41
14/17-07-2005	Erfurt (GER)	5º Campeonato de Europa	4 (1/2/1)	11	35	6	41
12/15-07-2007	Debrecen (HUN)	6º Campeonato de Europa	2 (1/0/1)	10	24	20	44
16/19-07-2009	Kaunas (LTU)	7º Campeonato de Europa	3 (2/1/0)	11	33	19	52
14/17-07-2011	Ostrava (CZE)	8º Campeonato de Europa	7 (2/3/2)	15	34	14	48
16/10-07-2013	Tampere (FIN)	9º Campeonato de Europa	6 (3/0/3)	15	27	14	41
09/12-07-2015	Tallinn (EST)	10º Campeonato de Europa	8 (1/4/3)	18	22	20	42
13/16-07-2017	Bydgoszcz (POL)	11º Campeonato de Europa	7 (3/2/2)	18	39	26	65
11/14-07-2019	Gävle (SWE)	12º Campeonato de Europa	6 (2/1/3)	29	25	20	45
08/11-07-2021	Tallinn (EST)	13º Campeonato de Europa	15 (3/7/5)	29	34	26	60
12/16-07-2023	Espoo (FIN)	14º Campeonato de Europa	11 (4/2/5)	30	40	29	69

		MEDALLERO - Hombres		*MEDALLERO - Mujeres*	
1997	Turku (6)	Reyes Estévez	1º en 1.500	María Vasco	2ª en 10 km marcha
		Carlos García	2º en 1.500	Marta Domínguez	3ª en 5.000
		Montxu Miranda	2º en pértiga		
		Francisco Fernández	2º en 20 km marcha		
1999	Gotemburgo (8)	Yusef El Nasri	1º en 5.000	Patricia Arribas	3ª en 10.000
		Yago Lamela	1º en longitud	Dana Cervantes	3ª en pértiga
		David Márquez	1º en 20 km marcha		
		Antonio Jiménez	3º en 10.000		
		Javier Bermejo	3º en altura		
		Mario Pestano	3º en disco		
2001	Amsterdam (10)	Antonio Reina	1º en 800	Ruth Beitia	1ª en altura
		Yusef El Nasri	1º en 5.000	Natalia Rodríguez	2ª en 1.500
		Juan Manuel Molina	1º en 20km marcha		
		Felipe Vivancos	2º en 110 vallas	Concepción Montaner	2ª en Longitud
		Sergio Gallardo	3º en 1.500	Mercedes Chilla	2ª en Jabalina
		José David Domínguez	3º en 20km marcha		
2003	Bydgoszcz (4)	Xavier Areny	2º en 1.500	Esther Desviat	3ª en 800
		Manuel Olmedo	3º en 800	Sonia Bejarano	3ª en 5.000
2005	Erfurt (4)	Arturo Casado	1º en 1.500		
		Manuel Olmedo	2º en 800		
		Benjamín Sánchez	2º en 20km marcha		
		Francisco España	3º en 1.500		
2007	Debrecen (2)	Álvaro Rodríguez	1º en 1.500	Marta Romo	3ª en 3.000
2009	Kaunas (3)	Mohamed Elbendir	1º en 5.000		
		Miguel Ángel López	1º en 20km marcha		
		José Luis Galván	2º en 3.000 Obst.		
2011	Ostrava (7)	Sebastián Martos	1º en 3.000 Obst.	Julia Takacs	1ª en 20km marcha
		Kevin López	2º en 800		
		Abdelaziz Merzougui	2º en 3.000 Obst.		
		Javier Cienfuegos	2º en martillo		
		David Bustos	3º en 1.500		
		Miguel Ángel Sancho	3º en altura		
2013	Tampere (6)	Gabriel Navarro	1º en 10.000		
		Abdelaziz Merzougui	1º en 3.000 Obst.		
		Eusebio Cáceres	1º en longitud		

	Alberto Imedio	3º en 1.500		
	Aitor Fernández	3º en 5.000		
	España	3º en 4x100		
	(Viles, Burriel, Hortelano, Cáceres)			
2015 Tallinn (7)	Marc Alcalá	1º en 1.500	Laura García-Caro	3ª en 20km marcha
	Saúl Ordóñez	2º en 800		
	Javier Colomo	2º en 110 vallas		
	Jorge Ureña	2º en decatlón		
	Alvaro Martín	2º en 20km marcha		
	Carlos Mayo	3º en 5.000		
	Adrián Vallés	3º en pértiga		
2017 Bydgoszcz (7)	Carlos Mayo	1º en 10.000	ESP	1º en 4x100
			(Sevilla, Petrirena, Gómez, Lara)	
	Diego García	1º en 20km marcha	María Pérez	2ª en 20km marcha
	Carlos Mayo	3º en 5.000	Ana Peleteiro	2ª en triple
	Adrián Vallés	3º en pértiga		
2019 Gävle (6)	Ignacio Fontes	1º en 1.500m	Celia Antón	3ª en 5.000
	Alberto González	1º en martillo		
	Héctor Santos	2º en longitud		
	Pablo Sánchez-Valladares	3º en 800		
	Abdessamad Oukhelfen	3º en 5.000		
2021 Tallinn (15)	Eduardo Menacho	1º en 10.000	Sara Gallego	2ª en 400 vallas
	Asier Martínez	1º en 110 vallas	Claudia Conte	2ª en heptatlón
	José Manuel Pérez	1º en 20km marcha	España	2ª en 4x100
			(Rodrigo, Bestué, Santidrián, Marco)	
	Jesús Gómez	2º en 200	Antía Chamosa	3ª en 20km marcha
	Mario García	2º en 1.500		
	Aaron Las Heras	2º en 5.000		
	España	2º en 4x100		
	(Monné, Retamal, Gómez, López)			
	Arnau Monné	3º en 100		
	Pol Retamal	3º en 200		
	Enrique Llopis	3º en 110 vallas		
	Yasiel Bryan Sotero	3º en disco		
2023 Espoo (11)	Alejandro Quijada	1º en 3.000 Obst.	Daniela García	1ª en 800
	Paul McGrath	1º en 20km marcha	María Vicente	1ª en triple
	Mohamed Attaoui	2º en 1.500	María Forero	2ª en 5.000
	Miguel Baidal	3º en 10.000	Marta Serrano	3ª en 3.000 Obst.
	Yasiel Bryan Sotero	3º en disco	Tessy Ebosele	3ª en longitud
			España	3ª en 4x400
			(Arroyo, Segura, Hervás, Avilés)	

CAMPEONATO DEL MUNDO Sub 20

FECHA	LUGAR	EDICIÓN	MEDALLAS	FINALISTAS (8)	PARTICIPACIÓN		
					HOM.	MUJ.	TOTAL
16/20-07-1986	Atenas (GRE)	1º Campeonato del Mundo	3 (1/1/1)	9	24	9	33
27/31-07-1988	Sudbury (CAN)	2º Campeonato del Mundo	4 (1/2/1)	7	16	13	29
08/12-08-1990	Plovdiv (BUL)	3º Campeonato del Mundo	1 (1/0/1)	6	29	9	38
16/20-09-1992	Seul (KOR)	4º Campeonato del Mundo	2 (0/2/0)	8	21	10	31
19/24-07-1994	Lisboa (POR)	5º Campeonato del Mundo	2 (0/2/0)	10	31	13	44
20/25-08-1996	Sydney (AUS)	6º Campeonato del Mundo	3 (1/2/0)	9	25	7	32
28-07/02-08-1998	Annecy (FRA)	7º Campeonato del Mundo	1 (0/1/0)	5	17	14	31
17/22-10-2000	Stgo. de Chile (CHI)	8º Campeonato del Mundo	3 (1/1/1)	6	19	8	27
17/21-07-2002	Kingston (CAN)	9º Campeonato del Mundo	-	3	19	7	26
13/18-07-2004	Grosseto (ITA)	10º Campeonato del Mundo	-	1	13	9	22
15/20-08-2006	Beijing (CHN)	11º Campeonato del Mundo	-	4	23	11	34
08/13-07-2008	Bydgoszcz (POL)	12º Campeonato del Mundo	3 (0/0/3)	5	26	9	35
19/25-07-2010	Moncton (CAN)	13º Campeonato del Mundo	1 (0/1/0)	6	24	11	35
10/15-07-2012	Barcelona (ESP)	14º Campeonato del Mundo	1 (1/0/0)	4	32	22	54
22/27-07-2014	Eugene (USA)	15º Campeonato del Mundo	1 (0/1/0)	7	24	13	37
19/24-07-2016	Bydgoszcz (POL)	16º Campeonato del Mundo	-	3	22	13	35
10/15-07-2018	Tampere (FIN)	17º Campeonato del Mundo	-	5	26	16	42
18/22-08-2021	Nairobi (KEN)	18º Campeonato del Mundo	3 (0/1/2)	10	8	8	16
01/06-08-2022	Cali (COL)	19º Campeonato del Mundo	-	13	22	16	38
27/31-08-2024	Lima (PER)	20º Campeonato del Mundo	1 (0/0/1)	4	25	20	45

		MEDALLERO - Hombres		*MEDALLERO - Mujeres*	
1986	Atenas (3)	Jon Azkueta	1º en 2000 Obst.		
		Alejandro Gómez	2º en 5.000		
		Ricardo Pueyo	3º en 10.000m marcha		
1988	Sudbury (4)	Valentín Massana	2º en 10.000m marcha	Mari Cruz Díaz	1ª en 5.000 marcha
		Fermín Cacho	3º en 1.500	Olga Sánchez	2ª en 5.000 marcha
1990	Plovdiv (1)	Francisco Munuera	2º en 3.000 obst.		
1992	Seúl (2)	Daniel Martí	2º en pértiga		
		Manuel Martínez	2º en peso		
1994	Lisboa (2)	Carlos García	2º en 20km Ruta	Marta Domínguez	2ª en 1.500
1996	Sydney (3)	Francisco Fernández	1º en 10.000 marcha		
		David Márquez	2º en 10.000 marcha		
		Raúl Fernández	2º en longitud		
1998	Annecy (1)	-	-	Mar Sánchez	2ª= en pértiga
2000	Stgo. de Chile (3)	David Gómez	2º en decathlon	Concepción Montaner	1ª en longitud
		Antonio Reina	3º en 800		
2008	Bydgoszcz (3)	Miguel Ángel Sancho	3º en altura		
		Eusebio Cáceres	3º en longitud		
		Luís Torla	3º en 10.000 marcha		
2010	Moncton (1)	Eusebio Cáceres	2º en longitud		
2012	Barcelona (1)	-	-	Ana Peleteiro	1ª en triple
2014	Eugene (1)	Diego García	2º en 10.000 marcha		
2021	Nairobi (3)	José San Pastor	3º en decatlón	Tessy Ebosele	2ª en triple
		Paul McGrath	2º en 10.000 marcha		
2024	Lima (1)	Álex Pintado	3º en 1.500		

CAMPEONATO DE EUROPA Sub 20

(hasta 1968, Juegos Europeos)

FECHA	LUGAR	EDICIÓN	MEDALLAS FINALISTAS (8)		PARTICIPACIÓN		
					HOM.	MUJ.	TOTAL
11/13-09-1970	París (FRA)	1º Campeonato de Europa	1 (0/0/1)	4	8	-	8
24/26-08-1973	Duisburgo (FRG)	2º Campeonato de Europa	2 (1/1/0)	7	19	1	20
22/24-08-1975	Atenas (GRE)	3º Campeonato de Europa	4 (0/1/3)	10	19	1	20
19/21-08-1977	Donetsk (URS)	4º Campeonato de Europa	2 (1/1/0)	4	16	5	21
16/19-08-1979	Bydgoszcz (POL)	5º Campeonato de Europa	-	2	11	3	14
20/23-08-1981	Utrecht (NED)	6º Campeonato de Europa	-	2	12	4	16
25/28-08-1983	Schwechat (AUT)	7º Campeonato de Europa	1 (0/0/1)	6	15	5	20
22/25-08-1985	Cottbus (GDR)	8º Campeonato de Europa	4 (2/1/1)	6	17	4	21
06/09-08-1987	Birmingham (GBR)	9º Campeonato de Europa	4 (1/2/1)	13	18	10	28
24/27-08-1989	Varazdin (YUG)	10º Campeonato de Europa	6 (1/2/3)	19	26	10	36
08/11-08-1991	Tesalónica (GRE)	11º Campeonato de Europa	4 (2/0/2)	13	31	12	43
29-07/01-08-1993	San Sebastián	12º Campeonato de Europa	5 (4/1/0)	21	30	16	46
27/30-07-1995	Nyiregyhaza (HUN)	13º Campeonato de Europa	10 (3/4/3)	18	35	11	46
24/27-07-1997	Ljubljana (SLO)	14º Campeonato de Europa	6 (2/1/3)	19	34	12	46
05/08-08-1999	Riga (LAT)	15º Campeonato de Europa	3 (1/1/1)	12	27	13	40
19/22-07-2001	Grosseto (ITA)	16º Campeonato de Europa	5 (0/0/5)	14	27	9	36
24/27-07-2003	Tampere (FIN)	17º Campeonato de Europa	2 (0/0/2)	14	24	12	36
21/24-07-2005	Kaunas (LTU)	18º Campeonato de Europa	1 (0/0/1)	8	33	11	44
19/22-07-2007	Hengelo (NED)	19º Campeonato de Europa	4 (0/2/2)	9	27	11	38
23/26-07-2009	Novi Sad (SRB)	20º Campeonato de Europa	5 (3/0/2)	13	26	13	39
21/24-07-2011	Tallinn (EST)	21º Campeonato de Europa	4 (2/0/2)	14	33	19	52
18/21-07-2013	Rieti (ITA)	22º Campeonato de Europa	2 (0/0/2)	15	32	17	49
16/19-07-2015	Eskilstuna (SWE)	23º Campeonato de Europa	6 (1/2/3)	18	35	16	51
20/23-07-2017	Grosseto (ITA)	24º Campeonato de Europa	7 (0/2/5)	29	28	24	52
18/21-07-2019	Boras (SWE)	25º Campeonato de Europa	8 (3/1/4)	20	36	17	53
15/18-07-2021	Tallinn (EST)	26º Campeonato de Europa	8 (3/4/1)	20	36	29	65
07/10-08-2023	Jerusalén (ISR)	27º Campeonato de Europa	2 (2/0/0)	19	42	23	65

		MEDALLERO - Hombres		***MEDALLERO - Mujeres***	
1970	París (1)	Francisco Morera	3º en 1.500		
1973	Duisburgo (2)	Fernando Cerrada	1º en 5.000		
		Ramón Cid	2º en Triple		
1975	Atenas (4)	Javier Moracho	2º en 110 vallas		
		José Luis González	3º en 3.000		
		José Alonso	3º en 400 vallas		
		España	3º en 4 x 100		
		(Carbonell, Reverte, Arnau, Heras)			
1977	Donetsk (2)	José M. Abascal	1º en 3.000		
		Domingo Ramón	2º en 2.000 Obst.		
1983	Schwechat (1)	Lorenzo Hidalgo	3º en 2.000 Obst.		
1985	Cottbus (4)	Daniel Plaza	2º en 10.000 marcha	Mari Cruz Díaz	1ª= en 5.000 marcha
		José Manuel García	3º en 5.000	Reyes Sobrino	1ª= en 5.000 marcha
1987	Birmigham (4)	Tomás de Teresa	1º en 800	Mari Cruz Díaz	2ª en 5.000 marcha
		Valentí Massana	2º en 10.000 marcha		
		Germán Nieto	3º en 10.000 marcha		
1989	Varazdin (6)	Valentí Massana	1º en 10.000 marcha	Olga Sánchez	2ª en 5.000 marcha
		German Nieto	2º en 10.000 marcha	Julia Merino	3ª en 400
		Mario Quintero	3º en triple	Fina Compte	3ª en 5.000 marcha
1991	Tesalónica (4)	Mateo Cañellas	1º en 1.500		
		Juan Fco. Sánchez	1º en 20km ruta		

		Juan Luis Gómez	3º en 5.000		
		Antonio Román	3º en 10.000		
1993	San Sebastián (5)	Reyes Estévez	1º en 1.500	Marta Dominguez	1ª en 1.500
		Ricardo Fernández	1º en 10.000		
		Manuel Martínez	1º en peso		
		Javier Rodríguez	2º en 1.500		
1995	Nyiregyházá (10)	Roberto Parra	1º en 800		
		Reyes Estévez	1º en 1.500		
		Antonio Alvarez	1º en 3.000 Obst.		
		José Antonio Redolat	2º en 1.500		
		Juan José Gómez	2º en 5.000		
		Iván Pérez	2º en 10.000		
		Francisco Fernández	2º en 10.000 marcha		
		Iván Pérez	3º en 5.000		
		Iker Sukia	3º en peso		
		David Abellán	3º en 10.000 marcha		
1997	Ljubljana (6)	David Canal	1º en 400		
		España	1º en 4 x 400		
		(Fernández, Flores, Martínez, Canal)			
		Raúl Fernández	2º en longitud		
		Juan Carlos Higuero	3º en 5.000		
		Antonio Martínez	3º en 3.000 Obst.		
		Eduardo Pérez	3º en triple		
1999	Riga (3)	Felipe Vivancos	1º= en 110 vallas	Concepción Montaner	2ª en longitud
		José Domínguez	3º en 10.000mmarcha		
2001	Grosseto (5)	Arturo Casado	3º en 1.500	Berta Castells	3ª en martillo
		Noel Cutillas	3º en 5.000	Beatriz Pascual	3ª en 10.000 marcha
		España	3º en 4x400		
		(Melo, Ruiz, Vera, Artal)			
2003	Tampere (2)	Francisco Arcilla	3º en 10.000 marcha	Berta Castells	3ª en martillo
2005	Kaunas (1)	Carlos Gazapo	3º en 10.000		
2007	Hengelo (4)	Víctor Corrales	2º en 1.500		
		Mohamed Elbendir	2º en 5.000		
		Carlos Alonso	3º en 3.000 Obst.		
		Lluis Torla	3º en 10.000 marcha		
2009	Novi Sad (10)	Kevin López	1º en 800		
		David Bustos	1º en 1.500		
		Antonio Abadía	1º en 3.000 Obst.		
		Aitor Fernández	3º en 5.000		
		Javier Cienfuegos	3º en martillo		
2011	Tallinn (4)	Gabriel Navarro	1º en 5.000		
		Gabriel Navarro	1º en 10.000		
		Didac Salas	3º en pértiga		
		Luis Alberto Amezcua	3º en 10.000 marcha		
2013	Rieti (2)	Álvaro Martín	3º en 10.000 marcha	Ana Peleteiro	3ª en triple
2015	Eskilstuna (6)	Diego García	1º en 10.000 marcha	Celia Antón	2ª en 3.000m
		Miguel Alberto Blanco	2º en martillo	Carmela Cardama	3ª en 5.000m
		Pablo Oliva	3º en 10.000 marcha	Fatima Diame	3ª en longitud
2017	Grosseto (7)	Tariku Novales	2º en 5.000		
		José Manuel Pérez	2º en 10.000 marcha		
		Adrián Ben	3º en 1.500		
		Luis Salort	3º en 110 vallas		
		David José Pineda	3º en 400 vallas		
		Héctor Santos	3º en longitud		
		España	3º en 4x100m		
		(Troyano, Retamal, Ambrós, López)			
2019	Boras (8)	Aaron Las Heras	1º en 5.000	María Vicente	1ª en heptatlón
		Yasiel Bryan Sotero	1 en disco	Sara Gallego	3ª en 400 vallas
		Bernat Erta	2º en 400	Jaël Bestué	3ª en 100

		España	3º en 4x400	Mariona García	3ª en 10.000 marcha
		(Zolawo, Sánchez, Antúnez, Erta)			
2021	Tallinn (8)	Pol Oriach	1º en 3.000 Obst.	Carla Domínguez	1ª en 5.000
		Paul McGrath	1º en 10.000 marcha	Marina Martínez	2ª en 1.500
		David Cantero	2º en 5.000	Tessy Ebosele	2ª en longitud
				España 2ª 4 x 400	
				(Avilés, Segura, Cosculluela, Pinacchio)	
				Mireya Arnedillo	3ª en 1.500
2023	Jerusalén (2)	Sergio del Barrio	1º en 3.000 Obst.	Sofía Santacreu	1ª en 10.000 marcha

CAMPEONATO DEL MUNDO Sub 18

FECHA	LUGAR	EDICIÓN	MEDALLAS	FINALISTAS (8)	PARTICIPACIÓN		
					HOM.	MUJ.	TOTAL
16/18-07-1999	Bydgoszcz (POL)	1º Campeonato del Mundo	-	5	15	12	27
12/15-07-2001	Debrecen (HUN)	2º Campeonato del Mundo	1 (0/1/0)	9	29	17	46
09/13-07-2003	Sherbrooke (CAN)	3º Campeonato del Mundo	-	3	23	9	32
13/17-07-2005	Marraquech (MAR)	4º Campeonato del Mundo	2 (0/0/2)	6	34	24	58
11/15-07-2007	Ostrava (CZE)	5º Campeonato del Mundo	1 (0/1/0)	7	30	14	44
08/12-07-2009	Bressanone (ITA)	6º Campeonato del Mundo	1 (0/1/0)	4	30	18	48
06/10-07-2011	Lille (FRA)	7º Campeonato del Mundo	1 (0/0/1)	3	24	20	44
10/14-07-2013	Donetsk (UKR)	8º Campeonato del Mundo	2 (0/0/3)	8	24	14	38
15/19-07-2015	Cali (COL)	9º Campeonato del Mundo	-	3	25	20	45
12/16-07-2017	Nairobi (KEN)	10º Campeonato del Mundo	2 (1/1/0)	5	4	6	10

		MEDALLERO - Hombres		*MEDALLERO - Mujeres*	
2001	Debrecen (1)	-	-	Berta Castells	2ª en martillo
2005	Marraquech (2)	Alex Soto	3º en altura		
		Albert Vélez	3º en pértiga		
2007	Ostrava (1)	Manel Concepción	2º= en pértiga		
2009	Bressanone (1)	Alberto Gavaldá	3º en 200		
2011	Lille (1)	-	-	Ana Peleteiro	3ª en triple
2013	Donetsk (2)	Pablo Bugallo	3º en jabalina		
		Diego García	3º en 10.000 marcha		
2017	Nairobi (2)			María Vicente	1ª en heptatlón
				Jäel-Sakura Bestué	2ª en 200

CAMPEONATO DE EUROPA Sub 18

FECHA	LUGAR	EDICIÓN	MEDALLAS	FINALISTAS (8)	PARTICIPACIÓN		
					HOM.	MUJ.	TOTAL
14/17-07-2016	Tbilisi (GEO)	1º Campeonato de Europa	8 (-/4/4)	23	26 1	6	42
05/08-07-2018	Györ (HUN)	2º Campeonato de Europa	5 (3/2/0)	19	28	22	50
04/07-07-2022	Jerusalén (ISR)	3º Campeonato de Europa	6 (3/0/3)	22	20	22	42
18/21-07-2024	Banská Bystrica (SVK)	4º Campeonato de Europa	6 (1/3/2)	19	30	27	57

		MEDALLERO - Hombres		*MEDALLERO - Mujeres*	
2016	Tbilisi (8)	Annasse Mahboub	2º en 3.000	Meritxell Benito	2ª en pértiga
		Aleix Porras	2º en 400 vallas	Sara Gallego	3ª en 400 vallas

		España	2º en Relevo Medlay	Marina Peña	3ª en 5.000 marcha
		Pol Retamal	3º en 200		
		Enrique Herreros	3º en 1.500		
2018	Györ (5)	Yasiel Brayan Sotero	1º en disco	María Vicente	1ª en triple
		Eric Guzmán	2º en 800	María Vicente	1ª en heptatlón
		Pol Oriach	2º en 2.000 Obst.		
2022	Jerusalén (6)	David García	1º en 400	Sofía Santacreu	1ª en 5.000 marcha
		Sergio del Barrio	1º en 2.000 Obst.	Laura Martínez	3ª en longitud
		Miguel Espinosa	3º en 10.000 marcha	España	3º Medley Relay
				(Ainhoa Reparaz, Laura Martínez, Adriana López, Ana Prieto)	
2024	Banská Bystrica (6)	Bakr El Asri	1º en 2.000 Obst.	Aitana Alonso	2ª en altura
		Aarón Ceballos	2º en 800	Andrea Njimi Tankeu	2ª en disco
		Magno Llopis	3º en martillo	Nadia Soto	3ª en 2.000m Obst.

JUEGOS OLÍMPICOS DE LA JUVENTUD

FECHA	LUGAR	EDICIÓN	MEDALLAS	FINALISTAS (8)	PARTICIPACIÓN		
					HOM.	MUJ.	TOTAL
17/23-08-2010	Singapur (SIN)	1º Juegos Olímpicos	1 (1/0/0)	3	5	5	10
20/26-08-2014	Nanjing (CHN)	2º Juegos Olímpicos	1 (1/0/0)	7	8	4	12
11/16-10-2018	Buenos Aires (ARG)	3ª Juegos Olímpicos	2 (0/1/1)	5	7	11	18

	MEDALLERO - Hombres		***MEDALLERO - Mujeres***	
2010 Singapur (1)	Didac Salas	1º en pértiga		
2014 Nanjing (1)	Noel del Cerro	1º en pértiga		
2018 Buenos Aires (2)			María Vicente	2ª en triple
			Carla García	3ª en 400 vallas

COPA DE EUROPA "BRUNO ZAULI"
(hasta 2008)

Fecha	Lugar	Edición	HOMBRES	MUJERES
26/27-06-1965	Enschede (NED)	1ª Copa de Europa (Eliminatoria)	2ª - 58 p.	-
24/25-06-1967	Atenas (GRE)	2ª Copa de Europa (Eliminatoria)	2ª - 54 p.	-
20/21-06-1970	Barcelona	3ª Copa de Europa (Eliminatoria)	1ª - 64 p.	-
01/02-08-1970	Zürich (SUI)	3ª Copa de Europa (Semifinal)	4ª - 60 p.	-
01-07-1973	Rijeka (YUG)	4ª Copa de Europa (Eliminatoria)	-	5ª - 35 p.
04/05-08-1973	Celje (YUG)	4ª Copa de Europa (Semifinal)	6ª - 37 p.	-
14-06-1975	Madrid	5ª Copa de Europa (Eliminatoria)	-	5ª - 28 p.
14/15-06-1975	Lisboa (POR)	5ª Copa de Europa (Eliminatoria)	1ª - 114 p.	-
12/13-07-1975	Londres (GBR)	5ª Copa de Europa (Semifinal)	5ª - 49 p.	-
16-07-1977	Stuttgart (FRG)	6ª Copa de Europa (Semifinal)	-	8ª - 36 p.
16/17-07-1977	Varsovia (POL)	6ª Copa de Europa (Semifinal)	6ª - 70 p.	-
30-06-1979	Sofía (BUL)	7ª Copa de Europa (Semifinal)	-	8ª - 27 p.
30-06 / 01-07-1979	Ginebra (SUI)	7ª Copa de Europa (Semifinal)	6ª - 89 p.	-
20-06-1981	Barcelona	8ª Copa de Europa (Eliminatoria)	-	1ª - 44 p.
05-07-1981	Edimburgo (GBR)	8ª Copa de Europa (Semifinal)	-	7ª - 41 p.
04/05-07-1981	Varsovia (POL)	8ª Copa de Europa (Semifinal)	4ª - 102 p.	-
01/02-08-1981	Atenas (GRE)	8ª Copa de Europa (B)	5ª - 62 p.	-
20/21-08-1983	Praga (TCH)	9ª Copa de Europa (B)	2ª - 107 p.	-
20/21-08-1983	Lisboa (POR)	9ª Copa de Europa (C-1)	-	3ª - 42 p.

10/11-08-1985	Budapest (HUN)	10ª Copa de Europa (B)	1ª - 116 p.	-
10/11-08-1985	Schwechat (AUT)	10ª Copa de Europa (C-1)	-	2ª - 68 p.
27/28-06-1987	Praga (TCH)	11ª Copa de Europa (A)	7ª - 72 p.	-
27/28-06-1987	Maia (POR)	11ª Copa de Europa (C-1)	-	1ª - 70 p.
05/06-08-1989	Gateshead (GBR)	12ª Copa de Europa (A)	8ª - 54 p.	-
05-08-1989	Estrasburgo (FRA)	12ª Copa de Europa (B)	-	6ª - 58,5 p.
22/23-06-1991	Barcelona	13ª Copa de Europa (B)	1ª - 118 p.	4ª - 73 p.
26/27-06-1993	Roma (ITA)	14ª Copa de Europa (Superliga)	7ª - 76 p.	-
12/13-06-1993	Bruselas (BEL)	14ª Copa de Europa (1ª División)	-	2ª - 81 p.
11/12-06-1994	Valencia	15ª Copa de Europa (1ª División)	1ª - 113 p.	-
25/26-06-1994	Birmingham (GBR)	15ª Copa de Europa (Superliga)	-	8ª - 50 p.
24/25-06-1995	Villeneuve d'Ascq (FRA)	16ª Copa de Europa (Superliga)	7ª - 67 p.	-
10/11-06-1995	Basilea (SUI)	16ª Copa de Europa (1ª División)	-	1ª - 94 p.
01/02-06-1996	Madrid	17ª Copa de Europa (Superliga)	4ª - 106 p.	7ª - 49 p.
21/22-06-1997	Munich (GER)	18ª Copa de Europa (Superliga)	5ª - 78 p.	-
07/08-06-1997	Praga (CZE)	18ª Copa de Europa (1ª División - G1)	-	4ª - 90,5 p.
27/28-06-1998	San Petersburgo (RUS)	19ª Copa de Europa (Superliga)	7ª - 67,5 p.	-
05/06-06-1998	Budapest (HUN)	19ª Copa de Europa (1ª División - G-A)	-	4ª - 89 p.
05/06-06-1999	Atenas (GRE)	20ª Copa de Europa (1ª División - G-B)	2ª - 111 p.	4ª - 92 p.
08/09-07-2000	Baerum (NOR)	21ª Copa de Europa (1ª División - G-A)	1ª - 116 p.	3ª - 96 p.
23/24-06-2001	Bremen (GER)	22ª Copa de Europa (Superliga)	7ª - 77 p.	-
23/24-06-2001	Vaasa (FIN)	22ª Copa de Europa (1ª División - G-A)	-	2ª - 106 p.
22/23-06-2002	Sevilla	23ª Copa de Europa (1ª División - G-B)	1ª - 132 p.	1ª - 128 p.
21/22-06-2003	Florencia (ITA)	24ª Copa de Europa (Superliga)	7ª - 80 p.	5ª- 82 p.
19/20-06-2004	Estambul (TUR)	25ª Copa de Europa (1ª División - G-B)	1º - 129 p.	-
19/20-06-2004	Bydgoszcz (POL)	25ª Copa de Europa (Superliga)	-	7ª - 66 p.
17/19-06-2005	Florencia (ITA)	26ª Copa de Europa (Superliga)	6ª - 86,5 p.	-
18/19-06-2005	Gävle (SWE)	26ª Copa de Europa (1ª División - GrA)	-	2ª - 131 p.
28/29-06-2006	Málaga (ESP)	27ª Copa de Europa (Superliga)	6ª - 99,5 p.	6ª - 91 p.
23/24-06-2007	Vaasa (FIN)	28ª Copa de Europa (1ª División - GrA)	1ª - 111 p.	-
23/24-06-2007	Munich (GER)	28ª Copa de Europa (Superliga)	-	8ª - 68,5 p.
21/22-06-2008	Annecy (FRA)	29ª Copa de Europa (Superliga)	7ª - 81 p.	-
21/22-06-2008	Leiria (POR)	29ª Copa de Europa (1ª División - GrA)	-	1ª - 125 p.

Victorias de atletas españoles en la Superliga, Final A

Hombres				**Mujeres**		
Praga'1987	1.500m	José Luis González	3:45.49			
	5.000m	José Manuel Abascal	13:32.87			
	10.000m	Abel Antón	28:46.65			
Madrid'1996	800m	Roberto Parra	1:44.97			
	1.500m	Fermín Cacho	3:40.24			
	Altura	Arturo Ortiz	2,27			
	Disco	David Martínez	62,38			
Munich'1997	1.500m	Fermín Cacho	3:37.79			
	Altura	Arturo Ortiz	2,30			
Sant Petersburgo'1998	5.000m	Alberto García	13:37.45			
Bremen'2001	1.500m	José Antonio Redolat	3:45.81			
	Peso	Manuel Martínez	21,03			
Florencia'2003	800m	Antonio Reina	1:48.13	1.500m	Natalia Rodríguez	4:07.18
	1.500m	Juan Carlos Higuero	3:49.16	100m v.	Glory Alozie	12.86
	Peso	Manuel Martínez	21,08			
Bydgoszcz'2004				1.500m	Iris María Fuentes-Pila	4:08.05
Florencia'2005	800m	Antonio Reina	1:46.11			
	1.500m	Juan Carlos Higuero	3:41.72			
	3.000m	Jesús España	8:16.48			

	5.000m	Juan Carlos de la Ossa	13:30.97
	3.000m Obst.	Antonio Jiménez	8.20.17
	Disco	Mario Pestano	66.29
Málaga'2006	800m	Juan de Dios Jurado	1:46.00
	3.000m	Sergio Gallardo	8:27.78
	3.000m Obst.	Antonio Jiménez	8:25.59
Annecy'2008	800m	Manuel Olmedo	1:49.98
	110m vallas	Jackson Quiñonez	13.40
	Disco	Mario Pestano	68.34

CAMPEONATO DE EUROPA DE SELECCIONES
(desde 2009)

Fecha	Lugar	Edición	CLASIFICACIÓN CONJUNTA
20/21-06-2009	Leiria (POR)	1º Campeonato de Europa de Selecciones	7º - 262 p.
19/20-06-2010	Bergen (NOR)	2º Campeonato de Europa de Selecciones	8º - 229 p.
18/19-06-2011	Estocolmo (SWE)	3º Campeonato de Europa de Selecciones	7º - 252 p.
22/23-06-2013	Gateshead (GBR)	4º Campeonato de Europa de Selecciones	8º - 259 p.
21/22-06-2014	Braunschweig (GER)	5º Campeonato de Europa de Selecciones	8º - 224,5 p.
20/21-06-2015	Cheboksary (RUS)	6º Campeonato de Europa de Selecciones	8º - 232,5 p.
23/25-06-2017	Lille (FRA)	7º Campeonato de Europa de Selecciones	5º - 241 p.
09/11-08-2019	Bydgoszcz (POL)	8º Campeonato de Europa de Selecciones	6º - 294,5 p.
29/30-05-2021	Chorzow (POL)	9º Campeonato de Europa de Selecciones	5º - 167 p.
23/25-06-2023	Chorzów (POL)	10º Campeonato de Europa de Selecciones	4º - 352 p.

Victorias de atletas españoles

Hombres				Mujeres		
Leiria'2009	800m	Miguel Quesada	1:47.76	5.000m	Dolores Checa	15:28.87
	3.000m	Jesús España	8:01.74			
	Longitud	Eusebio Cáceres	8.00			
Bergen'2010	3.000m	Jesús España	8:19.39			
Estocolmo'2011	1.500m	Manuel Olmedo	3:38.63	5.000m	Dolores Checa	15:16.89
	3.000m	Juan Carlos Higuero	8:03.43			
	5.000m	Jesús España	13:39.25			
Gateshead'2013				1.500m	Isabel Macías	4:09.95
Lille'2017	5.000m	Antonio Abadía	13:59.40	5.000m	Ana Lozano	15:18.40
	110m vallas	Orlando Ortega	13.20			
	4x400m	España	3:02.32			
	(Óscar Husillos, Lucas Búa, Darwin Andrés Echeverry, Samuel García)					
Bydgoszcz'2019	3.000m	Adel Mechaal	8:02.51			
	110m vallas	Orlando Ortega	13.39			
	3.000m obst.	Fernando Carro	8:27.36			
	Altura	Miguel Ángel Sancho	2.26			
Chorzow'2021	110m vallas	Asier Martínez	13.43			
	3.000m obst.	Fernando Carro	8:39.67			
Chorzów'2023	1.500m	Mohamed Katir	3:36.95			
	5.000m	Thierry Ndikumwenayo	13:25.48			
	3.000m obst.	Daniel Arce	8:25.88			
	1.500m	Esther Guerrero	4:11.77			

COPA DE EUROPA DE PRUEBAS COMBINADAS

Fecha	Lugar	Edición	HOMBRES	MUJERES
11/12-08-1973	Innsbruck (AUT)	1ª Copa de Europa de P.Combinadas (SF)	5ª (20.237)	7ª (10.574)
19/20-07-1975	Barcelona	2ª Copa de Europa de P.Combinadas (SF)	5ª (20.573)	5ª (9.911)
30/31-07-1977	Götzis (AUT)	3ª Copa de Europa de P.Combinadas (SF)	8ª (14.532)	6ª (10.208)
14/15-07-1979	Budapest (HUN)	4ª Copa de Europa de P.Combinadas (SF)	7ª (19.058)	7ª (10.357)
11/12-07-1981	Bruselas (BEL)	5ª Copa de Europa de P.Combinadas (SF)	6ª (19.410)	4ª (15.278)
07/08-09-1985	Brunico (ITA)	7ª Copa de Europa de P.Combinadas (SF)	4ª (19.974)	4ª (14.618)
04/05-07-1987	Madrid	8ª Copa de Europa de P.Combinadas (C-1)	3ª (21.791)	2ª (15.360)
15/16-07-1989	Viena (AUT)	9ª Copa de Europa de P.Combinadas (C-1)	1ª (22.091)	-
15/16-07-1989	Tonsberg (NOR)	9ª Copa de Europa de P.Combinadas (B)	-	8ª (14.369)
06/07-07-1991	Stoke-on-Trent (GBR)	10ª Copa de Europa de P.Combinadas (B)	1ª (23.089)	-
06/07-07-1991	Aarhus (DEN)	10ª Copa de Europa de P.Combinadas (C-1)	-	2ª (15.382)
10/11-07-1993	Oulu (FIN)	11ª Copa de Europa de P.Combinadas (A)	4ª (22.898)	-
10/11-07-1993	Valladolid	11ª Copa de Europa de P.Combinadas (B)	-	5ª (16.290)
02/03-07-1994	Lyon (FRA)	12ª Copa de Europa de P.Combinadas (Spl)	**3ª (23.723)**	-
02/03-07-1994	Bressanone (ITA)	12ª Copa de Europa de P.Combinadas (1ª D)	-	6ª (16.204)
01/02-07-1995	Valladolid	13ª Copa de Europa de P.Combinadas (Spl)	7ª (21.582)	-
01/02-07-1995	Valladolid	13ª Copa de Europa de P.Combinadas (1ª D)	-	5ª (16.039)
15/16-06-1996	Tallinn (EST)	14ª Copa de Europa de P.Combinadas (1ª D)	2ª (23.883)	6ª (15.931)
28/29-06-1997	Tallinn (EST)	15ª Copa de Europa de P.Combinadas (H/Spl)	8ª (21.835)	7ª (15.552) (M/1ªD)
04/05-07-1998	Bressanone (ITA)	16ª Copa de Europa de P.Combinadas (1ª D)	1ª (22.927)	-
04/05-07-1998	Reykjavik (ISL)	16ª Copa de Europa de P.Combinadas (2ª D)		1ª (15.952)
03/04-07-1999	Praga (CZE)	17ª Copa de Europa de P.Combinadas (Spl)	**3ª (23.234)**	-
03/04-07-1999	Huddinge (SWE)	17ª Copa de Europa de P.Combinadas (1ª D)	-	6ª (15.544)
01/02-07-2000	Oulu (FIN)	18ª Copa de Europa de P.Combinadas (Spl)	8ª (22.229)	-
01/02-07-2000	Schwyz/Ibach (SUI)	18ª Copa de Europa de P.Combinadas (1ªD)	-	7ª (15.856)
30-6/01-07-2001	Ried (AUT)	19ª Copa de Europa de P.Combinadas (1ª D)	3ª (22.782)	-
30-6/01-07-2001	Kaunas (LTU)	19ª Copa de Europa de P.Combinadas (2ª D)	-	3ª (15.984)
29/30-06-2002	Riga (LAT)	20ª Copa de Europa de P.Combinadas (1ªD)	3ª (21.907)	-
29/30-06-2002	Maribor (SLO)	20ª Copa de Europa de P.Combinadas (2ªD)	-	3ª (16.022)
05/06-07-2003	Tallinn (EST)	21ª Copa de Europa de P.Combinadas (1ªD)	5ª (22.151)	-
05/06-07-2003	Maribor (SLO)	21ª Copa de Europa de P.Combinadas(2ª D)	-	2ª (15.735)
03/04-07-2004	Hengelo (NED)	22ª Copa de Europa de P.Combinadas (1ªD)	1º (22.312)	
03/04-07-2004	Tallinn (EST)	22ª Copa de Europa de P.Combinadas (1ªD)	-	7ª (15.682)
02/03-07-2005	Bydgoszcz (POL)	23ª Copa de Europa de P.Combinadas (Spl)	**3ª (22.482)**	-
02/03-07-2005	Maribor (SLO)	23ª Copa de Europa de P.Combinadas (1ªD)	-	4ª (14.785)
01/02-07-2006	Arles (FRA)	24ª Copa de Europa de P.Combinadas (Spl)	5ª (22.630)	-
01/02-07-2006	Monzón (ESP)	24ª Copa de Europa de P.Combinadas (2ªD)	-	1ª (16.287)
07/08-07-2007	Tallinn (EST)	25ª Copa de Europa de P.Combinadas (Spl)	6ª (22.464)	-
07/08-07-2007	Tallinn (EST)	25ª Copa de Europa de P.Combinadas (1ªD)	-	7ª (15.845))
28/29-06-2008	Hengelo (NED)	26ª Copa de Europa de P.Combinadas (Spl)	7ª (22.052)	-
28/29-06-2008	Maribor (SLO)	26ª Copa de Europa de P.Combinadas (2ªD)	-	1ª (16.719)
27/28-06-2009	Zaragoza (ESP)	27ª Copa de Europa de P.Combinadas (1D)	1ª (22.692)	6ª (16.262)
26/27-06-2010	Tallinn (EST)	28ª Copa de Europa de P.Combinadas (Spl)	8ª (19.774)	-
26/27-06-2010	Hengelo (NED)	28ª Copa de Europa de P.Combinadas (1ªD)	-	7ª (16.032)
02/03-07-2011	Bressanone (ITA)	29ª Copa de Europa de P.Combinadas (1ªD)	8ª (20.625)	-
02/03-07-2011	Hengelo (NED)	29ª Copa de Europa de P.Combinadas (2ªD)	-	1ª (16.421)
29/30-06-2013	Nottwil (SUI)	30ª Copa de Europa de P.Combinadas (1ªD)	6ª (36.885)	
05/06-07-2014	Ribeira Brava (POR)	31ª Copa de Europa de P.Combinadas (1ªD)	4ª (38.962)	
04/05-07-2015	Inowroclaw (POL)	32ª Copa de Europa de P.Combinadas (1ªD)	3ª (39.069)	
01/02-07-2017	Monzón	33ª Copa de Europa de P.Combinadas (1ªD y 2ªD)	2ª (39.153)	
06/07-07-2019	Lutsk (UKR)	34ª Copa de Europa de P.Combinadas (Spl)	5ª (38.977)	

Desde 2013, se hace clasificación conjunta de hombres y mujeres

JUEGOS MEDITERRÁNEOS

FECHA	LUGAR	EDICIÓN	MEDALLAS	FINALISTAS (8)	PARTICIPACIÓN		
					HOM.	MUJ.	TOTAL
20/24-07-1955	Barcelona	2º Juegos Mediterráneos	5 (1/1/3)	33	49	-	49
19/23-10-1959	Beirut (LBN)	3º Juegos Mediterráneos	11 (1/5/5)	16	13	-	13
27/29-09-1963	Nápoles (ITA)	4º Juegos Mediterráneos	6 (2/2/2)	14	14	-	14
13/16-09-1967	Tunez (TUN)	5º Juegos Mediterráneos	15 (2/5/8)	24	23	-	23
12/17-10-1971	Esmirna (TUR)	6º Juegos Mediterráneos	13 (2/5/6)	34	28	7	35
26/31-08-1975	Argel (ALG)	7º Juegos Mediterráneos	11 (2/4/5)	38	30	9	39
23/28-09-1979	Split (YUG)	8º Juegos Mediterráneos	5 (0/2/3)	21	14	6	20
12/16-09-1983	Casablanca (MAR)	9º Juegos Mediterráneos	17 (2/5/10)	34	27	6	35
19/24-09-1987	Latakia (SYR)	10º Juegos Mediterráneos	10 (2/3/5)	26	22	9	31
06/12-07-1991	Atenas (GRE)	11º Juegos Mediterráneos	13 (3/5/5)	43	26	18	44
17/20-06-1993	Narbonne (FRA)	12º Juegos Mediterráneos	8 (0/2/6)	33	19	19	38
15/18-06-1997	Bari (ITA)	13º Juegos Mediterráneos	12 (1/6/5)	48	31	26	57
11/14-09-2001	Túnez (TUN)	14º Juegos Mediterráneos	15 (4/3/8)	41	29	24	53
29.6/2-07-2005	Almería	15º Juegos Mediterráneos	25 (9/10/6)	62	41	35	76
30.6/2-07-2009	Pescara (ITA)	16º Juegos Mediterráneos	6 (4/1/1)	21	15	9	24
26/29-06-2013	Mersin (TUR)	17º Juegos Mediterráneos	7 (1/4/2)	15	10	9	19
27/30-06-2018	Tarragona	18º Juegos Mediterráneos	15 (2/6/7)	42	29	25	54
30-06/03-07-2022	Orán (ALG)	19º Juegos Mediterráneos	4 (1/0/3)	15	13	12	25

Todos los Medallistas en Juegos Mediterráneos

1955	Barcelona	Bernardino Adarraga	1º en decatlón
		Luis García	2º en 10.000m
		José Teixeira	3º en 3.000m obst.
		Pedro Apellániz	3º en jabalina
		Francisco Villoldo	3º en 50 km marcha
1959	Beirut	Tomás Barris	1º en 1.500m
		Tomás Barris	2º en 800m
		Luis García	2º en 5.000m
		Miguel Navarro	2º en maratón
		Manuel Alonso	2º en 3.000m obst.
		Fernando Adarraga	2º en pértiga
		Carlos Pérez	3º en 5.000m
		Luis García	3º en 10.000m
		Emilio Campra	3º en 110m vallas
		Manuel González	3º en longitud
		ESP	3º en 4x100m
		(Campra, Martínez, Rancano, Albarrán)	
1963	Nápoles	Luis Felipe Areta	1º en longitud
		Luis Felipe Areta	1º en triple
		Tomás Barris	2º en 1.500m
		ESP	2º en 4x400m
		(Suarez, Sáinz de Artiach,Glez. Barbeitos,Cano)	
		Fernando Aguilar	3º en 5.000m
		Iluminado Corcuera	3º en 10.000m
1967	Túnez	Javier AlvarezSalgado	1º en 3.000m obst.
		Luis Felipe Areta	1º en triple
		Rogelio Rivas	2º en 400m
		José María Morera	2º en 1.500m
		Alfonso Carlos de Andres	2º en jabalina
		ESP	2º en 4x100m
		(Iraundegui, Carda, Jones, Sánchez Paraiso)	
		ESP	2º en 4x400m
		(Rivas, A.González, Magariños, V.González)	
		Miguel Iraundegui	3º en 200m
		Virgilio González	3º en 800m
		Jorge González	3º en 1.500m
		Carlos Pérez	3º en maratón
		Mariano Haro	3º en 3.000m obst.
		Manuel Gayoso	3º en 400m vallas
		Rafael Blanquer	3º en longitud
		Fernando Tallón	3º en jabalina
1971	Esmirna	Javier Alvarez Salgado	1º en 5.000m
		Javier Alvarez Salgado	1º en 10.000m
		Mariano Haro	2º en 10.000m
		Manuel Soriano	2º en 400m vallas
		Ignacio Sola	2º en pértiga
		Victor Campos	2º en 20 km marcha
		Rafael Cano	2º en decatlón
		Francisco Suarez	3º en 400m vallas
		Mariano Pérez	3º en longitud
		Jesús Bartolomé	3º en triple
		Agustín Jorba	3º en 20 km marcha
		Pedro Pablo Fernández	3º en decatlón
		Josefina Salgado	3ª en 400m
1975	Argel	Fernando Cerrada	1º en 5.000m
		Antonino Baños	1º en maratón
		Mariano Haro	2º en 10.000m
		Antonio Campos	2º en 3.000m obst.
		Rafael Blanquer	2º en longitud
		Eduardo Rodríguez	2º en decatlón
		Juan Lloveras	3º en 110m vallas
		José Marín	3º en 20 km marcha
		ESP	3º en 4x100m
		(de Coo, Martínez, Arnau, Carbonell)	
		Rosa Colorado	3ª en 400m
		Carmen Valero	3ª en 1.500m
1979	Split	Domingo Ramón	2º en 3.000m obst.
		José Marín	2º en 20km marcha
		Javier Moracho	3º en 110m vallas
		Roger Oriol	3º en pértiga
		Amanda Naval	3ª en longitud
1983	Casablanca	Javier Moracho	1º en 110m vallas
		José Alonso	1º en 400m vallas
		José Luis González	2º en 1.500m
		Domingo Ramón	2º en 3.000m obst.
		Carlos Sala	2º en 110m vallas
		Carlos Azulay	2º en 400m valas
		Antonio Corgos	2º en longitud
		Coloman Trabado	3º en 800m
		José Manuel Abascal	3º en 1.500m
		Antonio Prieto	3º en 5.000m
		Luis Adsuara	3º en 10.000m

		Francisco Sánchez	3º en 3.000m obst.
		Raúl Jimeno	3º en martillo
		Honorato Hernández	3º en maratón
		ESP	3º en 4x400m
		(Hornillos, González, Alonso, Heras)	
		Gloria Pallé	3ª en 1.500m
		Pilar Fernández	3ª en 3.000m
1987	Latakia	Antonio Sánchez	1º en 400m
		José Alonso	1º en 400m vallas
		Jesús Ariño	2º en 400m vallas
		ESP	2º en 4x100m
		(Rocandio, Prado, García Larrañaga,Talavera)	
		ESP	2º en 4x400m
		(Prado, Cornet, Ariño, Sánchez)	
		Andres Vera	3º en 800m
		Teófilo Benito	3º en 1.500m
		Abel Antón	3º en 5.000m
		Francisco Fuentes	3º en martillo
		Daniel Plaza	3º en 20 km marcha
1991	Atenas	Julián Sotelo	1º en jabalina
		Margarita Ramos	1ª en peso
		Julia Merino	1ª en 400m
		Miguel A.Gómez	2º en 200m
		Luis Javier González	2º en 800m
		Carlos Sala	2º en 110m vallas
		ESP	2º en 4x100m
		(Trapero, Talavera, Gómez, Turón)	
		Daniel Plaza	2º en 20 km marcha
		David Martínez	3º en disco
		Olegario Regidor	3º en 20 km marcha
		María José Mardomingo	3ª en 100m vallas
		Isabel López	3ª en longitud
		ESP	3ª en 4x400m mujeres
		(Granda, Ferrer, Andrés,Lahoz)	
1993	Narbonne	Fermín Cacho	2º en 1.500m
		Gustavo A.Bécker	2º en altura
		ESP	3º en 4x100m
		(Turón, Nolet, Mayoral, Rivas)	
		Amaia Andrés	3ª en 800m
		Julia Vaquero	3ª en 3.000m
		Mari Mar Martínez	3ª en altura
		Margarita Ramos	3ª en peso
		ESP	3ª en 4x100m mujeres
		(Barrenechea, Gª-Campero,Morales, Ruiz)	
1997	Bari	Alberto García	1º en 5.000m
		Arturo Ortiz	2º= en altura
		Ignacio Pérez	2º= en altura
		Juan G. Concepción	2º en pértiga
		ESP	2º en 4x100m
		(Feo-José -Mayoral-Navarro)	
		Julia Vaquero	2ª en 5.000m
		Miriam Alonso	2ª en 400m vallas
		Reyes Estévez	3º en 1.500m
		Mayte Zúniga	3ª en 1.500m
		Margarita Ramos	3ª en peso
		Celia Marcén	3ª en 10km marcha
		ESP	3ª en 4x400m mujeres
		(Alonso, Lahoz, Bravo, Reyes)	
2001	Túnez	Antonio D. Jiménez	1º en 3.000m Obst.
		Manuel Martínez	1º en peso
		Dana Cervantes	1ª en Pértiga
		Concepción Montaner	1ª en Longitud
		José Luis Blanco	2º en 3.000m Obst.
		David Martínez	2º en Disco
		Alejandro Cambil	2º en 20km Marcha
		Ricard Fernández	3º en 5.000m
		Raúl Chapado	3º en Triple
		Mario Pestano	3º en Disco
		ESP	3º en 4x100m
		(Maestra, Meléndez, Nolet, Berlanga)	
		Carlota Castrejana	3ª en Triple
		Martina de la Puente	3ª en Peso
		Marta Míguez	3ª en Jabalina
		Rocío Florido	3ª en 20km marcha
2005	Almería	Antonio Reina	1º en 800m
		Arturo Casado	1º en 1.500m
		Felipe Vivancos	1º en 110m vallas
		Mario Pestano	1º en Disco
		Francisco Fernández	1º en 20km marcha
		ESP	1º en 4x400m
		(Canal, Testa, Barrios,Reina)	
		Glory Alozie	1ª en 100m vallas
		Ruth Beitia	1ª en Altura
		ESP	1ª en 4x400m mujeres
		(Alba, Recio, Olivero, M. Martínez)	
		Eugenio Barrios	2º en 800m
		Carles Castillejo	2º en 10.000m
		Antonio Jiménez	2º en 3.000m Obst.
		Manuel Martínez	2º en Peso
		Juan Manuel Molina	2º en 20km marcha
		Cora Olivero	2ª en 400m vallas
		Niurka Montalvo	2ª en Longitud
		Carlota Castrejana	2ª en Triple
		ESP	2ª en 4x100m mujeres
		(Blay, Recio, Sanz, Alozie)	
		María Vasco	2ª en 20 km marcha
		José Manuel Martínez	3º en Medio Maratón
		Nuria Fernández	3ª en 1.500m
		Marta Mendía	3ª en Altura
		Concepción Montaner	3ª en Longitud
		Mercedes Chilla	3ª en Jabalina
		Beatriz Pascual	3ª en 20 km marcha
2009	Pescara (6)	Jackson Quiñónez	1º en 110m vallas
		Manuel Martínez	1º en Peso
		Frank Casañas	1º en Disco
		ESP	1º en 4x400m
		(Martín, Ezquerro, Ujakpor, Orozco)	
		José Manuel Martínez	2º en Medio Maratón
		Juan Manuel Molina	3º en 20km marcha
2013	Mersin (7)	Borja Vivas	1º en Peso
		Estela García	2ª en 100m
		Naroa Agirre	2ª en Pértiga
		Berta Castells	2ª en Martillo
		Raquel González	2ª en 20km marcha
		Sergio Ruiz	3º en 200m
		Nora Aida Bicet	3ª en jabalina
2018	Tarragona (15)	Álvaro de Arriba	1º en 800m
		Nico Quijera	1º en Jabalina
		Lucas Búa	2º en 400m
		Yidiel Contreras	2º en 110m vallas
		ESP	2º en 4x400m
		(Búa, Jiménez, Ujakpor, Echeverry)	
		Marta Galimany	2ª en medio maratón
		Juliet Itoya	2ª en Longitud
		ESP	2ª en 4x100m mujeres
		(Pérez, García, Sevilla, Lara)	
		Estela García	3ª en 200m
		Marta Pérez	3ª en 1.500m
		Ana Lozano	3ª en 5.000m
		Elena Loyo	3ª en medio maratón
		Fatima Diame	3ª en Longitud
		Fatima Diame	3ª en Triple
		ESP	3ª en 4x400m mujeres
		(Bueno, Parra, Sánchez, Bokesa)	
2022	Orán (4)	Laura Redondo	1ª en martillo
		Daniel Rodríguez	3º en 200m
		Enrique Llopis	3º en 110m vallas
		Carla García	3ª en 400m vallas

CAMPEONATO IBEROAMERICANO

(en 1960 y 1962, Juegos Atléticos)

FECHA	LUGAR	EDICIÓN	MEDALLAS	FINALISTAS (8)	PARTICIPACIÓN HOM.	MUJ.	TOTAL
11/16-10-1960	Stgo. de Chile (CHI)	1º Juegos Atléticos	2º - 109 p.	24	37	-	37
07/12-10-1962	Madrid	2º Juegos Atléticos	3º - 120 p.	28	42	-	42
23/25-09-1983	Barcelona	1º Campeonato Iberoamericano	33 (10/11/12)	37	24	19	43
27/28-09-1986	La Habana (CUB)	2º Campeonato Iberoamericano	23 (10/6/7)	32	21	13	34
22/24-07-1988	C. México (MEX)	3º Campeonato Iberoamericano	28 (9/8/11)	43	28	16	44
14/16-09-1990	Manaos (BRA)	4º Campeonato Iberoamericano	42 (14/19/9)	56	32	23	55
17/19-07-1992	Sevilla	5º Campeonato Iberoamericano	25 (3/13/9)	64	43	31	74
27/30-10-1994	Mar del Plata (ARG)	6º Campeonato Iberoamericano	10 (1/2/7)	25	17	9	26
09/12-05-1996	Medellín (COL)	7º Campeonato Iberoamericano	no participó	-	-	-	-
17/19-07-1998	Lisboa (POR)	8º Campeonato Iberoamericano	37 (16/11/10)	69	36	31	67
20/21-05-2000	Rio de Janeiro (BRA)	9º Campeonato Iberoamericano	21 (6/5/10)	30	29	14	43
11/12-05-2002	Guatemala (GUA)	10º Campeonato Iberoamericano	10 (3/3/4)	19	17	6	23
06/08-08-2004	Huelva	11º Campeonato Iberoamericano	38 (16/12/10)	78	41	43	84
26/28-05-2006	Ponce (PUR)	12º Campeonato Iberoamericano	23 (6/10/7)	35	20	15	35
13/15-06-2008	Iquique (CHI)	13º Campeonato Iberoamericano	12 (4/4/4)	28	19	11	30
04/06-06-2010	San Fernando	14º Campeonato Iberoamericano	32 (11/12/9)	60	40	42	82
08/10-06-2012	Barquisimeto (VEN)	15º Campeonato Iberoamericano	4 (0/2/2)	13	7	9	16
01/03-08-2014	Sao Paulo (BRA)	16º Campeonato Iberoamericano	9 (2/4/3)	20	12	8	20
14/16-05-2016	Río de Janeiro (BRA)	17º Campeonato Iberoamericano	10 (0/7/3)	16	12	9	21
24/26-08-2018	Trujillo (PER)	18º Campeonato Iberoamericano	18 (5/6/7)	26	10	14	24
20/22-05-2022	La Nucía/Torrevieja	19º Campeonato Iberoamericano	30 (14/8/8)	58	34	31	65
10/12-05-2024	Cuiabá (BRA)	20º Campeonato Iberoamericano	15 (5/7/3)	29	17	12	29

Todos los Medallistas - Campeonatos Iberoamericanos

1983	Barcelona	José Luis González	1º en 800m
		José Manuel Abascal	1º en 1.500m
		Antonio Prieto	1º en 10.000m
		Roberto García	1º en maratón
		José Alonso	1º en 400m vallas
		Domingo Ramón	1º en 3.000m obst.
		Alberto Ruiz	1º en pértiga
		Raul Jimeno	1º en martillo
		ESP	1º en 4x00m
		(Prado, Tolrá, Heras, Gascón)	
		ESP	1ª en 4x100m mujeres
		(Dominguez, Guisasola, Rioné, Valdor)	
		Angel Heras	2º en 200m
		Roberto Cabrejas	2º en altura
		Antonio Corgos	2º en longitud
		Alberto Santamaría	2º en triple
		Martín Vara	2º en peso
		Sinesio Garrachón	2º en disco
		Gregoria Ferrer	2ª en 400m
		Pilar Fernández	2ª en 3.000m
		Rosa Colorado	2ª en 400m vallas
		Isabel Mozún	2ª en altura
		ESP	2ª en 4x400m mujeres
		(Ferrer, Lahoz,Lacambra, Zúñiga)	
		Angel Heras	3º en 100m
		Isidoro Hornillos	3º en 400m
		Cándido Alario	3º en 5.000m
		Juan J. Rosell	3º en jabalina
		ESP	3º en 4x400m
		(M.González, B.González, Alonso, Heras)	
		Lourdes Valdor	3ª en 100m
		Maite Zúñiga	3ª en 800m
		Gloria Pallé	3ª en 1.500m
		María José Martínez Patiño	3ª en 100m vallas
		Estrella Roldán	3ª en longitud
		Angeles Barreiro	3ª en disco
		Aurora Moreno	3ª en jabalina
1986	La Habana	José Luis Carreira	1º en 1.500m
		Abel Antón	1º en 5.000m
		Carlos Sala	1º en 110m vallas
		José Alonso	1º en 400m vallas
		Alberto Ruiz	1º en pértiga
		Raul Jimeno	1º en martillo
		ESP	1º en 4x400m
		(Prado, Cornet, Alonso, Sánchez)	
	(Sevilla 2-2-86)	Alfonso Abellán	1º en maratón
		Asunción Sinobas	1ª en 3.000m
		Cristina Pérez	1ª en 400m vallas
		Andres Vera	2º en 1.500m
		Javier García	2º en pértiga
		Sinesio Garrachón	2º en disco
		Blanca Lacambra	2ª en 100m
		Asunción Morté	2ª en altura
		ESP	2ª en 4x400m mujeres
		(Lahoz, Pujol, Pérez, Lacambra)	
		Antonio Sánchez	3º en 200m
		Cayetano Cornet	3º en 400m
		Gustavo A.Bécker	3º en altura

		ESP	3º en 4x100m
		(Gascón, Prado, Sala,Arques)	
		Cristina Pérez	3ª en 400m
		Asunción Sinobas	3ª en 1.500m
		Carmen Díaz	3ª en 3.000m
1988	México	Colomán Trabado	1º en 800m
		Manuel Pancorbo	1º en 1.500m
		José Alonso	1º en 400m vallas
		Martín Fiz	1º en 3.000m Obst.
		Alberto Ruiz	1º en pértiga
		Sandra Myers	1ª en 100m
		Blanca Lacambra	1ª en 200m
		Estela Estévez	1ª en 3.000m
		ESP	1ª en 4x100m mujeres
		(Myers, Pérez, Díaz, Valdor)	
		Adelino Hidalgo	2º en 1.500m
		Carlos Sala	2º en 110m vallas
		Javier García	2º en pértiga
		ESP	2º en 4x100m
		(Gascón, Rocandio, Talavera, Arqués)	
		Cristina Pérez	2ª en 100m
			2ª en 200m
		Aurora Pérez	2ª en 1.500m
		ESP	2ª en 4x400m mujeres
		(Pujol, Colorado, Lahoz, Lacambra)	
		Antonio Serrano	3º en 5.000m
		Javier Moracho	3º en 110m vallas
		Antonio Corgos	3º en longitud
		Raúl Jimeno	3º en martillo
		Julian Sotelo	3º en jabalina
		Daniel Plaza	3º en 20 km marcha
		Blanca Lacambra	3ª en 400m
		Rosa Colorado	3ª en 800m
		Sandra Myers	3ª en longitud
		Margarita Ramos	3ª en peso
		Reyes Sobrino	3ª en 10.000m marcha
1990	Manaos	Victor Rojas	1º en 1.500m
		Antonio Serrano	1º en 5.000m
		Carlos Sala	1º en 110m vallas
		Benito Nogales	1º en 3.000m Obst.
		Arturo Ortiz	1º en altura
		Ignacio Paradinas	1º en pértiga
		David Martínez	1º en disco
		Antonio Peñalver	1º en decathón
		Sandra Myers	1ª en 100m
		Cristina Castro	1ª en 200m
		Maite Zuñiga	1ª en 800m
		Carmen Brunet	1ª en 10.000m
		M José Mardomingo	1ª en 100m vallas
		Reyes Sobrino	1ª en 10.000m marcha
		Angel Fariña	2º en 1.500m
		José Carlos Adán	2º en 5.000m
		Juan Carlos Paul	2º en 10.000m
		José Luis Canales	2º en pértiga
		Angel Hernández	2º en longitud
		Alex Marfull	2º en martillo
		Julián Sotelo	2º en jabalina
		ESP	2º en 4x100m
		(Talavera, Gascón, Ahijado, Turón)	
		ESP	2º en 4x400m
		(López, Palacios, Cuesta,Moreno)	
		Valentín Massana	2º en 20 km marcha
		Blanca Lacambra	2ª en 400m
		Estela Estévez	2ª en 1.500m
		Julia Vaquero	2ª en 3.000m
		Miriam Alonso	2ª en 400m vallas
		Margarita Ramos	2ª en peso
		Angeles Barreiro	2ª en disco
		Emilia Cano	2ª en 10.000m marcha
		ESP	2ª en 4x100m mujeres
		(Myers, García-Campero, Castro, Lacambra)	
		ESP	2ª en 4x400m mujeres
		(Lacambra, Lahoz, Bergasa, Myers)	
		Enrique Talavera	3º en 100m
		Luis Javier González	3º en 800m
		Carlos de la Torre	3º en 10.000m
		Gustavo A.Bécker	3º en altura
		Anton Mª. Godall	3º en martillo
		Alvaro Burrell	3º en decatlón
		YolandaTello	3ª en 400m vallas
		Belén Sáenz	3ª en altura
		Margarita Ramos	3ª en disco
1992	Sevilla	Victor Rojas	1º en 1.500m
		Francisco Guerra	1º en 10.000m
		Xavier Brunet	1º en decatlón
		Angel Fariña	2º en 1.500m
		Anacleto Jiménez	2º en 5.000m
		Gustavo A.Becker	2º en altura
		Jesús Oliván	2º en longitud
		Manuel Martínez	2º en peso
		David Martínez	2º en disco
		ESP	2º en 4x100m
		(Arques, Talavera, Trapero, López)	
		Estela Estévez	2ª en 1.500m
		Miriam Alonso	2ª en 400m vallas
		Luisa López	2ª en longitud
		Olga Sánchez	2ª en 10.000m marcha
		ESP	2ª en 4x100m mujeres
		(Minicozzi, Castro, Díaz, Martín)	
		ESP	2ª en 4x400 mujeres
		(Ferrer, Lahoz, Lacambra, Pérez)	
		Martín Fiz	3º en 5.000m
		Carlos Sala	3º en 110m vallas
		Antonio Peula	3º en 3.000 Obst.
		Alberto Ruiz	3º en pértiga
		Julián Sotelo	3º en jabalina
		Fernando L.Benet	3º en decatlón
		M José Mardomingo	3ª en 100m vallas
		María Jesus Martín	3ª en longitud
		Margarita Ramos	3ª en peso
1994	Mar del Plata	Javier Rodríguez	1º en 3.000m Obst.
		Manuel Martínez	2º en peso
		Julián Sotelo	2º en jabalina
		Antonio Herrador	3º en 1.500m
		Miguel de los Santos	3º en 110m vallas
		Inocencio López	3º en 3.000 Obst.
		Francisco Más	3º en pértiga
		Margarita Ramos	3ª en peso
		Idoia Mariezkurrena	3ª en jabalina
		Imma Clopés	3ª en heptatlón
1998	Lisboa	Luis Martín	1º en 3.000m Obst.
		Ignacio Pérez	1º en altura
		Montxu Miranda	1º en pértiga
		Yago Lamela	1º en longitud
		Manuel Martínez	1º en peso
		Rubén Delgado	1º en decatlón
		Ana Amelia Menéndez	1ª en 800m
		Estíbaliz Urrutia	1ª en 5.000m
		Luisa Larraga	1ª en 10.000m
		M José Mardomingo	1ª en 100m vallas
		Eva Paniagua	1ª en 400m vallas
		Mari Mar Martínez	1ª en altura
		Dana Cervantes	1ª en pértiga
		Imma Clopés	1ª en heptatlón

	ESP	1ª en 4x100m mujeres
	(Blay, Corcoles, Iglesias, S.Martín)	
	Eva Pérez	1ª en 10.000m marcha
	Roberto Parra	2º en 800m
	Pedro A. Esteso	2º en 1.500m
	Francisco López	2º en 110.m vallas
	Javier Bermejo	2º en altura
	Raúl Fernández	2º en longitud
	Raúl Chapado	2º en triple
	ESP	2º en 4x400m
	(Fernández, Andrés, Monreal, Canal)	
	Nuria Fernández	2ª en 1.500m
	Esther Lahoz	2ª en 400m vallas
	Carlota Castrejana	2ª en triple
	Margarita Ramos	2ª en peso
	David Canal	3º en 400m
	Hipólito Montesinos	3º en 110m vallas
	Javier García	3º en pértiga
	José Luis Martínez	3º en peso
	Pilar Barreiro	3ª en 800m
	Amaia Piedra	3ª en 5.000m
	Marta Mendía	3ª en altura
	Rita Lora	3ª en disco
	Idoia Mariezkurrena	3ª en jabalina
	ESP	3ª en 4x400m mujeres
	(Lahoz, Reyes, Ferri, Bravo)	
2000 Rio de Janeiro	José Luis Blanco	1º en 3.000m Obst.
	Manuel Martínez	1º en peso
	Nuria Fernández	1ª en 1.500m
	Carlota Castrejana	1ª en triple
	Martina de la Puente	1ª en peso
	Dolores Pedrares	1ª en martillo
	Mayte Martínez	2ª en 800m
	Rocío Rodríguez	2ª en 1.500m
	María Abel	2ª en 5.000m
	Marta Mendía	2ª en altura
	Paula Fernández	2ª en pértiga
	Sergio Gallardo	3º en 800m
	José María González	3º en 3.000m Obst.
	David Antona	3º en altura
	Iker Sukía	3º en peso
	Mario Pestano	3º en disco
	José Manuel Pérez	3º en martillo
	Julia Alba	3ª en 200m
	Mayte Urcelay	3ª en 400m vallas
	Mercedes Chilla	3ª en jabalina
	Teresa Linares	3ª en 10.000m marcha
2002 Guatemala	Pablo Villalobos	1º en 3.000m
	Moisés Campeny	1º en Martillo
	Adoracion García	1ª en 1.500
	José María González	2º en 3.000m Obst.
	José Miguel Martínez	2º en Longitud
	Martina de la Puente	2ª en Peso
	Fco. Javier Munuera	3º en 3.000m Obst.
	Javier Bermejo	3º en Altura
	Dolores Pedrares	3ª en Martillo
	Marta Míguez	3ª en Jabalina
2004 Huelva	José Manuel Cortés	1º en 800m
	Sergio Gallardo	1º en 1.500m
	Jesús España	1º en 5.000m
	Iván Rodríguez	1º en 400m vallas
	César Pérez	1º en 3.000m Obst.
	Joan Lino Martínez	1º en Longitud
	Manuel Martínez	1º en Peso
	Mario Pestano	1º en Disco
	ESP	1º en 4x400m
	(I.Rodríguez, Reina, Flores, Testa)	
	David Gómez	1º en Decatlón
	Irene Alfonso	1ª en 1.500m
	Aliuska López	1ª en 100m vallas
	Naroa Agirre	1ª en Pértiga
	Niurka Montalvo	1ª en Longitud
	Rocío Florido	1ª en 10.000m marcha
	María Peinado	1ª en Heptatlón
	Salvador Crespo	2º en 800m
	Carles Castillejo	2º en 3.000m
	Moisés Campeny	2º en Martillo
	ESP	2º en 4x100m
	(Dorrego, Ezquerro, Mocholí, A.D. Rodríguez)	
	Mayte Martínez	2ª en 800m
	Eva Arias	2ª en 1.500m
	Jacqueline Martín	2ª en 3.000m
	Luisa Larraga	2ª en 5.000m
	Marta Mendía	2ª en Altura
	Carlota Castrejana	2ª en Triple
	Berta Castells	2ª en Martillo
	ESP	2ª en 4x400m mujeres
	(Alba, Bravo, Oliver, Olivero)	
	Arturo Casado	3º en 1.500m
	Juan Carlos de la Ossa	3º en 5.000m
	José María Romera	3º en 400m vallas
	Roger Noguera	3º en Pértiga
	Oscar González	3º en Decatlón
	Zulema Fuentes-Pila	3ª en 5.000m
	Yamilka González	3ª en 3.000m Obst.
	Concepción Montaner	3ª en Longitud
	Alice Matejková	3ª en Disco
	Carolina Jiménez	3ª en 10.000m marcha
2006 Ponce	Diego Ruiz	1º en 1.500m
	Óscar González	1º en Decatlón
	Isabel Macías	1ª en 1.500m
	Laia Forcadell	1ª en 400m vallas
	Marta Mendía	1ª en Altura
	Patricia Sarrapio	1ª en Triple
	Víctor Riobo	2º en 1.500m
	Álvaro Jiménez	2º en 5.000m
	Borja Vivas	2º en Peso
	David Gómez	2º en Decatlón
	José I. Díaz	2º en 20.000m marcha
	Belén Recio	2ª en 100m
	Teresa Urbina	2ª en 3.000m Obst.
	Mar Sánchez	2ª en Pértiga
	Irache Quintanal	2ª en Peso
	Irache Quintanal	2ª en Disco
	David Testa	3º en 400m
	Francisco España	3º en 3.000m
	José María Romera	3º en 400m vallas
	Fco. Javier Lara	3º en 3.000m Obst.
	Tamara Sanfabio	3ª en 3.000 mObst.
	Dolores Pedrares	3ª en Martillo
	María José Poves	3ª en 10.000m marcha
2008 Iquique	Borja Vivas	1º en Peso
	Isabel Checa	1ª en 3.000m
	Sonia Bejarano	1ª en 5.000m
	Arantza Loureiro	1ª en Longitud
	Fco. Javier Lara	2º en 3.000m Obst.
	Jonathan Martínez	2º en Longitud
	Pedro José Cuesta	2º en Disco
	Ana Capdevila	2ª en Heptatlón
	Salvador Crespo	3º en 800m
	Víctor Montaner	3 en 1.500m
	Moisés Campeny	3º en Martillo
	Elena García	3ª en 1.500m
2010 S.Fernando	David Bustos	1º en 1.500m

	Ayad Lamdassem	1º en 5.000m
	Javier Bermejo	1º en Altura
	Mario Pestano	1º en Disco
	Francisco Arcilla	1º en 20.000m marcha
	Nuria Fernández	1ª en 1.500m
	Judit Pla	1ª en 5.000m
	Rosa Morató	1ª en 3.000m Obst.
	Ruth Beitia	1ª en Altura
	Concepción Montaner	1ª en Longitud
	Mercedes Chilla	1ª en Jabalina
	Reyes Estévez	2º en 3.000m
	Jackson Quiñónez	2º en 110m vallas
	Joan Lino Martínez	2º en Longitud
	Frank Casañas	2º en Disco
	Agustín Félix	2º en Decathón
	ESP	2º en 4x100m
	(Mocholí, Rodríguez, Gavaldá, Molowny)	
	Iris Fuentes-Pila	2ª en 3.000m
	Zulema Fuentes-Pila	2ª en 3.000m Obt.
	Anna María Pinero	2ª en Pértiga
	Berta Castells	2ª en Martillo
	Estefanía Estrella Fortes	2ª en Heptatlón
	Julia Takacs	2ª en 10.000m marcha
	Antonio Reina	3º en 800m
	Digna Luz Murillo	3ª en 100m
	Diana Martín	3ª en 3.000m
	Laia Forcadell	3ª en 400m vallas
	Patricia Sarrapio	3ª en Triple
	Úrsula Ruiz	3ª en Peso
	Nuria Ferrer	3ª en Jabalina
	Bárbara Hernando	3ª en Heptatlón
	ESP	3ª en 4x100m mujeres
	(Torrijos, Murillo, García, Cotán)	
2012 Barquisimeto	Alberto Imedio	2º en 1.500m
	Jean Marie Okutu	2º 3n longitud
	Francisco Javier López	3º en 110m vallas
	Pedro José Cuesta	3º en disco
2014 Sao Paulo	Juliet Itoya	1ª en longitud
	Julia Takacs	1ª en10.000m marcha
	Álvaro Rodríguez	2º en 1.500m
	Fernando Carro	2º en 3.000m Obst.
	Jorge Ureña	2º en decatlón
	Marc Tur	2º en 20.000m marcha
	Iván Fernández	3º en 5.000m
	Tomás Tajadura	3º en 3.000m Obst.
	Luis Felipe Méliz	3º en longitud
2016 Río Janeiro	Bruno Hortelano	2º en 200m
	Daniel Mateo	2º en 5.000m
	Jean Marie Okutu	2º en longitud
	Pedro José Cuesta	2º en disco
	Raquel Álvarez	2ª en altura
	ESP	2ª en 4x400m mujeres
	(Ussía, Terrero, Camblor, Bueno)	
	María Pérez	2ª en 10.000m marcha
	Víctor José Corrales	3º en 1.500m
	Mark Ujakpor	3º en 400m vallas
	Miguel Ángel Sancho	3º en altura
2018 Trujillo	Llorenç Sales	1º en 1.500m
	Javier Cienfuegos	1º en martillo
	Esther Guerrero	1ª en 800m
	Solange Andreia Pereira	1ª en 1.500m
	Juliet Itoya	1ª en longitud
	Juan Antonio Pérez	2º en 5.000m
	Daniel Arce	2º en 3.000m Obst.
	Pablo Torrijos	2º en triple
	María José Pérez	2º en 3.000m Obst.
	Maialen Axpe	2ª en pértiga
	Arantza Moreno	2ª en jabalina
	Didac Salas	3º en pértiga
	Laura Bueno	3ª en 400m
	Natalia Romero	3ª en 800m
	Nuria Lugueros	3ª en 5.000m
	Fátima Diame	3ª en longitud
	Berta Castells	3ª en martillo
	ESP	3ª en 4x400m mujeres
	(Romero, Pereira, Guerrero, Bueno)	
2022 Alicante	Álvaro de Arriba	1º en 800m
	Carlos Mayo	1º en 5.000m
	Gonzalo Parra	1º en 3.000m Obst.
	Eusebio Cáceres	1º en longitud
	Javier Cienfuegos	1º en martillo
	ESP	1º en 4x100m
	(Canet, Gómez, Rodríguez, López)	
	Álvaro Martín	1º en 10.000m marcha
	Solange Andreaia Pereira	1ª en 1.500m
	Mónica Clemente	1ª en pértiga
	Fátima Diame	1ª en longitud
	Laura Redondo	1ª en martillo
	ESP	1ª en 4x400m
	(Segura, Santidrián, Avilés, Gallego)	
	Laura García-Caro	1ª en 10.000m marcha
	Daniel Cisneros	2º en 110m vallas
	Marcos Ruiz	2º en triple salto
	ESP	2º en 4x400m
	(Cañal, Husillos, García, Guijarro)	
	Daniel García	2ª en 800m
	Águeda Muñoz	2ª en 1.50m
	Irene Sánchez-Escribano	2ª en 3.000m Obst.
	Belén Toimil	2ª en peso
	Jorge Blanco	3º en medio maratón
	Jesús David Delgado	3º en 400m vallas
	Héctor Santos	3º en longitud
	Bruno Comín	3º en decatlón
	María isabel Pérez	3ª en 100m
	Lucía Rodríguez	3ª en 5.000m
	Marta Galimany	3ª en medio maratón
	Malen Ruiz de Azua	3ª en pértiga
2024 Cuiabá	Ilias Fifa	10 km ruta
	Alejandro Quijada	3.000m Obst.
	Aleix Pi	Pértiga
	Laura Priego	5.000 m
	Alicia Berzosa	10 km ruta
	Miguel Baidal	10 km ruta
	Isidro Leyva	Pértiga
	Diego Casas	Disco
	Álvaro lópez	20 km marcha
	Daniela Fra	400 m vallas
	Andrea San José	Pértiga
	Paula Juárez	20 km marcha
	Carlos Sáez	1.500 m
	Kevin Sánchez	110 m vallas
	Paula Blanquer	100 m vallas

CAMPEONATO UNIÓN MEDITERRÁNEA SUB23

FECHA	LUGAR	EDICIÓN	MEDALLAS FINALISTAS (8)		PARTICIPACIÓN		
					HOM.	MUJ.	TOTAL
14/15-06-2014	Aubagne (FRA)	1ª Edición	22 (6/8/8)	-	27	22	49
05/06-06-2016	Radès (TUN)	2ª Edición	17 (6/2/9)	-	26	15	41
09/10-06-2018	Jesolo (ITA)	3ª Edición	17 (4/6/7)	-	34	20	54
10/11-09-2022	Pescara (ITA)	4ª Edición	16 (0/6/10)	-	20	18	38
18/19-05-2024	Ismailia (EGY)	5ª edición	NO PARTICIPÓ				

JUEGOS EUROPEOS

FECHA	LUGAR	EDICIÓN	ESPAÑA
21/22-06-2015	Bakú (AZE)	1º Juegos Europeos	No participó
23/28-06-2019	Minsk (BLR)	2º Juegos Europeos	semifinales

CAMPEONATO IBEROAMERICANO SUB18

FECHA	LUGAR	EDICIÓN	MEDALLAS FINALISTAS (8)		PARTICIPACIÓN		
					HOM.	MUJ.	TOTAL
15/17-09-2023	Lima (PER)	1ª Edición	24 (9/9/6)	26	11	11	23

WESTATHLETIC

FECHA	LUGAR	EDICION	HOMBRES	MUJERES
19/20-07-1969	Madrid	1ª Westathletic	2ª - 105 p.	-
19/20-06-1971	Bruselas (BEL)	2ª Westathletic	1ª - 101 p.	-
22/23-06-1974	Aarhus (DEN)	3ª Westathletic	3ª - 84 p.	-
19/20-06-1976	Viena (AUT)	4ª Westathletic	3ª - 99 p.	-
17/18-06-1978	Sittard (NED)	5ª Westathletic	2ª - 122 p.	5ª - 56 p.
14/15-06-1980	Winterthur (SUI)	6ª Westathletic	1ª - 127 p.	4ª - 70 p.
01/02-08-1981	Santander	1ª Westathletic Junior	3ª - 68 p.	5ª - 41 p.
03/04-07-1982	Dublín (IRL)	7ª Westathletic	1ª - 131 p.	6ª - 57,5 p.
30/31-07-1983	Lisboa (POR)	2ª Westathletic Junior	2ª - 65 p.	3ª - 48 p.
16/17-06-1984	Lisboa (POR)	8ª Westathletic	1ª - 112 p.	5ª - 69 p.
14/15-06-1986	Barcelona	9ª Westathletic	1ª - 131 p.	3ª - 80 p.
18/19-06-1988	Bruselas (BEL)	10ª Westathletic	1ª - 114 p.	2ª - 97,5 p.
23/24-06-1990	Kapfenberg (AUT)	11ª Westathletic	1ª - 111,5 p.	2ª - 79 p.
13/14-06-1992	Bruselas (BEL)	12ª Westathletic	1ª - 136 p.	3ª - 90 p.

CAMPEONATO IBÉRICO - España-Portugal (10.000m)

(disputado hasta 1996 y reanudado en 2011 como Trofeo Ibérico)

FECHA	LUGAR	EDICION	HOMBRES	MUJERES
11-05-1991	Vigo	1º Campeonato Ibérico	1ª (2:29:46.08)	1ª (2:15:58.59)
25-04-1992	Maia (POR)	2º Campeonato Ibérico	1ª (2:49:56.34)	1ª (2:15:13.95)
02-05-1993	Getxo	3º Campeonato Ibérico	1ª (2:48:31.35)	2ª (2:12:36.88)
09-04-1994	Braga (POR)	4º Campeonato Ibérico	1ª (2:49:11.24)	2ª (2:12:06.36)
08-04-1995	Cáceres	5º Campeonato Ibérico	2ª (2:51:56.2)	1ª (2:13:14.9)
06-04-1996	Leiria (POR)	6º Campeonato Ibérico	1ª (2:48:12.69)	2ª (2:08:50.12)
....				
02-04-2011	Pontevedra	1º Trofeo Ibérico	2ª (1:56:54.52)	2ª (2:13:09.45)
24-03-2012	Lisboa (POR)	2º Trofeo Ibérico	no puntuó	2ª (2:12:19.28)
06-04-2013	Mataró	3º Trofeo Ibérico	1ª (1:55:24.02)	1ª (2:12:24.69)
29-03-2014	Lisboa (POR)	4º Trofeo Ibérico	1ª (1:53:46.26)	1ª (2:10:15:06)
11-04-2015	Huelva	5º Trofeo Ibérico	1ª (1:54:37:49)	2ª (2:12:12.81)
09-04-2016	Maia (POR)	6º Trofeo Ibérico	1ª (1:55:07:17)	1ª (2:11:42:81)
08-04-2017	Huelva	7º Trofeo Ibérico	1ª (1:55:36.74)	2ª (2:14:19:55)
07-04-2018	Braga	8º Trofeo Ibérico	1ª (1:54:27.41)	1ª (2:13:00:75)
13-04-2019	Burjassot	9º Trofeo Ibérico	1ª (1:53:37.52)	1ª (2:10:44.70)
...				
09-04-2022	Faro (POR)	10º Trofeo Ibérico	1ª (1:52:25.18)	1ª (2:10:05.08)
25-03-2023	Burjassot	11º Trofeo Ibérico	1ª (1:52:59.20)	1ª (2:08:51.65)

COPA DE EUROPA de 10.000 metros

- hasta 2004 Challenge -

FECHA	LUGAR	EDICION	HOMBRES	MUJERES
05-04-1997	Barakaldo	1ª Challenge Europea	3ª (1:25:54.80)	3ª (1:39:06.31)
04-04-1998	Lisboa (POR)	2ª Challenge Europea	2ª (1:22:51.22)	3ª (1:38:08.22)
10-04-1999	Barakaldo	3ª Challenge Europea	1ª (1:23:24.76)	3ª (1:36:59.65)
01-04-2000	Lisboa (POR)	4ª Challenge Europea	1ª (1:24:06.77)	3ª (1:37:24.41)
07-04-2001	Barakaldo	5ª Challenge Europea	1ª (1:24:32.03)	1ª (1:37:41.97)
06-04-2002	Camaiore (ITA)	6ª Challenge Europea	2ª (1:24:27.20)	2ª (1:38:01.57)
12-04-2003	Atenas (GRE)	7ª Challenge Europea	2ª (1:25.16.20)	2ª (1:36:47.19)
03-04-2004	Maribor (SLO)	8ª Challenge Europea	1ª (1:25:01.52)	4ª (1:38:28.82)
02-04-2005	Barakaldo	9ª Copa de Europa	1ª (1:23:53.88)	2ª (1:40:20.45)
15-04-2006	Antalya (TUR)	10ª Copa de Europa	4ª (1:27:35.11)	4ª (1:39:18.21)
07-04-2007	Ferrara (ITA)	11ª Copa de Europa	1ª (1:26:55.09)	1ª (1:39:02.23)
12-04-2008	Estambul (TUR)	12ª Copa de Europa	2ª (1:27:31.71)	-
06-06-2009	Ribeira Brava (Madeira, POR)	13ª Copa de Europa	3ª (1:25:40.00)	-

05-06-2010	Marsella (FRA)	14ª Copa de Europa	6ª (1:28:30.64)	4ª (1:39:39.87)
04-06-2011	Oslo (NOR)	15ª Copa de Europa	1ª (1:26:04.89)	4ª (1:40:12.26)
03-06-2012	Bilbao	16ª Copa de Europa	1ª (1:24:45.71)	5ª (1:40:17.54)
08-06-2013	Pravets (BUL)	17ª Copa de Europa	2ª (1:27:23.76)	1ª (1:42:00.90)
07-06-2014	Skopje (MKD)	18ª Copa de Europa	4ª (1:28:10:22)	3ª (1:40:16:15)
06-06-2015	Chia-Pula (ITA)	19ª Copa de Europa	2ª (1:27:09.28)	2ª (1:39:44.91)
05-06-2016	Mersin (TUR)	20ª Copa de Europa	2ª (1:27:00.24)	3ª (1:42:50.45)
10-06-2017	Minsk (BLR)	21ª Copa de Europa	1ª (1:25:55.26)	7ª (1:43:23.96)
19-05-2018	Londres (GBR)	22ª Copa de Europa	1ª (1:24:40)	4ª (1:39:02)
06-07-2019	Londres (GBR)	23ª Copa de Europa	4ª (1:25:16:12)	2ª (1:38:07.75)
05-06-2021	Birmingham (GBR)	24ª Copa de Europa	3ª (1:23:42.64)	-
03-06-2023	Birmingham (GBR)	26ª Copa de Europa	4ª (1:25:39.17)	2ª (1:38:50.68)

La clasificación por equipos se hace con la suma de los tres mejores tiempos

Victorias individuales

HOMBRES

1998	1	Fabián Roncero	27:14.44
1999	1	Alberto García	27:46.12
2000	1	Enrique Molina	27:59.80
2001	1	José Rios	27:49.35
2004	1	José Manuel Martínez	28:11.11
2005	1	Juan Carlos de la Ossa	27:27.80
2009	1	José Manuel Martínez	27:57.61
2013	1	Sergio Sánchez	28:31.75
2017	1	Antonio Abadía	28:31.16

MUJERES

1997	1	Julia Vaquero	31:14.51
2015	1	Trihas Gebre	32:14.94

COPA DE EUROPA de Lanzamientos

- hasta 2004 Challenge -

FECHA	LUGAR	EDICION	HOMBRES	MUJERES
17/18-03-2001	Niza (FRA)	1ª Challenge Europea	7ª (7.900p)	no puntuó
09/10-03-2002	Pula (CRO)	2ª Challenge Europea	no puntuó	no puntuó
01/02-03-2003	Gioia Tauro (ITA)	3ª Challenge Europea	no puntuó	no puntuó
13/14-03-2004	Marsa (MLT)	4ª Challenge Europea	no puntuó	no puntuó
12/13-03-2005	Mersín (TUR)	5ª Copa de Europa	no puntuó	no puntuó
18/19-03-2006	Tel Aviv (ISR)	6ª Copa de Europa	no puntuó	no puntuó
17/18-03-2007	Yalta (UKR)	7ª Copa de Europa	no puntuó	no puntuó
15/16-03-2008	Split (CRO)	8ª Copa de Europa	7ª (3.915p)	no puntuó
14/15-03-2009	Los Realejos	9ª Copa de Europa	2ª (4.297p)	6ª (3.836p)
20/21-03-2010	Arles (FRA)	10ª Copa de Europa	6ª (4.160p)	no puntuó
19/20-03-2011	Sofía (BUL)	11ª Copa de Europa	4ª (3.995p)	no puntuó
17/18-03-2012	Bar (MNE)	12ª Copa de Europa	no puntuó	no puntuó
16/17-03-2013	Castellón	13ª Copa de Europa	4ª (4.163p)	2ª (4.138p)
15/16-03-2014	Leiria (POR)	14ª Copa de Europa	-	4ª (4.014p)
14/15-03-2015	Leiria (POR)	15ª Copa de Europa	4ª (4.213p)	-
12/13-03-2016	Arad (ROU)	16ª Copa de Europa	-	-
11/12-03-2017	Gran Canaria (ESP)	17ª Copa de Europa	3ª (4.182p)	-
10/11-03-2018	Leiria (POR)	18ª Copa de Europa	2ª (4.208p)	6ª (3.817p)
09/10-03-2019	Samorin (SVK)	19ª Copa de Europa	-	-
08/09-05-2021	Split (CRO)	20ª Copa de Europa	-	-
12/13-03-2022	Leiria (POR)	21ª Copa de Europa	-	-
11/12-03-2023	Leiria (POR)	22ª Copa de Europa	1ª (4.318p)	-
09/10-03-2024	Leiria (POR)	23ª Copa de Europa	3ª (4.271p)	-

De 2001 a 2006 la clasificación por países se establecía teniendo en cuenta el único requisito de clasificar dos atletas por prueba y con la condición de sumar puntos en los cuatro lanzamientos.
Desde 2007 la clasificación se establece teniendo en cuenta a un sólo atleta por prueba y con la condición de sumar puntos en los cuatro lanzamientos.

Victorias individuales
HOMBRES

Peso

2001	1	Manuel Martinez	20.27
2002	1	ManuelMartínez	20.92
2013	1	Borja Vivas	20.00
2015	1	Borja Vivas	20.15
2009	2	Manuel Martínez	20.00
2017	2	Carlos Tobalina	20.57
2005	3	Manuel Martínez	20.22
2015	3	Carlos Tobalina	20.04

Disco

2002	1	David Martínez	63.09
2003	2	Mario Pestano	63.71
2004	2	Mario Pestano	62.00
2006	2	Mario Pestano	63.40
2010	2	Mario Pestano	63.78

Martillo

2022	2	Javier Cienfuegos	75.59

Jabalina

2003	2	Gustavo Dacal	73.90

MUJERES

Martillo

2022	2	Laura Redondo	69.72

Jabalina

2006	3	Mercedes Chilla	57.28

HOMBRES Sub23
Peso

2007	3	Daniel Anglés	18.35

Martillo

2010	1	Javier Cienfuegos	71.60
2014	3	Pedro José Martín	69.76
2018	3	Alberto González	70.61

MUJERES Sub23
Jabalina

2013	2	Arantza Moreno	51.02
2016	3	Arantza Moreno	54.75

FESTIVAL OLÍMPICO DE LA JUVENTUD EUROPEA - FOJE

AÑO	CIUDAD	FECHAS		MEDALLAS	FINALISTAS	SF	HOMBRES	MUJERES	TOTAL
1991	Bruselas, BEL	18 - 20 Julio	JOJE	5	10	7	11 1	1	22
1993	Valkernswaard, NED	3 - 9 Julio	JOJE	9	6	5	13	12	25
1995	Bath, GBR	9 - 14 Julio	JOJE	7	8	5	12	8	20
1997	Lisboa POR 1	8 - 24 Julio	JOJE	5	6	5	12	8	20
1999	Esbjerg, DEN	10 - 16 Julio	JOJE	2	4	8	7	6	13
2001	Murcia, ESP	22 - 27 Julio	JOJE	3	12	4	11	9	20
2003	París, FRA	28 Junio- 2 Julio	FOJE	3	7	8	13	7	20
2005	Lgnano Sabbiadoro, ITA	3 - 8 Julio	FOJE	5	8	7	12	8	20
2007	Belgrado, SRB	22 - 27 Julio	FOJE	4	7	12	12	11	23
2009	Tampere, FIN	19 - 26 Julio	FOJE	4	5	7	11	7	18
2011	Trabzon, TUR	24 - 29 Julio	FOJE	3	5	6	10	5	15
2013	Utrech, NED	14 - 19 Julio	FOJE	5	10	6	10	10 2	0
2015	Tbilisi, GEO	26 - 31 Julio	FOJE	5	12	5	13	10	23
2017	Györ, HUN	22 - 29 Julio	FOJE	5	9	6	10	11	21
2019	Bakú, AZE	22 - 27 Julio	FOJE	14	19	4	12	12	24
2022	Banská Bystrica, SVK	25 - 30 julio	FOJE	10	22	2	12	12	24
2023	Maribor, Eslovenia	24 - 29 Julio	FOJE	7	16	4	12	12	24

Año	Ciudad	MEDALLERO - Hombres		MEDALLERO - Mujeres	
1991	Bruselas	Francisco Fidalgo	3º en 100m	Rocío Martínez	3ª en 1.500m
		Luis Acosta	3º en 200m		
		Julio Durán	3º en 2.000m Obst.		
		Selección Española	3º en 4x100m		
		(Joan Devesa, David Sitjà, Luis Acosta y Francisco Fidalgo)			
1993	Valkenswaard	Luis Sabater	2º en 100m	Sonia Hernáiz	3ª en 400m
		Reyes Estévez	1º en 1.500m	Adoración García	3ª en 800m
		Francisco Ruiz	3º en 110m vallas	Nuria Fernández	1ª en 1.500m
		Antonio Álvarez	1º en 2.000m Obst.	Selección Española	1ª en 4x100m
		Jordi Rofes	2º en Altura	(Morcillo, Ruipérez, Cacho, Olaberría)	

1995	Bath	Adrián Fernández	1º en 400m	Vanessa Peñalver	3ª en Longitud
		Juan Villarino	2º en 800m		
		Iván Hierro	1º en 3.000m		
		Selección Española	2º en 4x100m		
		(R.Fernández, Canal, A.Fernández, Beitia)			
		Iker Sukía	1º en Peso		
		Mario Pestano	3º en Disco		
1997	Lisboa	Xavier Areny	3º en 1.500m		
		Francisco Javier Alves	1º en 3.000m		
		Felipe Vivancos	3º en 110m vallas		
		Bernat Bartolomé	2º en 400m vallas		
		Iván Murcia	1º en 2.000m Obst.		
1999	Esbjerg	Guillermo Vidal	2º en 100m	Nagore Iraola	1ª en 100m vallas
2001	Murcia	Simón Maestra	2º en 100m	Alicia González	2ª en 3.000m
				Mama-Fulo Fatty	2ª en Peso
2003	París	José López	3º en 200m		
		Aitor Martín	2º en 400m		
		Víctor Montaner	3º en 1.500m		
2005	Lignano Sabbiadoro	Luis Wee	1º en 100m		
		David Hernández	3º en 200m		
		Rafael Quintana	3º en 3.000m		
		Santiago Alberto	3º en 400m vallas		
		Selección Española	2º en 4x100m		
		(Albero, Lorenzo Bustamante, A., Hernández Secorun, Wee)			
2007	Belgrado	Eusebio Cáceres	3º en 100m		
		David Bustos	1º en 1.500m		
		Antonio Abadía	3º en 2.000m Obst.		
		Miguel Ángel Sancho	3º en Altura		
2009	Tampere	Alberto Gavaldá	1º en 100m		
		Alejandro Estévez	3º en 800m		
		Arnau Erta	1º en 110m vallas		
		Selección Española	1º en 4x100m		
		(Vizuete, Alcaraz, Gavaldá, Erta)			
2011	Trabzon	Gonzalo Basconcelo	1º en 2.000m Obst.	Bárbara Camblor	3ª en 400m
				Ana Peleteiro	1ª en Triple
2013	Utrecht	Luis David del Valle	2º en 100m		
		Alexis Rodríguez	1º en 2.000m Obst.		
		Juan José Garrantxo	2º en 110m vallas		
		Noel del Cerro	1º en Pértiga		
		Alejandro Kedar	3º en Triple		
2015	Tbilisi	Pol Retamal	3º en 100m		
		Javier Mirón	3º en 800m		
		Luis Salort	2º en 110m vallas		
		Aleix Porras	1º en 400m vallas		
		Selección Española	2º en 4x100m		
		(Salort, Peiró, J.Gómez, Retamal)			
2017	Gyor	Miguel Gómez	3º en Peso	Andrea Jiménez	1ª en 400m
				Carla García	1ª en 400m vallas
				María Vicente	1ª en triple
				Olalla Gisela Becerril	2ª en longitud

2019	Bakú	Mario Revenga	1º en 110m vallas	Salma Celeste Paralluelo	1ª en 400m vallas
		Pol Oriach 1º en 2.000m Obst.		España	1ª en Medlay Relay
				(Pintiel, Cladera, Avilés, Paralluelo)	
		Ignacio Sáez 2º en 400m vallas		Clara Fernández	2ª en pértiga
		Paul McGrath 2º en 10.000m marcha		Laura Pinacchio	3ª en 800m
		David Carranza 3º en 800m		Mireya Arnedillo	3ª en 1.500m
		Fikadu González 3º en 1.500m		María Forero	3ª en 3.000m
		España 3º en Medlay Relay		Alicia Lumbreras	3ª en 5.000m marcha
		(Rodríguez, Revenga, Guerrero, Sáez)			
2022	Banská Bystrica	Mario Palencia	1º en 3.000m	Greta Guerrero	1ª en 2.000m Obst.
		Arnau Llorens	1º en peso	Aldara Meilan	2ª en 5.000m marcha
		Daniel Monfort	1º en 10.000m marcha	Carla Cabezas	3ª en 3.000m
		Fabián Vidal	2º en 400m		
		Daniel Casado	3º en 100m		
		Íker Moreno	3º en 110m vallas		
		España	3º en Medlay Relay		
		(I.Moreno, D.Casado, I.A. Burguete, F.Vidal)			
2023	Maribor	Fabio Marco	1º en pértiga	Carla Cabezas	2ª en 3.000m
		Daniel Monfort	1º en 10.000m marcha	Julia Suárez	2ª en 5.000m marcha
		Isaías Artigas	3º en 400 m	Marta Mitjans	3ª en 800 m
		Óscar Gaitán	3º en 3.000m		

Compilado por Ángel Sáinz y Miguel Villaseñor

RUTA

COPA DEL MUNDO DE MARATÓN

FECHA	LUGAR	EDICIÓN	HOMBRES	MUJERES
14-04-1985	Hiroshima (JPN)	1ª Copa del Mundo	13ª (6:50:47)	7ª (8:37:16)
12-04-1987	Seúl (KOR)	2ª Copa del Mundo	4ª (6:43:49)	8ª (8:06:54)
16-04-1989	Milán (ITA)	3ª Copa del Mundo	8ª (6:50:14)	9ª (8:17:06)
21-04-1991	Londres (GBR)	4ª Copa del Mundo	6ª (6:38:30)	11ª (8:12:11)
31-10-1993	San Sebastián	5ª Copa del Mundo	4ª (6:37:13)	2ª (7:33:55)
09-04-1995	Atenas (GRE)	6ª Copa del Mundo	3ª (6:51:05)	6ª (8:06:16)
10-08-1997	Atenas (GRE)	7ª Copa del Mundo	1ª (6:43:30)	no participó
28/29-08-1999	Sevilla	8ª Copa del Mundo	5ª (6:56:33)	5ª (7:48:45)
03 y 12-08-2001	Edmonton (CAN)	9ª Copa del Mundo	5ª (7:08:57)	6ª (7:48:38)
30/31-08-2003	París (FRA)	10ª Copa del Mundo	5ª (6:38:43)	5ª (7:34:17)
13-08-2005	Helsinki (FIN)	11ª Copa del Mundo	6º (6:58:04)	no participó
25-08-2007	Osaka (JPN)	12ª Copa del Mundo	no puntuó	no participó
22-08-2009	Berlín (GER)	13ª Copa del Mundo	no puntuó	no participó
03-09-2011	Daegu (KOR)	14ª Copa del Mundo	3ª (6:53:41)	no participó

** Desde 1997 se disputa conjuntamente dentro del Campeonato del Mundo Absoluto.*
No se ha vuelto a celebrar desde 2011 en adelante

COPA DE EUROPA DE MARATÓN

FECHA	LUGAR	EDICIÓN	HOMBRES	MUJERES
13-09-1981	Agen (FRA)	1ª Copa de Europa	6ª - 100 p.	no participó
19-06-1983	Laredo	2ª Copa de Europa	3ª - 45 p.	no participó
15-09-1985	Roma (ITA)	3ª Copa de Europa	5ª - 99 p.	5ª (7:59:27)
30-04-1988	Huy (BEL)	4ª Copa de Europa	no puntuó	7ª -109 p.
07 y 14-08-1994	Helsinki (FIN)	Copa de Europa	1ª (8:49:54)	no puntuó
22/23-08-1998	Budapest (HUN)	Copa de Europa	2ª (8:55:31)	no participó
11-08-2002	Munich (GER)	Copa de Europa	1ª (8:54:27)	no participó
12/13-08-2006	Gotemburgo (SWE)	Copa de Europa	no puntuó	no participó
31-07 y 01-08-2010	Barcelona	Copa de Europa	1ª (6:58:00)	no participó
16/17-08-2014	Zúrich (SUI)	Copa de Europa	no participó	no participó
10-07-2016	Ámsterdam (NED)	Copa de Europa	2ª (3:12:06)	11ª (3:45:05)
12-08-2018	Berlín (GER)	Copa de Europa	2ª (6:42:43)	3ª (7:44:06)
15-08-2022	Múnich (GER)	Copa de Europa	3ª (6:38:44)	2ª (7:39:45)
09-06-2024	Roma (ITA)	Copa de Europa	4ª (3:06:44)	3ª (3:33.16)

** Desde 1994 se disputa conjuntamente dentro del Campeonato de Europa Absoluto.*
En 2016 y 2024 se disputó el medio maratón

CAMPEONATO DEL MUNDO DE MEDIO MARATÓN

FECHA	LUGAR	EDICIÓN	HOMBRES	MUJERES
20-09-1992	Tyneside (GBR)	1º Campeonato del Mundo	4ª (3:06:16)	12ª (3:41:20)
03-10-1993	Bruselas (BEL)	2º Campeonato del Mundo	14ª (3:10:56)	5ª (3:39:04)
24-09-1994	Oslo (NOR)	3º Campeonato del Mundo	no participó	no participó

01-10-1995	Montbeliard-Belfort (FRA)	4º Campeonato del Mundo	2ª (3:07:51)	3ª (3:34:26)
29-09-1996	Palma de Mallorca	5º Campeonato del Mundo	2ª (3:08:36)	6ª (3:45:25)
04-10-1997	Kosice (SVK)	6º Campeonato del Mundo	4ª (3:05:35)	6ª (3:36:23)
27-09-1998	Zürich-Uster (SUI)	7º Campeonato del Mundo	5ª (3:05:32)	3ª (3:34:18)
03-10-1999	Palermo (ITA)	8º Campeonato del Mundo	8ª (3:11:10)	6ª (3:39:58)
12-11-2000	Veracruz (MEX)	9º Campeonato del Mundo	6ª (3:20:12)	no participó
07-10-2001	Bristol (GBR)	10º Campeonato del Mundo	15ª (3:12:38)	no participó
05-05-2002	Bruselas (BEL)	11º Campeonato del Mundo	6ª (3:08:10)	no participó
04-10-2003	Vilamoura (POR)	12º Campeonato del Mundo	10ª (3:12:53)	6ª (3:39:19)
03-10-2004	Nueva Delhi (IND)	13º Campeonato del Mundo	no puntuó	no participó
01-10-2005	Edmonton (CAN)	14º Campeonato del Mundo	8ª (3:14:56)	8ª (3:49:21)
08-10-2006	Debrecen (HUN)	15º Campeonato del Mundo *	11ª (3:01:24)	no participó
14-10-2007	Udine (ITA)	16º Campeonato del Mundo	13ª (3:11:04)	no participó
12-10-2008	Río de Janeiro (BRA)	17º Campeonato del Mundo	8ª (3:16:58)	no participó
11-10-2009	Birmingham (GBR)	18º Campeonato del Mundo	18ª (3:21.22)	no participó
16-10-2010	Nanning (CHN)	19º Campeonato del Mundo	9ª (3:16:04)	no participó
06-11-2012	Kavarna (BUL)	20º Campeonato del Mundo	no participó	no participó
29-03-2014	Copenhague (DEN)	21º Campeonato del Mundo	10ª (3:08:01)	no participó
26-03-2016	Cardiff (GBR)	22º Campeonato del Mundo	no participó	15ª (3:48:42)
24-03-2018	Valencia (ESP)	23º Campeonato del Mundo	8ª (3:08:29)	12ª (3:41:08)
17-10-2020	Gdynia (POL)	24º Campeonato del Mundo	8ª (3h05:03)	14ª (3h36:50)

* en 2006 se disputó sobre 20km

CAMPEONATO DEL MUNDO EN RUTA (Milla, 5km, Medio maratón)

FECHA	LUGAR	EDICIÓN	MEDALLAS	FINALISTAS (8)	PARTICIPACIÓN		
					HOM.	MUJ.	TOTAL
01/10/2023	Riga (LAT)	1º Campeonato del Mundo	-	1	4	1	5

CAMPEONATO DEL MUNDO - IAU - de 50km

FECHA	LUGAR	EDICIÓN	HOMBRES	MUJERES
01/09/2019	Brasov (ROU)	1º Campeonato del Mundo	6ª (8:54:50)	No puntuó
05/11/2023	Hyderabad (IND)	2º Campeonato del Mundo	1ª (8:28:02)	No puntuó

MEDALLERO INDIVIDUAL

		MEDALLERO - Hombres		*MEDALLERO - Mujeres*	
2019	Brasov	Iraitz Arrospide	1º	Alicia Pérez	3ª
2023	Hyderabad	Chakib Lachgar	1º		
		Alejandro Jiménez	2º		
		Jesús Ángel Olmos	3º		
		España	1º		

Lachgar, Jiménez, Olmos, Alberto Puyuelo,Houssame Eddine Benabbou, Carles Montllor

CAMPEONATO DEL MUNDO - IAU - de 50km

FECHA	LUGAR	EDICIÓN	HOMBRES	MUJERES
08/10/2022	Sotillo de la Adrada (ESP)	1º Campeonato de Europa	2ª (8:42:35)	2ª (10:42:14)

		MEDALLERO - Hombres		*MEDALLERO - Mujeres*	
2019	Brasov	Iraitz Arrospide	1º	Alicia Pérez	3ª
2022	Sotillo de la Adrada	Houssame Benabbou	1º	España	2ª
		Alberto Puyuelo	2ª	(Yésica Mas, Bárbara Ramón, Maite Etxezarreta, Pilar Rubio)	
		España	2ª		
		(Houssame Benabbou, Alberto Puyuelo, Carles Monllort, Severino Felipe, Fco. Javier Martínez, Daniel Hernando)			

CAMPEONATO DEL MUNDO - IAU - de 100km

FECHA	LUGAR	EDICIÓN	HOMBRES	MUJERES
20-06-1987	Tourhout (BEL)	1º Campeonato del Mundo	No participó	-
01-10-1988	Santander	2º Campeonato del Mundo	No participó	-
18-06/1989	París (FRA)	3º Campeonato del Mundo	No participó	-
27-10-1990	Duluth (USA)	4º Campeonato del Mundo	No participó	-
30-05-1991	Florencia (ITA)	5º Campeonato del Mundo	No participó	-
16-02-1992	Palamós	6º Campeonato del Mundo	2ª (20:29:57)	-
08-08-1993	Tourhout (BEL)	7º Campeonato del Mundo	6ª (21:31:15)	-
26-06-1994	Lake Saroma (JPN)	8º Campeonato del Mundo	9ª (22:05:48)	-
16-09-1995	Winschoten (NED)	9º Campeonato del Mundo	13ª (22:47:52)	-
18-10-1998	Koichi (JPN)	12º Campeonato del Mundo	6ª (23:22:15)	-
15-05-1999	Chavagnes-en-Paillers (FRA)	13º Campeonato del Mundo	11ª (22:19:42)	-
09-09-2000	Winschoten (NED)	14º Campeonato del Mundo	9ª (22:18:43)	-
26-08-2001	Cléder (FRA)	15º Campeonato del Mundo	8ª (21:55:01)	-
21-06-2002	Tourhout (BEL)	16º Campeonato del Mundo	5ª (21:57:38)	-
11-09-2004	Winschoten (NED)	17º Campeonato del Mundo	no puntuó	-
26-06-2005	Lake Saroma (JPN)	18º Campeonato del Mundo	no puntuó	-
08-10-2006	Misari (KOR)	19º Campeonato del Mundo	no puntuó	-
09-09-2007	Winschoten (NED)	20º Campeonato del Mundo	no puntuó	-
08-11-2008	Tarquimia (ITA)	21º Campeonato del Mundo	3º (21:49:07)	-
20-06-2009	Tourhout (BEL)	22º Campeonato del Mundo	4º (21:14:59)	-
07-11-2010	Gibraltar (GIB)	23º Campeonato del Mundo	no participó	-
10-09-2011	Winschoten (NED)	24º Campeonato del Mundo	no puntuó	-
22-04-2012	Seregno (ITA)	25º Campeonato del Mundo	no puntuó	-
22-11-2014	Doha (QAT)	26º Campeonato del Mundo	no puntuó	-
12-09-2015	Winschoten (NED)	27º Campeonato del Mundo	no puntuó	-
27-11-2016	Los Alcázares	28º Campeonato del Mundo	10º (22:21:43)	-
08-09-2018	Sveti Martin Na Muri (CRO)	29º Campeonato del Mundo	5º (21:06:49)	6ª (24:54:21)
27-28-08-2022	Berlín-Berhau (GER)	30º Campeonato del Mundo	-	-
07-12-2024	Bangalore (IND)	32º Campeonato del Mundo	2º (20:022:32)	

MEDALLERO INDIVIDUAL

		MEDALLERO - Hombres		*MEDALLERO - Mujeres*
1987	Palamós	Domingo Catalán	1º	
1988	Santander	Domingo Catalán	1º	
1992	Palamós	Domingo Catalán	2º	
2002	Tourhout	Fermín Martínez	3º	
2005	Lake Saroma	Jorge Aubeso	2º	
2008	Tarquimia	Miguel Ángel Jiménez	3º	
2014	Doha	José Antonio Requejo	3º	
2015	Winschoten	Asier Cuevas	2º	
2022	Bangalore	Jesús Antonio Aguilar	2º	

CAMPEONATO DE EUROPA - IAU - de 100km

FECHA	LUGAR	EDICIÓN	HOMBRES	MUJERES
25-08-1996	Cléder (FRA)	5º Campeonato de Europa	3ª (21:19:01)	-
31-05-1997	Florencia/Faenza (ITA)	6º Campeonato de Europa	2ª (21:30:55)	-
19-06-1998	Tourhout (BEL)	7º Campeonato de Europa	6ª (21:41:29)	-
11-09-1999	Winschoten (NED)	8º Campeonato de Europa	3ª (23:18:28)	-
30-04-2000	Belvès (FRA)	9º Campeonato de Europa	6ª (23:07:30)	-
29-09-2001	Winschoten (NED)	10º Campeonato de Europa	4ª (23:19:57)	-
14-09-2002	Winschoten (NED)	11º Campeonato de Europa	no puntuó	-
19-04-2003	Chernogolovka (RUS)	12º Campeonato de Europa	9º (24:08:44)	-
29-05-2004	Florencia/Faenza (ITA)	13º Campeonato de Europa	6º (22:09:42)	-
10-09-2005	Winschoten (NED)	14º Campeonato de Europa	5º (22:11:00)	-
16-06-2006	Tourhout (BEL)	15º Campeonato de Europa	1º (20:00:24)	-
09-09-2007	Winschoten (NED)	16º Campeonato de Europa	no puntuó	-
08-11-2008	Tarquinia (ITA)	17º Campeonato de Europa	3º (21:49:07)	-
20-06-2009	Tourhout (BEL)	18º Campeonato de Europa	3º (21:14:59)	-
07-11-2010	Gibraltar (GIB)	19º Campeonato de Europa	no participó	-
10-09-2011	Winschoten (NED)	20º Campeonato de Europa	no puntuó	-
25-04-2012	Seregno (ITA)	21º Campeonato de Europa	no puntuó	-
27-04-2013	Belvès (FRA)	22º Campeonato de Europa	1º (20:54:52)	-
22-11-2014	Doha (QAT)	23º Campeonato de Europa	no puntuó	-
12-09-2015	Winschoten (NED)	24º Campeonato de Europa	no puntuó	-

Desde 2007 se celebra conjuntamente con el Campeonato del Mundo

MEDALLERO INDIVIDUAL

		MEDALLERO - Hombres		***MEDALLERO - Mujeres***
2004	Florencia	Fermín Martínez	2º	
2006	Tourhout	José María González	1º	
2008	Tarquimia	Miguel Ángel Jiménez	3º	
2013	Belves	Asier Cuevas	1º	
2014	Doha	José Antonio Requejo	3º	
2015	Winschoten	Asier Cuevas	2º	

CAMPEONATO DEL MUNDO - IAU - de 24 horas

FECHA	LUGAR	EDICIÓN	HOMBRES	MUJERES
27/10/2019	Albi (FRA)	Campeonato del Mundo	9ª (712,380km)	No puntuó

CAMPEONATO DE EUROPA - IAU - de 24 horas

FECHA	LUGAR	EDICIÓN	HOMBRES	MUJERES
17-18/09/2022	Verona (ITA)	1º Campeonato de Europa	3ª (800,017km)	7ª (639,527 km)

COPA DEL MUNDO DE MARATÓN por RELEVOS EN RUTA

FECHA	LUGAR	EDICIÓN	HOMBRES	MUJERES
09/10-09-1992	Funchal, Madeira (POR)	1º Campeonato del Mundo	5ª (2:03:17)	3ª (2:25:06)

CAMPEONATO DEL MUNDO DE 15km (mujeres)

FECHA	LUGAR	EDICIÓN	MUJERES
11-11-1984	Madrid	2º Campeonato del Mundo	5ª (1:45:15) 10km
02-11-1985	Gateshead (GBR)	3º Campeonato del Mundo	14ª - 131 p.
09-11-1986	Lisboa (POR)	4º Campeonato del Mundo	10ª - 110 p.
21-11-1987	Mónaco (MON)	5º Campeonato del Mundo	18ª - 165 p.
24-09-1989	Río de Janeiro (BRA)	7º Campeonato del Mundo	10ª - 97 p.
14-10-1990	Dublín (IRL)	8º Campeonato del Mundo	12ª - 117 p.
13-10-1991	Nieuwegein (NED)	9º Campeonato del Mundo	15ª - 144 p.

MONTAÑA - TRAIL RUNNING

CAMPEONATO DEL MUNDO DE MONTAÑA Y TRAIL RUNNING

FECHA	LUGAR	EDICIÓN	MEDALLAS	HOMBRES	MUJERES
04/06.11.2022	Chiang Mai (THA)	1ª Edición	7 (1/2/4)	Classic Up&Down (2º) Uphill (3ª) Ultra Trail Running (3º)	Trail Running (1ª) Ultra Trail Running (2ª)
06/10.06.2023	Innsbruck-Stabai (AUT)	2ª Edición	4 (0/1/3)	Mountain Classics (3ª) Junior Mountain Classic (3ª)	Junior Mountain Classic (3ª)

MEDALLERO INDIVIDUAL

	MEDALLERO - Hombres		*MEDALLERO - Mujeres*	
2022 Chiang Mai	Alejandro García	3º Uphill	Gemma Arenas	3ª Ultra Trail Running
2023 Innsbruck-Stabai			Inés Herault	2ª Mountain Classic

CAMPEONATO DEL MUNDO DE CARRERAS DE MONTAÑA WRA

FECHA	LUGAR	EDICIÓN	HOMBRES	MUJERES
16-11-2019	Villa La Angostura (ARG)	35º Campeonato del Mundo	1ª (15p)	2ª (20p)

MEDALLERO INDIVIDUAL

	MEDALLERO - Hombres		*MEDALLERO - Mujeres*
2019 Villa Angostura	Oriol Cardona	3º	

CAMPEONATO DEL MUNDO DE TRAIL RUNNING

FECHA	LUGAR	EDICIÓN	HOMBRES	MUJERES
30-05-2015	Annecy (FRA)	1º Campeonato del Mundo	4ª (28:40:01)	2ª (33:00:37)
29-10-2016	Genes (POR)	2º Campeonato del Mundo	2ª	2ª
10-06-2017	Badia Pataglia (ITA)	3º Campeonato del Mundo	1º	3º
12-05-2018	Penyagolosa (ESP)	4º Campeonato del Mundo	1º	1º
08-06-2019	Miranda do Corvo (POR)	5º Campeonato del Mundo	3º	2º

	MEDALLERO - Hombres		*MEDALLERO - Mujeres*	
2015 Annecy	Luis Alberto Hernando	2º	Maite Mayora	3ª
			España	2ª
2016 Genes	Luis Alberto Hernando	1º	Azara García de los Salmones	2ª
	España	2º	España	2ª
2017 Badia Pataglia	Luis Alberto Hernando	1º	España	3ª
	España	1º		
	Cristofer Clemente	2º		
2018 Penyagolosa	Luis Alberto Hernando	1º	España	1ª
	España	1º	Laia Cañes	2ª
	Cristofer Clemente	2º		
2019 Miranda do Corvo	España	3º	Sheila Avilés	3ª

CAMPEONATO DE EUROPA DE CARRERAS DE MONTAÑA

FECHA	LUGAR	EDICIÓN	HOMBRES	MUJERES
06-07-2003	Trento (ITA)	2º Campeonato de Europa	9ª (70p)	13ª (113p)
04-07-2004	Korbielow (POL)	3º Campeonato de Europa	7ª (64p)	13ª (124p)
10-07-2005	Heiligenblut (AUT)	4º Campeonato de Europa	12ª (108p)	13ª (123p)
09-07-2006	Úpice (CZE)	5º Campeonato de Europa	10ª (90p)	7ª (72p)
08-07-2007	Cauterets (FRA)	6º Campeonato de Europa	4ª (46p)	9ª (85p)
12-07-2008	Zell Am Hamersbach (GER)	7º Campeonato de Europa	2ª (32p)	8ª (87p)
12-07/2009	Telfes im Stubai (AUT)	8º Campeonato de Europa	10ª (84p)	10ª (89p)
04-07-2010	Sarapeva Banya (BUL)	9º Campeonato de Europa	3ª (38p)	-
10-07-2011	Bursa-Uludag (TUR)	10º Campeonato de Europa	9ª (97p)	-
07-07-2012	Denizli-Pamukkale (TUR)	11º Campeonato de Europa	5ª (60p)	5ª (64p)
06-07-2013	Borovets (BUL)	12º Campeonato de Europa	8ª (76p)	9ª (94p)
12-07-2014	Gap (FRA)	13º Campeonato de Europa	-	6ª (69p)
04-07-2015	Porto Moniz (POR)	14º Campeonato de Europa	8ª (87p)	9ª (108p)
02-07-2016	Arco (ITA)	15º Campeonato de Europa	10ª (83p)	-
08/07/2017	Kamnik (SLO)	16º Campeonato de Europa	-	-
01-08-2018	Skopje (MKD)	17º Campeonato de Europa	12ª (108p)	8ª (95p)
07-07-2019	Zermatt (SUI)	18º Campeonato de Europa	6ª (73p)	8ª (69p)

CAMPEONATO DE EUROPA Off Road Running

FECHA	LUGAR	EDICIÓN	MEDALLAS	HOMBRES	MUJERES
1/3-7-2022	El Paso (ESP)	1ª Edición	11 (1/5/5)	Sub20 Uphill (1ª)	Sub 20 Uphill (3ª)
				Classic Uphill (3ª)	Trail Running Race (3ª)
				Trail Running Race (3ª)	
				Sub 20 Up & Down (2ª)	
31.5/1-2.6.2024	Annecy	2ª Edición	2 (0/1/1)	Sub20 Mountain Classic (3ª)	Trail Running (2ª)

	MEDALLERO - Hombres		*MEDALLERO - Mujeres*	
2022 El Paso	Jan Torrella	2º Sub 20 Up & Down	Nuria Gil	2ª Trail Running Race
	Marcos Villamuera	3º Sub 20 Up & Down		
	Daniel Osanz	3º Classic Uphill		
	Marcos Villamuera	3º Sub 20 Uphill		

WMRA Nations Cup Trail Running

FECHA	LUGAR	EDICIÓN	HOMBRES	MUJERES
31/10/2021	Chiavenna (ITA)	1ª edición WMRA	5º (45 puntos)	4º (35 puntos)

Copa Internacional Trail & Mountain Running U-18

FECHA	LUGAR	EDICIÓN	HOMBRES	MUJERES
26/06/2022	Saluzzo (ITA)	15ª edición	8º	9º
27/05/2023	Annecy (FRA)	16ª edición	2º	1º
22/06/2024	Aguilar de Campoo (ESP)	17ª edición	8º	1º

MARCHA

CAMPEONATO DEL MUNDO DE MARCHA POR EQUIPOS

(hasta 1981 Trofeo Lugano y hasta 2014 Copa del Mundo)

FECHA	LUGAR	EDICIÓN	HOMBRES			MUJERES
			20km	50km	General	5/10/20km
09-09-1973	Gradisca (ITA)	6º Trofeo Lugano (SF)	2ª - 45 p.	7ª - 11 p.	4ª - 56 p.	-
20-09-1975	Steti (TCH)	7º Trofeo Lugano (SF)	4ª - 16 p.	4ª - 16 p.	5ª - 32 p.	-
27/28-08-1977	San Remo (ITA)	8º Trofeo Lugano (SF)	3ª - 15 p.	3ª - 17 p.	3ª - 32 p.	-
25/26-08-1979	Reus	9º Trofeo Lugano (SF)	3ª - 22 p.	1ª - 39 p.	1ª - 61 p.	-
29/30-09-1979	Eschborn (FRG)	9º Trofeo Lugano (F)	13ª - 31 p.	6ª - 63 p.	11ª - 94 p.	-
03/04-10-1981	Valencia	10º Trofeo Lugano (F)	9ª - 64 p.	14ª - 13 p.	11ª - 77 p.	10ª - 33 p.
11-06-1983	Londres (GBR)	11ª Copa del Mundo (SF)	2ª - 17 p.	1ª - 22 p.	2ª - 39 p.	-
24/25-09-1983	Bergen (NOR)	11ª Copa del Mundo (F)	10ª - 43 p.	3ª - 93 p.	6ª - 136 p.	11ª - 57 p.
22/23-06-1985	Saint Aubin (FRA)	12ª Copa del Mundo (SF)	1ª - 42 p.	2ª - 41 p.	1ª - 85 p.	1ª - 39 p.
28/29-09-1985	Douglas/Isla de Man (GBR)	12ª Copa del Mundo (F)	3ª - 111 p.	4ª - 95 p.	4ª - 206 p.	8ª - 42 p.
02/03-05-1987	Nueva York (USA)	13ª Copa del Mundo	7ª - 235 p.	4ª - 270 p.	4ª - 505 p.	2ª - 174 p.
27/28-05-1989	L'Hospitalet Llobregat	14ª Copa del Mundo	4ª - 254 p.	4ª - 249 p.	4ª - 503 p.	7ª - 174 p.
01/02-06-1991	San José (USA)	15ª Copa del Mundo	2ª - 254 p.	4ª - 218 p.	4ª - 472 p.	5ª - 153 p.
24/25-04-1993	Monterrey (MEX)	16ª Copa del Mundo	3ª - 240 p.	2ª - 251 p.	2ª - 491 p.	6ª - 144 p.
29/30-04-1995	Pekín (CHN)	17ª Copa del Mundo	33ª - 120 p.	3ª - 413 p.	20ª - 533 p.	7ª - 379 p.
19/20-04-1997	Podebrady (CZE)	18ª Copa del Mundo	5ª - 388 p.	3ª - 407 p.	4ª - 795 p.	11ª - 342 p.
01/02-05-1999	Mezidon (FRA)	19ª Copa del Mundo	5ª - 62 p.	2ª - 26 p.	-	7ª - 80 p.
12/13-10-2002	Turín (ITA)	20ª Copa del Mundo	6ª - 82 p.	no puntuó	-	6ª - 64 p.
01/02-05-2004	Naumburg (GER)	21ª Copa del Mundo	5ª - 50 p.	3ª - 23 p.	-	4ª - 52 p.
			SUB20 H (10km) 5ª - 22 p. / M (10km) 11ª - 51 p.			
13/14-05-2006	La Coruña	22ª Copa del Mundo	1ª - 33 p.	1ª - 20 p.	-	no puntuó
			SUB20 H (10km) 3ª - 28 p. / M (10km) 8ª - 36 p.			
10/11-05-2008	Cheboksary (RUS)	23ª Copa del Mundo	2ª - 22 p.	3ª - 30 p.	-	3ª - 38 p.
			SUB20 (H) (10km) 3ª - 10 p. / (M) (10km) 13ª - 63 p.			
15/16-05-2010	Chihuahua (MEX)	24ª Copa del Mundo	5ª - 50 p.	4ª - 38 p.	-	2ª - 22 p.

							SUB20 (H) (10km) 7ª - 36 p. / (M) (10km) 7ª - 27 p.
12/13-05-2012	Saransk (RUS)	25ª Copa del Mundo	10ª - 111 p.	4ª - 71 p.	-	1ª - 16 p.	
							SUB20 (H) (10km) 9ª - 48 p. / (M) (10km) 6ª - 35 p.
03/04-05-2014	Taicang (CHN)	26ª Copa del Mundo	6ª - 61 p.	4ª - 73 p.	-	4ª - 49 p.	
							SUB20 (H) (10km) 2ª - 17 p. / (M) (10km) 2ª - 13 p.
07/08-05-2016	Roma (ITA)	27º Campeonato del Mundo	6ª - 55 p.	3ª - 33 p.	-	5ª - 66 p.	
							SUB20 (H) (10km) 6ª - 23 p. / (M) (10km) 9ª - 40 p.
05/06-05-2018	Taicang (CHN)	28º Campeonato del Mundo	5ª - 49 p.	5ª - 67 p.	-	3ª - 40 p.	4ª - 41 p.
							SUB20 (H) (10km) 4ª - 29 p. / (M) (10km) 6ª - 31 p.
04/05-03-2022	Muscat (OMA)	29º Campeonato del Mundo	5ª - 55 p.	1ª - 16 p.	-	- / 2ª - 28 p.	
							SUB20 (H) (10km) 3ª - 13 p. / (M) (10km) 3ª - 20 p.
21-04-2024	Antalya (TUR)	30º Campeonato del Mundo	1ª - 13 p.		RMX: 3ª	3ª - 31 p.	
							SUB20 (H) (10km) 4ª - 20 p. / (M) (10km) 1ª - 5 p.

Marchadores españoles en el podio

1985	José Marín	1	20km
1993	Valentí Massana	2	20km
	Jesús Angel García	2	50km
1995	Jesús Angel García	2	50km
1997	Jesús Angel García	1	50km
2004	María Vasco	3	20km
	Benjamín Sánchez	3	10km (júnior)
2006	Fco. Javier Fernández	1	20km
	Miguel Ángel López	2	10km (júnior)
2008	Fco. Javier Fernández	1	20km
2010	María Vasco	1	20km
2012	María José Poves	2	20km
2016	Álvaro Martín	3	20km
	Manuel Bermúdez	2	10km (júnior)
2022	Álvaro Martín	2	35km
	Miguel Ángel López	3	35km
2024	Paul McGrath	2	20km
	Aldara Meilán	2	10km (sub20)
	Diego García	3	20 km
	Sofía Santacreu	3	10km (sub20)

COPA DE EUROPA DE MARCHA

FECHA	LUGAR	EDICIÓN	HOMBRES			MUJERES		SUB20	
			20km	50km	General	5/10/20km	50km	Hom.	Muj.
20-04-1996	La Coruña	1ª Copa de Europa	1ª - 439p.	1ª - 437p.	1ª - 876p.	5ª - 401p.		-	-
25-04-1998	Dudince (SVK)	2ª Copa de Europa	2ª - 24p.	1ª - 21p.	1ª - 45p.	3ª - 41p.		-	-
17/18-06-2000	Eisenhüttenstadt (GER)	3ª Copa de Europa	1ª - 32p.	2ª - 15p.	-	6ª - 77p.		9ª -49p.	6ª -31p.
19-05-2001	Dudince(SVK)	4ª Copa de Europa	2ª - 34 p.	2ª - 21 p.	-	4ª - 48 p.		7ª - 35p.	4ª - 21 p.
18-05-2003	Cheboksary (RUS)	5ª Copa de Europa	1ª - 13 p.	2ª - 16 p.	2ª - 40 p.	2ª - 11 p.		4ª - 18 p.	
21-05-2005	Miskolc (HUN)	6ª Copa de Europa	2ª - 33p.	np	-	4ª - 52p.		10ª - 40p.	8ª - 37p.
20-05-2007	Leamington (GBR)	7ª Copa de Europa	3ª - 39p.	2ª - 23p.	-	3ª - 25p.		2ª - 6p.	5ª - 25p.
24-05-2009	Metz (FRA)	8ª Copa de Europa	2ª - 30p.	2ª - 13p.	-	2ª - 18p.		ª - 35p.	4ª - 22p.
21-05-2011	Olhao (POR)	9ª Copa de Europa	1ª - 26p.	3ª - 39p.	-	1ª - 22p.		4ª - 13p.	6ª - 30p.
19-05-2013	Dudince (SVK)	10ª Copa de Europa	5ª - 68p.	4ª - 37p.	-	3ª - 39p.		3ª - 13p.	4ª - 18p.
17-05-2015	Murcia	11ª Copa de Europa	4ª - 57p.	no puntuó	-	5ª - 39p.		1ª - 4p.	2ª - 9p.
21-05-2017	Podebrady (CZE)	12ª Copa de Europa	1ª - 30p.	3ª - 34p.	-	1ª - 18p.		8ª - 28p.	1ª - 10p.
19-05-2019	Alytus (LTU)	13ª Copa de Europa	1ª - 14p	2ª - 43p	-	1ª - 16p.	2ª - 21p.	2ª - 9p.	3ª - 16p.
16-05-2021	Podebrady (CZE)	14ª Copa de Europa	1ª - 9p	3ª - 41p	-	1ª - 9p.	-	1ª - 3p.	4ª - 15p.
21-05-2023	Podebrady (CZE)	15ª Copa de Europa	2ª - 16p	1ª - 12p	-	1ª - 6p	1ª - 8p	1ª - 7p	
		4ª - 40p							

Marchadores españoles en el podio

HOMBRES

20km marcha	1	Francisco Javier Fernández	1998
	1	Francisco Javier Fernández	2003
	1	Miguel Ángel López	2015
	2	Daniel Plaza	1996
	2	Juan Manuel Molina	2005
	2	Miguel Ángel López	2013
	2	Miguel Ángel López	2017
	2	Álvaro Martín	2021
	3	Fernando Vázquez	1996
	3	Francisco Javier Fernández	2000
	3	Benjamín Sánchez	2011
	3	Diego García Carrera	2019
	3	Diego García Carrera	2021
35km marcha	1	Álvaro Martín	2023
50km marcha	1	Jesús Ángel García	1996
	1	Jesús Ángel García	2000
	1	Jesús Ángel García	2001
	2	Jesús Ángel García	1998
	2	Jesús Ángel García	2009
	2	Marc Tur	2021

MUJERES

20km marcha	1	María Vasco	2009
	2	Laura García-Caro	2019
	2	María Pérez	2021
	3	María Vasco	2003
	3	Laura García-Caro	2017
	3	Raquel González	2019
	3	Laura García-Caro	2021
35 km marcha	1	María Pérez	2023
	2	Raquel González	2023
	3	Cristina Montesinos	2023
50km marcha	3	Julia Takacs	2019

SUB20 - hombres

10km marcha	1	Diego García	2015
	1	José Luis Hidalgo	2021
	2	Miguel Ángel López	2007
	2	Pedro Conesa	2019
	3	Pablo Oliva	2015
	3	Paul McGrath	2021
	3	Pablo Rodríguez	2023

SUB20 - mujeres

10km marcha	2	Aldara Meilán	2023
	3	María Pérez	2015

CUADRO GENERAL DE MEDALLAS

	HOMBRES				MUJERES				MIXTO				TOTALES			
	O	P	B	TT	O	P	B	TT	O	P	B	TT	O	P	B	TT
CAMPO A TRAVÉS																
CM (CN)	5	14	18	37	2	0	1	3					7	14	19	40
CE	15	27	18	60	5	8	8	21	1	1	2	3	21	36	28	88
PISTA CUBIERTA																
CM (JM)	3	15	7	25	0	7	9	16					3	22	16	41
CE (JE)	26	40	33	99	8	11	6	25					34	51	39	124
CpE (por equipos)	1	1	1	3	0	0	1	1					1	1	2	4
AIRE LIBRE																
JO	3	5	6	14	1	2	1	4	1			1	4	7	7	19
CM	8	14	12	34	3	3	6	12					11	17	18	46
CE	22	24	31	77	10	3	8	21					32	27	39	98
Juegos Europeos	3	0	1	4	0	0	1	1					3	0	2	5
CE-Sub23	24	21	24	69	5	9	12	26					29	30	36	95
CM-Sub20	2	10	9	21	3	4	1	8					5	14	10	29
CE-Sub20	26	9	36	71	5	6	10	21					31	15	46	92
CMSub18	0	1	5	6	1	2	1	4					1	3	6	10
CE-Sub18	4	6	5	15	1	3	3	7			1	1	5	9	8	23
JO-Sub18	2	0	0	2	0	1	1	2					2	1	1	4
JMed	31	55	55	141	7	14	35	56					38	69	90	197
IberA	76	76	67	219	57	70	65	192					133	146	132	411
IberA-Sub18	2	6	3	11	7	3	3	13			1	1	9	9	6	25
CpE-combinadas (por equipos)	0	0	3	3	0	0	0	0					0	0	3	3
Copa Europea de 10.000 (por equipos)	9	8	3	20	3	6	5	14					12	14	8	34
Copa Europea lanzamientos (por equipos)	1	1	3	5	0	1	0	1					1	2	3	6
RUTA (individual y por equipos)																
CpM-Maratón	1	0	2	3	0	1	0	1					1	1	2	4
CpE-Maratón	2	1	1	4	0	0	0	0					2	1	1	4
CM-M.Maratón	0	2	0	2	0	0	2	2					0	2	2	4
CM-50km	2	1	1	4	0	0	1	1					2	1	2	5
CE-50km	1	2	0	3	0	1	0	1					1	3	0	4
CM-100km	2	6	6	14	0	0	0	0					2	6	6	14
CE-100 km	4	3	8	15	0	0	0	0					4	3	8	15
CE-24h			1	1				0					0	0	1	1
CpM-Maratón relevos	0	0	0	0	0	0	1	1					0	0	1	1
European Road Race Sub20	0	1	0	1	0	0	0	0					0	1	0	1
MARCHA (por equipos)																
CM-Selecciones / CpM-Marcha	3	7	11	21	2	3	3	8					5	10	14	29
CpE-Marcha	15	13	7	35	7	5	3	15					22	18	10	50
TRAIL RUNNING - MONTAÑA																
CM-Trail Running	5	5	0	10	1	4	4	9					6	9	4	19
CM Mountain & Trail Running		1	5	6	1	2	2	5					1	3	7	11
CM-montaña	1		1	2	0	1	0	1					1	1	1	3
CE-montaña / Off road running		1	1	2	0	0	0	0					0	1	1	2
CE Off Road	1	4	4	9	0	3	1	4					1	7	5	13

	O	P	B	TT	O	P	B					TT	O	P	B	TT
TOTALES	**300**	**377**	**385**	**1062**	**129**	**171**	**193**		**2**	**1**	**4**	**7**	**431**	**549**	**582**	**1562**

Abreviaturas utilizadas

CE= Campeonato de Europa
CM=Campeonato del Mundo
CpE= Copa de Europa
CpM= Copa del Mundo
CN= Cross de las Naciones
IberA= Campeonatos Iberoamericanos
JE= Juegos Europeos (pista cubierta)
JM= Juegos Mundiales (pista cubierta)
JO=Juegos Olímpicos
JOJV = Juegos Olímpicos de la Juventud
Med= Juegos del Mediterráneo
j= júnior ; jv= juvenil

O = Oro - P = Plata - B = Bronce - TT = Total

SELECCION ESPAÑOLA ABSOLUTA
- Encuentros Internacionales Aire Libre -

HOMBRES

24/25-10-1925	Madrid	**España**-Portugal	51 - 30	
21/22-08-1926	Oporto (POR)	Portugal-**España**	40 - 41	
25-08-1929	Barcelona	**España**-Italia B	52 - 86	
01-06-1930	Brescia (ITA)	Italia-España	94 - 62	
17 y 19-04-1931	Atenas (GRE)	Grecia-España	129 - 50	
		Egipto-España	97 - 80	
15/16-09-1945	Lisboa (POR)	Portugal-España	112 - 71	
27/28-07-1946	Barcelona	**España**-Portugal	97,5 - 86,5	
17/18-06-1950	Barcelona	España-Suiza	91 - 120	
05/06-08-1950	Lisboa (POR)	Portugal-España	109 -101	
02/03-09-1950	Barcelona	España-Turquía	Exhibición	
04/05-08-1951	Barcelona	**España**-Portugal	114 - 97	
01-09-1951	Lausana (SUI)	Suiza-España	134 - 79	
15/16-05-1954	Madrid	España-R.F.Alemana	61 - 117	
25/26-09-1954	San Sebastián	España-Francia	57 - 119	
03-07-1955	Saarbrücken (FRG)	Sarre-**España**	43 - 63	
05-07-1955	Luxemburgo (LUX)	Luxemburgo-España	60 - 49	
20-05-1956	Madrid	**España**-Sarre	56 - 50	
28/29-07-1956	Lisboa (POR)	Portugal-España	108 - 102	
09-09-1956	Limoux (FRA)	Francia Sur-**España**	74,5 - 79,5	
18/19-05-1957	Madrid	España-Francia Sur	92 - 92	
25/26-05-1957	Madrid	España-R.F.Alemana	60 - 143	
23/24-09-1957	Barcelona	España-Bélgica	98 - 114	
		España-Portugal	105-107	
19/20-07-1958	Lisboa (POR)	Portugal-**España**	98 - 114	
26/27-07-1958	Bruselas (BEL)	Bélgica-España	124 - 83	
		Dinamarca-España	114 - 95	
02/03-08-1958	Mónaco (MON)	Francia Sur-España	99 - 91	
08/09-08-1959	Viena (AUT)	Austria-España	114 - 106	
15/16-08-1959	San Sebastián	**España**-Portugal	120 - 94	
12/13-09-1959	Barcelona	España-Suiza	92 - 119	
03/04-10-1959	San Sebastián	**España**-Francia Sur	131 - 81	
13/14-07-1960	Clermont Ferrand (FRA)	Francia Sur-España Norte	119 - 90	
24/25-09-1960	Ginebra (SUI)	Suiza-España	121 - 91	
		Francia B-España	119 - 100	
17/18-06-1961	Madrid	España-Francia	88 - 123	
15/16-07-1961	Belluno (ITA)	Italia B-España	109 - 97	
29/30-07-1961	Lisboa (POR)	Portugal-**España**	92 - 117	
23/24-09-1961	Barcelona	**España**-Austria	116 - 99	
14/15-07-1962	Sabadell	España-Italia B	90 - 116	
21/22-07-1962	Burdeos (FRA)	Francia-España	124 - 87	
25/26-08-1962	La Coruña	España-Portugal	120-83	
06/07-07-1963	Madrid	**España**-Portugal	122 - 90	
13/14-07-1963	Madrid	**España**-Dinamarca	118 - 90	
10/11-08-1963	Madrid	**España**-Turquía	122 - 79	
18/19-07-1964	Bilbao	España-Francia	101 - 110	
12/13-09-1964	Lisboa (POR)	Portugal-**España**	94 - 113	
26/27-09-1964	Atenas (GRE)	Grecia-**España**	104 - 108	
10/11-07-1965	Bourges (FRA)	Francia-España	113 - 92	
07/08-08-1965	Estambul (TUR)	Turquía-**España**	82 - 144	
14/15-08-1965	Madrid	**España**-Grecia	118 - 90	
04/05-09-1965	Barcelona	**España**-Suiza	106* - 106	** mayor nº de triunfos*
09/10-07-1966	Madrid	**España**-Francia	106 - 106	** mayor nº de triunfos*

20/21-08-1966	Bruselas (BEL)	Bélgica-**España**	99 - 112	
10/11-09-1966	Copenhague (DEN)	Dinamarca-**España**	90 - 121	
		Grecia-**España**	91 - 121	
24/25-09-1966	Berna (SUI)	Suiza-**España**	95 - 117	
18/20-10-1966	Ciudad de México (MEX)	II Semana Preolímpica		
15/16-07-1967	La Coruña	**España**-Bélgica	105 - 104	
12/13-08-1967	Bayona (FRA)	Francia-España	124 - 87	
19/20-08-1967	Viareggio (ITA)	Italia-España	136 - 76	
		USA-España	136 - 76	
20/21-07-1968	La Coruña	España-Francia	98 - 110	
		España-Grecia	127 - 83	
28/29-08-1968	Oslo (NOR)	Noruega-España	107 - 105	
07/08-09-1968	Madrid	**España**-Portugal	138 - 73	
07/08-09-1968	Barcelona	**España**-Marruecos	135 - 73	
04-05-1969	Zürich (SUI)	Suiza-España	12 -10	Marcha
09/10-08-1969	Lisboa (POR)	Portugal-**España**	93 - 119	
09/10-08-1969	Dublín (IRL)	Irlanda-**España**	93 - 118	
26-04-1970	Tarrasa	España-Suiza	10 - 12	Marcha
01/02-05-1970	Barcelona	**España**-Noruega	118 - 94	
30/31-05-1970	Madrid	España-Italia	86 - 125	
27/28-06-1970	París (FRA)	Francia-España	211 - 198	
25-04-1971	Castel. S Pietro (SUI)	Suiza-España	12 - 6	Marcha
17/18-07-1971	Gijón	**España**-Irlanda	107 - 102	
25/26-07-1971	Pisa (ITA)	Italia-España	121 - 91	
		Grecia-**España**	96 - 115	
28/29-08-1971	Madrid	España-Francia	160 - 250	
04/05-09-1971	Rabat (MAR)	Marruecos-**España**	103,5 - 105,5	
17/18-06-1972	Barcelona	**España**-Suiza	115 - 76	
18-06-1972	Barcelona	**España**-Suiza	13 - 9	Marcha
26/27-06-1972	Reykjavik (ISL)	1. **España** 13.920 - 2. GBR 13.859 - 3. ISL 13.588		Combinadas
18/19-07-1972	Oslo (NOR)	Noruega-**España**	103,5 - 106,5	
25/26-07-1972	Helsinki (FIN)	Finlandia-España	143 - 67	
		Gran Bretaña-España	129 -81	
29/30-07-1972	Avellino (ITA)	Italia-España	27.362 - 27.047	Combinadas
23/24-09-1972	Zagreb (YUG)	Yugoslavia-España	109 - 102	
24-09-1972	Gradisca (ITA)	Italia-España	12-10	Marcha
21/22-07-1973	Barcelona	**España**-Italia	27.679 - 27.607	Combinadas
22-07-1973	Barcelona	España-Italia	6 - 16	Marcha
15/16-09-1973	Madrid	1. GBR 14.320 - 2. España 14.184 - 3. ISL 13.741		Combinadas
22-09-1973	Bruselas (BEL)	Bélgica-**España**	8 - 14	Marcha
		Holanda-**España**	7 - 15	Marcha
06/07-07-1974	Middlesborough (GBR)	Gran Bretaña-España	20.605 - 19.988	Combinadas
10/11-08-1974	Pescia (ITA)	Italia-**España**	27.508 - 27.828	Combinadas
11-08-1974	Pescia (ITA)	Italia-España	14 - 8	Marcha
24/25-08-1974	Ginebra (SUI)	Suiza-España	122 - 87	
		Grecia-España	107 - 102	
10/11-06-1975	Barcelona	España-México	12 - 32	Marcha
25/26-06-1975	Roma (ITA)	Italia-España	130 - 82	
		Rumanía-España	112 - 99	
		China-**España**	55 - 136	
28/29-06-1975	Lyngby (DEN)	1. DEN 21.591 - 2. GBR 21.226 - 3. España 21.068 - 4. NED 19.973		Combinadas
19/20-07-1975	Madrid	**España B**- Argelia	124 - 85	
16/17-08-1975	San Sebastián	**España**-Hungría	111 - 100	
		España-Bulgaria	109 - 98	
		España-Yugoslavia	98 - 115	
05/06-09-1975	Rio de Janeiro (BRA)	I Copa Latina: 1. BRA 108 - 2. FRA 105 - 3. ESP 61- 4. ITA 39 - 5. ARG 19 - 6. CHI 12		
26/27-06-1976	Copenhague (DEN)	1. GBR 21.921 - DEN 20.991 - 3. España 20.451 - 4. NED 20.270		Combinadas
07/08-08-1976	Fano (ITA)	Italia-España	34.051 - 33.217	Combinadas

20-06-1976	Ginebra (SUI)	Suiza-España	23 - 21	Marcha
		Francia-España	26 - 18	Marcha
		Bélgica-España	25 - 19	Marcha
15-05-1977	Sant Celoní	España-Francia	22 - 22	Marcha
		España-Bélgica	25 - 19	Marcha
		España-Suiza	27 - 17	Marcha
01-06-1977	St.Maur (FRA)	1. GBR 57 - 2. ESP 52 - 3. FRA 40 - 4. POR 36		Mediofondo/Obstáculos
12-06-1977	Reggio Emilia (ITA)	1. ITA 66 - 2. FRA 78 - 3. TCH 81 - 4. FRG 117 - 5. España 120		Maratón
25/26-06-1977	Madrid	1. GBR 22.652 - 2. DEN 21.647 - 3. ITA 21.461 - 4. España 19.463		Combinadas
02/03-07-1977	Madrid	España-Suiza	104 - 107	
		España-Grecia	108 - 104	
30/31-07-1977	Lisboa (POR)	Portugal-**España**	88 - 124	
		Argelia-**España**	78 - 134	
11-06-1978	Lille (FRA)	Francia-España	66 - 44	Mediofondo y obstáculos
		Polonia-España	69 - 41	Mediofondo y obstáculos
		Bélgica-España	66 - 44	Mediofondo y obstáculos
		Portugal-**España**	42 - 64	Mediofondo y obstáculos
11-06-1978	Chateaudun (FRA)	1. ITA 54 - 2. FRA 81 - 3. TCH 86 - 4. España 156 - FRG np		Maratón
24/25-06-1978	Ajka (HUN)	Hungría-España	22 - 22	Marcha
		R.F.Alemana-España	22 - 22	Marcha
		Suecia-**España**	10 - 28	Marcha
14/15-07-1978	Atenas (GRE)	Grecia-España	121 - 98	
		Bélgica-**España**	105 - 112	
05/06-08-1978	Venecia (ITA)	Italia-España	127 - 83	
		Polonia-España	133 - 79	
17-09-1978	Charleroi (BEL)	Bélgica-**España**	14 - 29	Marcha
		Francia-**España**	21 - 23	Marcha
		Suiza-**España**	15 - 29	Marcha
30-09/01-10-1978	Barcelona	**España**-Noruega	116 - 96	
19/20-05-1979	Valencia	España-México	13 - 28	Marcha
		España-R.F.Alemana	17 - 26	Marcha
		España-Suecia	19 - 24	Marcha
		España-Hungría	20 - 23	Marcha
09-06-1979	Bruselas (BEL)	Gran Premio de Europa		Maratón
		1. ITA 56 - 2. FRA 78 - 3. FRG 106 - 4. España 108 - 5. TCH 135		
16/17-06-1979	Bruselas (BEL)	Bélgica-**España**	101 - 120	
		Finlandia-**España**	104 - 117	
		Grecia-**España**	102 - 119	
28/29-07-1979	Barcelona	España-Italia	99 - 117	
18/19-08-1979	Ovre Ardal (NOR)	Noruega-**España**	98 - 112	
		Suiza-España	108 - 102	
19/20-04-1980	Rhede (FRG)	España-México	16 - 24	Marcha
		España-Suecia	21 - 20	Marcha
		España-R.F.Alemana	20 - 23	Marcha
		España-Hungría	21 - 22	Marcha
		España-Austria	26 - 5	Marcha
17-05-1980	Madrid	**España**-Polonia	43 - 70	
08-06-1980	Laredo	1. ITA 39 - 2. FRA 63 - 3. España 75		Maratón
30/31-08-1980	Barcelona	**España**-Grecia	125 - 107	
		España-Bélgica	131,5 - 102,5	
13/14-09-1980	Colombes (FRA)	Francia-España	28 - 15	Marcha
		Gran Bretaña-España	30 - 14	Marcha
		Suiza-**España**	18 - 25	Marcha
23/24-05-1981	Roma (ITA)	Italia-España	132 - 91	
		URS-España	135 - 86	
		Grecia-**España**	101 - 110	
20-06-1981	Macon (FRA)	Francia-España	27 - 17	Saltos
		Gran Bretaña-España	25 - 19	

28-06-1981	Brighton (GBR)	Gran Bretaña-España	22 - 22	Marcha
		Francia-**España**	20 - 24	Marcha
08/09-05-1982	Valencia	España-Francia	22 - 22	Marcha
		España-Suiza	31 - 13	Marcha
		España-Gran Bretaña	22 - 22	Marcha
27-06-1982	Roma	1. ITA 15 - 2. FRA 38 - 3. ESP 41 - 4. GBR 42		Marcha
03/04-07-1982	Madrid	1. FIN 30.717 - 2. ITA 28.317 - 3. España 27.882 - 4. NOR 27.795		Combinadas
17-07-1982	Londres (GBR)	Gran Bretaña-España	125 - 85	
		Japón-**España**	101 - 108	
		Kenia-**España**	57 - 65	Carreras
14/15-08-1982	Vigo	**España**-Italia	126 - 86	
		España-Portugal	142 - 69	
03-04-1983	Sant Celoní	**España**-Noruega	12 - 10	Marcha
04-06-1983	Salzburgo (AUT)	1. FRA 47 - 2. AUT 38 - 3. SUI 35 - 4. España 24		Lanzamientos
05-06-1983	Lomello (ITA)	1. ITA "A" 16 - 2. SWE 22 - 3. FRA 25 - 4. NOR 34 - 5. POL 36 - 6. España 47 - 7. ITA "B" 56 - 8. SUI 64 - DEN np		Marcha
02-07-1983	Thionville (FRA)	1. FRG 64 - 2. FRA A 57,5 - 3. España 45 - 4. FRA B 42,5 - 5. SUI 14		Saltos
23/24-07-1983	Bolzano (ITA)	Italia-España	28.735 - 27.375	Combinadas
28-08-1983	Vigo	**España**-Francia	102,5 - 98,5	
		España-Portugal	139 - 62	
05/06-05-1984	Bergen (NOR)	Noruega-España	27 - 16	Marcha
06-07-1984	Gateshead (GBR)	1. ENG 167 - 2. España 138 - 3. SWE 112		
07/08-07-1984	Tesalónica (GRE)	1. ITA 28.960 - 2. -España 27.250 - GRE np		Combinadas
08/09-09-1984	Stgo. Compostela	**España**-Finlandia	113,5-109,5	
		España-Portugal	142-81	
		España-Galicia	162-57	
25/26-05-1985	Vilanova i la Geltrú	1. ITA 27.975 - 2. GRE 26.442 - 3. España np		Combinadas
23/24-07-1985	Helsinki (FIN)	1. ITA 209 - 2. HUN 187 - 3. FIN 165 - 4. España 162		
24/25-05-1986	Potsdam (GDR)	1. GDR 177 - 2. ITA 154 - 3. SWE 105 - 4. España 87 - 5=. FRA y GBR 79 (Mixta)		Marcha
31-5/01/06-1986	Tesalónica (GRE)	1. POL 22.314 - 2. España 20.494 - 3. GRE 18.875 - 4. CYP 16.678		Combinadas
5/6-07-1986	Mónaco (MON)	1. FRA 212 - 2. ITA 195 - 3. POL 179 - 4. ESspaña 137		
4/5-06-1987	Atenas (GRE)	1. POL 21.785 - 2. GRE 21.513 - 3. España 21.237		Combinadas
06/07-07-1987	Voghera-Saluzzo (ITA)	1. ITA 160 - 2. GDR 146 - 3. España 139 - 4. FRA 84 - 5. SWE 81 - 6. GBR 64 (Mixta)		Marcha
21/22-05-1988	Forli (ITA)	Italia-España	30 - 13	Lanzamientos
		Checoslovaquia-España	27 - 16	Lanzamientos
		R.F.Alemana-España	31 - 12	Lanzamientos
		Hungría-España	31 - 12	Lanzamientos
04/05-06-1988	La Coruña	1.**España** 159 - 2. ITA 153 - 3. GDR 152 - 4. FRA 101 - 5. SWE 81 - 6. POR 41 (Mixta)		Marcha
18/19-06-1988	Lorca	1. **España** 28.959 - 2. ITA 28.777 - 3. GBR 28.381 - 4. IRL 23.806		Combinadas
17/18-06-1989	Brescia (ITA)	1. GBR 64.088 - 2. ITA 60.738 - 3. España 57.904 - 4. CUB 43.427 (Mixta)		Comb.
24/25-06-1989	Laval (FRA)	1. **España** 159 - 2. ITA 133 - 3. FRA 130 - 4. FRG 77 - 5. GDR 66 - 6. GBR 62 - 7. SWE 60		Marcha
19-08-1989	Nitra (TCH)	1. POL 15 - 2. TCH 15 - 3. HUN 14 - 4. España 6		Lanzamientos
08/10-09-1989	Barcelona	5ª Copa del Mundo - 1. USA 133 - 2. EUR 127 - 3. GBR 119 - 4. GDR 116,5 - 5. AFR 107 - 6. AME 97 - 7. ASI 68,5 - 8. España 64,5 - 9. OCE 64,5		
26/27-05-1990	Lorca	**España**-Gran Bretaña	26.708 - np	Combinadas
05/06-06-1990	Milán (ITA)	8 Naciones - 1. URS 112 - 2. FRA 110,5 - 3. USA 108 - 4. ITA 98,5 - 5. CUB 73 - 6. TCH 73 - 7. España 71 - 8. KEN 56		
16-06-1990	Grassau (GDR)	1. GDR 283 - 2. España 267 - 3. ITA 230 - 4. FRA 168 - 5. AUS 154 - 6. FRG 138 - 7. GBR 134 - 8. SWE 126 (Mixta)		Marcha
24/06/1990	Viseu (POR)	Portugal-**España**	33-49	Marcha
19-08-1990	Grimsby (GBR)	1. GBR 122 - 2. España 101,5 - 3. ISL 59,5 (Mixta)		Saltos-Lanzamientos
01/02-06-1991	Alhama de Murcia	España-Gran Bretaña	37.071 - 36.113	Combinadas
29-06-1991	Örnsköldsvik (SWE)	1. GER 258 - 2. ITA 229 - 3. España 199 - 4. SWE 199 - 5. FRA 147 - 6. GBR 143 - 7. AUS 18 (Mixta)		Marcha

10-08-1991	Nitra (TCH)		1. CZE 22 - 2. GRE 20 - 3. HUN 19 - 4. CZE "B" 17 - 5. ROM 13 - 6. POL 13 - 7. España 12		Lanzamientos
06-06-1992	La Coruña		1. ITA 231 - 2. España 229 - 3. GER 187 - 4. FRA 173 - 5. SWE 134 - 6. GBR 115 - 7. AUS 68 (Mixta)		Marcha
09-06-1992	Oslo (NOR)		1. Suecia 154,5 - 2. España 144,5 - 3. Noruega 121		
22-08-1992	Nitra (TCH)		1. RUS 27 - 2. HUN 21 - 3. POL 20 - 4. TCH 15 - 5. ROM 12 - 6. GRE 11 - 7. España 9		Lanzamientos
12-06-1993	Eschborn (GER)		1. RUS 365 - 2. BLR 363 - 3. GER 318 - 4. España 297 - 5. MEX 278 - 6. POL 260 - 7. SWE 221 - 8. ITA 208 - 9. FRA 187 - 10. SVK 187 - 11. GBR 113 (Mixta)		Marcha
10-07-1993	Manresa		1. Rusia 32 - 2. España 26 - 3. Grecia 19		Saltos
12-06-1994	Livorno (ITA)		1. **España** 261 - 2. ITA "A" 247 - 3. RUS 242 - 4. SVK 226 - 5. FRA 212 - 6. GER 190 - 7. HUN 167 - 8. ITA "B" 60 - 9. GBR 57 - 10. SWE 35		Marcha
11-06-1995	Fougeres (FRA)		1. GER 285 - 2. ITA 278 - 3. España 253 - 4. FRA 242 - 5. GBR 130 - 6. SWE 72 - 7. AUS 46 (Mixta)		Marcha
19-08-1995	San Sebastián		1. **España** 171 - 2. RUS 152 - 3. POR 93		
10-07-1996	Monachil		**España**-Portugal	30 - 11	Vallas
02-07-1997	Lisboa (POR)		Portugal-**España**	12.552 - 13.863	Vallas
01-07-1998	Ibiza		**España**-Portugal	29-23	Vallas
25-05-1999	Coimbra (POR)		Portugal-España	26-26	Vallas
06-06-1999	La Coruña		**España**-Portugal	23-21	Lanzamientos
23-04-2000	Leamington (GBR)		1. **España** 659 - 2. GBR 588 - 3. ITA 554 - 4. FRA 466 - 5. CHN 236 - 6. IRL 155 - 7. POR 73 - 8. AUS 48 - 9. MEX 46 - 10. UKR 36 - LAT, NZL np (Mixta)		Marcha
28-06-2000	Majadahonda		**España**-Portugal	62-47	Vallas
28-06-2000	Lisboa (POR)		Portugal-**España**	26-33	Lanzamientos
13-06-2001	Ourense		**España**-Portugal	26-18	Lanzamientos
13-06-2001	Lisboa (POR)		Portugal-España	32-41	Vallas
12-06-2002	Cáceres		**España**-Portugal	28-27	Vallas
12-06-2002	Almada (POR)		Portugal-España	33-23	Lanzamientos
20/21-09-2002	Madrid		9ª Copa del Mundo - 1. AFR 134 - 2. USA 116 - 3. EUR 114 - 4. AME 111 - 5. España 96 - 6. GER 87,5 - 7. ASI 81 - 8. OCE 69,5 - GBR desc.		
10-06-2003	Ribeira		**España**-Portugal	35-21	Lanzamientos
10-06-2003	Vila R. St. Antonio (POR)		Portugal-**España**	24-31	Vallas
08-06-2004	Zaragoza		**España**-Portugal	31-24	Vallas
07-07-2004	Seixal (POR)		Portugal-España	29-26	Lanzamientos
08-06-2005	Beja (POR)		Portugal-España	30-25	Vallas
06-07-2005	Jaén		**España**-Portugal	33-23	Lanzamientos
03-09-2005	París (FRA)		DecaNation: 1. FRA 63 - 2. RUS 56 - 3. POL 51 - 4. USA 50,5 - 5. ITA 44 - 6. España 42 - 7. GBR 40,5 - 8. CHN 20		
26-08-2006	París (FRA)		DecaNation: Clasificación conjunta: 1. RUS 127 - 2. FRA 120 - 3. POL 110 4. USA 103 - 5. GBR 82,5 - 6. España 82 - 7. ITA 75,5 - 8. CHN 35		
14-04-2007	Podebrady (CZE)		1. ITA 6 - 2. ESP 6 - 3. SVK 10 - 4. LTU 17 - 5. SVK B 21 - 6. SWE 22 - 7. CZE 24 - 8. SUI 30		Marcha
08-09-2007	París (FRA)		DecaNation: Clasificación conjunta: 1. FRA 105 - 2. GER 104- 3. USA 101 - 4. RUS 80 - 5. UKR 64 - 6. ESP 63 - 7. ITA 60		
12-04-2008	Podebrady (CZE)		1. **ESP** 6 - BLR 11 - 3. SWE 13 - 4. SVK 14 - 5. HUN 21 - 6. CZE 23		Marcha
06-09-2008	París (FRA)		DecaNation: Clasificación conjunta: 1. USA 91,5 - 2. GER 86 - 3. FRA 85 - 4. RUS 66 - 5. UKR 61,5 - 6. ESP46		
09-09-2009	París (FRA)		DecaNation: Clasificación conjunta: 1. USA 136 - 2. GER 105 - 3. FRA 91 - 4. RUS 83 - 5. ITA 59 - 6. ESP 54 - 7. FIN 51		
18-09-2011	París (FRA)		DecaNation: Clasificación conjunta: 1. USA 133,5 - 2. RUS 129 - 3. GER 115 - 4. FRA 109 - 5. CHN 68 - 6. ESP 66,5 - 7. RSA 66 - 8. ING 33		
11-09-2016	Berlín	mx	Fly Europe: GER-FRA-ESP-GBR-ITA		
21-09-2016	París	mx	Fly Europe: FRA-ESP-GBR-GER-ITA		
02-09-2017	Berlín	mx	Flye Europe: 1. USA 58 - 2. GER 48 - 3. GBR 44 - 4. ITA 33 - 5. FRA 30 - 6. ESP 12		
13-09-2017	París	mx	Flye Europe: 1. FRA 41 – 2. GBR – 3. ITA - 4. GER – 5. ESP		
20-09-2017	Roma	mx	Flye Europe: 1. GER 47,5 – 2. ITA 28 – 3. FRA 25,5 – 4=. GBR 25 – 4=. ESP 25		
08-06-2018	Salamanca		4x100m ESP-POR		
10-07-2018	Ávila		1. ESP 66,5 - 2. ITA 58,5 - 3. POR 42		Saltos
22-09-2018	Madrid	mx	Madrid Street Athletics 1. ITA 37 - 2. ESP 28 - 3. FRA 23 - 4. POL 20		

07-06-2019	Salamanca	4x100m ESP-POR	
14-08-2019	Lisboa (POR)	Saltos POR 37 - **ESP 41**	
25-05-2022	Huelva	ESP-POR relevos 4x100 m Abs/Sub20/Sub18	
06-06-2023	Huelva	ESP-POR relevos 4x200 m Abs/Sub20/Sub18	
06-04-2024	Podebrady (SCZE)	FRA 4 - 2. SVK 7 - 3. FIN 12 - CZE 16 - ESP 17 - LIT 29	Marcha

MUJERES

12/13-09-1964	Lisboa (POR)	Portugal-España	64 - 39	
20/21-08-1966	Bruselas (BEL)	Bélgica-España	74 - 43	
15/16-07-1967	La Coruña	España-Bélgica	45 - 72	
30/09-01/10-1967	Lisboa (POR)	Portugal-**España**	36 - 79	
16/17-08-1969	Atenas (GRE)	Grecia-**España**	51 - 66	
23-08-1970	Madrid	**España**-Grecia	71 - 46	
28/29-08-1971	Madrid	España-Francia	42 - 92	
18-09-1971	Vallisellen (SUI)	Suiza-España	83 - 50	
02-07-1972	Bruselas (BEL)	Bélgica-España	80 - 54	
		Noruega-España	80 - 55	
		Francia-España	82,5 - 51,5	
29/30-07-1972	Avellino (ITA)	Italia-España	11.393 - 7.099	Combinadas
16-06-1973	Barcelona	España-Bélgica	52 - 81	
21/22-07-1973	Barcelona	España-Italia	10.744 - 11.207	Combinadas
30-06-1974	Bruselas (BEL)	Bélgica-España	98,5 - 47,5	
		Rumanía-España	104 - 42	
		Holanda-España	94 - 52	
10/11-08-1974	Pescia (ITA)	Italia-España	11.217 - 10.407	Combinadas
23-08-1974	Madrid	España-Dinamarca	53 - 93	
28/29-06-1975	Lyngby (DEN)	1. GBR 12.112 - 2. NED 11.900 - 3. DEN 11.552 - 4. España 6.093		Combinadas
09-07-1975	Barcelona	**España**-Grecia	77 - 68	
16-08-1975	Lyngby (DEN)	Dinamarca-España	93 - 53	
05/06-09-1975	Rio de Janeiro (BRA)	1. BRA 85 - 2. ITA 60 - 3. FRA 51 - 4. ARG 32 - 5. ESP 15 - 6. CHI 5		
17-07-1976	Cwmbran (GBR)	País de Gales-**España**	71 - 75	
		Grecia-**España**	64 - 79	
		Irlanda-**España**	61 - 84	
07/08-08-1976	Fano (ITA)	Italia-España	15.147 - 13.475	Combinadas
28-08-1976	Trípoli (GRE)	Grecia-España	70 - 65	
25/26-06-1977	Madrid	1. GBR 12.383 - 2. DEN 11.806 - 3. ITA 11.225 - 4. España 11.068		Combinadas
05/06-07-1977	Oslo (NOR)	Noruega-España	93 - 64	
13-08-1977	Zaragoza	**España**-Portugal	99 - 58	
		España-Grecia	80 - 75	
05/06-08-1978	Lisboa (POR)	Portugal-**España**	56 - 99	
		Grecia-España	82 - 75	
30/09-01/10-1978	Barcelona	España-Noruega	52,5 - 102,5	
16/17-06-1979	Sevilla	**España**-Portugal	92 - 65	
18/19-08-1979	Ovre Ardal (NOR)	Noruega-España	104 - 52	
		Suiza-España	104 - 52	
31-08-1980	Atenas (GRE)	Grecia-**España**	62 - 73	
		Austria-España	72 - 63	
29/30-08-1981	Judenburg (AUT)	1. HUN 218,5 - 2. YUG 153 - 3. AUT 121 - 4. España 118,5 - 5. GRE 79		
08/09-05-1982	Valencia	España-Gran Bretaña	9 - 13	Marcha
		España-Francia	14 - 8	Marcha
03/04-07-1982	Madrid	1. FIN 16.006 - 2. España 15.495 - 3. ITA 15.445		Combinadas
24-07-1982	Maribor (YUG)	Yugoslavia-España	87 - 70	
		Escocia-España	91 - 66	
		Inglaterra-España	98 - 59	
03-04-1983	San Celoní	España-Noruega	8 - 14	Marcha
02-07-1983	Thionville (FRA)	1. GBR 26 - 2. FRA "B" 25 - 3. FRA "A" 24 - 4. SUI 20 - 5. España 17		Saltos
23/24-07-1983	Bolzano (ITA)	Italia-España	16.044 - 15.596	Combinadas
17-08-1983	La Coruña	España-Yugoslavia	61 - 91	

28-08-1983	Vigo	**España**-Portugal	92 - 65		
		España-Francia	64 - 93		
05/06-05-1984	Bergen (NOR)	Noruega-**España**	9 - 12		Marcha
07/08-07-1984	Tesalónica (GRE)	1. ITA 16.060 - 2. España 15.155 - 3. GRE 14.823			Combinadas
19-08-1984	San Sebastián	1. ITA 172 - 2. ESP 169 - 3. GRE 112 - 4. ISR 58			
08/09-09-1984	Stgo. Compostela	España-Finlandia	34 - 72		
		España-Portugal	61 - 44		
		España-Galicia	74 - 26		
25/26-05-1985	Vilanova i la Geltrú	1. ITA 15.388 - 2. España 15.069 - 3. GRE 13.444			Combinadas
24/25-05-1986	Potsdam (GDR)	1. GDR 177 - 2. ITA 154 - 3. SWE 105 - 4. España 87 - 5=. FRA y GBR 79 (Mixta)			Marcha
31-5/01/06-1986	Tesalónica (GRE)	1. POL 16.767 - 2. GRE 15.193 - 3. España 14.696			Combinadas
05-07-1986	Epinal (FRA)	1. POL 136 - 2. FRA 123 - 3. España 74			
04/05-06-1987	Atenas (GRE)	1. POL 16.807 - 2. GRE 15.344 - 3. España 14.968			Combinadas
06/07-07-1987	Voghera-Saluzzo (ITA)	1. ITA 160 - 2. GDR 146 - 3. España 139 - 4. FRA 84 - 5. SWE 81 - 6. GBR 64			(Mixta) Marcha
21/22-05-1988	Forli (ITA)	Italia-España	21 - 12	Lanzamientos	
		Checoslovaquia-España	21 - 12	Lanzamientos	
		R.F.Alemana-España	24 - 9	Lanzamientos	
		Hungría-España	22 - 11	Lanzamientos	
04/05-06-1988	La Coruña	1. **España** 159 - 2. ITA 153 - 3. GDR 152 - 4. FRA 101 - 5. SWE 81 - 6. POR 41			(Mixta) Marcha
18/19-06-1988	Lorca	1. GBR 21.525 - 2. ITA 20.876 - 3. España 20.352 - 4. IRL 17.967			Combinadas
17/18-06-1989	Brescia (ITA)	1. GBR 64.088 - 2. ITA 60.738 - 3. España 57.904 - 4. CUB 43.427 (Mixta)			Comb.
24/25-06-1989	Laval (FRA)	1. **España** 159 - 2. ITA 133 - 3. FRA 130 - 4. FRG 77 - 5. GDR 66 - 6. GBR 62 - 7. SWE 60			Marcha
19-08-1989	Nitra (TCH)	1. HUN 18 - 2. TCH 11 - 3. POL 6 - 4. España 4			Lanzamientos
08/10-09-1989	Barcelona	5ª Copa del Mundo - 1. GDR 124 - 2. URS 106 - 3. AME 94 - 4. EUR 89 - 5. USA 84,5 - 6. ASI 67,5 - 7. AFR 58 - 8. España 48 - 9. OCE 40			
26/27-05-1990	Lorca	**España**-Gran Bretaña	26.708-24-810		Combinadas
05/06-06-1990	Milán (ITA)	8 Naciones - 1. URS 108 - 2. USA 76 - 3. ITA 71 - 4. FRA 68 - 5. CUB 60 - 6. TCH 54 - 7. España 48 - 8. BUL 48			
16-06-1990	Grassau (GDR)	1. GDR 283 - 2. España 267 - 3. ITA 230 - 4. FRA 168 - 5. AUS 154 - 6. FRG 138 - 7. GBR 134 - 8. SWE 126 (Mixta)			Marcha
24/06/1990	Viseu (POR)	Portugal-**España**	7-13		Marcha
19-08-1990	Grimsby (GBR)	1. GBR 122 - 2. España 101,5 - 3. ISL 59,5 (Mixta)			Saltos-Lanzamientos
01/02-06-1991	Alhama de Murcia	España-Gran Bretaña	24.639 - 26.671		Combinadas
29-06-1991	Örnsköldsvik (SWE)	1. GER 258 - 2. ITA 229 - 3. España 199 - 4. SWE 199 - 5. FRA 147 - 6. GBR 143 - 7. AUS 18 (Mixta)			Marcha
10-08-1991	Nitra (CZE)	1. ROM 17 - 2. POL 16 - 3. TCH "A" 13 - 4. HUN 10 - 5. España 7 - 6. TCH "B" 3			Lanzamientos
06-06-1992	La Coruña	1. ITA 231 - 2. España 229 - 3. GER 187 - 4. FRA 173 - 5. SWE 134 - 6. GBR 115 - 7. AUS 68 (Mixta)			Marcha
09-06-1992	Oslo (NOR)	1. SWE 268,5 - 2. España 259,5 - 3. NOR 226			
12-06-1993	Eschborn (GER)	1. RUS 365 - 2. BLR 363 - 3. GER 318 - 4. España 297 - 5. MEX 278 - 6. POL 260 7. SWE 221 - 8. ITA 208 - 9. FRA 187 - 10. SVK 187 - 11. GBR 113 (Mixta)			Marcha
10-07-1993	Manresa	1. RUS30 - 2. España 20 - 3. GRE 13			Saltos
11/12-06-1994	Livorno (ITA)	1. RUS 203 - 2. GER 174 - 3. ITA "A" 157 - 4. HUN 146 - 5. España 144 - 6. FRA 94 - 7. SVK 90 - 8. AUS 32 - 9. ITA "B" 60 - 10. GBR 57 - SWE 35			Marcha
11-06-1995	Fougeres (FRA)	GER 285 - ITA 278 - España 253 - FRA 242 - GBR 130 - SWE 72 - AUS 46 (Mixta) Marcha			
19-08-1995	San Sebastián	1. RUS 141 - 2. España 133 - 3. POR 100			
10-07-1996	Sierra Nevada	**España**-Portugal	25 - 17		Vallas
02-07-1997	Lisboa (POR)	Portugal-**España**	12.552 - 13.863		Vallas
01-07-1998	Ibiza	**España**-Portugal	29-23		Vallas
25-05-1999	Coimbra (POR)	Portugal-**España**	21-31		Vallas
06-06-1999	La Coruña	**España**-Portugal	24-20		Lanzamientos
23-04-2000	Leamington (GBR)	1. **España** 659 - 2. GBR 588 - 3. ITA 554 - 4. FRA 466 - 5. CHN 236 - 6. IRL 155 -			

			7. POR 73 - 8. AUS 48 - 9. MEX 46 - 10. UKR 36 - LAT, NZL np (Mixta) Marcha		
28-06-2000	Majadahonda		**España**-Portugal	62-47	Vallas
28-06-2000	Lisboa (POR)		Portugal-España	30.26	Lanzamientos
13-06-2001	Ourense		**España**-Portugal	23-21	Lanzamientos
13-06-2001	Lisboa (POR)		Portugal-**España**	31-41	Vallas
12-06-2002	Cáceres		**España**-Portugal	30-25	Vallas
12-06-2002	Almada (POR)		Portugal-**España**	27-29	Lanzamientos
20/21-09-2002	Madrid		9ª Copa del Mundo -1. RUS 129 - 2. EUR 126 - 3. AME 111 - 4. AFR 102 - 5. GER 83,5 - 6. ESP 78,5 - 7. ASI 78 - 8. USA 77 - 9. OCE 61		
10-06-2003	Ribeira		España-Portugal	26-30	Lanzamientos
10-06-2003	Vila R. St. Antonio (POR)		Portugal-España	28-24	Vallas
08-06-2004	Zaragoza		**España**-Portugal	29-25	Vallas
07-07-2004	Seixal (POR)		Portugal-**España**	55-56	Lanzamientos
08-06-2005	Beja (POR)		Portugal-**España**	22-32	Vallas
06-07-2005	Jaén		España-Portugal	24-32	Lanzamientos
03-09-2005	París (FRA)		DecaNation: 1. RUS 71 - 2. FRA 57 - 3. USA 52,5 - 4. GBR 42 - 5. España 40 6. ITA 31,5 - 8. CHN 15		
26-08-2006	París (FRA)		DecaNation: Clasificación conjunta: 1. RUS 127 - 2. FRA 120 - 3. POL 110 4. USA 103 - 5. GBR 82,5 - 6. España 82 - 7. ITA 75,5 - 8. CHN 35		
14-04-2007	Podebrady (CZE)		1. **ESP** 3 - 2. LTU 10 - 3. ITA 11 - 4. SUI 16 - 5. CZE 18 - 6. BLR 20		Marcha
08-09-2007	París (FRA)		DecaNation: Clasificación conjunta: 1. FRA 104 - 2. GER 102 - 3. USA 100 - 4. RUS 88 - 5. UKR 63 - 6. ESP 62 - 7. ITA 59		
12-04-2008	Podebrady (CZE)		1. LTU 5 - 2. CZE 10 - 3. HUN 13 - 4. ESP 21		Marcha
06-09-2008	París (FRA)		DecaNation: Clasificación conjunta: 1. USA 91,5 - 2. GER 86 - 3. FRA 85 - 4. RUS 66 - 5. UKR 61,5 - 6. ESP 46		
09-09-2009	París (FRA)		DecaNation: Clasificación conjunta: 1. USA 136 - 2. GER 105 - 3. FRA 91 - 4. RUS 83 - 5. ITA 59 - 6. ESP 54 - 7. FIN 51		
18-09-2011	París (FRA)		DecaNation: Clasificación conjunta: 1. USA 133,5 - 2. RUS 129 - 3. GER 115 - 4. FRA 109 - 5. CHN 68 - 6. ESP 66,5 - 7. RSA 66 - 8. ING 33		
11-09-2016	Berlín	mx	Fly Europe: GER-FRA-ESP-GBR-ITA		
21-09-2016	París	mx	Fly Europe: FRA-ESP-GBR-GER-ITA		
02-09-2017	Berlín	mx	Flye Europe: 1. USA 58 - 2. GER 48 - 3. GBR 44 - 4. ITA 33 - 5. FRA 30 - 6. ESP 12		
13-09-2017	París	mx	Flye Europe: 1. FRA 41 – 2. GBR – 3. ITA - 4. GER – 5. ESP		
20-09-2017	Roma	mx	Flye Europe: 1. GER 47,5 – 2. ITA 28 – 3. FRA 25,5 – 4=. GBR 25 – 4=. ESP 25		
08-06-2018	Salamanca		4x100m ESP-POR		
10-07-2018	Ávila		1. ESP 66,5 - 2. ITA 58,5 - 3. POR 42		Saltos
22-09-2018	Madrid	mx	Madrid Street Athletics 1. ITA 37 - 2. ESP 28 - 3. FRA 23 - 4. POL 20		
07-06-2019	Salamanca		4x100m ESP-POR		
14-08-2019	Lisboa (POR)		Saltos POR 37 - **ESP 41**		
25-05-2022	Huelva		ESP-POR relevos Abs/Sub20/Sub18		
06-06-2023	Huelva		ESP-POR relevos 4x200 m Abs/Sub20/Sub18		
06-04-2024	Podebrady (CZE)		1. FRA 3 - HUN 11 - 3. ESP 17 - 4. CZE 24 - FIN 25		

Marcha

NOTA: *En negrita aparece España cuando logra el triunfo.*

SELECCION ESPAÑOLA ABSOLUTA

- Encuentros Internacionales Pista Cubierta -

(todas las categorías)

HOMBRES

26-02-1966	Madrid		**España**-Francia	56 - 49
18-02-1967	Madrid		España- R.F.Alemana	39,3 - 64,6
25/26-02-1967	Lyon (FRA)		España-Francia	49 - 57
10-02-1968	Böblingen (FRG)		España-R.F.Alemana	40 - 66
15-02-1969	Barcelona		España-R.F.Alemana	46 - 75
13-02-1971	Berlín (FRG)		España-R.F.Alemana	46 - 82
19-02-1972	Cosford (GBR)		España-Gran Bretaña	52 - 76
03-03-1973	Madrid		**España**-Gran Bretaña	64 - 62
23-02-1974	Cosford (GBR)		España-Gran Bretaña	48 - 79
08-02-1975	Dortmund (FRG)		España-R.F.Alemana	37 - 84
25-02-1975	Madrid		España-Gran Bretaña	51 - 70
31-01-1976	Madrid		España-R.F.Alemana	49 - 72
11/12-02-1977	San Sebastián	CB	España-Gran Bretaña	16.914 - 16.916
12-02-1977	San Sebastián		**España**-Gran Bretaña	61,5 - 59,5
18-02-1978	Génova (ITA)		España-Italia	50 - 71
			España-Bélgica	59 - 61
01-03-1978	Cosford (GBR)		España-Gran Bretaña	48 - 58
10-02-1979	San Sebastián		España-Italia	63,5 - 68,5
			España-Gran Bretaña	70 - 62
27-01-1979	Oviedo		España-Francia	36 - 52 (Saltos)
28-01-1981	Turín (ITA)		España-Italia	54 - 78
			España-Francia	50,33 - 81,66
06-02-1982	París (FRA)		España-Francia	64 - 78
			España-Italia	61,5 - 80,5
22-02-1983	Valencia		**España**-Francia	73 - 68
01-02-1984	Milán (ITA)		**España**-Italia	80 - 78
			España - Unión Soviética	62 - 76
03-02-1985	Turín (ITA)		España-Italia	59 - 73
			España-Unión Soviética	63 - 66
01-02-1986	Madrid		**España**-Gran Bretaña	78 - 61
31-01-1987	Génova (ITA)		España-Italia	68 - 75
			España-Bulgaria	76 - 63
17-02-1988	Valencia		España-Italia	70 - 72
			España- Unión Soviética	67 - 76
10-02-1990	París (FRA)		1. Unión Soviética 50 - 2. R.F.Alemana 47 - 3. Francia 45 - 4. España 39 - 5. Italia 37 - 6. R.D.Alemana 31	
23-02-1991	París (FRA)		1. Italia 53,5 - 2. Unión Soviética 50 - 3. Alemania 49 - 4. Francia 36,5 - 5. España 36,5 - 6. Gran Bretaña 34,5	
02/03.03.91	Zaragoza	CB	1. **España** 16.859 - 2. Francia 16.677 - 3. Suiza 16.601 - 4.Holanda 16.147	
22-02-1992	París (FRA)		1. Francia 55 - 2. Italia 53 - 3. Alemania 50 - 4. Equipo Unificado 48 - 5. España 37 - 6. Polonia 27	
30/31-01-1993	Zaragoza	CB	1. **España** 11.554 - 2. Gran Bretaña 11.137 - 3. Holanda 10.837 - 4. Francia 10.802	
20-02-1993	París (FRA)		1. Italia 56 - 2. Alemania 50 - 3. Francia 48 - 4. Rusia 42,5 - 5. España 39 - 6. Cuba 36,5	
05/06-02-1994	La Haya (NED)	CB	1. Rp. Checa 11.385 - 2. Francia 11.182 - 3. Holanda 11.038 - 4. España 11.037 5. Portugal 10.974	
28/29-01-1995	Zaragoza	CB	1. Rp. Checa 11.752 - 2. España 11.552 - 3. Italia 11.126 - 4. Suecia 11.028 - 5. Holanda 10.707	
27/28-01-1996	Valencia	CB	1. Rp. Checa 11.806 - 2. Italia 11.270 - 3. Holanda 10.789 - 4. España 10.710 - 5. Gran Bretaña 10.693	
17-02-1996	Turín (ITA)		1. **España** 99 - 2. Rusia 88 - 3. Italia 86	

11-02-1997	Génova (ITA)		1. Noruega 57 - 2. Rusia 57 - 3. Italia 56 - 4. España 54 - 5. Francia 49
31-01/01-02-1998	Praga (CZE)	CB	1. Rp. Checa 17.451 - 2. Holanda 17.113 - 3. España 11.040
07-02-1998	Espinho (POR)		España-Portugal 52-36
18-02-1998	Génova (ITA)		1. Italia 67 - 2. Rusia 62 - 3. Francia 52 - 4. España 43 - 5. Noruega 37 - 6. Portugal 25
30/31-01-1999	La Haya (NED)	CB	1. **España** 17.061 - 2. Holanda 17.048 - 3. Rpca. Checa 16.988
14-02-1999	Valencia		España-Portugal 48-36
24-02-1999	Génova (ITA)		1. Rusia 58,5 - 2. Italia 53 - 3. Francia 50 - 4. España 44,5 - 5. Portugal 31 - 6. Gran Bretaña 26
29/30-01-2000	Zaragoza	CB	1. **España** 16.352 - 2. Rp. Checa 16.151 - ... Holanda np
06-02-2000	Espinho (POR)		Portugal-**España** 40-57
19-02-2000	Valencia		1. Italia 102 - 2. España 85 - 3. Polonia 61
27/28-01-2001	Praga (CZE)	CB	1. Francia 17.170 - 2. España 16.789 - 3. Gran Bretaña 16.434 - 4. Holanda 16.429 5. Rp. Checa 14.992
17-02-2001	Espinho (POR)		Portugal-**España** 41-46
26/27-01-2002	Zaragoza	CB	1. Rp. Checa 16.630 - 2. España 16.563 - 3. Francia 16.340 - 4. Gran Bretaña 16.177 - .. Holanda np
23-02-2002	Valencia		**España**-Portugal 53-34
25/26-01-2003	Cardiff (GBR)	CB	1. Francia 16.617 - 2. Holanda 16.402 - 3. España 16.251 - 4. Rp. Checa 16.140 - 5. Gran Bretaña 15.375
08-02-2003	Espinho (POR)		Portugal-España 44 -44 (vence Portugal por mejor número de segundos puestos)
31.01/01-02-2004	Zuidbroek (NED)	CB	1. Francia 16.590 - 2. España 16.329 - 3. Holanda 16.009 - 4. República Checa15.912 - 5. Gran Bretaña 15.857
28/29.02-2004	Mondeville (FRA)	CB	Jn: 1. Rusia 15.216 - 2. Francia 14.499 - 3. G.Bretaña 13.467 - 4. España 13.067 Pn: 1. **España** 16.441 - 2. Rusia 16.193 - 3. Francia 15.764 - 4. G.Bretaña 15.667
5/6-02-2005	Aubière (FRA)	CB	1. **España** 16.919 - 2. Francia 16.811 - 3. Rp. Checa 16.321 - 4. Holanda 16.197 - 5. Gran Bretaña 15.655
12/13-02-2005	Valencia	CB	Jn: 1. Francia 10.132 - España 9.903 - 3. Gran Bretaña 9.32 Pr: 1. **España** 11.154 - 2. Francia 11.067 - 3. Gran Bretaña 10.399
11/12-02-2006	Praga (CZE)	CB	1. FRA 17.451 - 2. CZE 16.888 - 3. GBR 16.567 - 4. NED 15.458 - 6. España 11.455
25/26-03-2006	Eaubonne (FRA)	CB	Pr-Jn: 1. GBR 31.003 - 2. FRA 30.689 - 3. España 23.899
27/28-01-2007	Zaragoza	CB	1. FRA 17.003 - 2. ESP 16.534 - 3. NED 16.231 - 4. GBR 15.926 - 5. CZE 15.743
24/25-02-2007	Lee Walley, Londres (GBR)	CB	Pr: 1 FRA 16.577 - 2. GBR 15.527 - 3. ESP 14.565 Jn: 1 FRA 15.719 - 2. GBR 15.099 - 3. ESP 10.088
02/03-02-2008	Sheffield (GBR)	CB	1. GBR 16.609 - 2. CZE 16.609 - 3. FRA 16.448 - 4.ESP 16.269
01/02-03-2008	París (FRA)	CB	Pr: 1. GBR 16.174 - 2. FRA 15.105 - 3. ESP 14.565 Jn: 1. FRA 15.491 - 2. GBR 15.167 - 3. ESP 14.146
31-1/1-2-2009	Zaragoza	CB	1. FRA 17.051 - 2. GBR 16.407 - 3. ESP 16.401 - 4. CZE 16.190 - 6. NED 15.632
07/08-03-2009	Cardiff (GBR)	CB	Pr: 1. FRA 15.903 - 2. GBR 15.972 - 3. ESP 14.843 Jn: 1. GBR 16.200 - 2. FRA 15.682 - 3. ESP 15.158
30/31-01-2010	Apeldoorn (NED)	CB	1. FRA 17.126 - 2. NED 16.757 - 3. GBR 16.686 - 4. CZE 16.568 - 5. ESP 15.841
29/30-01-2011	Reims (FRA)	CB	1. CZE 16.784 - 2. FRA 16.686 - 3. NED 16.315 - 4. GBR 15.965 - 5. ESP 15.417
28/29-01-2012	Praga (CZE)	CB	1. CZE 172.97 - 2. FRA 16.682 - 3. NED 16.607 - 4. ESP 16.081 - 5. GBR 16.017
24/25-03-2012	Cardiff (GBR)	CB	Pr: 1. FRA 15.791 - 2. GBR 15.486 - 3. ESP 15.028 Jn: 1. FRA 15.368 - 2. ESP 15.009 - 3. GBR 14.378
26/27-01-2013	Valencia	CB	1. FRA 17.264 - 2. CZE 16.625 - 3. NED 16.012 - 4. GBR 15.946 - 6. ESP 15.922 Pr: 1. ESP 10.509 - 2. GBR 10.439 - 3. FRA 9.912 Jn: 1. ESP 10.284 - 2. GBR 10.007 - 3. FRA 9.935
25/26-01-2014	Sheffield (GBR)	CB	1. GBR 17.551 - 2. NED 16.631 - 3. CZE 16.223 - 4. ESP 15.599 - 5. FRA 11.493
24/25-01-2015	Apeldoorn (BED)	CB	1. ESP 16.797 - 2. FRA 16.473 - 3. NED 16.423 - 4. GBR 16.302 - 5. CZE 16.251
24/25-01-2015	Nogent-sur-Oise (FRA)	CB	Pr: 1. FRA 11.268 - 2. ESP 10.508 - 3. GBR 10.453 Jn: 1. FRA 10.727 - 2. GBR 10.289 - 3. ESP 10.035
28-02/01-03-2015	Pombal (POR)	CB	Jv: 1. ESP 33.980 - 2. POR 26.963
30/31-01-2016	Reims (FRA)	CB	1. CZE 17.253 - 2. FRA 17.116 - 3. ESP 17.015 - 4. GBR 16.239
20/21-02-2016	Salamanca	CB	Pr: 1. ESP 10.903 - 2. FRA 10.851 - 3. GBR 10.157 Jn: 1. FRA 11.825 - 2. ESP 10.507 - 3. GBR 10.378

			Jv: 1. ESP 14.904 - 2. POR 13.215
28/29-01-2017	Praga	CB	Ab: 1. ESP 17383 - 2. GBR 17.363 - 3. FRA 16.920 - 4. CZE 16.554 - 5. POL 15.503 Jn: 1. CZE 11.100 - 2. FRA 10.880 - 3. ESP 10.363 - 4. POL 10.118 - 5. GBR 9.961
04/05-03-2017	Pombal	CB	Jv: 1. ESP 24.018 - 2. POR 20.057
27/28-01-2018	Madrid	CB	Ab: 1. FRA 17.539 - 2. CZE 17.171 - 3. ESP 16.656 - 4. POL 16.274 - 5. GBR 16.119 Sub20: 1. FRA 10.649 - 2. POL 10.121 - 3. GBR 10.024 - 4. CZE 9.837 - 5. ESP 4.947
27/28-01-2018	Valencia	CB	Trofeo Ibérico Sub18: 1. ESP 24.925 - 2. POR 23.001
24/25-02-2018	Minsk	CB	Sub20: 1. ESP 196 - 2. BLR 193 - 3. UKR 186 - 4. TUR 163 - 5. LET 161 - 6. LTU 161 - 7. EST 64 - 8. AZE 51 - 9. ISR 44 - 10. UAE 10
26/27-01-2019	Cardiff	CB	Ab: 1. CZE 16.750 - 2. FRA 16.685 - 3. ESP 16.658 - 4. GBR 16.420 - 5. POL 15.739 Sub20: 1. GBR 10.756 - 2. ESP 10.634 - 3. FRA 10.431 - 4. CZE 9.867 - 5. POL 9.059
26/27-01-2019	Pombal	CB	Trofeo Ibérico Sub18: 1. ESP 25.521 - 2. POR 22.957
25/26-02-2019	Minsk	CB	Sub20: 1. UKR 195 - 2. ESP 185 - 3. BLR 182 - 4. TUR 174 - 5. LAT 148 - 6 LTU 131 - 7. EST 125 - 8. KAZ 76 - 9. ISR 48 - 10. AZE 42
25/26-01-2020	Madrid	CB	Trofeo Ibérico Sub18: 1. ESP 26.158 - 2. POR 23.137
25/26-02-2020	Minsk	CB	Sub20: 1. ITA 241 - 2. BLR 220 - 3. POL 218 - 4. ESP 201 - 5. TUR 195 - 6. UKR 192 - 7. EST 157 - 8. LET 137 - 9. LIT 122 - 10. KAZ 116 - 11. AZE 35 - 12. ISR 22
05-02-2022	Glasgow (GBR)		1. ESPAÑA - 2. INGLATERRA - 3. IRLANDA - 4. GALES - 5. PORTUGAL - 6. ESCOCIA
01/02-03-2022	Madrid	CB	Trofeo Ibérico Sub18: 1. ESP 24.875 - 2. POR 24.351
04/05-03-2023	Pombal (POR)	CB	Trofeo Ibérico Sub18: 1. ESP 25.073 - 2. POR 24.006
11-03-2023	Liévin (FRA)		Sub20: Hombres: 1. FRA 81,5 - 2. ITA 72,5 - 3. ESP 65 Global: 1. ITA 157,5 - 2. FRA 157 - 3. ESP 128,5
16/17-03-2024	Ourense	CB	Trofeo Ibérico Sub18: ESP 17.733 - POR 16.954 / Sub20: ESP 17.681 - POR 15.744

MUJERES

03-02-1985	Turín (ITA)		España-Italia	45 - 54
			España-Unión Soviética	29 - 70
01-02-1986	Madrid		España-Gran Bretaña	43 - 62
31-01-1987	Génova (ITA)		España-Bulgaria	44 - 64
			España-Italia	51 - 59
17-02-1988	Valencia		España-Unión Soviética	44 - 62
			España-Italia	58 - 52
10-02-1990	París (FRA)		1. Unión Soviética 49 - 2. R.F.Alemana 43 - 3. R.D.Alemana 38 - 4. Francia 34 - 5. España 26 - 6. Italia 17	
23-02-1991	París (FRA)		1. Alemania 53 - 2. Unión Soviética 50 - 3. Francia 37 - 4. Gran Bretaña 28 - 5. España 21 - 6. Italia 21	
03-03-1991	Zaragoza	CB	1. Francia 12.284 - 2. Holanda 11.644 - 3. España 11.534	
22-02-1992	París (FRA)		1. Equipo Unificado 54 - 2. Rumanía 48 - 3. Alemania 43 - 4. Francia 34 - 5. Italia 27 - 6. España 25	
31-01-1993	Zaragoza	CB	1. Holanda 7.918 - 2. Gran Bretaña 7.692 - 3. Francia 7.613 - 4. España 7.531	
20-02-1993	París (FRA)		1. Rusia 53 - 2. Alemania 47 - 3. Italia 37 - 4. Francia 35 - 5. Cuba 33 - 6. España 26	
06-02-1994	La Haya (NED)	CB	1. Holanda 8.178 - 2. Rp. Checa 8.147 - 3. Francia 7.989 - 4. Bélgica 7.613 - 5. España 7.374	
29-01-1995	Zaragoza	CB	1. Holanda 8.222 - 2. Rp. Checa 8.106 - 3. España 7.896 - 4. Italia 7.826 - 5. Suecia 7.673	
28-01-1996	Valencia	CB	1. Rp. Checa 8.441 - 2. Gran Bretaña 8.409 - 3. Italia 8.394 - 4. Holanda 8.029 - 5. España 7.989	
17-02-1996	Turín (ITA)		1. Rusia 107 - 2. España 79,5 - 3. Italia 73,5	
11-02-1997	Génova (ITA)		1. Rusia 75 - 2. Italia 54 - 3. Francia 50 - 4. España 39 - 5. Equipo Nórdico 34	
01-02-1998	Praga (CZE)	CB	1. Rp. Checa 12.443 - 2. España 11.995 - 3. Holanda 11.963	
07-02-1998	Espinho (POR)		**España**-Portugal	45-31
18-02-1998	Génova (ITA)		1- Rusia 59 - 2. Italia 40 - 3. Francia 39 - 4. España 31 - 5. Portugal 26 - 6. Eslovenia 20	
30/01/1999	La Haya (NED)	CB	1. Rp. Checa 12.467 - 2. Holanda 11.386 - 3. España 11.111	
14-02-1999	Valencia		**España**-Portugal	61-39
24-02-1999	Génova (ITA)		1. Rusia 80 - 2. España 43 - 3. Francia 38 - 4. Italia 36 - 5. Portugal 34 - 6. Gran Bretaña 31	
29-01-2000	Zaragoza	CB	1. Rp. Checa 12.147 - 2. Holanda 11.660 - 3. España 11.201	
06-02-2000	Espinho (POR)		Portugal-**España**	47-52
19-02-2000	Valencia		1. Italia 103 - 2. España 79 - 3. Polonia 71	
28-01-2001	Praga (CZE)	CB	1. Gran Bretaña 12.174 - 2. Holanda 12.127 - 3. Rp. Checa 12.113 - 4. España 11.605 - 5. Francia 11.534	

17-02-2001	Espinho (POR)		Portugal-España 53,5-34,5
27-01-2002	Zaragoza	CB	1. Francia 12.188 - 2. Holanda 12.104 - 3. Gran Bretaña 11.032 - 4. Rp. Checa 11.924 - 5. España 11.848
23-02-2002	Valencia		**España**-Portugal 57-30
26-01-2003	Cardiff (GBR)	CB	1. Holanda 12.323 - 2. Francia 12.040 - 3. España 11.708 - 4. Gran Bretaña 11.572 5. Rp. Checa 11.278
08-02-2003	Espinho		Portugal-**España** 40-47
01-02-2004	Zuidbroek (NED)	CB	1. Holanda 12.643 - 2. Gran Bretaña 12.052 - 3. República Checa 11.736 - 4. Francia 11.560 - 5. España 11.424
29.02-2004	Mondeville (FRA)	CB	Jn: 1. Francia 11.805 - 2. Rusia 11.701 - 3. G.Bretaña 10.707 - 4. España 9.721 Pr: 1. Rusia 12.143 - 2. Francia 10.887 - 3. España 9.981 - 4. G.Bretaña 3.677
5/6-02-2005	Aubière (FRA)	CB	1. Gran Bretaña 11.971 - 2. España 11.767 - 3=. Holanda 11.665 - 3=. Francia 11.665 - 5. Rp. Checa 11.224
13-02-2005	Valencia	CB	Jn: 1. Francia 7.429 - 2. Gran Bretaña 7.360 - 3. España 7.038 Pr: 1. Gran Bretaña 7.638 - 2. Francia 7.485 - 3. España 6.612
12-02-2006	Praga (CZE)	CB	1. NED 12.624 - 2. CZE 12.480 - 3. GBR 12.338 - 4. FRA 11.788 - 5. España 11.686
26-03-2006	Eaubonne (FRA)	CB	Pr-Jn: 1. GBR 23.222 - 2. FRA 21.597 - 3. España 20.960
28-01-2007	Zaragoza	CB	1. CZE 12.544 - 2. FRA 12.231 - 3. GBR 11.960 - 4. ESP 11.355 - 5. NED 11.053
25-02-2007	Lee Walley, Londres (GBR)	CB	Pr: 1 FRA 12.046 - 2. GBR 11.666 - 3. ESP 7.522 Jn: 1 GBR 11.305 - 2. FRA 11.275 - 3. ESP 9.702
02/03-02-2008	Sheffield (GBR)	CB	1. CZE 12.853 - 2. FRA 12.001 - 3. GBR 11.869 - 4. ESP 11.185
01/02-03-2008	París (FRA)	CB	Pr: 1. GBR 16.174 - 2. FRA 15.105 - 3. ESP 14.565 Jn: 1. FRA 15.491 - 2. GBR 15.167 - 3. ESP 14.146
31-1/1-2-2009	Zaragoza	CB	1. CZE 12.523 - 2. ESP 12.196 - 3. FRA 12.065 - 4. NED 11.633 - 6. GBR 10.488
07/08-03-2009	Cardiff (GBR)	CB	Pr: 1. GBR 11.441 - 2. ESP 11.426 - 3. FRA 11.060 Jn: 1. GBR 11.477 - 2. FRA 11.099 - 3. ESP 10.064
30/31-01-2010	Apeldoorn (NED)	CB	1. FRA 12.835 - 2. CZE 12.717 - 3. NED 11.743 - 4. ESP 11.480
29/30-01-2011	Reims (FRA)	CB	1. FRA 13.230 - 2. CZE 11.789 - 3. ESP 11.705 - 4. GBR 11.374
28/29-01-2012	Praga (CZE)	CB	1. NED 13.403 - 2. CZE 12.067 - 3. GBR 11.782 - 4. FRA 11.765 - 5. ESP 11.236
24/25-03-2012	Cardiff (GBR)	CB	Pr: 1. GBR 11.888 - 2. FRA 11.449 - 3. ESP 10.508 Jn: 1. GBR 11.776 - 2. FRA 11.456 - 3. ESP 9.968
26/27-01-2013	Valencia	CB	1. NED 13.897 - 2. GBR 12.000 - 3. CZE 11.816 - 4. FRA 11.793 - 5. ESP 11.445 Pr: 1. GBR 7.821 - 2. FRA 7.621 - 3. ESP 7.473 Jn: 1. GBR 7.689 - 2. FRA 7.138 - 3. ESP 6.984
25/26-01-2014	Sheffield (GBR)	CB	1. NED 8.924 - 2. GBR 8.239 - 3. FRA 8.097 - 4. ESP 7.560 - 5. CZE 7.513
24/25-01-2015	Apeldoorn (BED)	CB	1. CZE 12.590 - 2. GBR 12.330 - 3. FRA 12.235 - 4. ESP 11.590 - 5. NED 11.313
24/25-01-2015	Nogent-sur-Oise (FRA)	CB	Pr: 1. GBR 8.423 - 2. FRA 7.366 - 3. ESP 7.181 Jn: 1. FRA 7.463 - 2. GBR 7.352 - 3. ESP 7.318
28-02/01-03-2015	Pombal (POR)	CB	Jv: 1. ESP 33.980 - 2. POR 26.963
30/31-01-2016	Reims (FRA)	CB	1. CZE 12.441 - 2. FRA 12.376 - 3. GBR 12.199 - 4. ESP 11.631
20/21-02-2016	Salamanca	CB	Pr: 1. GBR 8.455 - 2. ESP 7.986 - 3. FRA 7.758 Jn: 1. ESP 7.876 - 2. FRA 7.811 - 3. GBR 7.712 Jv: 1. ESP 10.838 - 2. POR 10.458
28/29-01-2017	Praga (CZE)	CB	Sn: 1. 1. POL 12.308 - 2. GBR 12.194 - 3. FRA 12.127 - 4. ESP 11.883 - 5. CZE 11.488 Jn: 1. POL 7.937 - 2. ESP 7.810 - 3. CZE 7.799 - 4. FRA 7.578 - 5. GBR 7.572
04/05-03-2017	Pombal	CB	Jv: 1. ESP 24.018 - 2. POR 20.057
27/28-01-2018	Madrid	CB	Ab: 1. FRA 17.539 - 2. CZE 17.171 - 3. ESP 16.656 - 4. POL 16.274 - 5. GBR 16.119 Sub20: 1. FRA 10.649 - 2. POL 10.121 - 3. GBR 10.024 - 4. CZE 9.837 - 5. ESP 4.947
27/28-01-2018	Valencia	CB	Trofeo Ibérico Sub18: 1. ESP 24.925 - 2. POR 23.001
24/25-02-2018	Minsk (BLR)	CB	Sub20: 1. ESP 196 - 2. BLR 193 - 3. UKR 186 - 4. TUR 163 - 5. LET 161 - 6. LTU 161 - 7. EST 64 - 8. AZE 51 - 9. ISR 44 - 10. UAE 10
25/27-01-2019	Cardiff (GBR)	CB	Ab: 1. GBR 12.603 - 2. CZE 12.179 - 3. POL 12.143 - 4. ESP 12.099 - 5. FRA 11.994 Sub20: 1. GBR 8.178 - 2. ESP 7.712 - 3. CZE 7.647 - 4. FRA 7.374 - 5. POL 6.901
26/27-01-2019	Pombal (POR)	CB	Trofeo Ibérico Sub18: 1. ESP 25.521 - 2. POR 22.957
25/26-02-2019	Minsk (BLR)	CB	Sub20: 1. UKR 195 - 2. ESP 185 - 3. BLR 182 - 4. TUR 174 - 5. LAT 148 - 6 LTU 131 - 7. EST 125 - 8. KAZ 76 - 9. ISR 48 - 10. AZE 42
25/26-01-2020	Madrid	CB	Trofeo Ibérico Sub18: 1. ESP 26.158 - 2. POR 23.137
25/26-02-2020	Minsk (BLR)	CB	Sub20: 1. ITA 241 - 2. BLR 220 - 3. POL 218 - 4. ESP 201 - 5. TUR 195 - 6. UKR 192 - 7. EST 157 - 8. LAT 137 - 9. LTU 122 - 10. KAZ 116 - 11. AZE 35 - 12. ISR 22
05-02-2022	Glasgow (GBR)		1. ESPAÑA - 2. INGLATERRA - 3. IRLANDA - 4. GALES - 5. PORTUGAL - 6. ESCOCIA
01/02-03-2022	Madrid	CB	Trofeo Ibérico Sub18: 1. ESP 24.875 - 2. POR 24.351

04/05-03-2023	Pombal (POR)	CB	Trofeo Ibérico Sub18: 1. ESP 25.073 - 2. POR 24.006
11-03-2023	Liévin (FRA)		Sub20: Hombres: 1. ITA 85 - 2. FRA 68,5 - 3. ESP 63,5
			Global: 1. ITA 157,5 - 2. FRA 157 - 3. ESP 128,5
16/17-03-2024	Ourense	CB	Trofeo Ibérico Sub18: ESP 17.733 - POR 16.954 / Sub20: ESP 17.681 - POR 15.744

NOTA*: S - Saltos; CB - pruebas combinadas*

SELECCION ESPAÑOLA - Otras categorías -
- Encuentros Internacionales Aire Libre -

ABREVIATURAS: Pr = Promesa ; Jn = Júnior ; Jv= Juvenil - desde 2018 Sub23; Sub20; Sub18

12/13/10/1957	Jn	Madrid	España-Bélgica	90-115	
17/18/05/1958	Jn	Madrid	España-Portugal	**127**-63	
22-23/08/1959	Jn	Lisboa (POR)	Portugal-España	84-**113**	
06/09/1959	Jn	Barcelona	España-Francia	**103**-97	
28-29/05/1960	Jn	Madrid	España-Portugal	**123**-75	
17/07/1960	Jn	Arlés (FRA)	Francia-España	129-70	
07/08/1960	Jn	Brujas (BEL)	Bélgica-España-Holanda	BEL 91 ESP **99** / NED 82 ESP **108**	
24-25/06/1961	Jn	Lisboa (POR)	Portugal-España	98-**103**	
09/07/1961	Jn	San Sebastián	España-Francia	80-121	
05-06/08/1961	Jn	Barcelona	España-Bélgica	**97**-95	
25-26/08/1962	Jn	La Coruña	España-Portugal	**120**-83	
03-04/10/1964	Jn	Madrid	España-R.F.Alemana	73-130	
10-11/10/1964	Jn	Tolosa	España-LIFA	**104**-97	
22-23/05/1965	Jn	Tolosa	España-Suecia	83-118	
03/10/1965	Jn	Hagen (FRG)	R.F.Alemana-España	117-81	
09-10/10/1965	Jn	París (FRA)	LIFA-España	101-100	
16-17/07/1966	Pr	Uppsala (SWE)	Suecia-España	107-92	(nacidos en 1945)
08-09/10/1966	Jn	Sabadell	España-LIFA	**107**-94	(nacidos en 1947)
07-08/10/1967	Jn	Viry Chatillon (FRA)	LIFA-España	116-83	(nacidos en 1948)
29-30/06/1968	Jn	Dublín (IRL)	Irlanda-España	99-**104**	
10-11/08/1968	Jn	Oviedo	España-Grecia	**112**-97	
14-15/09/1968	Pr	Gerona	España-Suecia	82-118	(nacidos en 1948)
04/05/1969	Jn	Zürich (SUI)	Suiza-España	6-**16**	Marcha
23-24/07/1969	Pr	Mora (SWE)	Suecia-España	133-67	(nacidos en 1949)
16-17/08/1969	Jn	Atenas (GRE)	Grecia-España	131-81	
23/08/1969	Jn	Bilbao	España-Irlanda	**119**-82	Marcha
26/04/1970	Jn	Tarrasa	España-Suiza	**16**-6	
23/08/1970	Jn	Madrid	España-Portugal-Grecia	ESP **118** POR 88 / ESP 97 GRE 112	
30/08/1970	Jn	Breda (NED)	Holanda-España-Bélgica	NED 79,5 ESP **120,5** / BEL 77 ESP **120**	
25/04/1971	Jn	Castel San Pietro (SUI)	Suiza-España	8-**14**	Marcha
24-25/08/1971	Jn	Atenas (GRE)	Grecia-España	115-96	
28/08/1971	Jn	Cava dei Tirreni (ITA)	Italia-España-Bulgaria	ITA 129 ESP 71 / ESP 94 BUL 106	
18/09/1971	Pr	Braunau (AUT)	Austria-España-Suiza	AUT 67 ESP **126** / ESP **107** SUI 87	(nacidos en 1951)
22/07/1972	Pr	Lachen (SUI)	Suiza-España-Austria	SUI 83 ESP **118** / ESP **127** AUT 74	(nacidos en 1952)
29/07/1972	Jn	Thonon-les-Bains (FRA)	Francia-España-Italia	FRA 128 ESP 82 / ESP **129** ITA 81	(nacidos en 1954)
16-17/09/1972	Jn	Barcelona	España-Italia-Bulgaria	ESP 83 ITA 117 / ESP 98 BUL 103	
24/09/1972	Jn	Gradisca	Italia-España	9-**12**	Marcha
21/07/1973	Jn	Barcelona	España-Italia	7-15	Marcha
21-22/07/1973	Jn	Lisboa (POR)	Portugal-España-Canadá	H: POR 94 ESP **105** / CAN 96 ESP **103** M: POR 61 ESP **73** / ESP 40 CAN 94	(nacidos en 1953)
29/07/1973	Jn	Mantua (ITA)	Italia-España-Francia	ITA **125,5** ESP 86,5 / ESP 91 FRA 121	(nacidos en 1955)
11-12/08/1973	Jn	Sofía (BUL)	Bulgaria-España-Italia	BUL 105 ESP 93 / ESP 81 ITA 109	
15/09/1973	Pr	Madrid	España-Suiza-Portugal	ESP **118** SUI 82 / ESP **125** POR 74	(nacidos en 1952)
22/09/1973	Jn	Bruselas (BEL)	Bélgica-España-Holanda	BEL 5 ESP **6** / ESP **8** NED 3	Marcha
11-12/05/1974	Jn	Lisboa (POR)	Portugal-España	Hombres: 63-**136 -** Mujeres: 51-**83**	(nacidos en 1956)
28/07/1974	Jn	Pamplona	España-Francia-Italia	ESP 98 FRA 114 / ESP 90 ITA 122	(nacidos en 1956)
10/08/1974	Jn	Pescia (ITA)	Italia-España	15-7	Marcha
18/08/1974	Jn	Madrid	España-Gran Bretaña-Portugal	ESP 98 GBR 102 / ESP **139** POR 62	
19/07/1975	Jn	Bourg-en-Bresse (FRA)	Francia-España-Italia	FRA 120 ESP 92 / ESP **108** ITA 101	(nacidos en 1957)
26/27-07/1975	Jv	Salamanca	España-Portugal	Hombres: **129**-71 - Mujeres: **78**-57	(nacidos en 1957)
09/10-08-1975	Jn	Birmingham (GBR)	Gran Bretaña-España-Francia	GBR 114 ESP 96 / ESP 90 FRA 122	
20/09/1975	Pr	Bruselas (BEL)	Bélgica-España-R.F.Alemana-Francia	1. FRG 127,5 - 2. FRA 103,5 - 3. ESP 83 - 4. BEL 81 mediofondo y Obst.	(nacidos en 1954)
08/07/1976	Jn	Barcelona	España_All Stars	**113**-73	
10-11/07/1976	Jn	Lisboa (POR)	Portugal-España	Hombres: 78-**128 -** Mujeres: 64-**71**	(nacidos en 1958)
24/07/1976	Jv	Barcelona	España-Francia	91-121	(nacidos en 1959)
07/08/1976	Jn	Brescia	Italia-España-Francia	Hombres: ITA 116 ESP 96 / FRA 111 ESP 102	
29/08/1976	Jn	Aarau (SUI)	Suiza-España-Holanda	1. ESP **169** - 2. SUI 149 - 3. NED 83	

04/09/1976	Pr	San Sebastián	España-Francia-Bélgica	ESP **28** FRA 27 / ESP **31** BEL 24	(nacidos en 1955)
			Mediofondo, Fondo y 400m vallas		
25-26/6/1977	Pr	Atenas (GRE)	GRE-ESP-BUL-TCH-YUG-ARG	1. ESP **89** - GBR 88 - 3. BUL 85 - 4. TCH 84 - 5. YUG 66 - 6. ARG 28	
					(nacidos en 1957)
31/07/1977	Pr	Madrid	España-Italia-Francia	FRA 132 ESP 80 / ITA 126 ESP 86	(nacidos en 1956)
06-07/08/1977	Jn	Dole (FRA)	Francia-España-Gran Bretaña	FRA 124 ESP 95 / GBR 135 ESP 85	
24/09/1977	Pr	Osnabruck (FRG)	R.F.Alemana-España-Francia-Bélgica		(nacidos en 1956)
				Hombres: FRG 62 ESP 48 / ESP 53 FRA 57 / ESP **61** BEL 49 (Med/Obst)	
				Mujeres: FRG 36 ESP 28 / ESP **39** FRA 26 / ESP 26 BEL 40 (Med/Vallas)	
08/07/1978	Jn	Bolonia (ITA)	Italia-España-Grecia	Hombres: ITA 137 ESP 72 / GBR 113 ESP 96	
08/07/1978	Jn	Bevagna (ITA)	Italia-España	Mujeres: 83-63	
20/08/1978	Pr	Thionville (FRA)	Francia-España-R.F.Alemana-Bélgica		(nacidos en 1957)
				Hombres: FRA 43 ESP **67** / ESP **62** FRG 48 / ESP **68** BEL 42 (Med/Obst)	
				Mujeres: FRA 28 ESP **38** / ESP 32 FRG 34 / ESP 25 BEL 41 (Med/Vallas)	
10/06/1979	Pr	Sevilla	España-Portugal	**53**-35 Mediofondo y Obst.	(nacidos en 1956)
07-08/07/1979	Jn	Madrid	España-Italia-Portugal	ESP 99 ITA 133 / ESP **150** POR 82	(nacidos en 1960)
04-05/08/1979	Jv	Salies du Bearn (FRA)	Francia-España-R.F.Alemana-Suiza	ESP 38 FRA 36 / FRG 23 ESP 51 / SUI 20 ESP 54 Marcha	
04/05/1980	Jv/Jn	Getafe	España-Francia	Hombres: **51**-23	Marcha
14/06/1980	Pr	Lisboa (POR)	Portugal-España	Hombres: 36-**51 -** mediofondo y Obst.	(nacidos en 1957)
19/20/07/1980	Pr	Bourgoin-Jallieu (FRA)	Francia-España-Italia	Hombres: FRA 121 ESP 91 / ESP 81 ITA 131	(nacidos en 1959)
			Francia-España	Mujeres: 97-60	(nacidas en 1958)
26-27/07/1980	Jn	Brescia (ITA)	Italia-España-R.F.Alemana	Hombres: ITA 148 ESP 75 / ESP 77 FRG 146	(nacidos en 1962)
				Mujeres: ITA 110 ESP 56 / ESP 45 FRG 110	(nacidas en 1963)
				Conjunta: 1. ITA 170 - 2. FRG 147 - 3. ESP 105	
03/08/1980	Jn	Nancy (FRA)	Francia-España-Benelux	Hombres: FRA 119 ESP 77 / BEN 105 ESP 95	(nacidos en 1961)
13-14/09/1980	Jv	Colombes (FRA)	Francia-España-Gran Bretaña-Suiza	Hombres: FRA 6 ESP **16** / ESP **13** GBR 9 / ESP **16** SUI 6 Marcha	
28/06/1981	Jv	Brighton (GBR)	Gran Bretaña-España-Francia	Hombres: GBR 12 ESP 10 / ESP **15** FRA 7	Marcha
29/07/1981	Pr	Granollers	España-Italia-Francia	Hombres: ESP 75 ITA 134 / ESP 78 FRA 130	(nacidos en 1961)
				Conjunta: 1. ITA 177 - FRA 148 - ESP 89	
01-02/08/1981	Jn	Santander	I Westathletic Júnior ESP-FRA-ITA-NED-SUI-IRL		
			Hombres: 1. FRA 73 - 2. ITA 64 - 3. NED 60 - 4. SUI 46 - 5. ESP 41 - 6. IRL 30		
			Mujeres: 1. ITA 104 - 2. NED 70 - 3. ESP 68 - 4. FRA 67 - 5. SUI 57 - 6. IRL 49		
08-09/05/1982	Jv	Valencia	España-Gran Bretaña-Francia-Suiza	Hombres: ESP **16** GBR 6 / ESP **16** FRA 6 / ESP **16** SUI 6 Marcha	
31/07/1982	Jn	Agen (FRA)	Francia-España	Hombres: 124-98 / Mujeres: 109-84	
03/04/1983	Jn	Sant Celoní	España-Noruega	Hombres: **16**-6	Marcha
30-31/07/1983	Jn	Lisboa (POR)	II Westathletic Júnior ESP-FRA-POR-SUI-IRL +ITA en mujeres		
			Hombres: 1. FRA 84 - 2. ESP 65 - 3. IRL 50 - 4. POR 50 - 5. SUI 42		
			Mujeres: 1. FRA 80 - 2. ITA 66 - 3. ESP 48 - 4. SUI 47 - 5. IRL 40,5 - 6. POR 31,5		
31/07/1983	Pr	Molfetta (ITA)	Italia-España	Hombres: 121-101	(nacidos en 1960)
11/08/1983	Pr	Pescara (ITA)	Italia-España-Francia	Hombres: ITA 135,5 ESP 85,7 / ESP 112 FRA 111	(nacidos en 1962)
				Conjunta: 1. ITA 189,5 - 2. FRA 129 - 3. ESP 125,5	
03/06/1984	Jn	Sant Boi	España-Francia-Italia-Gran Bretaña	H: 1. ESP **32** - 2. ITA 23 - 3. GBR 18 - 4. FRA 6	Marcha
				M: 1. ESP **33** - 2. GBR 25 - 3. ITA 15 - 4. FRA 6	
				Juvenil Hombres: 1. ESP **29** - 2. ITA 27 - 3. GBR 17 - 4. FRA 6	
14/07/1984	Jn	Salerno (ITA)	Italia-España-Grecia	Mujeres: 1. ITA 159 - 2. ESP 88 - 3. GRE 66	
15/07/1984	Pr	Pescara (ITA)	Italia-España-Yugoslavia	Hombres: ITA 138 ESP 85 / ESP 132 YUG 91	(nacidos en 1963)
18-19/08/1984	Jn	Kalamata (GRE)	Grecia-España-Italia	Hombres: 1. ITA 185 - 2. España 153 - 3. Grecia 104	
19/08/1984	Pr	San Sebastián	España-Italia-Grecia-Israel		Límite 64
				Mujeres: 1. ITA 172 – ESP 169 – GRE 112 – ISR 58	
05/05/1985	Jn/Jvn	Cascina (ITA)	Italia-España-Francia-Gran Bretaña	Hombres: 1. ITA 31 - 2. ESP 22 - 3. GBR 17 - 4. FRA 9 Marcha	
				Mujeres: 1. ESP **34** - 2. GBR 23 - 3. ITA 12 - 4. FRA 10	
				Juvenil Hombres: 1. ESP **28** - 2. ITA 22 - 3. GBR 22 - 4. FRA 7	
20/07/1985	Jn	Molfetta (ITA)	Italia-España-Grecia	Hombres: ITA 127 ESP 77 / ESP 114 GRE 94	
15/06/1986	Jn/Jv	Alcalá de Henares	España-Gran Bretaña-Italia		Marcha Límite 68
				Hombres: 10km (jn) : ITA 21 - ESP 19 - GBR 6	
				Hombres: 5km (jv): ESP **25** - ITA 12 - GBR 9	
				Mujeres: ESP **25** - ITA 11 - GBR 10	
06/06/1987	Jn	Voghera-Saluzzo (ITA)	Italia-España-Gran Bretaña-R.D.Alemana-Suecia (Hombres)		Marcha
				1. ITA 42 - 2. GDR 42 - 3. ESP 28- 4. FRA 23 - 5. GBR 22 - 5. SWE 5	
27/06/1987	Jn	Gandía	España-Italia-Suiza	Hombres: 1. ITA 93 - 2. ESP 82 - 3. SUI 58	
				Mujeres: 1. ITA 74,5 - 2. SUI 61,5 - 3. ESP 60	
18/07/1987	Jn	Besaçon (FRA)	Francia-España-Italia	Hombres: 1. ITA 160,5 - 2. FRA 156,5 - 3. ESP 107	
				Mujeres: 1. FRA 125 - 2. ITA 115 - 3. ESP 95	
08/08/1987	Pr	Cracovia (POL)	Polonia-España-R.F.Alemana-Checoslovaquia (Inglaterra en mujeres)		Límite 65
				Hombres: 1. POL 200 - 2. FRG 184 - 3. ESP 152,5 - 4. TCH 122,5	

				Mujeres: 1. ENG 157 - 2. POL 143,5 - 3. FRG 121,5 - 4. ESP 53	
04-05/06/1988	Jn	Forli (ITA)	Italia-España-Francia-Portugal-R.D.Alemana-Suecia		Marcha
				Hombres: 1. ESP **49** - 2. GDR 42 - 3. ITA 35 - 4. SWE 23 - 5. FRA 16 - 7. POR 7	
				Mujeres: 1. ESP **42** - 2. ITA 33 - 3. FRA 21 - 4. SWE 19 - 5. POR 6	
02/07/1988	Jn	Pamplona	España-Italia-Holanda	Mujeres: 1. ESP **125,5** - 2. ITA 110 - 3. NED 92,5	
09/07/1988	Jn	Lloret de Mar	España-Italia-Bélgica	Hombres: 1. ITA 184 - 2. ESP 133,5 - 3. BEL 100,5	
20/08/1988	Pr	La Coruña	España-Italia-Portugal	Hombres: 1. ITA 171 - 2. ESP 143 - 3. POR 118	Límite 66
				Mujeres: 1. ITA 140 - 2. ESP 103 - 3. POR 90	
22/07/1989	Pr	Swansea (GAL)	Gales-España-Escocia-Portugal		Límite 66
				Hombres: 1. ESC 222 - 2. POR 198 - 3. ESP 152 - 4. GAL 132	
			Gales-España-Inglaterra-Portugal	Mujeres: 1. ENG 173 - 2. ESP 149 - 3. GAL 124 - 4. IRL 101	
29/07/1989	Pr	Oviedo	España-Francia-Italia	Mujeres: 1. FRA 114 - 2. ITA 99 - 3. ESP 99	Límite 68
05/08/1989	Jn	Orense	España-Francia-Italia-Portugal	Hombres: 1. FRA 227 - 2. ITA 210 - 3. ESP 173 - 4. POR 95	Límite 68
06/08/1989	Jn	Epinal (FRA)	Francia-España-Suiza	Hombres:1. FRA 182 - 2. ESP 142 - 3. SUI 94	Límite 70
				Mujeres: 1. FRA 150 - 2. ESP 98 - 3. SUI 81	
26/08/1989	Pr	Niza (FRA)	Francia-España-R.F.Alemana	Hombres:1. FRA 191 - 2. FRG 149 - 3. ESP 103	Límite 66
				Mujeres: 1. FRG 137 - 2. FRA 113 - 3. ESP 80	
16/06/1990	Jn	Grassau (GDR)	R.D.Alemana-Australia-España-Francia-Gran Bretaña-Italia-R.F.Alemana-Suecia		Marcha
				Clasificación conjunta con absolutos	
01/07/1990	Jv	Macerata (ITA)	Italia-España	Hombres: 243-166 - Mujeres: 171-146	Límite 73
21/07/1990	Pr	Denia	España-Francia-Gran Bretaña-R.F.Alemana		Límite 67
				Hombres: 1. FRA 218 - 2. GBR 170 - 3. FRG 164 - 4. ESP 150	
				Mujeres: 1. FRA 180 - 2. FRG 154 - 3. GBR 123 - 4. ESP 98	
28/07/1990	Jn	Dole (FRA)	Francia-España	Hombres: 1. FRA 182 - 2. ESP 144 - 3. SUI 115	Límite 71
				Mujeres: 1. FRA 150 - 2. ESP 98 - 3. SUI 88	
29/06/1991	Jn	Örnsköldsvik (SWE)	Suecia-Australia-España-Francia-Gran Bretaña-Italia		Marcha
				Clasificación conjunta con absolutos	
06/07/1991	Jv	Las Rozas	España-Italia	Hombres: 172,5-248,5 - Mujeres: 158-194	Límite 74
19-21/07/1991	Jn	Salamanca	ESP-FRA-BEL-ITA-GBR-TCH-URS-USA		Límite 72
			Hombres: 1. URS 136 - 2. FRA 101 - 3. ITA 96 - 4. GBR 95- 5. USA 86 - 6. ESP 80 - 7. TCH 77 - 8. BEL 41		
27/07/1991	Jn	Molfetta (ITA)	Italia-España-Francia	Hombres: 1. ITA 155 - 2. FRA 143 - 3. ESP 120	Límite 72
				Mujeres: 1. FRA 133 - 2. ITA 132 - 3. ESP 89	
17/08/1991	Pr	Vigo	España-Francia-Gran Bretaña-Alemania		Límite 68
				Hombres: 1. FRA 197,5 - 2. GER 184,5 - 3. GBR 153,5 - 4. ESP 143,5	
				Mujeres: 1. GER 159,5 - 2. FRA 150 - 3. GBR 129 - 4. ESP 96,5	
17/08/1991	Jn	Tirrenia (ITA)	Italia-España	Hombres: 132-80 - Mujeres: 97-70	Límite 70
06/06/1992	Jn	La Coruña	España-Alemania-Australia-Francia-Gran Bretaña-Italia-Suecia		Marcha
			Hombres: 1. GER 52 - 2. ITA 42 - 3. ESP 39 - 4. FRA 37 - 5. SWE 24 - 6. GBR 21 - 7. AUS 7		
			Mujeres: 1. ESP **54** - 2. GER 54 - 3. ITA 40 - 4. SWE 27 - 5. FRA 26 - 6. AUS 15 - 7. GBR 15		
12/07/1992	Jv	Bressanone (ITA)	Italia-España-CEI	Hombres: 1. ITA 157,5 - 2. CEI 138 - 3. ESP 126,5	Límite 75
				Mujeres: 1. CEI 133 - 2. ITA 110 - 3. ESP 69	
18-19/07/1992	Pr	Gateshead (GBR)	Copa de Europa Sub23		Límite 70
			Hombres: 1. GER 93 - 2. GBR 87 - 3. ITA 68 - 4. FRA 53 - 5. FIN 52 - 6. ESP 45		
			Mujeres: 1. GER 86 - 2. GBR 85 - 3. ROU 67 - 4. ITA 66 - 5. TCH 65 - 6. ESP 44 - 7. HUN 35		
29/08/1992	Jn	Horsham (GBR)	Gran Bretaña-España-Francia	Conjunta: 1. GBR 160 - 2. FRA 114 - 3. ESP 82	Límite 73
12/06/1993	Jn	Eschborn (GER)	Alemania-Bielorusia-Eslovaquia- España-Francia-Gran Bretaña-Italia-México-Polonia-Suecia		Marcha
				Clasificación conjunta con absolutos	
17/07/1993	Jn	Tarbes (FRA)	Francia-España	Hombres: 112-101 - Mujeres: 104-75	
24/07/1993	Jv	Salamanca	España-Argelia-Portugal	Hombres: 1. ESP **196** - 2. ALG 102 - 3. POR 98	Límite 76
				Mujeres: 1. ESP **140** - 2. POR 106 - 3. ALG 71	
07/08/1993	Pr	Alicante	España-Francia-Gran Bretaña-Italia		Límite 71
				Hombres: 1. ITA 192 - 2. FRA 180 - 3. GBR 175 - 4. ESP 162	
				Mujeres: 1. GBR 172 - 2. FRA 159 - 3. ITA 158 - 4. ESP 104	
11-12/06/1994	Jn	Livorno (ITA)	Italia-Alemania- Australia- Eslovaquia -España-Francia-Gran Bretaña-Hungria-Suecia		Marcha
				Clasificación conjunta con absolutos	
09/07/1994	Jn	Sevilla	España-Italia-Cuba	Hombres: 1. ESP **170** - 2. ITA 140 - 3. CUB 83	Límite 75
				Mujeres: 1. ITA 133,5 - 2. ESP 103,5 - 3. CUB 101	
17/07/1994	Jv	Barcelona	España-Francia-Argelia	Hombres: 1. FRA 175 - 2. ESP 159 - 3. ALG 80	Límite 77
				Mujeres: 1. FRA 161 - 2. ESP 135 - 3. ALG 46	
30-31/07/1994	Pr	Ostrava (CZE)	Copa de Europa Sub-23		Límite 72
			Hombres: 1. GER 104 - 2. ITA 100 - 3. RUS 100 - 4. FRA 91 - 5. GBR 85 - 6. GRE 74 - 7. ESP 67 - 8. CZE 55		
30-31/07/1994	Pr	Lillehammer (FRA)	Copa de Europa Sub-23		Límite 72
			Mujeres: 1. UKR 105 - 2. FRA 103 - 3. POL 83 - 4. HUN 68 - 5. GRE 63 - 6. ESP 61 - 7. NOR 48 - 8. NED 45		
11/06/1995	Jn	Fougeres (FRA)	Francia-Alemania-Australia-España-Gran Bretaña-Suecia		Marcha
				Clasificación conjunta con absolutos	

08/07/1995	Jn	Udine (ITA)	Italia-España-Australia-Rusia	Hombres: 1. ESP 195 - 2. ITA 173,5 - 3. RUS 164,5 - 4. AUS 98 Límite 76 Mujeres: 1. RUS 175 - 2. ITA 160 - 3. ESP 105 - 4. AUS 88	
29/07/1995	Pr	Narbona (FRA)	Francia-España-Gran Bretaña-Italia		Límite 73
				Hombres: 1. FRA 210 - 2. GBR 185,5 - 3. ITA 178,5 - 4. ESP 133 Mujeres: 1. FRA 194 - 2. GBR 137 - 3. ESP 137 - 4. ITA 129	
20/07/1996	Pr	Santiago de Compostela	España-Francia-Italia	H: 1. ITA 163,5 - 2. ESP 144,5 - 3. FRA 133 M: 1. FRA 158 - 2. ITA 132 - 3. ESP 108	Límite 74
20/07/1996	Jv	Lingolsheim (FRA)	Francia-España	Hombres: 110-92 - Mujeres: 99-81	Límite 79
03/08/1996	Jn	Nembro (ITA)	Italia-España-Francia-Gran Bretaña		Límite 77
				Hombres: 1. ESP 194 - 2. FRA 193 - 3. GBR 170 - 4. ITA 146 Mujeres: 1. FRA 224,5 - 2. ITA 157,5 - 3. GBR 155 - 4. ESP 130	
25/05/1997	Jn	Naumburg (GER)	GER-ESP-FRA-RUS-BLR-SWE-ITA		Marcha
				Hombres: 1. RUS 18 - 2. ESP 19 - 3. GER 24 - 4. BLR 27 - 5. ITA 39 Mujeres: 1. RUS 6 - 2. ESP 22 - 3. ITA 26 - 4. GER 29 - 5. FRA 42	
12/07/1997	Jn	Gorizia (ITA)	Italia-España-Hungría	Hombres:1. ESP 183 - 2. ITA 130 - 3. HUN 106 Mujeres: 1. ITA 143 - 2. ESP 136 - 3. HUN 117	
30-31/05/1998	Jn	Senigallia (ITA)	ITA-ESP-FRA-GBR-HUN-RUS-SWE		Marcha
				Hombres: 1. ESP **145** - 2. ITA132 - 3. FRA 120 - 4. HUN 108 - 5. GBR 75 - 6. RUS 49 Mujeres: 1. RUS 148 - 2. ESP 132 - 3. ITA 131 - 4. FRA 109 - 5. HUN 109 - 6. GBR 101 - 7. SWE 39	
01/07/1998	Jv	Ibiza	España-Portugal		Vallas
18/07/1998	Jn	Alicante	España-Francia-Gran Bretaña	Hombres: 1. FRA 166 - 2. GBR 147 - 3. ESP 128 Mujeres: 1. FRA 152 - 2. GBR 139 - 3. ESP 107	Límite 79
08/08/1998	Pr	Haguenau (FRA)	Francia-España-Italia	Hombres: 1. FRA 153 - 2. ESP 139,5 - 3. ITA 120,5 Mujeres: 1. FRA 142 - 2. ITA 129 - 3. ESP 126	Límite 76
29-30/05/1999	Jn	Catania (ITA)	Italia-España-GranBretaña-Ucrania-Rusia		Marcha
				Hombres:1. RUS 62 - 2. ITA 58 - 3. ESP 51 - 4. FRA 39 - 5. UKR 20 - 6. GBR 8 Mujeres: 1. ITA 67 - 2. ESP 60 - 3. FRA 51 - 4. GBR 41	
17/07/1999	Pr	Hexham (GBR)	Gran Bretaña-España-Francia	Hombres: 1. GBR 137 - 2. ESP 133 - 3. FRA 132 Mujeres: 1. GBR 138,5 - 2. FRA 138 - 3. ESP 103,5	
24/07/1999	Jn	Albertville (FRA)	Francia-España-Italia-Gran Bretaña		
				Hombres: 1. FRA 208 - 2. GBR 180,5 - 3. ITA 167,5 - 4. ESP 146 Mujeres: 1. FRA 205 - 2. GBR 177 - 3. ITA 172 - 4. ESP 116	
23/04/2000	Jn	Leamington (GBR)	Gran Bretaña-España-Italia		Marcha
				Hombres: 1. ITA 145 ... 4. ESP 121 / Mujeres: 1. FRA 140 - 2. ESP 136	
28/06/2000	Jv	Majadahonda	España-Portugal	-	Vallas
28/06/2000	Jn	Lisboa (POR)	Portugal-España	-	Lanzamientos
30/07/2000	Jv	San Juan de Luz (FRA)	Francia-España-Alemania-R.Checa		
				Hombres: 1. FRA 208 - 2. GER 179 - 3. ESP 159 - 4. CZE 103 Mujeres: 1. GER 220 - 2. FRA 180 - 3. ESP 139 - 4. CZE 105	
09/09/2000	Pr	Getafe	España-Gran Bretaña	Hombres: ESP 99 GBR 113 / Mujeres: ESP 83 GBR 116	
07/10/2000	Jn	Grosseto (ITA)	Italia-España-Francia-Gran Bretaña		
				Hombres: 1. FRA 188 - 2. ITA 167 - 3. GBR 158 - 4. ESP 148 Mujeres: 1. ITA 180 - 2. GBR 174 - 3. FRA 157,5 - 4. ESP 119,5	
13/06/2001	Jn	Orense	España-Portugal	Hombres: 12-12 - Mujeres: 12-12	Lanzamientos
13/06/2001	Jv	Lisboa (POR)	Portugal-España	-	Vallas
23/06/2001	Pr	Liverpool (GBR)	Gran Bretaña-España	Hombres: 83-85 - Mujeres: 94-65 Conjunta: GBR 177 ESP 150	
12/06/2002	Pr/Jv	Cáceres	España-Portugal	-	Vallas
12/06/2002	Jn	Almada (POR)	Portugal-España	-	Lanzamientos
06/07/2002	Jn	Gorizia (ITA)	Italia-España-Gran Bretaña	Hombres: 1. GBR 143,5 - 2. ESP 140,5 - 3. ITA 138 Mujeres: 1. ITA 160 - 2. GBR 145 - 3. ESP 99 Conjunta: 1. ITA 298 - 2. GBR 288,5 - 3. ESP 239,5	
03/08/2002	Pr	Niort (FRA)	Francia-España-Gran Bretaña	H: 1. ESP **152** - 2. FRA 150 - 3. GBR 116 M: 1. FRA 159,5 - 2. GBR 135 - 3. ESP 124,5 Conjunta: 1. FRA 309,5 - 2. ESP 276,5 - 3. GBR 251	
10/06/2003	Jv	Vila Real St. Antonio (POR)	Portugal-España	-	Vallas
10/06/2003	Jn	Ribeira	España-Portugal	-	Lanzamientos
19/07/2003	Jn	Almería	Enc.Int. Mediterraneo: España-Argelia-Túnez-Francia		
				Hombres:1. ESP 215 - 2. FRA 209,5 - 3. ALG 135 - 4. TUN 128,5 Mujeres: 1. ESP 215 - 2. FRA 208 - 3. ALG 136 - 4. TUN 100	
08/06/2004	Jv	Zaragoza	España-Portugal	-	Vallas
07/07/2004	Jn	Lisboa (POR)	Portugal-España	-	Lanzamientos
07/08/2004	Jn	Argel (ALG)	Enc.Int. Mediterraneo: Argelia-España-Francia-Túnez		
				Hombres: 1. FRA 248 - 2. ALG 163 - 3. ESP 140 - 4. TUN 111 Mujeres: 1. FRA 247 - 2. ALG 152 - 3. TUN 113 - 4. ESP 107	

07/08/2004	Jv	Bydgoszcz (POL)	Polonia-España-Alemania-Rusia		
			Hombres: 1. RUS 218,5 - 2. POL 186 - 3. GER 165,5 - 4. ESP 133		
			Mujeres: 1. RUS 233 - 2. GER 230 - 3. POL 160 - 4. ESP 71		
			Conjunta: 1. RUS 451,5 - 2. GER 395,5 - 3. POL 346 - 4. ESP 204		
08/06/2005	Jv	Beja (POR)	Portugal-España	-	Vallas
06/07/2005	Jn	Jaén	España-Portugal	-	Lanzamientos
06-07/08/2005	Jn	Marsella (FRA)	Enc.Int. Mediterraneo: Francia-España-Argelia-Italia-Túnez		
			Hombres: 1. FRA 310,5 - 2. ESP 243,5 - 3. ITA 226 - 4. ALG 160,5 - 5. TUN 78,5		
			Mujeres: 1. FRA 301 - 2. ITA 268 - 3. ESP 235 - 4. ALG 147,5 - 5. TUN 79,5		
			Conjunta: 1. FRA 611,5 - 2. ITA 494 - 3. ESP 478,5 - 4. ALG 308 - 4. TUN 158		
06/08/2005	Pr	Manchester (GBR)	Gran Bretaña-R.Checa-España-Francia		
			Hombres: 1. FRA 211 - 2. GBR 185 - 3. ESP 137 - 4. CZE 117		
			Mujeres: 1. GBR 213,5 - 2. FRA 194,5 - 3. CZE 129,5 - 4. ESP 112,5		
			Conjunta: 1. FRA 405,5 - 2. GBR 398,5 - 3. ESP 249,5 - 4. CZE 246,5		
11/03/2006	Jn	Toulouse (FRA)	Francia-Alemania-España-Italia		Lanzamientos
29/07/2006	Pr	Pilsen (CZE)	R.Checa-España-Francia-Hungría equipo incompleto - NO PUNTUO		
05-06/08/2006	Jn	Túnez (TUN)	Enc.Int. Mediterraneo: Túnez-España-Argelia-Francia-Italia		
			Hombres: 1. ESP 262 - 2. FRA 255 - 3. ITA 218 - 4. TUN 184 - 5. ALG 143		
			Mujeres: 1. FRA 308 - 2. ITA 246,5 - 3. ESP 221,5 - 4. TUN 168 - 5. ALG 124		
			Conjunta: 1. FRA 563 - 2. ESP 483,5 - 3. ITA 464,5 - 5. TUN 352 - 6. ALG 267		
10/03/2007	Pr/Jn	San Javier	España-Alemania-Francia-Italia		Lanzamientos
			Hombres: 1. GER 81 - 2. ITA 56 - 3. ESP 45 - 4. ESP 39		
			Mujeres: 1. GER 73 - 2. FRA 67 - 3. ITA 56 - 4. ESP 48		
			Conjunta: 1. GER 154 - 2. FRA 119 - 3. ITA 112 - 4. ESP 93		
03-04/08/2007	Jn	Florencia (ITA)	Enc.Int. Mediterraneo: Italia-España-Francia		
			Hombres: 1. FRA 234 - 2. ESP 199,5 - 3. ITA 189,5		
			Mujeres: 1. FRA 250 - 2. ITA 204 - 3. ESP 176		
01/03/2008	Pr/Jn	Halle (GER)	Alemania-España-Francia-Italia		Lanzamientos
			Hombres: 1. GER 85 - 2. ITA 57 - 3. ESP 50 - 4. FRA 42		
			Mujeres: 1. GER 88 - 2. FRA 57 - 3. ITA 51 - 4. ESP 37		
14/06/2008	Jv	Chiuro (ITA)	Italia-España-Polonia	Hombres: 1. POL 113 - 2. ITA 112 - 3. ESP 91	
				Mujeres: 1. POL 132 - 2. ITA 112 - 3. ESP 73	
				Conjunta: 1. POL 245 - 2. ITA 224 - 3. ESP 164	
02/08/2008	Pr	Lingolsheim (FRA)	Francia-España-República Checa		
			Hombres: 1. FRA 149 - 2. ESP 119 - 3. CZE 110		
			Mujeres: 1. FRA 147,5 - 2. CZE 111,5 - 3. ESP 110		
			Conjunta:1. FRA 296,5 - 2. ESP 229 - 3. CZE 221,5		
02-03/08/2008	Jn	Rabat (MAR)	Enc.Int. Mediterraneo: Marruecos-España-Francia-Italia-Túnez		
			Hombres: 1. ITA 328 - 2. FRA 328 - 3. ESP 312,5 - 4. MAR 189 - 5. ALG 183 - 6. TUN 116,5		
			Mujeres: 1. FRA 372,5 - 2. ITA 314 - e. ESP 304 - 4. MAR 210 - 5. ALG 137 - 6. TUN 123,5		
			Conjunta: 1. FRA 700,5 - 2. ITA 642 - 3. ESP 616,5 - 4. MAR 399 - 5. ALG 320 - 6. TUN 240		
08/03/2009	Pr/Jn	Lyon (FRA)	Alemania-España-Francia-Italia		Lanzamientos
			General: 1. GER 16.539 - 2. ITA 15.073 - 3. FRA 15.021 - 4. ESP 14.558		
08/08/2009	Jn	Madrid	Enc.Int. Mediterraneo: Argelia-España-Francia-Grecia-Italia-Marruecos-Turquía		
			Hombres: 1. ITA 127 - 2. ESP 107 - 3. FRA 82 - 4. GRE 71 - 5. TUR 64 - 6. ALG 56 - 7. MAR 31		
			Mujeres: 1. ITA 123 - 2. FRA 99 - 3. ESP 94 - 4. GRE 88 - 5. TUR 78 - 6. ALG 40 - 7. MAR 18		
			Conjunta: 1. ITA 250 - ESP 201 - 3. FRA 181 - 4. GRE 159 - 5. TUR 142 - 6. ALG 86 - 7. MAR 49		
07/08/2010	Jn	Rades (TUN)	Enc.Int. Mediterraneo: Argelia-España-Francia-Grecia-Italia-Marruecos-Tunez-Turquía		
			Hombres: 1. ITA 135 - 2. ESP 114 - 3. FRA 104 - 5. TUN 88 - 5. TUR 86 - 6. ALG 70 - 7. GRE 68 - 8. MAR 44		
			Mujeres: 1. ITA 136 - 2. FRA 123 - 3. ESP 103 - 4. GRE 101 - 5. TUN 82 - 6. TUR 78 - 7. ALG 62 - 8. MAR 18		
			Conjunta: 1. ITA 271 - 2. FRA 227 - 3. ESP 217 - 4. TUN 170 - 5. GRE 169 - 6. TUR 164 - 7. ALG 132 - 8. MAR 62		
05/03/2011	Pr/Jn	Hamburgo (GER)	Alemania-España-Francia-Italia		Lanzamientos
			Hombres: 1. GER 80 - 2. ITA 63 - 3. FRA 46 - 4. ESP 45		
			Mujeres: 1. GER 78 - 2. ITA 54 - 3. FRA 65 - 4. ESP 37		
			Conjunta: 1. GER 158 - 2. ITA 117 - 3. FRA 111 - 4. ESP 82		
09/04/2011	Pr/jn	Podebrady (CZE)	República Checa-Bielorusia-Eslovaquia- España-Hungría-Italia-Lituania-Suiza-Suecia		Marcha
			Hombres: 1. ITA 5 - 2. SVK 5 - 3. GER 17 - 4. ESP 17 - 5. LTU 22 - 6. CZE 26		
			Mujeres: 1. CZE 4 - 2. ITA 6 - 3. ESP 15 - 4. LTU 20 - 5. SVK 21		
03/03/2012	Pr/Jn	Val de Reuil (FRA)	Francia-España-Alemania-Italia		Lanzamientos
			Hombres: 1. GER 569,86 - 2. ITA 563,46 - 3. FRA 526,23 - 4. ESP 516,62		
			Mujeres: 1. GER 479,57 - 2. FRA 460,83 - 3. ITA 435,20 - 4. ESP 427,16		
			Conjunta: 1. GER 1049,43 - 2. ITA 998,66 - 3. FRA 987,06 - 4. ESP 943,78		
01.07.2018	Sub18	Ávila	Go Fit - ESP 222 - POR 152		
02-06-2018	Sub23/Sub20	Almada (POR)	1. DEN 40 - 2. POR 38 - 3. ESP 34		Lanzamientos
02.06.2018	Sub18	Abrantes (POR)	Go Fit - 1. ESP - 2. POR		

08.06.2018	Sub20	Salamanca	4x100m ESP-POR
18.05.2019	Sub20/Sub23	Madrid	Lanzamientos: Hombres: 1. BLR 13 - 2. ESP 13 - 3. POR 10 - 4. DEN 7 Mujeres. 1. BLR 15 - 2. ESP 10 - 3. DEN 9 - 4. POR 9
08.06.2019	Sub20	Salamanca	4x100m ESP-POR
29.06.2019	Sub18	Madrid	Go Fit - ESPAÑA 242 - PORTUGAL 136
31.07/01.08.2021	Sub18	Francoville (FRA)	1. Francia 8.324 - 2. NED 8.157 - 3. ESP 8.095 - 4. IRL 7.814 - 5.BEL Flamenca 7.761 - 6. SUI 7.664 - 7. Isla de Francia 7.453
25.05.2022	Sub18	Huelva	4x100m ESP-POR
13.08.2022	Sub20	Múnich (GER)	1. GER 150,5 - 2. ESP 102 - 3. SUI 71,5 - 4. AUT 68
19.07.2023	Sub18	Leiria (POR)	ESP 252 - POR 120
16-09-2023	Sub20	Oderzo (ITA)	Ruta. ESP Hombres (2ª) - Mujeres (6ª)

UNIVERSIADA

Competición no oficial

FECHA	LUGAR	EDICIÓN	MEDALLAS FINALISTAS (8)		PARTICIPACIÓN		
					HOM.	MUJ.	TOTAL
03/06-09-1959	Turín (ITA)	1ª Universiada	-	1	10	-	10
05/08-09-1963	Porto Alegre (BRA)	3ª Universiada	1 (0/0/1)	5	7	-	7
24/29-08-1965	Budapest (HUN)	4ª Universiada	-	1	13	-	13
30/8-04/9-1967	Tokio (JPN)	5ª Universiada	-	2	3	-	3
02/06-09-1970	Turín (ITA)	6ª Universiada	-	7	14	-	14
16/20-08-1973	Moscú (URS)	7ª Universiada	-	-	3	-	3
18/21-09-1975	Roma (ITA)	8ª Universiada	-	1	7	-	7
19/23-08-1977	Sofia (BUL)	9ª Universiada	-	2	10	-	10
08/13-09-1979	C. de México (MEX)	10ª Universiada	-	7	15	2	17
21/26-07-1981	Bucarest (ROM)	11ª Universiada	-	3	15	4	19
05/11-07-1983	Edmonton (CAN)	12ª Universiada	-	5	10	3	13
29/8-4/9-1985	Kobe (JPN)	13ª Universiada	-	2	11	3	14
13/19-07-1987	Zagreb (YUG)	14ª Universiada	1 (1/0/0)	4	15	5	20
26/30-08-1989	Duisburgo (GER)	15ª Universiada	4 (0/1/3)	8	24	9	33
19/24-07-1991	Sheffield (GBR)	16ª Universiada	3 (0/2/1)	12	23	8	31
14/18-07-1993	Buffalo (USA)	17ª Universiada	2 (1/0/1)	10	24	15	39
29/8-03/9-1995	Fukuoka (JPN)	18ª Universiada	1 (0/1/0)	8	16	10	26
26/31-08-1997	Catania (ITA)	19ª Universiada	1 (0/1/0)	6	14	6	20
08/13-07-1999	Palma de Mallorca	20ª Universiada	6 (1/1/4)	17	27	20	47
27/8-01/9-2001	Pekín (CHN)	21ª Universiada	4 (2/2/0)	15	17	13	30
25/30-08-2003	Daegu (KOR)	22ª Universiada	4 (1/1/2)	14	11	4	15
15/20-08-2005	Esmirna (TUR)	23ª Universiada	1 (1/0/0)	9	13	5	18
09/14-08-2007	Bangkok (THA)	24ª Universiada	1 (0/1/0)	5	12	7	19
07/12-07-2009	Belgrado (SRB)	25ª Universiada	2 (0/0/2)	8	9	9	18
16/21-08-2011	Shenzhen (CHN)	26ª Universiada	1 (1/0/0)	4	7	9	16
07/12-07-2013	Kazán (RUS)	27ª Universiada	1 (0/1/0)	4	3	4	7
08/12-07-2015	Gwangju (CHN)	28ª Universiada	ESPAÑA NO PARTICIPÓ				
20/25-08-2017	Taipéi (TPE)	29ª Universiada	ESPAÑA NO PARTICIPÓ				
03/14/07-07-2019	Nápoles (ITA)	30ª Universiada	ESPAÑA NO PARTICIPÓ				
01/06-08-2023	Chengdu (CHN)	31ª Universiada	ESPAÑA NO PARTICIPÓ				

MEDALLERO - Hombres

1963	Porto Alegre (1)	Luis Felipe Areta	3º en Triple
1987	Zagreb (1)	Anacleto Jiménez	1º en 5.000
1989	Duisburgo (4)	Miguel Angel Prieto	2º en 20km Marcha
		Antonio Serrano	3º en 5.000
		Antonio Serrano	3º en 10.000

MEDALLERO - Mujeres

		Javier García	3º en Pértiga		
1991	Sheffield (3)	Arturo Ortiz	2º en Altura		
		Jaime Barroso	2º en 20km Marcha		
		Juan Viudes	3º en 1.500		
1993	Buffalo (2)	Antonio Serrano	1º en 10.000m		
		Arturo Ortiz	3º en Altura		
1995	Fukuoka (1)	Andrés Díaz	2º en 800		
1997	Catania (1)	Carlos García	2º en 1.500		
1999	Palma Mallorca (6)	José Manuel Martínez	1º en 10.000	Ana Amelia Menéndez	3ª en 1.500
		Roberto García	2º en 5.000	Marta Fdez. de Castro	3ª en M.Maratón
		Pedro Trejo	3º en 10.000	Dana Cervantes	3ª en Pértiga
2001	Pekín (4)	Pedro Antonio Esteso	1º en 1.500		
		Manuel Martínez	1º en Peso		
		Ignacio Cáceres	2º en 10.000		
		Juan M. Molina	2º en 20km Marcha		
2003	Daegu (4)	César Pérez	1º en 3.000 Obstáculos	Mercedes Chilla	3ª en Jabalina
		Pedro A. Esteso	2º en 1.500		
		Iván Sánchez	3º en M. Maratón		
2005	Esmirna (1)	Juan Manuel Molina	1º en 20Km Marcha		
2007	Bangkok (1)	Álvaro Rodríguez	2º en 1.500m		
2009	Belgrado (2)			Elena García	3ª en 1.500m
				Cristina Bárcena	3ª en Heptatlón
2011	Shenzhen (1)			Julia Takacs	1ª en 20km Marcha
2013	Kazán (1)	Sebastián Martos	3º en 3.000 Obstáculos		

MASTER

CAMPEONATO DEL MUNDO AL AIRE LIBRE

				ESPAÑA	Atletas Españoles		Medallas			TOTAL	
				Medallas	Participan	Inscritos	O	P	B	Atletas	Países
11 a 16.08.1975	Toronto	CAN	1							1.427	32
08 a 13.08.1977	Goteborg	SWE	2							2.670	45
27.07 a 02.08.1979	Hannover	FRG	3							3.126	42
07 a 14.01.1981	Christchurch	NZL	4							2.400	44
23 a 30.09.1983	San Juan	PUR	5							1.935	47
23 a 30.06 1985	Roma	ITA	6	14	104	¿?	4	5	4	4.330	48
29.11 a 06.12.1987	Melbourne	AUS	7							4.817	52
27.07 a 06.08.1989	Oregon	USA	8	3	12	¿?	0	1	2	4.754	57
18 a 28.07.1991	Turku	FIN	9							4.802	56
07 a 17.10.1993	Miyazaki	JPN	10	6	10	¿?	1	0	5	11.475	71
13 a 23.07.1995	Buffalo	USA	11	6	40	¿?	2	1	3	5.335	81
17 a 27.07.1997	Durban	RSA	12	11	27	¿?	4	2	5	5.735	69
29.07 a 08.08.1999	Gateshead	GBR	13	13	46	¿?	5	5	3	5.843	74
04 a 14.07.2001	Brisbane	AUS	14	16	34	42	11	4	1	4.903	80
02 a 13.07.2003	Carolina	PUR	15	25	50	53	9	9	7	2.700	79
23.08 a 03.09.2005	San Sebastián	ESP	16	136	¿?	1.321	60	34	42	6.030	91
04 a 15.09.2007	Riccione	ITA	17	59	262	328	23	15	21	8.946	97
28.07 a 08.08.2009	Lahti	FIN	18	57	132	153	16	19	22	4.947	96
06 a 17.07.2011	Sacramento	USA	19	35	65	80	14	11	10	4.800	93
16 a 27.10.2013	Porto Alegre	BRA	20	22	43	52	6	5	11	4.143	82
04 a 16.08.2015	Lyon	FRA	21	119	¿?	510	47	37	35	8.042	98
26.10 a 06.11.2016	Perth	AUS	22	41	53	62	13	17	11	4.035	91
5 a 16.09.2018	Málaga	ESP	23	204	¿?	1.793	80	65	59	8.197	100

Medallistas españoles con más de 5 medallas

Ordenados por número de medallas individuales y relevos

31	de la Cámara	Emilio	1º 2.000m Obs.	M70	2015 Lyon
			2º Obstáculos, 3º 10.000m y cross	M65	2013 Porto Alegre
			1º 5.000m, 1º 10.000m, 1º Obstáculos, 2º 1.500m, 2º Cross	M65	2011 Sacramento
			1º Cross	M65	2009 Lahti
			1º 5.000m, 1º 10.000m, 1º Obstáculos, 3º 1.500m	M60	2007 Riccione
			1º 5.000m, 1º 10.000m, 1º Obstáculos, 2º Cross, 3º 1.500m	M60	2005 San Sebastián
			1º 10.000m, 2º 5.000m, 2º Cross	M55	2003 Carolina
			1º 5.000m, 1º 10.000m, 1º Cross	M55	2001 Brisbane
			1º Cross, 2º 5.000m, 3º 10.000m,	M55	1999 Gateshead
			1º Cross, 3º 10.000m, 3º Obstáculos	M50	1997 Durban
18	Rosales	Manuel	1º Matastón, 2º 5.000m, 3º Cross	M75	2011 Sacramento
			2º 10.000m. 3º 5.000m	M70	2009 Lahti
			1º 5.000m, 1º 10.000m, 1º Cross, 2º maratón	M70	2005 San Sebastián
			3º 10.000m	M65	2003 Carolina
			1º 5.000m, 1º 10.000m, 1º Maratón, 2º Cross	M65	2001 Brisbane
			1º Maratón, 3º 10.000m	M55	1993 Miyazaki
			1º Maratón, 2º 10.000m	M55	1991 Turku
17	Sangüos	Chus	1ª 80m v. y 300m v.	F60	2015 Lyon
			1ª 80m v. y 300m v.	F55	2011 Sacramento
			3ª 80m v. y 300m v.	F50	2009 Lahti
			2ª 300m v.	F50	2007 Riccione
			1ª 80m v. y 300m v.	F50	2005 San Sebastián
			1ª 400m v.	F45	2003 Carolina
			1ª 400m v. y 3ª 80m v.	F45	2001 Brisbane

			1ª 400m v., 3ª 80m v.	F40	1999 Gateshead
			1ª 400m v., 2ª 80m v.	F40	1997 Durban
			1ª 400m v.	F40	1995 Buffalo
11	Castro	Soledad	3ª Medio Maratón	F50	2016 Perth
			2ª Medio Maratón	F50	2015 Lyon
			1ª Cross, 2ª 10.000m	F45	2011 Sacramento
			3ª 10.000m, 3ª Cross	F40	2009 Lahti
			3ª 10.000m, 3ª Cross	F40	2007 Riccione
			1ª 10.000m, 2ª 5.000m, 2ª Cross	F35	2003 Carolina
9	Jiménez	Mª Dolores	3ª Obstáculos	F45	2018 Málaga
			1ª 2.000m Obs, 3ª 1.500m	F45	2016 Perth
			1ª 2.000m Obs., 3ª 1.500m y 4x400m	F45	2015 Lyon
			3ª 800m	F40	2009 Lahti
			1ª 1.500m	F35	2007 Riccione
			2ª 800m	F35	2005 San Sebastián
9	Paunica	Emilia	1ª 4x100m, 3ª 200m y 4x400m	F45	2018 Málaga
			1ª 4x100m, 2ª 100m y 200m, 3ª 4x400m	F40	2015 Lyon
			2ª 100m, 3ª 200m	F35	2011 Sacramento
9	Periañez	Miguel	1º 5.000m M, 2º 10km M	M55	2018 Málaga
			1º 10km M y 2º 20km M	M50	2016 Perth
			1º 5.000m M, 2º 10km M	M50	2015 Lyon
			1º 5.000m M, 10km M. y 20km M.	M50	2013 Porto Alegre
8	García Garzón	Carolina	1ª 4x100 y 400m v., 2ª 200m, 3ª 4x400m	F35	2018 Málaga
			1ª 200m, 2ª 400m, 4x100m y 4x400m	F35	2016 Perth
8	Pérez	César	1º Obstáculos	M55	2015 Lyon
			1º Obstáculos	M50	2009 Lahti
			1º Obstáculos	M50	2007 Riccione
			2º Obstáculos	M45	2005 San Sebastián
			2º Obstáculos	M40	2001 Brisbane
			1º Obstáculos	M40	1999 Gateshead
			1º Obstáculos, 3º 10.000m	M40	1997 Durban
7	Melo	Ignasi	1º 10km M, 2º 5.000m M y 20km M	M65	2018 Málaga
			2º 5.000m M y 10km M	M60	2015 Lyon
			1º 10km Marcha	M55	2009 Lahti
			2º 20km Marcha	M50	2005 San Sebastián
7	Porras	Juan Antonio	1º 5.000m M, 2º 20km M, 3º 10km M	M45	2018 Málaga
			1º 10km Marcha, 20km Marcha	M35	2009 Lahti
			1º 5.000m Marcha, 1º 10km Marcha	M35	2007 Riccione
6	Alonso	Manuel Augusto	1º Obstáculos	M55	1985 Roma
			3º 5.000m	M45	1979 Hannover
			1º 5.000m, 1º 10.000m, 2º Obstáculos, 2º Cross	M45	1977 Goteborg
6	Alonso Domingo	Manuel	1º 800m, 1.500m y 4x400m	M80	2018 Málaga
			2º 800m, 2º 1.500m	M75	2011 Sacramento
			3º 1.500m	M70	2007 Riccione
6	Borrego	Jesús	1º 1.500m, 2º 800m	M45	2009 Lahti
			1º 1.500m, 1º Obstáculos	M45	2007 Riccione
			1º 1.500m, 1º Obstáculos	M40	2005 San Sebastián
6	Fernández	Sergio	2º 5.000m y 10.000m	M60	2015 Lyon
			1º 5.000m y 10.000m	M50	2009 Lahti
			1º 5.000m y 1º 10.000m	M50	2005 San Sebastián
6	Huch	Valentí	1º Martillo Pesado, 2º Longitud y Triple, 3º Peso y Disco	M95	2015 Lyon
			3º 200m	M85	2005 San Sebastián
6	Romero	José Luis	2º 4x100m, 3º 200m, 400m y 4x400m	M70	2018 Málaga
			3º 400m v.	M60	2007 Riccione
			2º 400m v.	M45	1991 Turku
6	Toro	Leonardo	2º 20km M, 3º 5.000m M y 10km M	M50	2018 Málaga
			1º 5.000m M y 2º 10km M	M45	2015 Lyon
			1º 5.000m Marcha	M35	2005 San Sebastián
5	Astoreka	Eduardo	1º Maratón	M80	1991 Turku
			1º Maratón, 2º Cross	M75	1987 Melbourne
			1º 10.000m y Maratón	M75	1985 Roma
5	Bernal	Julián	1º 5.000m y 1º 10.000m, 3º 800m	M90	2009 Lahti
			3º 5.000m	M85	2007 Riccione

			1º 5.000m	M85	2005 San Sebastián
5	Calderón	Ignacio	1º Martillo y Martillo Pesado	M40	2018 Málaga
			1º Martillo, 1º Martillo Pesado, 3º Pentatlón Lanzamientos	M35	2011 Sacramento
5	Calvo	Julio	1º Disco	M70	2018 Málaga
			1º Disco	M70	2015 Lyon
			2º Disco	M65	2009 Lahti
			2º Disco	M60	2007 Riccione
			3º Disco	M60	2005 San Sebastián
5	Cano	Ángel	1º 4x400m, 2º 800m y 1.500m	M80	2018 Málaga
			3º 800m y 1.500m	M75	2013 Porto Alegre
5	Celaya	José Luis	2º Martillo	M70	1983 Puerto Rico
			3º Peso	M65	1979 Hannover
			2º Peso, Disco y Martillo	M65	1977 Goteborg
5	Escribano	Rosa	2ª Triple y 3º Altura	F55	2015 Lyon
			2ª Altura, 2º Triple y 4x100m	F45	2005 San Sebastián
5	García	Carmen	3ª 5.000m M	F55	2016 Perth
			3ª 10km Marcha	F50	2011 Sacramento
			2ª 10km Marcha	F45	2007 Riccione
			2ª 10km Marcha, 3º 5.000m Marcha	F40	2005 San Sebastián
5	Garín	José María	3º Obstáculos	M80	2005 San Sebastián
			2º Obstáculos, 3º 300m v.	M70	1995 Buffalo
			3º Obstáculos	M65	1991 Turku
			2º Obstáculos	M60	1985 Roma
5	Nogueira	Luis	2º Jabalina	M60	2018 Málaga
			2º Jabalina	M55	2015 Lyon
			1º Jabalina	M50	2009 Lahti
			1º Jabalina	M50	2007 Riccione
			1º Jabalina	M45	2005 San Sebastián
5	Rueda	Isaac	3º Obstáculos	M70	1997 Durban
			2º 10.000m, 3º 5.000m	M65	1991 Turku
			2º Maratón	M55	1985 Roma
			2º Maratón	M55	1983 Puerto Rico
5	Vázquez	Juan	2º Medio Mar.	M55	2018 Málaga
			1º Maratón	M55	2016 Perth
			1º Maratón	M50	2015 Lyon
			1º Maratón	M45	2007 Riccione
			1º Maratón	M40	2005 San Sebastián
5	Vives	Loles	1ª Longitud	F60	2018 Málaga

HISTÓRICO COMPLETO: www.rfea.es/veteranos/pdf/multimedallistasCMal.pdf

CAMPEONATO DE EUROPA AL AIRE LIBRE

				ESPAÑA	Atletas Españoles		Medallas			TOTAL	
				Medallas	Participan	Inscritos	Oro	Plata	Bronce	Atletas	Paises
10 a 16.09.1978	Viareggio	ITA	1	¿?	¿?	15	4	¿?	¿?	1.193	21
06 a 10.08.1980	Helsinki	FIN	2	¿?	¿?	¿?	2	¿?	¿?	¿?	18
14 a 18.07.1982	Estrasburgo	FRA	3	18	63	¿?	5	6	7	¿?	22
20 a 25.08.1984	Brigthon	GBR	4	13	38	¿?	4	5	4	¿?	22
28.07 a 02.08.1986	Malmoe	SWE	5	9	27	41	6	1	2	2.419	22
25.06 a 02.07.1988	Verona	ITA	6	16	91	116	3	9	4	2.981	27
30.06 a 07.07.1990	Budapest	HUN	7	17	64	93	8	4	5	3.050	26
26.06 a 04.07.1992	Kristiansand	NOR	8	14	45	67	5	3	6	2.921	28
03 a 12.06.1994	Atenas	GRE	9	18	45	57	4	6	10	2.706	38
19 a 27.07.1996	Malmoe	SWE	10	11	52	58	6	0	5	3.422	34
11 a 19.09.1998	Cesenático	ITA	11	26	85	107	6	12	7	4.291	36
06 a 16.07.2000	Jyvaskyla	FIN	12	25	¿?	54	8	12	5	2.884	40
16 a 25.08.2002	Potsdam	GER	13	25	¿?	105	8	10	7	4.385	38
22.07 a 01.08.2004	Arhus	DEN	14	29	86	108	11	9	9	3.670	40
19 a 30.07.2006	Poznan	POL	15	61	138	165	22	20	19	3.067	37
23.07 a 03.08.2008	Ljubljana	SLO	16	53	134	169	17	21	15	3.693	42
15 a 24.07.2010	Nyíregyháza	HUN	17	66	122	148	30	17	19	3.112	41
16 a 25.08.2012	Zittau	GER	18	63	141	165	24	22	17	3.836	38
22 a 31.08.2014	Izmir	TUR	19	62	72	94	21	23	18	2.027	41
27.07 a 04.08.2017	Aarhus	DIN	20	92	204	241	31	49	21	4.000	39
5 a 15.09.2019	Jesolo	ITA	21	144	302	337	43	53	48	4.457	43
21.09 a 01.10.2023	Pescara	ITA	22	180	¿?	397	62	65	53	4.654	39

Medallistas españoles con más de 5 medallas (pruebas individuales y relevos)

33 De la Cámara Perona, Emilio	2º Obstáculos	M75	Pescara 2023
	1º 2.000m Obs, 2º 10km, 3º 5.000m y Cross	M75	Jesolo 2019
	1º 1.500m, 5.000m, 10.000m, Obstáculos	M70	Izmir 2014
	1º 5.000m, 10.000m, Obstáculos	M65	Zittau 2012
	1º 1.500m, 5.000m, 10.000m, obstaculos	M65	Nyíregyháza 2010
	1º 5.000m, 2º 10.000m, obstaculos	M60	Ljubljana 2008
	1º 5.000m, 10.000m, 2º 1.500m, osbtaculos	M60	Poznan 2006
	1º 1.500m, 5.000m, 10.000m, obstaculos	M60	Arhus 2004
	1º 5.000m, 2º 10.000m	M55	Potsdam 2002
	1º obstaculos, 2º 5.000m, 10.000m	M55	Jyvaskyla 2000
	2º maratón	M45	Budapest 1990
18 Colás Román, Esther	1ª 100, 200, 400, 4x400 y 2ª 800	F55	Pescara 2023
	1ª 100m, 200m y 400m	F50	Jesolo 2019
	1ª 100m, 400m, 4x400m y 2ª 200m	F50	Aarhus 2017
	2ª 400m, 4x100m, 4x400m	F45	Izmir 2014
	1ª 400m, 2ª 200m, 4x400m	F45	Zittau 2012
14 Castro Soliño, María Soledad	2ª 10.000m y 3ª Medio Maratón	F50	Aarhus 2017
	1ª 10.000m	F45	Zittau 2012
	1ª 5.000m, 10.000m	F45	Nyíregyháza 2010
	2ª 10.000m, 3ª 5.000m	F40	Ljubljana 2008
	1ª 10.000m, 2ª 5.000m	F40	Poznan 2006
	2º 5.000m, 10.000m	F35	Arhus 2004
	1ª 5.000m, 10.000m	F35	Potsdam 2002
14 Pérez Rodríguez, César	1º Obstáculos	M65	Pescara 2023
	1º 2.000m Obs.	M60	Jesolo 2019
	1º Obstáculos	M60	Aarhus 2017
	1º Obstáculos, 2º 5.000m	M55	Izmir 2014
	1º Obstáculos	M55	Zittau 2012
	1º obstaculos	M50	Ljubljana 2008
	1º obstaculos, 3º 5.000m y 4x400m	M45	Poznan 2006
	1º obstaculos	M45	Arhus 2004

		1º obstaculos, 2º 5.000m	M45	Potsdam 2002
		1º obstaculos	M40	Jyvaskyla 2000
		1º obstaculos	M40	Cesenático 1998
14	Sangüos Espiña, Chus	1ª 80m v., 2ª 300m v.	F55	Zittau 2012
		1ª 80m v.	F55	Nyíregyháza 2010
		1ª 80m v., 300m v.	F50	Poznan 2006
		2ª 400m v.	F45	Potsdam 2002
		1ª 80m v., 400m v.	F45	Jyvaskyla 2000
		2ª 400m v., pértiga	F40	Cesenático 1998
		1ª 400m v.	F40	Malmoe 1996
		1ª 400m v., 2ª 100m v.	F35	Atenas 1994
		1ª 400m v.	F35	Kristiansand 1992
12	Jiménez Guardeño, Mª Dolores	1ª 800m, 1.500m, Obstáculos, 3ª 400m, 4x400m	F45	Izmir 2014
		1ª obstaculos, 2ª 800m, 2ª 4x400m, 3ª 4x100m	F40	Nyíregyháza 2010
		3ª 1.500m	F35	Ljubljana 2008
		1ª 800m, 2ª 400m	F35	Arhus 2004
12	Joaniquet Ibartz, Ángel	3º longitud, triple	M75	Ljubljana 2008
		3º longitud, triple	M65	Jyvaskyla 2000
		1º100m v., longitud, triple	M65	Cesenático 1998
		2º longitud, triple, 3º 100m v.	M60	Atenas 1994
		3º longitud	M55	Budapest 1990
		2º triple	M55	Verona 1988
12	Ordás Álvarez, Aurora	2ª 10 km M, 20 km M. y 3ª 5000 M.	F70	Pescara 2023
		1ª 20km M. y 2ª 10km M.	F65	Jesolo 2019
		2ª 5.000m M, 3ª 10km M	F60	Zittau 2012
		3ª 5.000m M, 10km M	F55	Nyíregyháza 2010
		3ª 4x400m	F55	Ljubljana 2008
		3º Maratón	F50	Poznan 2006
		3ª Maratón	F45	Jyvaskyla 2000
12	Paunica Paunica, Emilia	1ª 200m, 2ª 100m, 4x100m, 4x400m	F40	Izmir 2014
		1ª 100m, 200m, 2ª Heptatlón, 4x400m	F40	Zittau 2012
		1ª 100m, 2000m, 2ª 4x400m, 3ª 4x100m	F35	Nyíregyháza 2010
11	Alonso Domingo, Manuel	1º 1500 m	M85	Pescara 2023
		1º 800m y 1.500m	M80	Jesolo 2019
		1º 800m y 1.500m	M80	Aarhus 2017
		2º 800m, 1.500m	M75	Zittau 2012
		2º 1.500m	M70	Ljubljana 2008
		3º 1500	M65	Arhus 2004
		2º 5.000m	M65	Potsdam 2002
		3º 5.000m	M55	Kristiansand 1992
10	Escribano Checa, Rosa	2ª 80m v., Longitud y Triple	F60	Jesolo 2019
		3ª triple	F50	Zittau 2012
		1ª triple	F45	Ljubljana 2008
		1º Triple, 2º Pentatlón, 3ª 4x400m	F45	Arhus 2004
		2ª pentatlón, 3ª triple	F40	Jyvaskyla 2000
10	Melo Vals, Ignacio	1º 10 km M. y 2º 20 km M	M70	Pescara 2023
		1º 10km M. y 2º 20km M.	M65	Jesolo 2019
		1º 5.000m M, 2º 20km M	M55	Nyíregyháza 2010
		1º 5.000m M, 20km M	M55	Ljubljana 2008
		2º 5km Marcha, 3º 20km Marcha	M50	Poznan 2006
9	Astoreka, Eduardo	2º 5.000m	M80	Kristiansand 1992
		1º 1.500m, 10.000m	M80	Budapest 1990
		1º maratón, 2º 10.000m, 3º 5.000m	M75	Verona 1988
		1º 10.000m, maratón	M75	Malmoe 1986
		1º 10.000m	M75	Brigthon 1984
9	Briz Rodríguez, Mª José	3ª 5.000m M y 10km M	F65	Aarhus 2017
		3ª 5.000m M	F60	Izmir 2014
		2ª 5.000m M, 10km M	F55	Ljubljana 2008
		3º 10km Marcha	F55	Poznan 2006
		1ª 10km M, 2ª 5.000m M	F45	Cesenático 1998
		3ª 10km M	F40	Atenas 1994
9	Casanovas Gaset, Lluisa	2ª Altura y Triple	F70	Pescara 2023
		2ª Altura y 3ª Triple	F65	Jesolo 2019

		1ª Triple y 2ª Altura	F65	Aarhus 2017
		3ª altura	F60	Zittau 2012
		3ª altura	F55	Nyíregyháza 2010
		3ª 4x400m	F55	Ljubljana 2008
9	Díaz, Fernando	1º 5.000m, 2º 1.500m	M55	Poznan 2006
		1º 5.000m, 3º 1.500m	M50	Potsdam 2002
		1º 5.00m, 3º 800m, 1.500m	M45	Cesenático 1998
		1º 5.000m, 3º 1.500m	M45	Malmoe 1996
9	Fontaneda, Fco. Javier	1º 5.000m, 2º 1.500m y 10.000m	M50	Aarhus 2017
		1º 5.000m, 10.000m	M50	Izmir 2014
		1º 5.000m, 10.000m	M45	Zittau 2012
		1º 5.000m, 10.000m	M45	Nyíregyháza 2010
9	García Frontons, Carmen	1ª 5000 m M.	F60	Pescara 2023
		2ª 5.000m M, 10km M	F50	Izmir 2014
		1ª 5.000m M, 2ª 10km M	F45	Nyíregyháza 2010
		1ª 5.000m M, 10km M	F45	Ljubljana 2008
		2ª 5.000m M, 3ª 10km M	F40	Potsdam 2002
9	Vives Jorba, Loles	2ª 100 y Longitud	F65	Pescara 2023
		1ª 100m, 2ª 200m y 3º Longitud	F60	Jesolo 2019
		1ª longitud	F45	Poznan 2006
		3ª 100	F45	Arhus 2004
		2ª longitud	F40	Jyvaskyla 2000
		2ª longitud	F40	Cesenático 1998
8	Antón, Xavier	1º 100m, 200m	M75	Arhus 2004
		2º 100m, 3º 200m	M60	Verona 1988
		1º 100m, 200m, 400m	M55	Brigthon 1984
		2º 400m	M50	Estrasburgo 1982
8	Cano Alcolea, Ángel	1º 800 m y 3º 1500	M85	Pescara 2023
		2º 800m, 3º 400m y 1.500m	M80	Jesolo 2019
		3º 800m	M75	Izmir 2014
		2º 800m	M70	Ljubljana 2008
		2º 800	M65	Poznan 2006
8	Carvajal Ortega, Miguel Ángel	1º 5000 M, 10 km M y 20 km M	M55	Pescara 2023
		1º 5.000m M., 10km M y 20km M.	M50	Jesolo 2019
		1º 5.000m M y 2º 20km M	M50	Aarhus 2017
8	Pérez Gutiérrez, Aurora	1ª 800m, 1.500m	F50	Ljubljana 2008
		1ª 1.500m, 3ª 800m	F45	Poznan 2006
		2ª 1.500m, 5.000m	F45	Arhus 2004
		2ª 800m, 1.500m	F40	Jyvaskyla 2000
8	Periáñez García, Miguel	1º 5000 M, 10 km M y 20 km M	M60	Pescara 2023
		1º 5.000m M., 10km M y 20km M.	M55	Jesolo 2019
		3º 5.000m M	M50	Aarhus 2017
		1º 5.000m M	M50	Izmir 2014
8	Roca, Armando	2º 100m	M85	Jesolo 2019
		1º 100m	M80	Izmir 2014
		1º 100m, 200m	M65	Jyvaskyla 2000
		2º 100m	M60	Cesenático 1998
		3º 100m	M55	Atenas 1994
		2º 100m, 3º 200m	M50	Brigthon 1984
8	Romero Mínguez, José Luis	1º 300 m v. y 3º 400	M75	Pescara 2023
		2º 400m v., 3º 4x100m	M65	Zittau 2012
		1º 400m, 2º 300m v.	M60	Poznan 2006
		3º 400m	M50	Malmoe 1996
		1º 400m v.	M45	Kristiansand 1992
8	Rueda, Isaac	1º obstaculos	M75	Potsdam 2002
		1º obstaculos	M70	Malmoe 1996
		2º obstaculos	M65	Kristiansand 1992
		2º maratón	M60	Budapest 1990
		1º 10.000m, maratón	M60	Malmoe 1986
		2º maratón	M55	Brigthon 1984
		2º 10.00m	M55	Estrasburgo 1982
7	Basurko, Antxón	2º 100m	M60	Ljubljana 2008
		3º 100	M55	Poznan 2006

		2º 100m	M55	Arhus 2004
		1º 100m, 2º 200m	M45	Atenas 1994
		1º 200m, 2º 100m	M40	Kristiansand 1992
7	Blanco, Víctor	2º 400m, 3º 800m	M75	Brigthon 1984
		1º 400m, 2º 800m y 1500m	M75	Estrasburgo 1982
		1º 800m, 1.500m	M70	Viareggio 1978
7	García Garzón, Carolina	2ª 400m v.	F40	Jesolo 2019
		1ª 200m, 400m v. y 4x400m	F35	Aarhus 2017
		2ª 200m, 4x100m, 4x400m	F35	Izmir 2014
7	Mesa Soraino, Emilia	3ª Jabalina	F65	Jesolo 2019
		2ª jabalina, longitud, 3ª peso	F55	Nyíregyháza 2010
		1ª jabalina, 2ª longitud	F55	Ljubljana 2008
		3º Longitud	F50	Poznan 2006
7	Otero Cepera, Xose Luis	1º 10.000m y 2º 5.000m	M65	Aarhus 2017
		3º 10.000m	M60	Izmir 2014
		1º 5.000m, 10.000m	M60	Zittau 2012
		1º 5.000m, 10.000m	M55	Ljubljana 2008
6	Naranjo, Mª Paz	2ª 800m	F55	Budapest 1990
		2ª 400m, 1.500m	F55	Verona 1988
		2ª 1.500m	F50	Brigthon 1984
		2ª 800m, 1.500m	F50	Estrasburgo 1982
6	Ramos León, Marisol	1ª 5.000m, 10.000m y 10km	F60	Jesolo 2019
		2ª 5.000m, 10.000m y Medio Maratón	F55	Aarhus 2017
6	Rosales, Manuel	1º 5.000m, 10.000m	M70	Poznan 2006
		1º maratón, 2º 10.000m	M60	Cesenático 1998
		1º maratón, 3º 10.000m	M55	Atenas 1994
5	Hidalgo Barrantes, Concepción	2ª Obstáculos	F40	Pescara 2023
		1ª 2.000m Obs y 2ª Cross	F35	Jesolo 2019
		2ª 2.000m obst y 3ª 5.000m	F35	Aarhus 2017
5	Pérez, Juan Manuel	2º longitud, triple	M70	Poznan 2006
		3º triple	M65	Potsdam 2002
		3º triple	M60	Cesenático 1998
		1º triple	M60	Malmoe 1996
5	Pedrosa Carrete, Esther	1ª 1500 m, 3ª 800 y 5000	F60	Pescara 2023
		2ª 1.500m y 3ª Cross	F55	Jesolo 2019
5	Piña Florit, Antonio	2º 100m v.	M55	Poznan 2006
		2º 110m v.	M45	Jyvaskyla 2000
		3º 110m v.	M45	Cesenático 1998
		1º 110m v.	M45	Malmoe 1996
		1º 100m	M40	Kristiansand 1992
5	Piñera Álvarez, Rubén	1º 10 km M. y 2º 5000 m M.	M45	Pescara 2023
		2º 5.000m M. y 3º 10km M.	M40	Jesolo 2019
		3º 20km M	M40	Aarhus 2017
5	Royo, Ana	2ª 1.500m, 4x400m, 3ª 400m, 800m, 4x100m	F35	Nyíregyháza 2010
5	Sánchez, Ángel	1º 400m v.	M55	Zittau 2012
		3º 400m v.	M50	Nyíregyháza 2010
		2º 400m v., 3º 400m	M50	Ljubljana 2008
		1º 400m vallas	M50	Poznan 2006
5	Sánchez, Julián	1º 10.000m, maratón, 2º 5.000m	M65	Budapest 1990
		3º 10.000m	M60	Verona 1988
		3º maratón	M55	Brigthon 1984

CAMPEONATO DEL MUNDO EN PISTA CUBIERTA

				ESPAÑA	Atletas Españoles		Medallas			TOTAL	
				Medallas	Participan	Inscritos	Oro	Plata	Bronce	Atletas	Países
10 a 14.03.2004	Sindelfingen	GER	1	20	62	71	6	7	7	2.638	58
15 a 20.03.2006	Linz	AUT	2	28	80	94	12	6	10	3.229	62
17 a 22.03.2008	Clermont-Ferrand	FRA	3	96	281	334	27	31	38	3.670	65
01 a 06.03.2010	Kamloops	CAN	4	27	22	25	11	10	6	1.386	62
03 a 08.04.2012	Jyväskyla	FIN	5	52	93	106	20	15	17	2.720	66
25 a 30.03.2014	Budapest	HUN	6	103	232	252	32	35	36	3.800	-
19 a 25.03.2017	Daegu	KOR	7	82	70	82	40	26	16	4.100	75
24 a 30.03.2019	Torun	POL	8	114	258	287	46	35	33	4.330	88
26 a 01.04.2023	Torun	POL	7	115	230	278	37	40	38	4,172	88

Medallistas españoles con más de 6 medallas

19	Escribano Checa	Mª Rosa	1ª Pentatlón	F45	2004 Sindelfingen
			2ª altura, triple, pentatlón	F45	2006 Linz
			1ª triple, 2ª pentatlón	F45	2008 Clermont-Ferrand
			1ª Triple, Pentatlón	F55	2014 Budapest
			1ª Altura, Triple y Pentatlón, 2ª Longitud	F55	2017 Daegu
			1ª Longitud, Triple Y Pentatlón	F60	2019 Torun
			1ª Pentatlón, 60 m v., 2ª Longitud, Triple	F60	2023 Torun
15	Pérez Gutiérrez	Aurora	1ª 3.000m, 2ª 1.500m	F45	2004 Sindelfingen
			1ª 1.500m, 2ª 800m, 3.000m	F45	2006 Linz
			1ª 800m, 1.500m, 3.000m	F50	2008 Clermont-Ferrand
			2ª 1.500m	F50	2010 Kamloops
			2ª 800m, 3.000m, 3ª 1.500m	F50	2012 Jyvaskyla
			1ª 1.500m, 2ª 800m, 3.000m	F55	2014 Budapest
11	García Frontons	Carmen	2ª 3.000m M	F40	2004 Sindelfingen
			1ª 10km M, 2ª 3.000m M	F45	2006 Linz
			2ª 3.000m M, 10km M	F45	2008 Clermont-Ferrand
			1ª 3.000m M y 10km M	F55	2017 Daegu
			1ª 3.000m M y 2ª 10km M	F55	2019 Torun
			1ª 3000 m Marcha, 3ª 10 km Marcha	F60	2023 Torun
10	Periáñez García	Miguel	1º 10km M, 2º 3.000m M	M50	2014 Budapest
			1º 10km M, 2º 3.000m M	M45	2012 Jyvaskyla
			1º 3.000m M y 10km M	M50	2017 Daegu
			1º 3.000m M y 10km M	M55	2019 Torun
			1º 3000 m Marcha, 10 km Marcha	M60	2023 Torun
9	Pedrosa Carrete	Esther	2ª Cross, 3ª 3.000m	F50	2014 Budapest
			2ª 1.500m, 3.000m y Cross	F55	2019 Torun
			1ª 1500 m, 2ª 800 m, 3000 m, 3ª 4x200 m	F60	2023 Torun
9	Vives Jorba	Loles	2ª 60m, longitud	F50	2008 Clermont-Ferrand
			2ª 60m, 3ª 60m v., longitud	F50	2012 Jyvaskyla
			1ª 60m y 2ª Longitud	F60	2019 Torun
			1ª Longitud, 3ª 60 m	F65	2023 Torun
8	Alonso Domingo	Manuel	2º 1.500m	M70	2008 Clermont-Ferrand
			1º 1.500m, 2º 3.000m	M75	2012 Jyvaskyla
			1º 1.500m, 3º 800m, 3.000m	M75	2014 Budapest
			1º 800m y 1.500m	M80	2019 Torun
8	Vaquero Sánchez	Emi	3ª m. maratón	F55	2008 Clermont-Ferrand
			1ª m. maratón	F60	2012 Jyvaskyla
			1ª M. Maratón, 2ª 3.000m	F65	2014 Budapest
			1ª Medio Maratón, 3ª Cross	F65	2017 Daegu
7	Cano Alcolea	Ángel	2º 800m	M70	2008 Clermont-Ferrand
			3º 1.500m	M75	2014 Budapest
			2º 1.500m y 3º 800m	M80	2019 Torun
			1º 400 m, 800 m, 1500 m	M85	2023 Torun
7	Casanovas Gaset	Lluisa	3ª altura, 4x200m	F55	2008 Clermont-Ferrand

			3ª triple	F55	2012 Jyvaskyla
			1ª Altura	F65	2019 Torun
			1ª Altura, 3ª Triple, 4x200 m	F70	2023 Torun
7	Colas Román	Esther	2ª 400m, 3ª 4x200m	F40	2012 Jyvaskyla
			2ª 4x200m	F45	2014 Budapest
			2ª 60m, 3ª 400m	F45	2017 Daegu
			2ª 60m	F50	2019 Torun
			1ª 400 m	F55	2023 Torun
6	Briz	Mª José	2ª 3.000m M, 10km M	F50	2004 Sindelfingen
			3ª 10km M	F50	2006 Linz
			3ª 3.000m M	F55	2008 Clermont-Ferrand
			2ª 3.000m M y 10km M	F65	2017 Daegu
6	Piñera Alvarez	Rubén	3º 10km M	M35	2012 Jyvaskyla
			1º 3.000m M	M35	2014 Budapest
			1º 3.000m M y 10km M	M40	2017 Daegu
			1º 3.000m M y 2º 10km M	M40	2019 Torun
6	Ramirez Ramirez	Jose Antonio	2º 3.000m y Cross, 3º Medio Maratón	M50	2017 Daegu
			3º 3000 m, 10 km, Cross	M55	2023 Torun
6	Rosales Touza	Manuel	1º 3.000m, cross, m. maratón	M70	2006 Linz
			3º m. maratón	M70	2008 Clermont-Ferrand
			2º M. Maratón, 3º Cross	M75	2014 Budapest
			2ª 10km Ruta y M. Maratón	F70	2019 Torun
6	Ruzafa Manchon	Teresa	2ª Cross, M. Maratón, 3ª 3.000m	F55	2014 Budapest
			1ª 1.500m, 3.000m y Cross	F60	2019 Torun

CAMPEONATO DE EUROPA EN PISTA CUBIERTA

				ESPAÑA	Atletas Españoles		Medallas			TOTAL	
				Medallas	Participan	Inscritos	Oro	Plata	Bronce	Atletas	Países
28.02 a 02.03.1997	Birmingham	GBR	1	5	14	15	1	4	0	1.260	29
04 a 06.03.1999	Malmoe	SWE	2	11	12	17	3	5	3	853	28
08 a 11.03.2001	Burdeos	FRA	3	30	89	92	10	9	11	1.410	30
06 a 09.03.2003	San Sebastián	ESP	4	88	397	401	24	26	38	1.586	33
10 a 13.03.2005	Eskilstuna	SWE	5	23	41	50	9	6	8	1.247	31
21 a 25.03.2007	Helsinki	FIN	6	56	102	125	23	16	17	2.092	36
25 a 29.03.2009	Ancona	ITA	7	57	104	127	14	22	21	2.872	39
16 a 20.03.2011	Gante	BEL	8	56	162	200	21	19	16	3.406	43
19 a 24-03-2013	San Sebastián	ESP	9	247	1100	1180	101	74	72	3.273	39
23 a 29.03.2015	Torun	POL	10	64	121	131	31	18	15	2.380	37
29.03 a 03.04.2016	Ancona	ITA	11	82	133	165	26	33	23	3.124	41
19 a 24.03.2018	Madrid	ESP	12	304	1.450	1.562	115	96	93	3.842	44
20 a 27.02.2022	Braga	POR	13	261	540	628	93	93	75	2.304	35

Medallistas españoles con más de 5 medallas en pruebas individuales o relevos

21	Pérez	Aurora	1ª 3.000m, 2ª 1.500m	F40	1999 Malmoe
21	Pérez Gutiérrez	Aurora	1ª 3.000m, 2ª 1.500m	F40	1999 Malmoe
			1ª 1.500m, 3.000m, 2ª 800m, 3ª 4x200m	F45	2005 Eskilstuna
			2ª 1.500m, 3.000m, 3º 800m	F45	2007 Helsinki
			1ª 1.500m, 3.000m	F50	2009 Ancona
			1ª 800m, 1.500m, 2ª 3.000m	F50	2011 Gante
			1ª 1.500m, 3.000m, 2ª 800m y 4x200m	F55	2013 San Sebastián
			1ª 3.000m, 2ª 1.500m	F55	2015 Torun
			2ª 800m	F60	2018 Madrid
18	Vives-Jorba	Loles	1º Longitud, 2ª 60m	F40	1999 Malmoe
			1ª 60m, 4x200m, 2ª Longitud	F45	2003 San Sebastián
			2ª Longitud, 3ª 4x200m	F45	2005 Eskilstuna
			1ª 60m, 2ª Longitud, 4x200m, 3ª 60m v.	F45	2007 Helsinki

			2ª longitud	F50	2011 Gante
			1ª 60m	F55	2013 San Sebastián
			1ª Longitud, 2ª 60m	F55	2015 Torun
			1ª Longitud, 3ª 60m	F55	2016 Ancona
			2ª 60 m	F60	2022 Braga
15	Escribano Checa	Mª Rosa	2ª Pentatlón	F40	2001 Burdeos
			1ª Altura, Triple, Pentatlón, 3º 4x200m	F45	2007 Helsinki
			1ª Triple, 2º Pentatlón	F50	2009 Ancona
			2ª Pentatlón	F50	2013 San Sebastián
			1ª Triple y Pentatlon 2015	F55	2015 Torun
			1ª Pentatlón, 2ª Triple, 3ª 60m v.	F55	2016 Ancona
			1ª Triple y Pentatlón	F55	2018 Madrid
15	Paunica	Emilia	2ª 200m, 4x200m, 3ª 60m	F35	2011 Gante
			1ª 200m, Pentatlon y 4x200m, 2ª 60m	F40	2013 San Sebastián
			1ª 60m, 200m, 4x200m	F40	2015 Torun
			1ª 60m y 200m	F40	2016 Ancona
			1ª 200m y 4x200m, 3ª 60m	F45	2018 Madrid
14	Colas Román	Esther	1ª 400m y 4x200m	F45	2013 San Sebastián
			1ª 60m y 400m, 2ª 200m y 4x200m	F45	2016 Ancona
			1ª 60m, 200m, 400m y 4x200m	F50	2018 Madrid
			1ª 60, 200 y 2ª 400 y 4x200	F50	2022 Braga
14	Sangüos Espiña	Chus	1ª 400m, 2ª pértiga	F40	1997 Birmingham
			2ª 60m v., Pértiga	F40	1999 Malmoe
			1ª 200m, 400m, 2ª 60m v.	F45	2001 Burdeos
			1ª 60m v.	F45	2003 San Sebastián
			1ª 60m v., 3ª 4x200m	F50	2007 Helsinki
			2ª 60m v.	F50	2009 Ancona
			1ª 60m v.	F55	2011 Gante
			2ª 4x200m	F55	2013 San Sebastián
			1ª 60m v.	F60	2015 Torun
13	Garcia Frontons	Carmen	1ª 3.000m M	F40	2003 San Sebastián
			1ª 3.000m M, 2º 5km M	F45	2009 Ancona
			1ª 3.000m M, 2º 5km M	F50	2011 Gante
			2ª 3.000m M y 5km M	F50	2013 San Sebastián
			1ª 3.000m M y 5km M	F50	2015 Torun
			1ª 3.000m M y 5km M	F55	2018 Madrid
			1ª 3000 m M y 5 km M.	F60	2022 Braga
12	Casanovas Gaset	Lluisa	3ª altura	F55	2009 Ancona
			2ª Altura, Triple	F60	2013 San Sebastián
			2ª Triple, 3º Altura	F60	2015 Torun
			2ª Triple	F60	2016 Ancona
			2ª Altura y Triple, 3ª 4x200m	F65	2018 Madrid
			1ª Triple Salto, 4x200 y 2ª Altura	F65	2022 Braga
11	Joaniquet Ibartz	Angel	1º Longitud	M65	1999 Malmoe
			1º Longitud, 3º Triple	M65	2001 Burdeos
			3º Longitud	M70	2005 Eskilstuna
			3º 60m v., longitud, triple	M75	2009 Ancona
			3º 60m v.	M75	2011 Gante
			2º 60m v.	M80	2015 Torun
			3º Longitud	M80	2016 Ancona
10	Alonso Domingo	Manuel	2º 3.000m	M70	2009 Ancona
			1ª 800m, 2º 1.500m, 3º 3.000m	M75	2013 San Sebastián
			1º 800m, 1.500m y 3.000m	M80	2016 Ancona
			1º 800m y 1.500m, 2º 3.000m	M80	2018 Madrid
10	Briz Rodríguez	Mª José	3ª 3.000m M	F50	2003 San Sebastián
			2ª 3.000m M	F55	2007 Helsinki
			2ª 3.000m M, 5km M	F55	2009 Ancona
			2ª 5km M., 3ª 3.000m M	F60	2013 San Sebastián
			3ª 3.000m M	F60	2016 Ancona
			2ª 4x200m, 3.000m M y 5km M	F65	2018 Madrid
9	Busquets Fuster	Rosa	1ª 4x200m	F45	2003 San Sebastián
			3ª 4x200m	F45	2005 Eskilstuna
			3ª 4x200m	F45	2007 Helsinki

			2ª 4x200m	F55	2013 San Sebastián
			3ª 400m y 4x200m	F55	2015 Torun
			3ª 4x200m	F60	2018 Madrid
			1ª 4x200, 3ª 400 m	F65	2022 Braga
9	Pedrosa Carrete	Esther	1ª Cross, 2ª 3.000m	F50	2013 San Sebastián
			1ª 1.500m, 3.000m y cross	F55	2018 Madrid
			1ª 800, 1500, 3000 y 2ª 4x200	F60	2022 Braga
9	Periañez Garcia	Miguel	1º 3.000m M, 5km M	M50	2013 San Sebastián
			1º 3.000m M, 5km M	M50	2015 Torun
			3º 5km M	M50	2016 Ancona
			1ª 3.000m M y 5km M	M55	2018 Madrid
			2º 3000 M y 5 km M.	M55	2022 Braga
9	Roca García	Armando	1º 60m	M65	2001 Burdeos
			3º 60m	M60	1999 Malmoe
			1º 60m	M65	2003 San Sebastián
			1º 60m	M70	2005 Eskilstuna
			2º 60m	M70	2007 Helsinki
			1º 60m	M75	2011 Gante
			1º 60m	M75	2013 San Sebastián
			2º 60m	M80	2015 Torun
			2º 60 m	M85	2022 Braga
8	Borrego Llamas	Jesús	1º 3.000m, 2º 1.500m	M40	2003 San Sebastián
			1º 800m, 1.500m, 3.000m	M45	2007 Helsinki
			1º 800m, 1.500m, 3.000m	M45	2011 Gante
8	Cortés Torres	Silvia	1ª 200m, 2ª 60m y 4x200m	F50	2013 San Sebastián
			1ª 200m y 4x200m, 3ª 60m	F55	2018 Madrid
			1ª 4x200 y 2ª 200	F55	2022 Braga
8	Huch Moré	Valentín	1º Peso, Martillo, 2º Longitud, Disco	M90	2013 San Sebastián
			1º Martillo, 2º Peso y Disco, 3º Longitud	M95	2016 Ancona
8	Marimón	Lluis	3º 400m	M75	2003 San Sebastián
			1º 200m, Triple, 2º 60m y Longitud	M85	2013 San Sebastián
			1º Longitud, 2º 60m y Peso	M90	2018 Madrid
8	Piñera Álvarez	Juan Rubén	2º 5km M, 3º 3.000m M	M35	2011 Gante
			1º 3.000m M, 5km M	M35	2013 San Sebastián
			1º 3.000m M, 5km M	M35	2015 Torun
			1ª 3.000m M y 5km M	M40	2018 Madrid
8	Ruzafa Menchón	Maria Teresa	3ª cross	F50	2009 Ancona
			1ª Cross, 2ª 800m y 3.000m, 3ª 4x200m	F55	2015 Torun
			1ª Cross, 2ª 1.500m y 3.000m	F55	2016 Ancona
7	Castillo Laca	Ricardo	2º Disco, 3º M. Pesado	M50	2009 Ancona
			2º disco	M50	2011 Gante
			1º Disco, 3º Peso	M55	2013 San Sebastián
			2º Peso y º Disco	M60	2018 Madrid
7	Liras	Teresa	1ª Martillo pes., 3ª Peso	F55	2005 Eskilstuna
			2ª Disco, 3ª Jabalina, M. Pesado, 4x200m	F60	2009 Ancona
			2ª Martillo	F65	2015 Torun
7	Mesa Soriano	Emilia	1ª Peso	F50	2003 San Sebastián
			1ª Jabalina, 2ª Longitud, 3ª Peso	F60	2013 San Sebastián
			1ª Jabalina	F60	2015 Torun
			2ª Jabalina	F60	2016 Ancona
			1ª Jabalina	F65	2018 Madrid
7	Romero Mínguez	José Luis	1º 400m	M55	2003 San Sebastián
			1º 400m, 2º 200m, 3º 4x200m	M65	2013 San Sebastián
			1º 400m, 2º 200m	M70	2018 Madrid
			1º 400 m	M75	2022 Braga
6	Campo Sánchez	Fabián	1º 1.500m, 2º 800m	M55	2003 San Sebastián
			1º 1.500m	M55	2005 Eskilstuna
			3º 1.500m	M65	2013 San Sebastián
			3º 800m y 1.500m	M70	2018 Madrid
6	Carvajal Ortega	Miguel Ángel	1º 3.000m M, 2º 5km M	M50	2016 Ancona
			1º 3.000m M y 5km M	M50	2018 Madrid
			1º 3000 M y 5 km M.	M55	2022 Braga
6	García Garzón	Carolina	1ª 200m, 4x200m	F35	2015 Torun

			1ª 200m, 2ª 4x200m	F35	2016 Ancona
			2ª 200 y 4x200	F40	2022 Braga
6	López Martí	Ángela	1ª 4x200m, 2ª 400m y 3ª 60m v.	F40	2018 Madrid
			1ª 400 m, 2ª 4x200, 3ª 60 mv.	F45	2022 Braga
6	Pérez Rodríguez	César	1º 1.500m, 2º 3.000m	M45	2003 San Sebastián
			1º 1.500m	M45	2005 Eskilstuna
			1º 3.000m, 2º 1.500m	M55	2013 San Sebastián
			1º 1.500m	M60	2018 Madrid
6	Pérez	Juan Manuel	2º Triple	M60	1997 Birmingham
			2º Triple	M60	2001 Burdeos
			2º Triple, 3º Pértiga	M65	2003 San Sebastián
			2º Triple	M70	2007 Helsinki
			2º triple	M70	2009 Ancona
6	Ramos León	Marisol	2ª 1.500m	F50	2011 Gante
			2ª Cross, 3ª 3.000m	F50	2013 San Sebastián
			1ª 3000 y Cross, 3ª 1500	F60	2022 Braga
6	Díaz	Fernando	1º 1.500m, 3.000m, 2º 800m	M50	2003 San Sebastián
			1º 3.000m, 2º 1.500m	M55	2007 Helsinki
			3º 3.000m	M55	2009 Ancona
5	Álvarez Ruiz	Antonia	1ª 4x200, 2ª 1500 y 3000, 3ª 400 y 800	F55	2022 Braga
5	Area Diego	María	3ª 4x200m	F60	2009 Ancona
			2ª 4x200m, 3ª 60m y 200m	F65	2013 San Sebastián
			2ª 60m	F70	2018 Madrid
5	Arroyo Sánchez	Luis Miguel	2º 4x200m	M40	2013 San Sebastián
			1º 4x200m	M45	2018 Madrid
			1º 200 y 4x200, 2º 60	M50	2022 Braga
5	Asensio Ballesteros	Jaime	2º Triple, 3º Altura, Longitud	M80	2003 San Sebastián
			1º Altura y Longitud	M90	2013 San Sebastián
5	Bermejo	Marcos	1º 400m, 3º 800m	M80	2009 Ancona
			2º 400m y 800m 3º 200m	M85	2018 Madrid
5	Blanco	Manuel	3º 400m	M40	2001 Burdeos
			3º 400m, 4x200m	M40	2003 San Sebastián
			1º 400m	M50	2009 Ancona
5	Camps Galí	Marta	3ª 1.500m	F40	2013 San Sebastián
			1ª 1.500m	F45	2015 Torun
			1ª 800m, 2ª 1.500m	F45	2018 Madrid
			1º 1500 m	F50	2022 Braga
5	Cano Alcolea	Ángel	3º 400m, 800m	M65	2007 Helsinki
			3º 800m, 1.500m	M75	2013 San Sebastián
			3º 800m	M80	2018 Madrid
5	Cano	Francisco	1º 1.500m, 3º 800m	M60	2007 Helsinki
			2º 1.500m, 3.000m	M70	2015 Torun
			3º 3.000m	M70	2016 Ancona
5	de la Cámara Perona	Emilio	1º 3.000m, Cross	M60	2007 Helsinki
			1º Cross, 2º 3.000m	M60	2009 Ancona
			2º cross	M65	2013 San Sebastián
5	García Pesquera	Efrén	2º 800m, 1.500m, cross	M75	2011 Gante
			3º Cross	M75	2013 San Sebastián
			3º Cross	M80	2018 Madrid
5	Gil Martínez	Juan Antonio	3º 1.500m	M35	2013 San Sebastián
			2º 800m y 3º 1.500m	M35	2016 Ancona
			2º 800m y 3º 1.500m	M35	2018 Madrid
5	Hernández Rivero	Fco. Javier	1º Pértiga	M40	2007 Helsinki
			1º pértiga	M45	2011 Gante
			1º Pértiga	M45	2013 San Sebastián
			2º Pértiga	M50	2016 Ancona
			1º Pértiga	M50	2018 Madrid
5	Marcos Valero	Mª Dolores	1ª 3.000m M y 5km M	F35	2015 Torun
			1ª 3.000m M y 5km M	F35	2016 Ancona
			1ª 5km M	F35	2018 Madrid
5	Melo Vals	Ignacio	1º 3.000m M	M50	2003 San Sebastián
			1º 3.000m M y 5km M	M60	2013 San Sebastián
			1º 3.000m M y 5km M	M65	2018 Madrid

5	Noell Guardiola	Mª Ángeles	3ª 5km M	F50	2013 San Sebastián
			2ª 3.000m M y 5km M	F50	2015 Torun
			3ª 3.000m M y 5km M	F55	2018 Madrid
5	Paez	Jorge	1º Longitud	M50	2001 Burdeos
			1º Longitud	M55	2005 Eskilstuna
			1º Longitud	M55	2007 Helsinki
			1º Longitud	M60	2009 Ancona
			1º longitud	M60	2011 Gante
5	Gadea Solera	Eva Mª	3ª Triple	F40	2016 Ancona
			2ª Triple y 3ª Longitud	F45	2018 Madrid
			1ª Longitud y Triple Salto	F50	2022 Braga
5	Muñoz Cristóbal	María	1ª Triple	F35	2016 Ancona
			1ª Triple, 3ª Longitud y 4x200m	F35	2018 Madrid
			1ª Triple Salto	F40	2022 Braga
5	Serra	Anna	2ª 4x200m	F35	2011 Gante
			1ª 60 m Vallas, 4x200m	F40	2013 San Sebastián
			1ª 4x200m, 2ª 60m v.	F40	2015 Torun
5	Tena Reales	Rosa Mª	3ª 1.500m, 3.000m	F65	2003 San Sebastián
			1ª 800m, 3.000m, Cross	F75	2013 San Sebastián
5	Torrescasana	Eulalia	2ª 4x200m, 3ª 400m	F35	2007 Helsinki
			2ª 4x200m, 3ª 400m	F35	2011 Gante
			1ª 4x200m	F40	2013 San Sebastián
5	Vaquero Sáncchez	Emilia	1ª Cross, 3ª 3.000m	F60	2013 San Sebastián
			3ª Cross	F65	2015 Torun
			2ª 3.000m y Cross	F65	2016 Ancona
5	Vega Ballesteros	Pedro Javier	2º 3.000m y 3º Cross	M35	2018 Madrid
			1º 1500, 2º 3000, 3º Cross	M35	2022 Braga
5	Zuzuarregi	Inmaculada	3ª 1.500m	F60	2013 San Sebastián
			2ª 3.000m, 3ª 1.500m	F60	2015 Torun
			1ª 3.000m, 3ª 1.500m	F65	2018 Madrid

CAMPEONATO DEL MUNDO EN RUTA

				Medallas España	Atletas Participan	Españoles Inscritos	Medallas Oro	Plata	Bronce	Atletas	Países
1	Birmingham	Gran Bretaña	29.30.08.1992				1			2.483	22
2	Scarborough	Canadá	30.31.07.1994				1			515	27
3	Brugge	Bélgica	1996	1	3	3	2	0	0	3.321	42
4	Kobe	Japón	1998				1			16.993	16
5	Valladolid	España	13.14.05.2000	51	900	990	27	16	8	1.616	32
6	Riccione	Italia	24.26.05.2002	7	45	53	2	1	4	2.230	
7	Manukau	Nueva Zelanda	18.24.04.2004	9	8	10	4	3	2	735	22

Medallistas españoles con más de 2 medallas

7	Rosales	Manuel	1º 10km, M. Maratón	M65	Manukau 2004
			1º M. Maratón	M65	Riccione 2002
			1º M. Maratón	M60	Kobe 1998
			1º 25km	M60	Brujas 1996
			1º 25km	M55	Canadá 1994
			1º	M50	Birmingham 1992
2	Alonso	Jesús	3º 10km, M. Maratón	M40	Riccione 2002
2	Bayón	Manuel	3º 10km	M50	Riccione 2002
			2º 10km	M45	Valladolid 2000
2	Bravo	Camila	1ª 10km, M. Maratón	F55	Valladolid 2000
2	Briz	Mª José	1ª 20km M	F45	Brujas 1996
			1ª 20km M	F45	Kobe 1998
2	Ramón	Domingo	1º 10km, 2º M. Maratón	M45	Manukau 2004

2	Tena	Rosa Mª	1ª 10km, M. Maratón	F65	Valladolid	2000

CAMPEONATO DE EUROPA EN RUTA

				Medallas España	Atletas Participan	Españoles Inscritos	Medallas Oro	Plata	Bronce	Atletas	Países
1	Brugge	Bélgica	24/25.08.1989	SD		-	3			1.038	20
2	Dolo-Mira	Italia	05/06.10.1991	SD		-				957	13
3	Upice	Rep. Checa	29/30.05.1993	SD		-	1			541	21
4	Valladolid	España	13/14.05.1995	21	326	375	7	8	6	890	18
5	Den Haag	Holanda	31.05/01.06.1997	SD		-		1		478	17
6	Brugge	Bélgica	26/27.06.1999	6	16	16	3	2	1	1.272	24
7	Qormi	Malta	28/29.04.2001	3	15	15	1	0	2	718	27
8	Upice	Rep. Checa	24/25.05.2003	8	29	38	3	3	2	765	25
9	Vila Real	Portugal	13/15.05.2005	51	151	196	19	15	17	897	24
10	Regensburg	Alemania	17/20.05.2007	23	62	71	8	7	8	1.487	27
11	Aarhus	Dinamarca	29/31.05.2009	16	26	31	4	5	7	664	28
12	Thionville	Francia	13/15.05.2011	18	43	47	10	2	6	1.001	26
13	Upice	Rep. Checa	24/26.05.2013	10	16	23	3	3	4	831	28
14	Grosseto	Italia	15/17.05.2015	17	42	43	7	4	6	1.107	
15	Vila Real	Portugal	20/22.05.2016	83	237	256	39	20	24	1.036	23
16	Alicante	España	18/20.05.2018	136	580	603	72	39	26	1.169	27
17	Funchal	Portugal	28.31.10.2020	43	42	69	21	15	7	200	¿?

SD Sin datos

Medallistas españoles con más de 3 medallas

9	Briz	Mª José	1ª 10km M	F65	Alicante 2018
			3ª 20km M	F60	Vila Real 2016
			1ª 10km M, 2ª 20km M	F55	Regensburg 2007
			3ª 10km M, 20km M	F50	Vilareal 2005
			2ª 20km M	F45	Brujas 1999
			3ª 20km M	F45	Den Haag 1997
			2ª 20km M	F40	Valladolid 1995
8	Rosales	Manuel	1º 10km, 2º M. Maratón	M70	Aarhus 2009
			1º 10km	M70	Regensburg 2007
			2º M. Maratón	M65	Vilareal 2005
			3º M. Maratón	M60	Brujas 1999
			2º M. Maratón	M55	Valladolid 1995
			1º M. Maratón	M55	Upice 1993
			1º Maratón	M50	Brujas 1989
8	Vaquero	Emilia	3ª Medio Maratón	F60	Upice 2013
			2ª Medio Maratón, 3ª 10km	F60	Thioville 2011
			1ª 10km, Medio Maratón	F65	Grosseto 2015
			1ª 10km, Medio Maratón	F65	Vila Real 2016
			2ª Maratón	F65	Wroclaw 2017
7	Arias de la Cruz	José Antonio	2º 10km y Medio Maratón	M75	Funchal 2020
			2º Medio Maratón	M70	Grosseto 2015
			3º Medio Maratón	M65	Thioville 2011
			2º 10km, 2º M. Maratón	M65	Aarhus 2009
			1º M. Maratón	M55	Brujas 1999
7	Melo	Ignacio	1º 10km M, 30km M	M55	Aarhus 2009
			3º 10km M	M50	Vilareal 2005
			3º 30km Marcha	M60	Grosseto 2015
			1º 30km M	M60	Vila Real 2016
			1º 10km M y 30km M	M65	Alicante 2018
6	Castro	Soledad	2ª Medio Maratón	F45	Upice 2013
			1ª Medio Maratón	F45	Thioville 2011

			2ª M. Maratón	F40	Regensburg 2007
			1ª M. Maratón	F35	Vilareal 2005
			1ª Medio Maratón	F50	Vila Real 2016
			1º Medio Maratón	F50	Alicante 2018
5	Álvarez	Aurora	3ª 20km M	F60	Upice 2013
			1ª 20km M	F60	Grosseto 2015
			1ª 20km M	F60	Vila Real 2016
			2ª 10km M y 20km M	F65	Alicante 2018
4	González	José Manuel	1º M. Maratón, 2º 10km	M50	Regensburg 2007
			1º M. Maratón, 2º 10km	M45	Upice 2003
4	Martín Díaz	Francisco	1º 10km M, 30km M	M35	Thioville 2011
			1º 30km M y 2º 10km M	M40	Alicante 2018
3	Cervelló	David	1º 10km M y 30km M	M40	Funchal 2020
			3º 30km M	M35	Upice 2013
3	De La Cámara	Emilio	1º 10km	M60	Regensburg 2007
			1º 10km	M60	Vilareal 2005
			3º 10km	M50	Valladolid 1995
3	Fernández	Sergio	1º 10km	M45	Upice 2003
			1º 10km	M60	Vila Real 2016
			1º 10km	M60	Alicante 2018
3	González	Antonio	1º 30km Marcha	M50	Grosseto 2015
			1º 30km M	M50	Vila Real 2016
			2º 30km M	M55	Alicante 2018
3	Martín Piñuela	Carmen	2ª 10km M	F45	Vila Real 2016
			2ª 10km M y 20km M	F50	Alicante 2018
3	Noell	Mª Ángeles	3ª 10km M	F40	Vilareal 2005
			3ª 10km M	F50	Vila Real 2016
			3ª 20km M	F55	Alicante 2018
3	Porras	Juan Antonio	1º 10km M, 30km M	M35	Regensburg 2007
			1º 10km M	M45	Alicante 2018
3	Tena	Rosa Mª	2ª 10km, M. Maratón	F70	Vilareal 2005
			2ª 10km	F80	Vila Real 2016

CAMPEONATO DEL MUNDO DE MARATÓN

				Medallas España	Atletas Participan	Españoles Inscritos	Medallas Oro	Plata	Bronce	Atletas	Países
1	Toronto	Canadá	21.10.2018								

CAMPEONATO DE EUROPA DE MARATÓN

				Medallas España	Atletas Participan	Españoles Inscritos	Medallas Oro	Plata	Bronce	Atletas	Países
1	Wroclaw	Polonia	10.09.2017	6	11	11	2	4	0	364	16

Todos los medallistas españoles

Wroclaw 2017

Del Val	Julio	M35	1º Maratón	1
Plaza	Miguel Ángel	M50	1º Maratón	1
Barberá	Juan José	M55	2º Maratón	1
Vaquero	Emilia	F65	2ª Maratón	1

CAMPEONATO DEL MUNDO DE 100 km

			Medallas España	Atletas Participan	Españoles Inscritos	Medallas Oro	Plata	Bronce
27.08.2022	Berlín	Alemania	6	12	13	1	3	2
08.09.2018	Sveti Martin Na Muri	Croacia	9	17	17	2	4	3
27.11.2016	Los Alácazares	España	7	54	58	2	2	3
12.09.2015	Winschoten	Holanda	1	5	6	0	1	0

CAMPEONATO DEL MUNDO DE 10 km marcha en ruta

				Medallas España	Atletas Participan	Españoles Inscritos	Medallas Oro	Plata	Bronce
1	Muscat	Omán	04.03.2022	2	2	2	1	1	0

Todos los medallistas españoles

Berlín 2022

Deli Andújar	Manel	M45	1º 100 km	1
Ferrandiz Crespo	Mª Carmen	F50	2ª 100 km	1
Ramos Muñoz	Juan Antonio	M50	2º 100 km	1
Sayas Gnzález	José Antonio	M55	2º 100 km	1
Pérez Serrano	Carmen Mª	F40	3ª 100 km	1
Urbaneja Carrasco	Jose Antonio	M40	3º 100 km	1

Muscat 2022

Uriol Batuecas	Macarena	W60	1ª 10 km Marcha	1

Sveti Martin Na Muri 2018

Arzubialde	Jon	M55	2º 100 km	1
Carol Bruguera	Mia	M50	2º 100 km	1
Filol Soler	Bartolomé	M50	1º 100 km	1
Gómez de velasco	Eduardo	M50	3º 100 km	1
Hernando Calleja	Daniel	M40	2º 100 km	1
Móller Parera	Mercedes	W60	1ª 100 km	1
Ramos Muñoz	Juan Antonio	M45	2º 100 km	1
Requejo Santos	José Antonio	M35	3º 100 km	1
Rico Francés	Manuel	M65	3º 100 km	1

Toronto 2018

Alvarez Herrero	Esther	F45	1ª Maratón	1
Diez	Miguel	M60	2º Maratón	1
Fanjul Mejuto	Lorena	F40	3ª Maratón	1
Perona Sánchez	José	M55	1º Maratón	1

Los Alcázares 2016

Martí Macián	Francisco	M60	1º 100 km	1
Mohedano Rodríguez	Antonio	M70	1º 100 km	1
Esnaola Agesta	Eva	F55	2º 100 km	1
Ramos Muñoz	Juan Antonio	M45	2º 100 km	1
Filol Soler	Bartolomé	M45	3º 100 km	1
Riera Plaza	Anna	F50	3º 100 km	1
Sánchez Tabernero	Leopoldo	M65	3º 100 km	1

Manukau 2004

Rosales	Manuel	M65	1º 10km, M. Maratón	2

Ramón	Domingo	M45	1º 10km, 2º M. Maratón	2
De Lucas	Rosa	F45	1ª 10km	1
Fernández	José María	M40	2º M. Maratón	1
González	José Manuel	M45	2º 10km	1
González	Mª Ángeles	F40	3ª M. Maratón	1

Riccione 2002

Alonso	Jesús	M40	3º 10km, M.Maratón	2
García	Carmen	F40	1ª 10km M	1
Rosales	Manuel	M65	1º M. Maratón	1
Melo	Ignacio	M45	2º 10km M	1
Bayón	Manuel	M50	3º 10km	1
Lencina	Silvia	F40	3ª M. Maratón	1

Valladolid 2000

Bravo	Camila	F55	1ª 10km, M.Maratón	2
Tena	Rosa Mª	F65	1ª 10km, M.Maratón	2
Del Castillo	Constantino	M65	1º 10km	1
Gesto	Rosario	F50	1ª M. Maratón	1
Guerra	Francisco	M40	1º M. Maratón	1
Mingorance	Carmen	F35	1ª 10km	1
Pérez	Aurora	F40	1ª 10km	1
Ramos	Amadora	F35	1ª 20km M	1
Saiz	José Antonio	M60	1º 10km	1
Barrio	Angustias	F45	2ª M. Maratón	1
Bayón	Manuel	M45	2º 10km	1
Bielsa	Isabel	F40	2ª 10km	1
De La Fuente	Carmelo	M40	2º M. Maratón	1
Esteso	Teresa	F35	2ª M. Maratón	1
Fernández Gaytán	Fernando	M55	2º 10km	1
Hernando	Félix	M50	2º M. Maratón	1
Muñoz	Victoriana	F75	2ª 10km	1
Requena	Francisco	M45	2º M. Maratón	1
Saavedra	Mª Dolores	F40	2ª 20km M	1
Arias	José Antonio	M55	3º M. Maratón	1
Bergada	Montserrat	F35	3ª M. Maratón	1
De La Cámara	Emilio	M55	3º 10km	1
Fernández Gaytán	Sergio	M40	3º M. Maratón	1
González	Felicitas	F60	3ª 10km	1
Molina	Francisco	M45	3º 10km	1
Rodríguez	María	F65	3ª 10km	1

Kobe 1998

Rosales	Manuel	M60	1º M. Maratón	1
Egea	Antonio		1º 30km	1
Briz	Mª José	F45	1ª 20km M	1

Brujas 1996

Briz	Mª José	F45	1ª 20km M	1
Rosales	Manuel	M60	1º 25km	1

Canadá 1994

Rosales	Manuel	M55	1º 25km	1

Birmingham 1992

Rosales	Manuel	M50	1º	1

CAMPEONATO DEL MUNDO MASTER OFF ROAD

				Medallas España	Atletas Participan	Españoles Inscritos	Medallas Oro	Plata	Bronce
1	Telfes	AUT	06.09.2014	0	4	4	0	0	0
2	Betws y Coed	GBR	12.09.2015	0	3	3			
3	Susa	ITA	27/28-08-2016	3	12	12	1	0	2
4	Dubnica nad Vahom	SVK	02-09-2017	1	5	5	0	0	1
5	Zelekni	SLO	03.06.2018	1	6	6	0	1	0
6	Gagliano del Capo	ITA	28.09.2019	5	13	13	0	2	3
7	Telfes im Stubartal	AUT	05.09.2021	2	11	14	0	1	1
8	Clommel	Irlanda	04.09.2022	5	22	24	1	2	2
9	Madeira	Portugal	15/17.09.2023	22	37	41	8	6	8

Todos los medallistas españoles

Susa 2016

Castro Soliño	Soledad	W50	1ª
Díez Gutiérrez	Álvaro	M60	3º
Vaquero Sánchez	Emi	W65	3ª

Dubnica Nad Vahom 2017

Vaquero Sánchez	Emi	W65	3ª

Zelekni 2018

Aguado Mori	Ana Cristina	F55	2º

Gagliano del Capo 2019

Fernández Cobo	Miguel Ángel	M50	2º
Santoro López	Carlos	M65	2º
Aguado Mori	Ana Cristina	F55	3ª
Perona Sánchez	José Antonio	M55	3º
Ramis Esteva	María	F40	3ª

Telfes im Stubartal 2021

Aguado Mori	Ana Cristina	F60	2ª
España		M50	3ª

Clommel 2022

Aguado Mori	Ana Cristina	F60	1ª
Castro Soliño	Soledad	F55	2ª
Fullana Riera	Margarita	F50	2ª

Madeira 2023

Aguado Mori	Ana Cristina	F60	2	1ª Montaña, 1ª Trail
Sandoval Miguel	Isabel	F50	2	1ª Trail, 2ª Montaña
de la Fuente Romero	Maria	F65	1	1ª Trail
Wickham	Jane	F60	1	2ª Trail
Schott	Janine	F45	1	3ª Montaña
Castro Soliño	Soledad	F55	1	3ª Montaña
Vila Farré	Joel	M35	1	3º Trail
Bastida García	Raúl	M45	1	3º Trail
Serrano Pérez	José Antonio	M70	1	3º Trail
Murray Brown	Bárbara	F60	1	3ª Trail

CAMPEONATO DE EUROPA DE MONTAÑA TRAIL

				Medallas España	Atletas Participan	Españoles Inscritos	Medallas Oro	Plata	Bronce	Atletas	Países
1	Unterharmersbach	GER	30.04.2006							468	19
2	Lenzerheide	SUI	28.06.2008							255	12
3	Cerdanyola	ESP	16.05.2010	27	118	137	15	4	8	255	10
4	Bludenz	AUT	01.07.2012	0	1	1	0	0	0	377	
5	Nowa Ruda	POL	14.06.2014	2	6	6	1	0	1	329	14
6	Montcada	ESP	30.04.2017	47	137	143	26	7	14	187	12
7	Janské Lazne	CZE	26.05.2019	2	10	10	0	1	1		
8	Madeira	POR	06/08.11.2020	21	15	20	14	4	3		
9	Valtramontina	ITA	18.09.2021	15	30	34	2	7	6		
10	La Feclaz	Francia	08/10.07.2022	18	25	26	1	10	7		
11	Adelboden	Suiza	7/8.07.2023	16	30	35	2	12	2	580	16

Todos los medallistas españoles

Cerdanyola 2010

Aragón Muñoz	Francisco	M55	1
Capitán Peña	Vicente	M35	1
Fernández Cobo	Miguel Ángel	M40	1
Manzanares Sacristán	Jesús	M50	1
Martínez Alcántara	Martín	M45	1
Moscoso Rega	Francisca	F50	1
Sánchez Rivero	Amada	F40	1
Tena Reales	Rosa Mª	F75	1
Vaquero Sánchez	Emi	F60	1
Arias de la Cruz	José Antonio	M65	2
Fernández Atienza	José María	M45	2
Guerrero González	Gloria	F65	2
Pinheiro Gonçalves	Isabel	F55	2
Alba Tutusaus	Joan	M65	3
Álvarez Ordás	Aurora	F55	3
Navarro García	José	M50	3
Nieto del Águila	Miguel	M55	3
Osete Moreno	Nicolau	M75	3
Rodríguez de Paz	Fco. José	M40	3
Vilajosana Simo	Francesc	M70	3

Nowa Ruda 2014

Coll	Mª Gracia	F45	1
Arias de la Cruz	José Antonio	M70	3

Montcada 2017

Aguado Mori	Ana Cristina	F55	1
Andreu Trias	Laia	F35	1
Aragón Muñoz	Francisco	M60	1
Cardona Torres	Ignacio	M40	1
De Toro Saiz	Mª José	F40	1
García Quintana	José Manuel	M65	1
González González	Alberto	M35	1
Mohedano Rodríguez	Antonio	M70	1
Pérez Alsonso	Pascual	M50	1

Rodríguez Antón	Juan José	M45				1
Sánchez Rivero	Amada	F45				1
Vallejo Prieto	Eufemio	M75				1
Vaquero Sánchez	Emi	F65				1
Asensio López	Toñi	F60				2
Medrano Sánchez	Fco. Javier	M60				2
Oleda Montesdeoc	Juan Matías	M40				2
Palacio Aja	Mercedes	F45				2
Parra Grillo	José	M55				2
Rego Cadahía	Jesús	M50				2
Arias de la Cruz	José Antonio	M70				3
Cerpa Baute	Justo	M75				3
Chirveches Domínguez	Vanesa	F35				3
Gajete Gusano	Mª José	F45				3
González García	Marta	F50				3
Hinojosa Marchal	José Luis	M35				3
Juan Mas	Fuencisla	F40				3
López Merino	Javier	M65				3
Möller Parera	Mercedes	F55				3
Resina Sánchez	Elías	M40				3
Revuelto Caballero	Manuel	M60				3
Roncero Domínguez	Fabián	M45				3
Villanueva González	Bernardo	M50				3

Janské Lázne 2019

Arias de la Cruz	José Antonio	M75				2
Aguado Mori	Ana Cristina	F55				3

Madeira 2020

Aguado Mori	Ana Cristina	F60	1	Mon	1	Trail
Serrano Pérez	José Antonio	M65	1	Mon	1	Trail
Borrajo del Río	Fernando	M55	1	Mon	2	Trail
Bsbal Martín	Javier	M60	1	Mon	2	Trail
Sánchez Rivero	Amada de Jesús	F50	1	Mon		
Siverio López	Fernando	M35	1	Mon		
Sánchez Mejía	José Luis	M50	1	Mon		
Molina Rodríguez	Airam	M35	2	Mon		
Arias de la Cruz	José Antonio	M75	2	Mon		
Santisteban Roncero	Toni	M45	3	Trail		
Villanueva González	Bernard	M55	3	Mon		
Ortega Medina	Domingo	M70	3	Mon		

Valtramontina 2021

Aguado Mori	Ana Cristina	W60	1	Trail		
Serrano Pérez	José Antonio	M65	1	Trail		
Santoro López	Carlos	M65	2	Trail		
Resina	Elías	M45	2	Trail		
Cabrera Sánchez	Inmaculada	W40	2	Trail		
Bastida García	Raúl	M40	2	Trail		
Borrajo del Río	Fernando	M55	3	Trail		
Millán Marco	Salvador	M50	3	Trail		
España		M40	2	Mon		
España		M55	2	Trail		
España		M65	2	Mon		

España		W50	2	Mon		
España		W35	3	Mon		
España		M40	3	Trail		

La Feclaz 2022

Aguado Mori	Ana Cristina	F60	1	Mon	2	Trail
García	Carlos	M50	2	Trail		
Resina Sánchez	Elias	M45	2	Trail		
Sánchez Rivero	Amada de Jesús	F50	2	Mon		
Santoro López	Carlos	M65	2	Mon		
Serrano Pérez	José Antonio	M65	3	Trail		
Tipán Gutiérrez	Jessica	F35	3	Trail		

Adelboden 2023

Aguado Mori	Ana Cristina	F60	1	Mon	1	Trail
Sánchez Rivero	Amada de Jesús	F55	2	Mon		
Bastida García	Raúl	M50	2	Trail		
Borrajo del Río	Fernando	M60	2	Trail		
Ortega Medina	Domingo	M75	2	Trail		
Tipán Gutiérrez	Jessica	F35	2	Trail		
Fullana Riera	Margarita	F50	3	Mon		

CAMPEONATO IBEROAMERICANO

				Medallas España	Atletas Participan	Españoles Inscritos	Medallas Oro	Plata	Bronce	Atletas	Países
1	Lima	PER	19 a 24.11.2019	16	7	7	6	7	3	¿?	¿?

Todos los medallistas españoles

Lima 2019

Gutierrez Ocaña	Encarnacion	F45	1ª 400m v., 2ª 400m y 800m	3
Quispe Valencia	Nancy Nena	F55	2ª 800m, 1.500m y 5.000m	3
Saez Marcos	Arantzazu	F40	1ª 400m, 80m v. y 400m v.	3
Sotomayor Cabrera	Federico Edmundo	M60	2º 1.500m y 5.000m, 3º 800m	3
Solana Izquierdo	Francisco Ángel	M45	1º 5.000m M. y 10.000m M.	2
De La Quadra-Salcedo	Estanislao	M80	3º Peso	1
Planells Cardona	Vicent	M65	3º 5.000m	1

Atletas con medallas individuales en Campeonatos del Mundo y de Europa Máster
(5 MEDALLAS O MÁS)

			MUNDIAL					EUROPEO				
Nº	APELLIDO	NOMBRE	AL	PC	RU	MO	IB	AL	PC	RU	MO	TOTAL
1	De la Cámara Perona	Emilio	31	1	1	0	0	33	5	3	0	74
2	Escribano Checa	Mª Rosa	8	19	0	0	0	10	15	0	0	52
3	Sangüos Espiña	Chus	17	5	0	0	0	14	14	0	0	50
4	Pérez Gutiérrez	Aurora	4	15	1	0	0	8	21	0	0	49
5	Rosales Touza	Manuel	18	6	7	0	0	6	3	8	0	48
6	Colás Román	Esther	6	7	0	0	0	18	14	0	0	45
7	García Frontons	Carmen	6	11	1	0	0	9	13	2	0	42
8	Paunica Paunica	Emilia	9	5	0	0	0	12	15	0	0	41
	Vives Jorba	Loles	5	9	0	0	0	9	18	0	0	41
10	Castro Soliño	Mª Soledad	11	4	0	3	0	14	2	6	0	40
	Periáñez García	Miguel	11	10	0	0	0	8	9	2	0	40
12	Briz Rodríguez	Mª José	2	6	2	0	0	9	10	9	0	38
13	Alonso Domingo	Manuel	6	8	0	0	0	11	10	0	0	35
14	Melo Vals	Ignacio	7	4	1	0	0	10	5	7	0	34
15	Casanovas Gaset	Lluisa	4	7	0	0	0	9	12	0	0	32
	Pérez Rodríguez	César	8	2	0	0	0	14	6	2	0	32
17	Pedrosa Carrete	Esther	6	9	0	0	0	5	9	2	0	31
	Vaquero Vanchez	Emi	3	8	0	2	0	3	5	8	2	31
19	Joaniquet Ibartz	Ángel	3	4	0	0	0	12	11	0	0	30
20	Carvajal Ortega	Miguel Ángel	6	4	0	0	0	8	6	2	0	26
	Ordás Álvarez	Aurora	1	4	0	0	0	12	3	5	1	26
22	Garcia Garzon	Carolina	8	4	0	0	0	7	6	0	0	25
	Jiménez Guardeño	Dolores	9	0	0	0	0	12	4	0	0	25
24	Arias de la Cruz	José Antonio	2	5	1	1	0	3	1	7	4	24
	Romero Mínguez	Jose Luis	6	3	0	0	0	8	7	0	0	24
26	Cano Alcolea	Ángel	5	5	0	0	0	8	5	0	0	23
	Roca García	Armando	3	3	0	0	0	8	9	0	0	23
28	Piñera Alvarez	Juan Ruben	2	6	0	0	0	5	8	1	0	22
29	Ramos Leon	Marisol	2	2	0	0	0	6	6	3	0	19
30	Borrrego Llamas	Jesús	6	3	0	0	0	0	8	1	0	18
	Porras Hidalgo	Juan Antonio	7	2	0	0	0	2	4	3	0	18
32	Díaz	Fernando	1	0	0	0	0	9	6	1	0	17
	García López	Francisco	5	2	0	0	0	3	4	3	0	17
34	Aguado Mori	Ana Cristina	0	0	0	6	0	0	0	0	10	16
	Fontaneda	Fco. Javier	4	2	0	0	0	9	0	1	0	16
	Mesa Soriano	Emilia	2	0	0	0	0	7	7	0	0	16
	Páez Vera	Jorge	4	4	0	0	0	3	5	0	0	16
	Ruzafa Manchon	Mª Teresa	0	6	0	0	0	0	8	2	0	16
39	Mohedano Rodriguez	Antonio	3	4	1	0	0	0	4	2	1	15
40	Astoreka	Eduardo	5	0	0	0	0	9	0	0	0	14
	Blanco Muñoz	Manuel	4	1	0	0	0	4	5	0	0	14
	Castro Mateo	Victor Manuel	3	4	0	0	0	2	1	4	0	14
	Henainz del Campo	Marcelina	1	4	0	0	0	3	3	3	0	14
	Huch Moré	Valentín	6	0	0	0	0	0	8	0	0	14
	Pérez Gómez	Juan Manuel	1	2	0	0	0	5	6	0	0	14
46	Álvarez Ruiz	Antonia	2	2	0	0	0	4	5	0	0	13
	Camps Galí	Marta	2	5	0	0	0	0	5	1	0	13
	De La Fuente	Santiago	4	3	0	0	0	2	2	2	0	13
	Gadea Solera	Eva María	3	3	0	0	0	2	5	0	0	13
	Gil	Juan Antonio	1	5	0	0	0	2	5	0	0	13

	Hernández Rivero	Fco. Javier	3	4	0	0	0	1	5	0	0	13
	Otero Cepeda	Xosé Luis	1	1	0	0	0	6	4	1	0	13
	Rueda	Isaac	5	0	0	0	0	8	0	0	0	13
	Toro López	Leonardo	6	0	0	0	0	1	4	2	0	13
55	Atteen Fernández	James	5	0	0	0	0	3	4	0	0	12
	Busquets Fuster	Mª Rosa	1	1	0	0	0	1	9	0	0	12
	Carabante Morata	Mª José	3	4	0	0	0	1	4	0	0	12
	Fernández Infestas	Sergio	6	0	1	0	0	2	0	3	0	12
	Ramón Menargues	Domingo	1	1	2	0	0	3	4	1	0	12
	Ruz	Elisabet	3	1	0	0	0	4	4	0	0	12
61	Área Diego	María	1	3	0	0	0	2	5	0	0	11
	Cortés Torres	Silvia	0	3	0	0	0	0	8	0	0	11
	Díaz Carretero	Javier	1	3	0	0	0	1	1	5	0	11
	Florez Stufer	Alex	0	5	0	0	0	2	4	0	0	11
	Gorju Solsona	Mireia	2	5	0	0	0	1	3	0	0	11
	Guerra Hurtado	Ángeles	7	3	0	0	0	0	1	0	0	11
	López Martí	Ángela	1	0	0	0	0	4	6	0	0	11
	Marimón	Lluis	0	3	0	0	0	0	8	0	0	11
	Morales del Castillo	Juan Manuel	3	2	0	0	0	4	2	0	0	11
	Noell Guardiola	Mª Ángeles	0	3	0	0	0	0	5	3	0	11
	Piña Florit	Antonio	2	0	0	0	0	5	4	0	0	11
	Tena Reales	Rosa Mª	0	0	2	0	0	0	5	3	1	11
73	Bermejo García	Marcos	0	5	0	0	0	0	5	0	0	10
	Cano Alcolea	Francisco	0	2	0	0	0	3	5	0	0	10
	Cuadrillero	Juan Antonio	2	3	0	0	0	0	3	2	0	10
	Marcos Valero	María Dolores	3	0	2	0	0	0	5	0	0	10
	Martín	Florentino	0	3	0	0	0	3	4	0	0	10
	Mateu Carceller	Gaspar	2	2	0	0	0	2	4	0	0	10
	Naranjo	Mª Paz	4	0	0	0	0	6	0	0	0	10
	Perez Belloch	Mª Isabel	3	3	0	0	0	2	2	0	0	10
	Rodriguez Jimenez	Jose Manuel	3	1	0	0	0	2	2	2	0	10
	Torrescasana	Eulalia	0	3	0	0	0	2	5	0	0	10
83	Abadias Palacín	Luis	3	0	0	0	0	3	3	0	0	9
	Antón Bofill	Xavier	1	0	0	0	0	8	0	0	0	9
	Aranda Fernández	Pedro José	2	3	0	0	0	4	0	0	0	9
	Basurko	Antxon	0	0	0	0	0	7	2	0	0	9
	Calderón Aguado	Ignacio	5	0	0	0	0	0	4	0	0	9
	Calvo Redondo	Juio	5	0	0	0	0	1	3	0	0	9
	Campo Sánchez	Fabián	1	1	0	0	0	1	6	0	0	9
	Celaya	José Luis	5	0	0	0	0	4	0	0	0	9
	De Toro Saiz	Maria Jose	4	2	0	0	0	0	1	1	1	9
	Gutiérrez Ocaña	Encarnación	1	0	0	0	3	1	4	0	0	9
	Martín Díaz	Francisco	0	3	0	0	0	1	3	2	0	9
	Martínez	Fco. Javier	3	0	0	0	0	2	2	2	0	9
	Rodriguez Díaz	Juan Carlos	4	2	0	0	0	1	2	0	0	9
	Zuzuarregi	Inmaculada	0	0	0	0	0	4	5	0	0	9
97	Borente González	Ramón	1	3	0	0	0	2	2	0	0	8
	Carmona	Fco. Julio	3	2	0	0	0	2	0	1	0	8
	De La Cruz	Manuel	4	0	0	0	0	4	0	0	0	8
	Del Castillo	Constantino	4	0	1	0	0	0	2	1	0	8
	Del Nogal	José Luis	4	2	0	0	0	0	2	0	0	8
	Díaz	Miguel Ángel	2	2	0	0	0	2	2	0	0	8
	Escribano	Ramona	0	1	0	0	0	3	4	0	0	8
	Fernández González	Daniel	2	1	0	0	0	3	2	0	0	8
	González	José Manuel	2	0	1	0	0	0	1	4	0	8
	Guerra	Francisco	1	0	1	0	0	3	1	2	0	8
	Hernández	Elisa	1	0	0	0	0	4	3	0	0	8
	Hidalgo Barrantes	Concepción	1	1	0	0	0	5	1	0	0	8

	Liras	Teresa	0	1	0	0	0	0	7	0	0	8
	López Anaya	Juan Luis	2	4	0	0	0	0	2	0	0	8
	Muñoz Cristobal	María	0	3	0	0	0	0	5	0	0	8
	Nogueira	Luis	5	0	0	0	0	0	3	0	0	8
	Palacio Aja	Mercedes	2	1	0	0	0	1	3	0	1	8
	Prieto	Miguel Angel	0	2	0	0	0	0	4	2	0	8
	Ramirez Ramirez	Jose Antonio	0	6	0	0	0	0	2	0	0	8
	Rodríguez	Piedad	2	4	0	0	0	1	0	1	0	8
	Ruata Martín	Angel Octavio	2	3	0	0	0	0	2	1	0	8
	Sotomayor	Roberto	0	3	0	0	0	1	4	0	0	8
	Vázquez	Juan	5	0	0	0	0	0	1	2	0	8
120	Alavés	José Luis	2	2	0	0	0	3	0	0	0	7
	Alonso Castro	Pilar	1	2	0	0	0	1	3	0	0	7
	Balagué	Miguel Ángel	0	3	0	0	0	1	3	0	0	7
	Bardavio Atienza	Julio César	0	2	0	0	0	2	3	0	0	7
	Blanco	Víctor	0	0	0	0	0	7	0	0	0	7
	Bosch Ortiz	Xavier	0	1	0	0	0	3	3	0	0	7
	Boza Rodriguez	Maria Teresa	0	5	0	0	0	0	2	0	0	7
	Cabrera Ysas	Olga	0	5	0	0	0	0	1	1	0	7
	Cacho	Carmen	4	0	0	0	0	2	0	1	0	7
	Castillo	Ricardo	0	0	0	0	0	0	7	0	0	7
	Diz Diaz	Rubén	1	0	0	0	0	2	2	2	0	7
	Franco Reimóndez	Antonio	0	1	0	0	0	2	4	0	0	7
	Garcinuño	Roberto	2	0	0	0	0	2	3	0	0	7
	Gómez	Arsenio	0	0	0	0	0	0	4	3	0	7
	González Garrido	Óscar	1	4	0	0	0	0	2	0	0	7
	Hernández Martínez	Alicia	2	2	0	0	0	1	2	0	0	7
	Lopez Garcia	Juan	0	4	0	0	0	2	1	0	0	7
	Manzanares Sacristán	Jesús	1	0	0	0	0	1	1	3	1	7
	Martín Piñuela	Carmen	1	0	0	0	0	1	2	3	0	7
	Méndez	Gonzalo	2	0	0	0	0	2	3	0	0	7
	Menéndez González	Ricardo	2	2	0	0	0	0	3	0	0	7
	Muñoz Belmonte	José	0	0	0	0	0	1	2	4	0	7
	Oliván	Florencio	0	2	0	0	0	3	2	0	0	7
	Pérez Calatayud	Octavio	3	2	0	0	0	0	2	0	0	7
	Pous Pérez	Juan Ramón	4	0	0	0	0	1	2	0	0	7
	Puig	Assumció	4	1	0	0	0	1	1	0	0	7
	Ruiz	Fidel	2	1	0	0	0	3	1	0	0	7
	Sánchez Montoya	David	0	1	0	0	0	3	2	1	0	7
	Serra	Anna	0	2	0	0	0	0	5	0	0	7
	Sevilla Santamaría	Dorotea	0	2	0	0	0	3	2	0	0	7
	Sitja	Josep	2	0	0	0	0	3	2	0	0	7
	Unión	Manuel	2	0	0	0	0	2	3	0	0	7
	Vega Ballesteros	Pedro Javier	2	0	0	0	0	0	5	0	0	7
153	Aguirregomezcorta	Pedro	2	0	0	0	0	2	2	0	0	6
	Alonso	Jesús	0	1	2	0	0	0	1	2	0	6
	Alonso	M. Augusto	6	0	0	0	0	0	0	0	0	6
	Aragón	Raúl	1	1	0	0	0	1	3	0	0	6
	Arredondo	José Ramón	3	2	0	0	0	0	1	0	0	6
	Arroyo Sánchez	Luis Miguel	0	0	0	0	0	1	5	0	0	6
	Bravo	Camila	1	0	2	0	0	2	0	1	0	6
	De Lucas	Rosa	0	0	1	0	0	1	2	2	0	6
	Del Val	Cristina	0	0	0	0	0	1	4	1	0	6
	Díez Gutierrez	Álvaro	2	2	0	1	0	1	0	0	0	6
	Dublang	Amaia	3	0	0	0	0	0	3	0	0	6
	Fernández Cobo	Miguel Angel	3	1	0	1	0	0	0	0	1	6
	Fernández Santamaría	Óscar	0	0	0	0	0	2	3	1	0	6
	García Carbajo	Manuel	1	1	0	0	0	1	3	0	0	6

	Garín	José Mª	0	0	0	0	0	2	4	0	0	6
	González Ortiz	Mª Luisa	2	2	0	0	0	0	2	0	0	6
	Lahoz	Luis	1	2	0	0	0	0	2	1	0	6
	Lorenzo	Fernando	2	0	0	0	0	3	1	0	0	6
	Louah Khattabi	Abdeslam	2	0	0	0	0	1	3	0	0	6
	Marcotegui	Marisa	2	0	0	0	0	0	4	0	0	6
	Martinez Funes	Gregorio	2	3	0	0	0	0	1	0	0	6
	Moreno	Jesús Javier	1	0	0	0	0	0	4	1	0	6
	Navarro García	José	0	3	0	0	0	0	2	0	1	6
	Pérez Muñoz	Mª Carmen	1	0	0	0	0	3	2	0	0	6
	Quintero Estrada	Mario	2	1	0	0	0	2	1	0	0	6
	Ramírez	Donato	2	0	0	0	0	4	0	0	0	6
	Ruiz Gonzalez	Francisco	1	2	0	0	0	0	3	0	0	6
	Sánchez	Ángel	1	0	0	0	0	5	0	0	0	6
	Sánchez	Julián	1	0	0	0	0	5	0	0	0	6
	Torres	José Ramón	3	0	0	0	0	2	0	1	0	6
183	Alonso Cantorné	Germán	2	0	0	0	0	1	2	0	0	5
	Álvarez Cuervo	Miguel	2	0	0	0	0	2	1	0	0	5
	Aragón	Francisco	3	0	0	0	0	0	0	0	2	5
	Asensio	Jaime	0	0	0	0	0	0	5	0	0	5
	Ayala	Sancho	3	0	0	0	0	0	1	1	0	5
	Badia	Yolanda	2	0	0	0	0	0	3	0	0	5
	Bayón	Manuel	0	1	2	0	0	1	1	0	0	5
	Bernal	Julián	5	0	0	0	0	0	0	0	0	5
	Blanch	Jordi	1	1	0	0	0	0	3	0	0	5
	Borrajo del Río	Fernando	0	0	0	0	0	0	0	1	4	5
	Crespo Rincon	Juan Jose	0	5	0	0	0	0	0	0	0	5
	De Andrés	Julio César	1	0	0	0	0	1	1	2	0	5
	De Lucas Pasalodos	Juan Manuel	0	0	0	0	0	1	0	4	0	5
	Del Olmo Aparicio	Rosa	1	0	0	0	0	0	4	0	0	5
	Del Pozo Álvarez	Miguel	2	0	0	0	0	3	0	0	0	5
	Domínguez Román	Luz Mª	1	0	0	0	0	2	2	0	0	5
	Erete Umechuruba	Udomsinachi	3	0	0	0	0	2	0	0	0	5
	Esquerdo	Rosa	0	2	0	0	0	0	3	0	0	5
	Estapiña	Ramón	0	2	0	0	0	1	2	0	0	5
	Fernández	Agustín	3	0	0	0	0	2	0	0	0	5
	Fernández Suárez	Luis Ramón	1	0	0	0	0	3	0	1	0	5
	Ferrer Muro	Miguel	2	0	0	0	0	0	0	3	0	5
	Gadea	Julia	1	1	0	0	0	2	0	1	0	5
	García	Dolores	2	0	0	0	0	1	0	2	0	5
	García	Efrén	0	0	0	0	0	0	5	0	0	5
	García Marín	Adolfo	2	2	0	0	0	0	1	0	0	5
	Garín	Juan Mari	5	0	0	0	0	0	0	0	0	5
	Gerones Sierra	Carles	1	1	0	0	0	0	3	0	0	5
	González	Antonio	0	0	0	0	0	2	0	3	0	5
	Guerrero González	Gloria	0	0	0	0	0	2	1	1	1	5
	Hernando	Félix	2	0	1	0	0	1	0	1	0	5
	Hightower	Courteney Ann	0	2	0	0	0	0	3	0	0	5
	Iglesias	Pilar	0	3	0	0	0	0	1	1	0	5
	Iranzo Jaime	Óscar	1	2	0	0	0	1	1	0	0	5
	Lafuente Suárez	Carlos	1	0	0	0	0	1	3	0	0	5
	Les	Xabier	2	0	0	0	0	3	0	0	0	5
	Lopez Almorox	Mª Azucena	0	2	0	0	0	0	3	0	0	5
	Lupiañez	Antonio	3	0	0	0	0	1	1	0	0	5
	María	Faustina	3	0	0	0	0	0	0	2	0	5
	Martí	Jaume	1	0	0	0	0	2	2	0	0	5
	Marzo Gómez	Maite	1	3	0	0	0	1	0	0	0	5
	Moneo	Laura	2	0	0	0	0	0	3	0	0	5

	Muñoz	Victoriana	3	0	1	0	0	1	0	0	0	5
	Muñoz Caballero	Pablo	2	0	0	0	0	0	3	0	0	5
	Navas	Antonio	0	2	0	0	0	2	1	0	0	5
	Pascual Albareda	Albert	0	2	0	0	0	1	2	0	0	5
	Penas Blanco	Manuel A.	0	2	0	0	0	3	0	0	0	5
	Peña Martinez	Víctor Ramón	1	0	0	0	0	3	0	1	0	5
	Pérez	Lysvanys Arlys	2	0	0	0	0	0	3	0	0	5
	Perona Sánchez	José	2	0	1	1	0	1	0	0	0	5
	Reyes	Manuel	1	0	0	0	0	0	4	0	0	5
	Rodríguez del Río	Mª Ángeles	0	2	0	0	0	1	2	0	0	5
	Royo	Ana	0	0	0	0	0	5	0	0	0	5
	Saíz	Gregorio	2	0	0	0	0	0	1	2	0	5
	Sánchez Rivero	Amada de Jesús	0	0	0	0	0	0	0	0	5	5
	Serrano Pérez	José Antonio	0	0	0	1	0	0	0	0	4	5
	Toro	Javier	0	0	0	0	0	2	3	0	0	5
	Valencia Garcia	Emma	1	1	0	0	0	2	1	0	0	5
	Velasco	Carlos	1	0	0	0	0	1	3	0	0	5
	Vila	Jordi	2	0	0	0	0	1	2	0	0	5
243	Aguirrebengoa	Roberto	0	2	0	0	0	0	2	0	0	4
	Álvarez Herrero	Esther	0	1	1	0	0	1	1	0	0	4
	Aparicio Montagud	José Antonio	0	0	0	0	0	0	0	4	0	4
	Arias Vázquez	Mónica	0	0	0	0	0	3	0	1	0	4
	Arroyo	Recuerdo	1	0	0	0	0	0	2	1	0	4
	Arrua Carrasco	Susana	1	0	0	0	0	2	1	0	0	4
	Barberá	Juan José	1	0	0	0	0	2	0	1	0	4
	Bel Pascual	Marc	0	2	0	0	0	1	1	0	0	4
	Belmonte	María	1	3	0	0	0	0	0	0	0	4
	Blanco	José Luis	3	0	0	0	0	0	1	0	0	4
	Borget Ruidiaz	Nidia Zulma	2	0	0	0	0	0	2	0	0	4
	Busoms	Josep	0	0	0	0	0	0	4	0	0	4
	Busuioc	Nicoleta	0	2	0	0	0	0	2	0	0	4
	Calleja	Eduardo	2	0	0	0	0	0	2	0	0	4
	Camaño Mesa	Antonio	0	0	0	0	0	3	0	1	0	4
	Canto Gómez	Ángel Luis	1	1	0	0	0	1	1	0	0	4
	Chiclana Parrilla	Dolores	1	0	0	0	0	2	1	0	0	4
	Colomo	Javier	2	0	0	0	0	1	0	1	0	4
	De La Rubia	Rafael	0	1	0	0	0	0	3	0	0	4
	De Torres Burgos	Ferrán	2	1	0	0	0	1	0	0	0	4
	Del Val	Julio César	0	0	0	0	0	2	0	2	0	4
	Domínguez	Rodrigo	2	0	0	0	0	0	2	0	0	4
	Esteso	Teresa	2	0	1	0	0	0	0	1	0	4
	Esteso Herrera	Pedro Antonio	0	0	0	0	0	0	4	0	0	4
	Fernandez Rodriguez	Benigno	2	0	0	0	0	0	1	1	0	4
	Gil	Mª José	0	0	0	0	0	1	3	0	0	4
	Gómez	Miguel	0	0	0	0	0	0	4	0	0	4
	Guridi Ezquerro	Javier	0	0	0	0	0	2	2	0	0	4
	Hernández Burgos	Carmen	0	0	0	0	0	0	2	2	0	4
	Hernández Moreno	Juan	0	1	0	0	0	1	2	0	0	4
	Hernández Rufs	Raquel	0	0	0	0	0	2	2	0	0	4
	Herrero Artero	Pablo	0	0	0	0	0	0	4	0	0	4
	Ipiña	José Ángel	1	0	0	0	0	1	2	0	0	4
	Jaramillo	Carlos	0	0	0	0	0	3	1	0	0	4
	Lázaro Alonso	Sara	0	1	0	0	0	0	3	0	0	4
	Lombao	Bernardino	2	1	0	0	0	0	1	0	0	4
	López	María	1	0	0	0	0	2	0	1	0	4
	Manguán	Santiago	2	0	0	0	0	2	0	0	0	4
	Mariezkurrena	Idoia	2	1	0	0	0	1	0	0	0	4
	Marqués	Antonio	1	2	0	0	0	0	1	0	0	4

	Marqués	Cristina	2	0	0	0	0	0	2	0	0	4
	Martínez	Antonia	0	1	0	0	0	0	3	0	0	4
	Martínez	Manuela	0	0	0	0	0	0	4	0	0	4
	Martínez de Antoñana	Ignacio	1	0	0	0	0	0	3	0	0	4
	Martínez Rodrigo	Carlos	1	0	0	0	0	1	2	0	0	4
	Merayo Cantalapiedra	Luis	1	2	0	0	0	0	1	0	0	4
	Molina	Francisco	0	0	1	0	0	2	0	1	0	4
	Navarro	Víctor	0	3	0	0	0	0	1	0	0	4
	Pajares	Pedro	0	1	0	0	0	1	2	0	0	4
	Palma	Luis	1	1	0	0	0	0	2	0	0	4
	Pérez	Inés	0	0	0	0	0	0	4	0	0	4
	Plaza	Miguel Ángel	1	0	0	0	0	1	0	2	0	4
	Portoles	Javier	0	0	0	0	0	2	2	0	0	4
	Prat Grau	Montserrat	1	1	0	0	0	0	2	0	0	4
	Prieto Martín	Juan	1	0	0	0	0	3	0	0	0	4
	Pueyo	María José	2	0	0	0	0	0	0	2	0	4
	Ribera Banzo	José María	0	0	0	0	0	0	4	0	0	4
	Rodas Rincón	Laura	1	0	0	0	0	0	3	0	0	4
	Rodríguez	María	0	0	1	0	0	0	2	1	0	4
	Roncero Domínguez	Fabián	0	1	0	0	0	0	2	0	1	4
	Roselló	Joaquín	0	1	0	0	0	2	1	0	0	4
	Ruiz	Faustino	0	1	0	0	0	0	2	1	0	4
	Ruiz-Ayúcar	Isabel	0	0	0	0	0	2	0	2	0	4
	Sabaté	Raúl	0	1	0	0	0	2	1	0	0	4
	Sanchez del Corral	Francisco	0	1	0	0	0	2	1	0	0	4
	Sánchez Simón	Jorge	1	1	0	0	0	1	1	0	0	4
	Sorli Chueca	Eva	1	1	0	0	0	1	1	0	0	4
	Suárez Pedrosa	Raquel	0	1	0	0	0	0	3	0	0	4
	Teixeira García	Cristina	0	0	0	0	0	1	3	0	0	4
	Tejero Tejadas	Arancha	2	0	0	0	0	2	0	0	0	4
	Torres Gutiérrez	Teresa	0	0	0	0	0	2	2	0	0	4
	Ureña	José Antonio	1	0	0	0	0	0	3	0	0	4
	Vallejo	Paula	0	0	0	0	0	0	4	0	0	4
	Velasco	José Luis	2	2	0	0	0	0	0	0	0	4
	Villacampa	José Antonio	0	0	0	0	0	4	0	0	0	4
318	Aguilar Ares	Estibaliz	0	0	0	0	0	0	3	0	0	3
	Alcaire	Clarisa	0	2	0	0	0	1	0	0	0	3
	Alcaraz	José Antonio	2	0	0	0	0	0	0	1	0	3
	Aledo	Jose Ignacio	1	1	0	0	0	0	1	0	0	3
	Almaraz	Isabel	2	0	0	0	0	0	1	0	0	3
	Alvarez Rodriguez	Domingo	1	2	0	0	0	0	0	0	0	3
	Barroeta	Arantxa	1	0	0	0	0	1	1	0	0	3
	Bastida García	Raúl	0	0	0	1	0	0	0	0	2	3
	Bedmar Pascual	Jordi	0	0	0	0	0	1	2	0	0	3
	Ben Arafa	Radouan	0	0	0	0	0	0	3	0	0	3
	Bernardez	Basilio	0	0	0	0	0	1	2	0	0	3
	Blanco	Angel	0	0	0	0	0	0	2	1	0	3
	Blanco	Blanca	0	0	0	0	0	0	3	0	0	3
	Blanquer	Rafael	1	0	0	0	0	2	0	0	0	3
	Bocanegra	Sonia	0	1	0	0	0	0	2	0	0	3
	Bove	Anna	0	2	0	0	0	0	1	0	0	3
	Campomanes	Fernando	0	0	0	0	0	0	3	0	0	3
	Canals Perelló	Trini	1	0	0	0	0	1	1	0	0	3
	Cantero	Inmaculada	0	3	0	0	0	0	0	0	0	3
	Carballo de la Cruz	Marta	0	0	0	0	0	2	1	0	0	3
	Cervello	David	0	0	0	0	0	0	0	3	0	3
	Coll	Mª Gracia	0	2	0	0	0	0	0	0	1	3
	Contelles	Vicente	0	0	0	0	0	1	2	0	0	3

Cot Cantó	Marta	1	1	0	0	0	0	1	0	0	3
Cuervo	Jerónimo	1	1	0	0	0	0	1	0	0	3
Curiel	Celso	0	0	0	0	0	2	0	1	0	3
Damas	Corinne	3	0	0	0	0	0	0	0	0	3
De La Fuente Ibañez	Diego	1	0	0	0	0	2	0	0	0	3
Del Río	Francisco	1	1	0	0	0	1	0	0	0	3
Delgado	Fco. Javier	2	0	0	0	0	1	0	0	0	3
Fennassi	Driss	0	3	0	0	0	0	0	0	0	3
Fernández Álvarez	Ignacio	1	0	0	0	0	0	2	0	0	3
Fernández Atienza	José María	0	0	1	0	0	0	0	1	1	3
Fernández García	Manuel Ángel	0	0	0	0	0	1	0	2	0	3
Fernández Gaytán	Fernando	0	0	1	0	0	0	0	2	0	3
Fervenza Atenza	Pablo	0	2	0	0	0	1	0	0	0	3
Fuentes	Fermín	0	1	0	0	0	0	2	0	0	3
García Etxebarría	Iraia	1	0	0	0	0	0	2	0	0	3
Gil	Francisco	1	0	0	0	0	0	2	0	0	3
Gil Resano	Vanesa Pilar	0	0	0	0	0	0	3	0	0	3
González	Mª Ángeles	0	0	1	0	0	1	0	1	0	3
González González	Alberto	0	0	0	0	0	0	2	0	1	3
González Martín	Francisco Javier	1	0	0	0	0	0	1	1	0	3
Grijalba Aranzubía	Nuria	1	0	0	0	0	1	1	0	0	3
Guzmán	Fco Javier	1	0	0	0	0	0	2	0	0	3
Herrera	Carlos Fco.	0	0	0	0	0	2	1	0	0	3
Hidalgo Fortes	Patricia	0	1	0	0	0	1	1	0	0	3
Imaz	Jose	1	0	0	0	0	2	0	0	0	3
Jalón	Miguel Antonio	0	2	0	0	0	0	1	0	0	3
Latorre	José Ramón	0	0	0	0	0	0	3	0	0	3
Leinpinsel	Sigrid	0	0	0	0	0	2	0	1	0	3
Lencina	Silvia	0	0	1	0	0	0	0	2	0	3
Maranges Costa	Salvador	0	1	0	0	0	1	1	0	0	3
Martín	Santiago	3	0	0	0	0	0	0	0	0	3
Martínez	Ángela	2	0	0	0	0	1	0	0	0	3
Martínez	Pablo	1	0	0	0	0	2	0	0	0	3
Martínez Fernández	Marisol	1	0	0	0	0	1	1	0	0	3
Matas	Sergi	0	0	0	0	0	2	1	0	0	3
Méndez Pérez	Emilio	0	1	0	0	0	1	1	0	0	3
Menéndez	Niobe	2	0	0	0	0	1	0	0	0	3
Moliner	Fernando	0	0	0	0	0	0	3	0	0	3
Moreno	Enrique	1	0	0	0	0	0	2	0	0	3
Moreno Alhambra	Pedro Julián	0	0	0	0	0	3	0	0	0	3
Muñiz	Manuel	0	0	0	0	0	3	0	0	0	3
Nadal	Patricia	1	0	0	0	0	1	1	0	0	3
Nogueira	Marta	2	0	0	0	0	0	0	1	0	3
Ogues Clerici	Juan Marcelo	1	0	0	0	0	1	1	0	0	3
Olaizola	Aitor	0	0	0	0	0	1	2	0	0	3
Olivares	Víctor	0	2	0	0	0	0	1	0	0	3
Orozco Moreno	Jonhatan	1	0	0	0	0	2	0	0	0	3
Ourmakaev	Oleg	0	1	0	0	0	0	2	0	0	3
Pena Torreira	Amador	0	0	0	0	0	2	1	0	0	3
Puente	Jesús	1	2	0	0	0	0	0	0	0	3
Quispe Valencia	Nancy Nena	0	0	0	0	3	0	0	0	0	3
Ramírez Gaitano	Fco. Manuel	1	1	0	0	0	1	0	0	0	3
Ramos Muñoz	Juan Antonio	0	0	3	0	0	0	0	0	0	3
Resina Sánchez	Elias	0	0	0	0	0	0	0	0	3	3
Rey	Alberto	0	1	0	0	0	1	1	0	0	3
Rico	Isaac	1	0	0	0	0	1	1	0	0	3
Rico Jiménez	Rafael	1	0	0	0	0	0	1	1	0	3
Rodríguez	Angelita	0	0	0	0	0	3	0	0	0	3

	Rodríguez Fernández	Javier	0	0	0	0	0	0	3	0	0	3
	Rodríguez Sanchidrián	Antonio	0	1	0	0	0	0	2	0	0	3
	Román Gota	Alfonso	0	0	0	0	0	2	1	0	0	3
	Saez Marcos	Arantzazu	0	0	0	0	3	0	0	0	0	3
	Saiz	José Antonio	0	1	1	0	0	0	0	1	0	3
	Sánchez	Domingo	1	0	0	0	0	1	1	0	0	3
	Santoro López	Carlos	0	0	0	1	0	0	0	0	2	3
	Santos	Lucia	0	0	0	0	0	0	2	1	0	3
	Sanz	Javier	2	0	0	0	0	1	0	0	0	3
	Sierra	Nuria	0	1	0	0	0	0	2	0	0	3
	Sotomayor Cabrera	Federico Edmundo	0	0	0	0	3	0	0	0	0	3
	Teruel Ortiz	Carlos	1	0	0	0	0	0	2	0	0	3
	Tilea Ureche	Felicea	0	0	0	0	0	0	3	0	0	3
	Torre	Jose Antonio	0	0	0	0	0	2	1	0	0	3
	Torres De Lucas	Maria	0	1	0	0	0	0	2	0	0	3
	Traid Tirado	David	2	0	0	0	0	1	0	0	0	3
	Urbina Soriano	Elena	0	0	0	0	0	1	2	0	0	3
	Valle	Carmen Inmaculada	1	0	0	0	0	0	1	1	0	3
	Vidal	Pat	1	1	0	0	0	0	1	0	0	3
	Vila	Salvador	0	0	0	0	0	1	2	0	0	3
	Villalta	Deogracias	1	2	0	0	0	0	0	0	0	3
	Vinuesa	Josep	0	0	0	0	0	2	1	0	0	3
	Yegorov	Grigory	2	1	0	0	0	0	0	0	0	3
422	Abascal	José Manuel	0	0	0	0	0	0	1	1	0	2
	Acebes Montejo	Óscar	0	0	0	0	0	2	0	0	0	2
	Adán Lopez	Pilar	0	0	0	0	0	0	2	0	0	2
	Aisa	Mª Isabel	0	0	0	0	0	0	2	0	0	2
	Alba	Juan	0	0	0	0	0	1	0	0	1	2
	Alcaide	Antonio	0	1	0	0	0	0	0	1	0	2
	Almudi Cid	Carlos Alberto	0	0	0	0	0	0	2	0	0	2
	Alonso	Consuelo	0	0	0	0	0	0	2	0	0	2
	Alonso	Vicente	0	0	0	0	0	2	0	0	0	2
	Alonso Calonge	Maria Pilar	0	0	0	0	0	0	2	0	0	2
	Álvarez	Roberto	0	0	0	0	0	0	2	0	0	2
	Alvite	Rocío	0	0	0	0	0	0	0	2	0	2
	Alzola	José Luis	0	0	0	0	0	0	2	0	0	2
	Antolín	Beatriz	1	0	0	0	0	0	1	0	0	2
	Antón	Carmelo	2	0	0	0	0	0	0	0	0	2
	Antón	Jose Maria	0	0	0	0	0	0	2	0	0	2
	Armesto	María Luisa	0	0	0	0	0	0	1	1	0	2
	Asenjo	Manuel	2	0	0	0	0	0	0	0	0	2
	Auzmendi	Santiago	1	0	0	0	0	0	1	0	0	2
	Avila	Ulises	0	2	0	0	0	0	0	0	0	2
	Barrio	Ruben	0	0	0	0	0	1	1	0	0	2
	Bausan	Isabel	0	0	0	0	0	0	2	0	0	2
	Bazo Merino	Javier	0	0	0	0	0	0	2	0	0	2
	Beneyto	Fco. José	0	0	0	0	0	0	2	0	0	2
	Benito	Cipriano	1	0	0	0	0	0	1	0	0	2
	Bereciartua	José Luis	0	0	0	0	0	0	2	0	0	2
	Bernabé	José Luis	0	0	0	0	0	1	0	1	0	2
	Bes	Carme	0	0	0	0	0	1	1	0	0	2
	Betlej	Beata	0	2	0	0	0	0	0	0	0	2
	Bisbal Martín	Javier	0	0	0	0	0	0	0	0	2	2
	Blanco Hidalgo	Ángel	1	1	0	0	0	0	0	0	0	2
	Busqueta	Saida	0	0	0	0	0	0	2	0	0	2
	Cabana	Antonio	0	0	0	0	0	0	1	1	0	2
	Cachinero	Ángel	0	0	0	0	0	0	2	0	0	2
	Camba	Manuel	1	0	0	0	0	1	0	0	0	2

Campo	Fernando	1	0	0	0	0	0	1	0	0	2
Campos	Concepción	0	0	0	0	0	0	2	0	0	2
Canales	Manuel	0	0	0	0	0	2	0	0	0	2
Cantalejo Padillo	Laura	0	0	0	0	0	0	2	0	0	2
Carballo de la Cruz	Ramón	0	1	0	0	0	0	1	0	0	2
Casado	Antonio	0	0	0	0	0	1	0	1	0	2
Casals	Albert	1	0	0	0	0	1	0	0	0	2
Cassi	llorenç	1	0	0	0	0	0	1	0	0	2
Castaño	Juan	0	0	0	0	0	0	2	0	0	2
Castaño López	Jorge	0	0	0	0	0	2	0	0	0	2
Cebollada Martínez	Laura	0	0	0	0	0	2	0	0	0	2
Celaya	Salvador	2	0	0	0	0	0	0	0	0	2
Centeno	Yesenia	1	0	0	0	0	0	1	0	0	2
Céspedes Díaz	David	1	0	0	0	0	1	0	0	0	2
Chilla	Mercedes	1	0	0	0	0	0	1	0	0	2
Cid Vazquez	Javier	0	0	0	0	0	0	2	0	0	2
Clavijo Angulo	Roberto	0	0	0	0	0	0	0	2	0	2
Colmenarejo	Juan	2	0	0	0	0	0	0	0	0	2
Cuevas	Óscar	0	1	0	0	0	0	1	0	0	2
Danieluk Scotto	Carlos Matías	0	1	0	0	0	1	0	0	0	2
De Andrés	Belén	0	0	0	0	0	1	1	0	0	2
De Ángel Larrínaga	David	0	0	0	0	0	0	2	0	0	2
De La Calle	Maribel	0	0	0	0	0	1	1	0	0	2
De La Fuente	Carmelo	0	0	1	0	0	0	0	1	0	2
De La Fuente Fernandez	Jesús	0	1	0	0	0	1	0	0	0	2
del Campo	Jon Bittor	2	0	0	0	0	0	0	0	0	2
Del Olmo Aparicio	Carmen	1	0	0	0	0	0	1	0	0	2
Díaz Brito	Manuel	0	0	0	0	0	2	0	0	0	2
Diego Ramón	Vicent	0	0	0	0	0	0	2	0	0	2
Dominguez	Elías	1	0	0	0	0	0	0	1	0	2
Domínguez	Federico	1	0	0	0	0	0	1	0	0	2
Donato Rosendo	Fco. Javier	0	1	0	0	0	1	0	0	0	2
Duhig	Cath	0	0	0	0	0	0	0	2	0	2
Elorriaga	José María	1	0	0	0	0	1	0	0	0	2
Elorz	Jesús	0	0	0	0	0	0	2	0	0	2
Eraso	Jaime	0	0	0	0	0	0	2	0	0	2
Espel Jurado	Isabel	0	0	0	0	0	1	1	0	0	2
Esquinas	Valentín	0	0	0	0	0	0	2	0	0	2
Expóasito Soler	Juan Manuel	0	0	0	0	0	2	0	0	0	2
Fernández	Cristina	0	0	0	0	0	0	2	0	0	2
Fernández	José	0	0	0	0	0	0	2	0	0	2
Fernández	Mario	0	0	0	0	0	0	0	2	0	2
Fernández	Pilar	0	0	0	0	0	1	1	0	0	2
Fernández	Raimundo	1	0	0	0	0	0	1	0	0	2
Fernández Álvarez	Jose Osvaldo	0	0	0	0	0	1	0	1	0	2
Fernández Ferrete	Santiago	0	1	0	0	0	0	1	0	0	2
Fernández Moya	Juan Pedro	2	0	0	0	0	0	0	0	0	2
Ferrando Forés	Beatriz	1	0	0	0	0	0	1	0	0	2
Ferrer	Antonio	0	0	0	0	0	0	1	1	0	2
Ferrer	Silvia	0	1	0	0	0	0	1	0	0	2
Filol Soler	Bartolomé	0	0	2	0	0	0	0	0	0	2
Fructuoso Calvo	José	0	0	0	0	0	0	0	2	0	2
Fullana Riera	Margarita	0	0	0	1	0	0	0	0	1	2
García	Encarna	0	0	0	0	0	1	1	0	0	2
García	Florián	0	1	0	0	0	0	1	0	0	2
García	Marcelina	0	0	0	0	0	0	2	0	0	2
Garcia Barragan	Juan Manuel	0	2	0	0	0	0	0	0	0	2
García Sánchez	Esther	1	0	0	0	0	0	1	0	0	2

García Sansano	Jorge Andrés	0	0	0	0	0	2	0	0	0	2
Giménez Borrego	Sònia	0	0	0	0	0	0	2	0	0	2
Gómez García	José Manuel	0	0	0	0	0	0	0	2	0	2
Gómez Sánchez	Ángel	2	0	0	0	0	0	0	0	0	2
González	Diaquino	0	0	0	0	0	0	2	0	0	2
González	Francisco	0	0	0	0	0	0	2	0	0	2
González	Manel	0	1	0	0	0	0	1	0	0	2
González González	Bárbara	1	0	0	0	0	0	1	0	0	2
González Izquierdo	Manuel	0	0	0	0	0	0	1	1	0	2
González Villagrasa	Blanca	0	0	0	0	0	2	0	0	0	2
Granados	Gloria	0	0	0	0	0	2	0	0	0	2
Guerrero Montes	Isabel	0	1	0	0	0	0	0	1	0	2
Guridi Ezquerro	Valvanera	1	0	0	0	0	0	2	0	0	2
Heras	Jesús	0	0	0	0	0	1	1	0	0	2
Hernández	Johana Mª	1	0	0	0	0	0	1	0	0	2
Herrera Plata	Diego	0	0	0	0	0	1	0	1	0	2
Hoernecke	Marina	0	0	0	0	0	2	0	0	0	2
Hurtado Sanjurjo	Manuel	0	0	0	0	0	2	0	0	0	2
Ibarrondo	Francisco Javier	0	0	0	0	0	0	2	0	0	2
Iglesias	Julián	0	0	0	0	0	1	0	1	0	2
Irache	Alejandro	0	0	0	0	0	2	0	0	0	2
Julià	Marc	0	2	0	0	0	0	0	0	0	2
Lado	Noel	1	0	0	0	0	1	0	0	0	2
Lara	Fco. Javier	1	0	0	0	0	0	1	0	0	2
Latorre	Alfonso	0	0	0	0	0	0	2	0	0	2
Lenguas	Rodrigo	0	0	0	0	0	2	0	0	0	2
León	Ildefonso	1	0	0	0	0	0	0	1	0	2
León Casado	Ruth	0	2	0	0	0	0	0	0	0	2
Linares	Teresa	0	0	0	0	0	2	0	0	0	2
Liñán Rimmer	Alejandro	0	0	0	0	0	2	0	0	0	2
Llagas	Luis	0	0	0	0	0	0	2	0	0	2
Llorens Pérez	Ana	0	0	0	0	0	1	0	1	0	2
Lopetegi Aramburu	Jon	2	0	0	0	0	0	0	0	0	2
Lopez	Elena	0	0	0	0	0	0	2	0	0	2
López Ruiz	Daniel	0	0	0	0	0	0	1	1	0	2
Lora Gabarain	Raquel	0	0	0	0	0	0	0	2	0	2
Lungarán	Jesús	0	0	0	0	0	0	0	2	0	2
Mañosa	Cristina	0	0	0	0	0	0	2	0	0	2
Marcilla	Marcio	0	0	0	0	0	0	2	0	0	2
Marco Oyarzabal	Dolores	0	0	0	0	0	0	0	2	0	2
Marcos Valero	Maria Dolores	0	2	0	0	0	0	0	0	0	2
Marín	Pablo	2	0	0	0	0	0	0	0	0	2
Marquez	Sandra	0	0	0	0	0	1	1	0	0	2
Martí Macián	Francisco	0	0	1	0	0	0	0	1	0	2
Martín	Jacqueline	0	0	0	0	0	0	0	2	0	2
Martín	Santos	0	0	0	0	0	2	0	0	0	2
Martin Cruz	Jorge	0	1	0	0	0	0	1	0	0	2
Martin Hernandez	Agustin	0	0	0	0	0	0	2	0	0	2
Martínez	Alberto	0	0	0	0	0	0	2	0	0	2
Martínez	Begoña	0	0	0	0	0	0	2	0	0	2
Martínez	Esther	0	0	0	0	0	1	1	0	0	2
Martínez	Lucio	0	0	0	0	0	2	0	0	0	2
Martínez	Luis Félix	0	0	0	0	0	0	0	2	0	2
Martínez	Noemi	2	0	0	0	0	0	0	0	0	2
Martínez Albert	José Pascual	0	0	0	0	0	0	2	0	0	2
Martínez Ayala	Florencio	1	0	0	0	0	1	0	0	0	2
Martinez de Rituerto	Aingeru	0	0	0	0	0	0	2	0	0	2
McKinnon	Maxine	1	1	0	0	0	0	0	0	0	2

Medina	Juan Manuel	0	0	0	0	0	0	2	0	0	2
Minayo Gutiérrez	Begoña	0	0	0	0	0	0	0	2	0	2
Möller Parera	Mercedes	0	0	1	0	0	0	0	0	1	2
Monzón Pérez	José David	0	0	0	0	0	1	1	0	0	2
Moradillo	José Carlos	0	0	0	0	0	0	0	2	0	2
Morales	José Antonio	0	0	0	0	0	0	1	1	0	2
Morales	Lucia	1	0	0	0	0	0	0	1	0	2
Morales	Román	1	0	0	0	0	0	0	1	0	2
Morales Valades	Sergio	0	0	0	0	0	2	0	0	0	2
Moreno	David	0	0	0	0	0	0	2	0	0	2
Munarriz	Nekane	0	0	0	0	0	1	1	0	0	2
Muñoz Alonso	Alberto	0	0	0	0	0	2	0	0	0	2
Navarro	Lourdes	0	0	0	0	0	0	2	0	0	2
Navarro	Manuel	2	0	0	0	0	0	0	0	0	2
Odriozola	Javier	0	0	0	0	0	0	1	1	0	2
Olea	Jose Javier	0	2	0	0	0	0	0	0	0	2
Ortega Medina	Domingo	0	0	0	0	0	0	0	0	2	2
Ortubia	Jose Fernando	0	0	0	0	0	0	2	0	0	2
Otero	Ana	1	0	0	0	0	0	1	0	0	2
Pacha Urteaga	Vanesa	0	0	0	0	0	1	1	0	0	2
Parellada	Ricardo	0	0	0	0	0	1	1	0	0	2
Pascual	Javier	0	0	0	0	0	0	2	0	0	2
Paz Suárez	Manuel	0	0	0	0	0	2	0	0	0	2
Pedroso	Gabriel	2	0	0	0	0	0	0	0	0	2
Pérez	Paquita	0	0	0	0	0	0	2	0	0	2
Pérez Jorge	Jónathan	1	0	0	0	0	0	1	0	0	2
Pernil Mejías	Aser	2	0	0	0	0	0	0	0	0	2
Pitillas	Fco. Javier	0	0	0	0	0	0	2	0	0	2
Polo	Manuel	0	0	0	0	0	0	2	0	0	2
Ramilo	Juan Luis	2	0	0	0	0	0	0	0	0	2
Ramos Ruiz	Isidro	1	0	0	0	0	1	0	0	0	2
Repiso	Sergio	2	0	0	0	0	0	0	0	0	2
Rey Bakaikoka	Alfonso	1	0	0	0	0	0	1	0	0	2
Ribelles Buxadera	Merce	0	1	0	0	0	1	0	0	0	2
Rodríguez Antón	Juan Carlos	0	0	0	0	0	0	2	0	0	2
Rodríguez Ruiz	Susana	0	1	0	0	0	0	1	0	0	2
Rof Costals	Ricard	0	0	0	0	0	2	0	0	0	2
Romero	Fatima	0	1	0	0	0	0	1	0	0	2
Romero Moreno	Alfonso	1	0	0	0	0	1	0	0	0	2
Ruiz	Pascual	0	2	0	0	0	0	0	0	0	2
Saenz de la Cuesta	Juan Manuel	1	0	0	0	0	0	0	1	0	2
Salinero Miguel	Sergio	0	0	0	0	0	0	0	2	0	2
Sánchez	Raúl	0	1	0	0	0	0	1	0	0	2
Sánchez Montoya	David	0	0	0	0	0	0	2	0	0	2
Sánchez Egea	Mª Victoria	0	0	0	0	0	0	0	1	1	2
Sánchez García	Mariano	1	0	0	0	0	0	1	0	0	2
Sanchez Quintana	Pepa	0	0	0	0	0	0	2	0	0	2
Sandoval Miguel	Isabel	0	0	0	2	0	0	0	0	0	2
Santos Vilariño	Pedro Luis	1	0	0	0	0	0	1	0	0	2
Sanza	Jose Mª	2	0	0	0	0	0	0	0	0	2
Sarasola	Jokin	2	0	0	0	0	0	0	0	0	2
Schustakowitz	Christel	0	0	0	0	0	2	0	0	0	2
Schwab Lorente	Jerónimo	0	0	0	0	0	1	1	0	0	2
Seddon	Peter	0	2	0	0	0	0	0	0	0	2
Sempere Ruiz	Juan	1	0	0	0	0	1	0	0	0	2
Serrano	Fernando	0	1	0	0	0	0	1	0	0	2
Sierra Palmeiro	Rosa	0	0	0	0	0	0	2	0	0	2
Sirolla	Montserrat	0	0	0	0	0	1	1	0	0	2

	Skeete	Marcus	0	1	0	0	0	0	1	0	0	2
	Solana Izquierdo	Francisco Ángel	0	0	0	0	2	0	0	0	0	2
	Sorazu	Usoa	1	0	0	0	0	1	0	0	0	2
	Suárez	José Ramón	0	1	0	0	0	0	1	0	0	2
	Sureda González	María Rosario	0	0	0	0	0	0	2	0	0	2
	Tipán Gutiérrez	Jessica	0	0	0	0	0	0	0	0	2	2
	Urbano Sales	Francisco	0	2	0	0	0	0	0	0	0	2
	Uriol Batuecas	Macarena	0	0	1	0	0	0	1	0	0	2
	Vázquez Abeledo	Mª Ángeles	0	0	0	0	0	1	1	0	0	2
	Vazquez Doncel-Moriano	Amanda	0	0	0	0	0	1	1	0	0	2
	Vega	Pablo	0	0	0	0	0	1	1	0	0	2
	Vegas	Teresa	0	0	0	0	0	1	1	0	0	2
	Velázquez López	María	0	0	0	0	0	1	0	1	0	2
	Vélez	Miquel	1	0	0	0	0	0	1	0	0	2
	Vila Herrada	Roger	0	1	0	0	0	1	0	0	0	2
	Villanueva González	Bernardo	0	0	0	0	0	0	0	0	2	2
	Zarza	Nieves	2	0	0	0	0	0	0	0	0	2
648	Abia Gregorio	Jose Antonio	0	0	0	0	0	0	1	0	0	1
	Abuín Pazos	Ana María	0	0	0	0	0	0	1	0	0	1
	Acebrón	África	0	0	0	0	0	0	0	1	0	1
	Adán	Pilar	0	1	0	0	0	0	0	0	0	1
	Aguiar Hernández	Isidro	0	0	0	0	0	0	0	1	0	1
	Aguilar	Lorena	1	0	0	0	0	0	0	0	0	1
	Alba	Rubén	1	0	0	0	0	0	0	0	0	1
	Albiol	Fausto	0	0	0	0	0	0	0	1	0	1
	Allende	Bonifacio	0	0	0	0	0	0	1	0	0	1
	Alles	Cristina	0	0	0	0	0	0	1	0	0	1
	Almudi Martinez	Jose Manuel	0	0	0	0	0	0	1	0	0	1
	Alonso Poza	Jorge	0	0	0	0	0	0	1	0	0	1
	Alutiz	Ana	1	0	0	0	0	0	0	0	0	1
	Álvarez	Ana Mª	1	0	0	0	0	0	0	0	0	1
	Álvarez	Jesús	1	0	0	0	0	0	0	0	0	1
	Álvarez	Milagros	0	0	0	0	0	0	1	0	0	1
	Álvarez	Olga	0	0	0	0	0	0	1	0	0	1
	Álvarez	Raquel	1	0	0	0	0	0	0	0	0	1
	Alvarez Borrás	Ramón	0	0	0	0	0	0	0	1	0	1
	Amador	Patricia	0	0	0	0	0	0	1	0	0	1
	Amorós	José Antonio	0	0	0	0	0	0	0	1	0	1
	Andreu	Laia	0	0	0	0	0	0	0	0	1	1
	Anechina	Carlos	0	0	0	0	0	0	1	0	0	1
	Anguera	Ignasi	1	0	0	0	0	0	0	0	0	1
	Aranaga	Sabino	1	0	0	0	0	0	0	0	0	1
	Aranda	José Luis	0	0	0	0	0	0	0	1	0	1
	Arandia Goldaracena	Ramón	0	0	0	0	0	0	0	1	0	1
	Arias	Eva	1	0	0	0	0	0	0	0	0	1
	Arnaiz	Francisco	0	0	0	0	0	0	0	1	0	1
	Arrarás	Patxi	1	0	0	0	0	0	0	0	0	1
	Arroyo	Luis Miguel	0	1	0	0	0	0	0	0	0	1
	Arzubialde	Jon	0	0	1	0	0	0	0	0	0	1
	Ascacibar	Gregorio	1	0	0	0	0	0	0	0	0	1
	Asensio	Toñi	0	0	0	0	0	0	0	0	1	1
	Azpetitia	Ángel	0	0	0	0	0	0	1	0	0	1
	Baiez	Estanislao	0	0	0	0	0	0	0	1	0	1
	Ballesteros	Sacha	1	0	0	0	0	0	0	0	0	1
	Barrado	Manuel	0	0	0	0	0	0	1	0	0	1
	Barrero	David	0	0	0	0	0	0	1	0	0	1
	Barril Navarro	Adhara	0	0	0	0	0	1	0	0	0	1
	Barrio	Angustias	0	0	1	0	0	0	0	0	0	1

Barro	Carmen	0	0	0	0	0	0	0	1	0	1
Bea	Joan	1	0	0	0	0	0	0	0	0	1
Bea	Julia	0	0	0	0	0	1	0	0	0	1
Beitia	Orkatz	1	0	0	0	0	0	0	0	0	1
Bello	Jordi	1	0	0	0	0	0	0	0	0	1
Bello	Manuel	1	0	0	0	0	0	0	0	0	1
Beneyto	Fco. Javier	1	0	0	0	0	0	0	0	0	1
Benítez	Kelly Johanna	1	0	0	0	0	0	0	0	0	1
Benítez Sánchez	Cristian	0	0	0	0	0	1	0	0	0	1
Benito	Cecilio	0	0	0	0	0	0	0	1	0	1
Berenguel Cortina	Xavier	0	0	0	0	0	0	1	0	0	1
Bergada	Montserrat	0	0	1	0	0	0	0	0	0	1
Bes	Eduard	0	0	0	0	0	0	1	0	0	1
Bielsa	Isabel	0	0	1	0	0	0	0	0	0	1
Boada	Josep	1	0	0	0	0	0	0	0	0	1
Bravo	José Ángel	0	0	0	0	0	0	1	0	0	1
Brown	Louise	1	0	0	0	0	0	0	0	0	1
Bueno	Manuel	0	0	0	0	0	1	0	0	0	1
Bueno	Ricardo	1	0	0	0	0	0	0	0	0	1
Burgos Jiménez	Manuel Jesús	0	0	0	0	0	1	0	0	0	1
Caballero	Rafael	0	0	0	0	0	1	0	0	0	1
Cabello	Alfonso	0	1	0	0	0	0	0	0	0	1
Cabrera	Francisco José	0	0	0	0	0	0	1	0	0	1
Cabrera Sánchez	Inmaculada	0	0	0	0	0	0	0	0	1	1
Calama	Ignacio	0	0	0	0	0	0	0	1	0	1
Camarasa Gallego	Pilar	0	0	0	0	0	0	1	0	0	1
Camos	Lourdes	0	0	0	0	0	0	1	0	0	1
Candela Santiago	Victor Manuel	0	0	0	0	0	0	0	1	0	1
Cantó	José	0	0	0	0	0	1	0	0	0	1
Capdevila Gutierrez	Carolina	0	1	0	0	0	0	0	0	0	1
Capitán	Vicente	0	0	0	0	0	0	0	0	1	1
Capo	Vicente	1	0	0	0	0	0	0	0	0	1
Cardona	Ignacio	0	0	0	0	0	0	0	0	1	1
Carmona Hurtado	Isaac	0	0	0	0	0	1	0	0	0	1
Carol Bruguera	Mia	0	0	1	0	0	0	0	0	0	1
Carrasco Núñez	Jordi	0	0	0	0	0	1	0	0	0	1
Carrillo Muñoz	Álvaro	0	0	0	0	0	0	1	0	0	1
Casal	Salvador	0	0	0	0	0	0	1	0	0	1
Casamayor Ruiz	Juanpe	0	0	0	0	0	1	0	0	0	1
Casanova	Juan J.	1	0	0	0	0	0	0	0	0	1
Casinos	María José	0	0	0	0	0	0	1	0	0	1
Castaño	A.	0	0	0	0	0	0	1	0	0	1
Castaño	Pedro	0	0	0	0	0	0	1	0	0	1
Castellano	Francisco	1	0	0	0	0	0	0	0	0	1
Castiella	Alfonso	0	1	0	0	0	0	0	0	0	1
Castillo	Patricia	0	0	0	0	0	0	1	0	0	1
Castillo Vargas	Yolanda	0	0	0	0	0	1	0	0	0	1
Castro Villaverde	Teresa	0	1	0	0	0	0	0	0	0	1
Caules	Iván	0	1	0	0	0	0	0	0	0	1
Celorrio	Susana	0	0	0	0	0	1	0	0	0	1
Cerpa	Justo	0	0	0	0	0	0	0	0	1	1
Céspedes	Juan	0	0	0	0	0	0	1	0	0	1
Chacon	Juan Antonio	0	0	0	0	0	0	1	0	0	1
Chacon	Mª Melita	0	1	0	0	0	0	0	0	0	1
Chacón	Carlos Manuel	0	0	0	0	0	0	1	0	0	1
Chica	Juan	0	0	0	0	0	0	1	0	0	1
Chirveches	Vanesa	0	0	0	0	0	0	0	0	1	1
Ciurila	Ovidiu	0	0	0	0	0	0	1	0	0	1

Cobian Ledo	Jose	0	0	0	0	0	0	1	0	0	1
Contador	Miguel	0	0	0	0	0	0	0	1	0	1
Cortés	Ana	0	0	0	0	0	0	0	1	0	1
Cortés	José Manuel	1	0	0	0	0	0	0	0	0	1
Corzo	Mª Pilar	0	0	0	0	0	0	1	0	0	1
Cosín	Miguel	0	0	0	0	0	0	1	0	0	1
Crespo	Antonio	0	0	0	0	0	0	1	0	0	1
Crespo	Jorge	0	0	0	0	0	0	0	1	0	1
Cruz	Sergio	0	0	0	0	0	0	1	0	0	1
Cruz Cardenas	Miriam	0	0	0	0	0	0	1	0	0	1
Cuesta	Pedro José	1	0	0	0	0	0	0	0	0	1
De Andrés	Rafael	0	0	0	0	0	0	0	1	0	1
De Grado	Jesús	1	0	0	0	0	0	0	0	0	1
De la Fuente Romero	Maria	0	0	0	1	0	0	0	0	0	1
de la Puente	Martina	0	0	0	0	0	0	1	0	0	1
De La Quadra_Salcedo	Estanislao	0	0	0	0	1	0	0	0	0	1
De Los Reyes Sola	Francisco	0	0	0	0	0	0	1	0	0	1
Defterali	Chagla	0	0	0	0	0	1	0	0	0	1
Del Águila	Luis	0	0	0	0	0	1	0	0	0	1
Del Prisco	José María	1	0	0	0	0	0	0	0	0	1
Delgado	Manuel	1	0	0	0	0	0	0	0	0	1
Delgado	Pedro	0	0	0	0	0	0	1	0	0	1
Delgado	Sergio	0	0	0	0	0	0	1	0	0	1
Deli Andújar	Manel	0	0	1	0	0	0	0	0	0	1
Descarrega Gordo	Maria Jose	0	0	0	0	0	0	1	0	0	1
Díaz	Aniceto	1	0	0	0	0	0	0	0	0	1
Díaz García	César	0	0	0	0	0	0	1	0	0	1
Diez	Miguel	0	0	1	0	0	0	0	0	0	1
Domínguez	Manuel	0	0	0	0	0	0	0	1	0	1
Domínguez	Rafael	0	0	0	0	0	0	1	0	0	1
Domínguez Montes	Begoña	0	0	0	0	0	0	1	0	0	1
Doval	Lucia	0	0	0	0	0	0	1	0	0	1
Echagüe Alcalde	Camino	0	0	0	0	0	0	1	0	0	1
Egea	Antonio	0	0	0	0	0	0	0	1	0	1
Elosegui	Leire	1	0	0	0	0	0	0	0	0	1
Erausquin	Félix	1	0	0	0	0	0	0	0	0	1
Escobar	Teresa	0	0	0	0	0	0	1	0	0	1
Escondrillas Azkunaga	Itxaso	0	0	0	0	0	0	1	0	0	1
Escudero	Carlos Gustavo	0	0	0	0	0	0	1	0	0	1
Escudero	Ignacio	0	0	0	0	0	1	0	0	0	1
Esnaola Agesta	Eva	0	0	1	0	0	0	0	0	0	1
Espárraga	Manuel	0	0	0	0	0	0	0	1	0	1
Espino Utrera	Verónica	0	0	0	0	0	1	0	0	0	1
Espinosa	Miguel	1	0	0	0	0	0	0	0	0	1
Esteso	Juan Carlos	1	0	0	0	0	0	0	0	0	1
Esteve	Nuria	1	0	0	0	0	0	0	0	0	1
Etxegaria Carbajo	Nuria	0	0	0	0	0	1	0	0	0	1
Expóstio	Joaquín	0	0	0	0	0	0	0	1	0	1
Fanjul Mejuto	Lorena	0	0	1	0	0	0	0	0	0	1
Felipe	Severino	0	0	0	0	0	0	0	1	0	1
Fernández	Álvaro	0	0	0	0	0	0	1	0	0	1
Fernández	Domingo	0	0	0	0	0	0	1	0	0	1
Fernández	Enrique	0	0	0	0	0	0	1	0	0	1
Fernández	Germán	0	0	0	0	0	0	0	1	0	1
Fernández	José Ignacio	0	0	0	0	0	0	1	0	0	1
Fernández	Raúl	1	0	0	0	0	0	0	0	0	1
Fernández Ledo	Manuel	0	0	0	0	0	0	0	1	0	1
Fernandez Martinez	Rosa	0	0	0	0	0	0	1	0	0	1

Fernández Mendiola	Itizar	1	0	0	0	0	0	0	0	0	1
Fernández Pellitero	Alberto	0	0	0	0	0	0	1	0	0	1
Fernández Ramos	Montserrat	0	0	0	0	0	0	1	0	0	1
Fernández Rodríguez	Elva	0	0	0	0	0	0	1	0	0	1
Fernandez Sangiao	Jose Manuel	0	0	0	0	0	0	1	0	0	1
Fernandez Vicente	Samuel	0	0	0	0	0	0	1	0	0	1
Ferrandiz Crespo	Mª Carmen	0	0	1	0	0	0	0	0	0	1
Ferreiro Liñares	Lucía	0	0	0	0	0	0	1	0	0	1
Ferrer	Julián	1	0	0	0	0	0	0	0	0	1
Ferrer	Santi	0	0	0	0	0	1	0	0	0	1
Ferrer Cantal	Isidro	0	0	0	0	0	1	0	0	0	1
Ferrer Cañas	Julián Mateo	0	0	0	0	0	0	1	0	0	1
Ferrer Landa	Rafael	1	0	0	0	0	0	0	0	0	1
Ferrer Mollina	José Luis	0	0	0	0	0	0	0	1	0	1
Fiz	Martín	0	0	0	0	0	0	0	1	0	1
Florentín	Luis Alberto	0	0	0	0	0	0	1	0	0	1
Foncea	Javier	0	0	0	0	0	1	0	0	0	1
Freixas	Albert	0	0	0	0	0	0	1	0	0	1
Gajete Gusano	Mª José	0	0	0	0	0	0	0	0	1	1
Galiano	Luis	1	0	0	0	0	0	0	0	0	1
Galindo	José Luis	0	0	0	0	0	1	0	0	0	1
Galipienso Mas	Francisco Vicente	0	0	0	0	0	0	0	1	0	1
Gallego	Margarita	0	0	0	0	0	0	1	0	0	1
Gallego Bernárdez	Víctor	0	0	0	0	0	0	1	0	0	1
García	Alicia	0	0	0	0	0	1	0	0	0	1
García	Amelia	0	0	0	0	0	0	1	0	0	1
García	Carlos	0	0	0	0	0	0	0	0	1	1
García	Carmen	0	0	0	0	0	0	1	0	0	1
García	Diego	1	0	0	0	0	0	0	0	0	1
García	Israel	0	0	0	0	0	1	0	0	0	1
García	José	0	0	0	0	0	0	1	0	0	1
García	Victoria	0	0	0	0	0	1	0	0	0	1
García Canelada	David	1	0	0	0	0	0	0	0	0	1
García García	Carlos	1	0	0	0	0	0	0	0	0	1
Garcia Laguna	Sandra	0	1	0	0	0	0	0	0	0	1
García López	Marian	0	0	0	0	0	1	0	0	0	1
García Quintana	José Manuel	0	0	0	0	0	0	0	0	1	1
García Rodríguez	Carlos	0	0	0	0	0	0	1	0	0	1
García Suárez	Yolanda	1	0	0	0	0	0	0	0	0	1
García Tejero	Candi	0	0	0	0	0	0	0	1	0	1
García Zarza	Luis Miguel	0	0	0	0	0	0	1	0	0	1
Garrido de la Peña	Begoña	1	0	0	0	0	0	0	0	0	1
Gesto	Rosario	0	0	1	0	0	0	0	0	0	1
Gibaja Sánchez	Juana	0	0	0	0	0	1	0	0	0	1
Gil	Miguel Ángel	0	0	0	0	0	1	0	0	0	1
Gil del Río	Rosario Mª	0	0	0	0	0	0	1	0	0	1
Gómez	Anastasio	0	0	0	0	0	0	1	0	0	1
Gómez	César	0	0	0	0	0	0	1	0	0	1
Gómez	Gerardo	1	0	0	0	0	0	0	0	0	1
Gómez	J.	0	0	0	0	0	0	1	0	0	1
Gómez	José Luis	0	0	0	0	0	0	0	1	0	1
Gómez	Tomás	0	0	0	0	0	0	1	0	0	1
Gómez de Velasco	Eduardo	0	0	1	0	0	0	0	0	0	1
Gómez Espadas	Yolanda	0	0	0	0	0	0	1	0	0	1
Gómez Muñoz	Jaime	1	0	0	0	0	0	0	0	0	1
Gómez Roig	Maria Dolores	1	0	0	0	0	0	0	0	0	1
González	Albert	0	0	0	0	0	0	1	0	0	1
González	Daniel	1	0	0	0	0	0	0	0	0	1

González	Fátima	0	0	0	0	0	0	0	1	0	1
González	Felicitas	0	0	1	0	0	0	0	0	0	1
González	Manuel	1	0	0	0	0	0	0	0	0	1
González	Manuela	0	1	0	0	0	0	0	0	0	1
González Alacid	Mª Valle	1	0	0	0	0	0	0	0	0	1
González Blanco	Josep	0	0	0	0	0	1	0	0	0	1
Gonzalez Fermoso	Marta	0	0	0	0	0	0	1	0	0	1
González García	Marta	0	0	0	0	0	0	0	0	1	1
Gonzalo	Eleuteria	0	0	0	0	0	0	1	0	0	1
Guardiola	Mª José	0	0	0	0	0	0	1	0	0	1
Guerrero Cruz	Prudencia	1	0	0	0	0	0	0	0	0	1
Gutiérrez	Adolfo	0	0	0	0	0	0	1	0	0	1
Gutiérrez González	Nemesio	0	0	0	0	0	0	1	0	0	1
Hernáez Domingo	Marcos	0	0	0	0	0	0	1	0	0	1
Hernández	Alicia	0	0	0	0	0	1	0	0	0	1
Hernández	Tomás	0	0	0	0	0	1	0	0	0	1
Hernando Calleja	Daniel	0	0	1	0	0	0	0	0	0	1
Herrera	José	0	0	0	0	0	0	1	0	0	1
Herrera Alcaide	Juan Carlos	0	0	0	0	0	1	0	0	0	1
Herrero Jiménez	José Ramón	0	0	0	0	0	0	1	0	0	1
Hidalgo	Javier	0	0	0	0	0	0	0	1	0	1
Hinojosa Marchal	José Luis	0	0	0	0	0	0	0	0	1	1
Hisado	Josefina	0	0	0	0	0	0	0	1	0	1
Hortal	Antonio	0	1	0	0	0	0	0	0	0	1
Huerga Castro	José	0	0	0	0	0	0	1	0	0	1
Huici	Vicente	0	0	0	0	0	0	1	0	0	1
Iglesias	José A.	1	0	0	0	0	0	0	0	0	1
Insunza	Ainhoa	0	0	0	0	0	0	1	0	0	1
Íñiguez	Mª Teresa	0	0	0	0	0	1	0	0	0	1
Iriarte	Carmen	1	0	0	0	0	0	0	0	0	1
Irureta	Iñaki	0	0	0	0	0	0	1	0	0	1
Isasia	Jesús	0	0	0	0	0	1	0	0	0	1
Jaén Moreno	Francisco Javier	0	0	0	0	0	0	1	0	0	1
Jiménez	Vicente	0	0	0	0	0	0	1	0	0	1
Jiménez Pentinel	Antonio David	1	0	0	0	0	0	0	0	0	1
Jodar Flores	Lluis	0	0	0	0	0	0	0	1	0	1
Jorba	Jordi	0	1	0	0	0	0	0	0	0	1
Juan Mas	Fuencisla	0	0	0	0	0	0	0	0	1	1
Jubera	Yolanda	0	0	0	0	0	1	0	0	0	1
Kostov	Koco	0	0	0	0	0	0	1	0	0	1
Lameiro	Raquel	0	0	0	0	0	0	1	0	0	1
Lamelas Cabello	Olga	0	0	0	0	0	0	1	0	0	1
Landeta	Inmaculada	1	0	0	0	0	0	0	0	0	1
Landeta	Javier	0	0	0	0	0	0	1	0	0	1
Larré	Carmen	0	0	0	0	0	0	1	0	0	1
Layunta	José	0	0	0	0	0	0	1	0	0	1
Lázaro	Dominique	0	1	0	0	0	0	0	0	0	1
Lázaro	Miguel	0	0	0	0	0	0	1	0	0	1
Lebrero Suárez	Ángel	0	0	0	0	0	0	0	1	0	1
Lima	Jannie Edith	1	0	0	0	0	0	0	0	0	1
Llabres Ramis	Sebastiana	0	0	0	0	0	1	0	0	0	1
Lladó	Jordi	0	0	0	0	0	0	1	0	0	1
Llata	Alberto	0	0	0	0	0	1	0	0	0	1
Llopis	Julia	0	0	0	0	0	0	0	1	0	1
Llopis Mullor	Xavier	0	0	0	0	0	0	0	1	0	1
Lobo	Jaime	0	0	0	0	0	0	0	1	0	1
Lombardo	Paqui	0	0	0	0	0	1	0	0	0	1
López	Isabel	0	0	0	0	0	1	0	0	0	1

López	José Miguel	0	0	0	0	0	0	1	0	0	1
López	Roberto Andrés	0	0	0	0	0	0	1	0	0	1
López Alonso	Andrés	0	0	0	0	0	1	0	0	0	1
López Capapé	David	1	0	0	0	0	0	0	0	0	1
López Carcela	Elena	0	1	0	0	0	0	0	0	0	1
López Gómez	Joaquín	0	0	0	0	0	1	0	0	0	1
López Merino	Javier	0	0	0	0	0	0	0	0	1	1
López Sánchez-Rey	Pablo	0	0	0	0	0	0	0	1	0	1
Lucas	Rosa Mª	0	0	0	0	0	0	1	0	0	1
Machado Machado	Romer Ramón	0	0	0	0	0	1	0	0	0	1
Magán	Mª Ángeles	0	0	0	0	0	0	0	1	0	1
Mampel	Mª Luisa	1	0	0	0	0	0	0	0	0	1
Manterola Mantija	José Mª	1	0	0	0	0	0	0	0	0	1
Marco	Alberto	0	0	0	0	0	0	1	0	0	1
Marco	Iván	0	0	0	0	0	0	1	0	0	1
Marcos	Ana Cortés	0	0	0	0	0	0	1	0	0	1
Marín	Aurelia	1	0	0	0	0	0	0	0	0	1
Márquez	Enrique	0	0	0	0	0	0	1	0	0	1
Martín	Alicia	0	0	0	0	0	0	1	0	0	1
Martín	Concepción	0	0	0	0	0	0	0	1	0	1
Martín	Eliseo	0	0	0	0	0	0	1	0	0	1
Martín Jiménez	Rafael	1	0	0	0	0	0	0	0	0	1
Martínez	Ángeles	0	0	0	0	0	1	0	0	0	1
Martínez	Antonio	0	0	0	0	0	0	1	0	0	1
Martínez	Lois Mikel	1	0	0	0	0	0	0	0	0	1
Martínez	Mayte	0	0	0	0	0	0	1	0	0	1
Martínez	Pedro	0	0	0	0	0	0	1	0	0	1
Martínez	S.	1	0	0	0	0	0	0	0	0	1
Martínez Alcántara	Martín	0	0	0	0	0	0	0	0	1	1
Martínez Cebolla	Gabriel	0	0	0	0	0	0	1	0	0	1
Martínez Mateo	Donato	1	0	0	0	0	0	0	0	0	1
Mas Mas	Carolina Margarita	0	0	0	0	0	0	0	1	0	1
Mascaraque Crespo	Santiago	0	0	0	0	0	1	0	0	0	1
Matamoros	Ramiro	0	0	0	0	0	0	1	0	0	1
Matejkova	Alice	1	0	0	0	0	0	0	0	0	1
Mayoral	Antoni	0	0	0	0	0	0	1	0	0	1
Mayoral Llorente	José Antonio	0	0	0	0	0	0	1	0	0	1
Mayr	Catalina	0	0	0	0	0	1	0	0	0	1
Medina	Leire	0	0	0	0	0	0	1	0	0	1
Medrano Ruiz	Jon	0	0	0	0	0	0	0	1	0	1
Medrano Sánchez	Fco. Javier	0	0	0	0	0	0	0	0	1	1
Mendizabal	Juan José	0	1	0	0	0	0	0	0	0	1
Menéndez	Ricard	0	0	0	0	0	0	1	0	0	1
Menéndez Suárez	Carolina	0	0	0	0	0	1	0	0	0	1
Menendez Vallina	Jorge	0	0	0	0	0	0	1	0	0	1
Meneses	Enrique	0	0	0	0	0	0	1	0	0	1
Merino	Aroa	1	0	0	0	0	0	0	0	0	1
Merino	Carmen	1	0	0	0	0	0	0	0	0	1
Mesa	Belén	0	0	0	0	0	0	1	0	0	1
Mesa	Belén	1	0	0	0	0	0	0	0	0	1
Mesas Esteso	Joaquín	0	0	0	0	0	1	0	0	0	1
Mhmadi	Samira	1	0	0	0	0	0	0	0	0	1
Millán Marco	Salvador	0	0	0	0	0	0	0	0	1	1
Mingorance	Carmen	0	0	1	0	0	0	0	0	0	1
Minguella	Concha	0	0	0	0	0	0	1	0	0	1
Miranda	Antonio	1	0	0	0	0	0	0	0	0	1
Molero	Mª Paz	0	0	0	0	0	0	1	0	0	1
Molina	Agustín	1	0	0	0	0	0	0	0	0	1

Molina Rodríguez	Airam	0	0	0	0	0	0	0	0	1	1
Molinero Mendez	Jesus Antonio	0	0	0	0	0	0	1	0	0	1
Monasterios	Gustavo	0	0	0	0	0	0	0	1	0	1
Monterrubio	Marcos	1	0	0	0	0	0	0	0	0	1
Montolió		0	1	0	0	0	0	0	0	0	1
Morales	Antonio	1	0	0	0	0	0	0	0	0	1
Morcillo	Silvia	0	1	0	0	0	0	0	0	0	1
Morcuende	Nieves	1	0	0	0	0	0	0	0	0	1
Moreno	José Mª	0	0	0	0	0	0	1	0	0	1
Moreno	Marcelo	0	0	0	0	0	0	0	1	0	1
Moreno	Víctor	0	0	0	0	0	1	0	0	0	1
Moreno Velasco	Jose	0	0	0	0	0	0	1	0	0	1
Moscoso Rega	Fca. José	0	0	0	0	0	0	0	0	1	1
Municio	Nicolau	0	0	0	0	0	1	0	0	0	1
Munuera Díaz	Fco. Javier	0	0	0	0	0	1	0	0	0	1
Muñoz	Pedro	0	0	0	0	0	0	1	0	0	1
Mur	Cristina	0	0	0	0	0	0	1	0	0	1
Murray Brown	Bárbara	0	0	0	1	0	0	0	0	0	1
Navarro	Alejandro	0	0	0	0	0	0	1	0	0	1
Navarro	Antonio	0	0	0	0	0	0	1	0	0	1
Navarro	Fco. Javier	0	0	0	0	0	1	0	0	0	1
Navarro	Monica	0	0	0	0	0	0	1	0	0	1
Navarro	Vicente	0	0	0	0	0	0	1	0	0	1
Navarro Santamaría	Santiago	1	0	0	0	0	0	0	0	0	1
Navío	Andrés	0	0	0	0	0	1	0	0	0	1
Nieto del Águila	Miguel	0	0	0	0	0	0	0	0	1	1
Nin	Josep Xavier	0	0	0	0	0	1	0	0	0	1
Nolet	Pedro Pablo	0	0	0	0	0	0	1	0	0	1
Nuñez	Manuel	1	0	0	0	0	0	0	0	0	1
Oceja Salazar	Sonia	0	0	0	0	0	1	0	0	0	1
Ojeda Montesdeoca	Juan	0	0	0	0	0	0	0	0	1	1
Olarra	Fernanda	0	0	0	0	0	1	0	0	0	1
Olavarría	Encarnación	0	0	0	0	0	0	1	0	0	1
Olivares	Carlos	1	0	0	0	0	0	0	0	0	1
Ordad	Rafael	0	0	0	0	0	0	1	0	0	1
Orduña Orduña	Víctor	0	0	0	0	0	1	0	0	0	1
Oriach	Carlos	0	0	0	0	0	0	1	0	0	1
Orriols	José	0	0	0	0	0	1	0	0	0	1
Ortega	Miguel Ángel	1	0	0	0	0	0	0	0	0	1
Osete Moreno	Nicolau	0	0	0	0	0	0	0	0	1	1
Osoro	Fernando	1	0	0	0	0	0	0	0	0	1
Outón Besada	Manuel Carlos	0	1	0	0	0	0	0	0	0	1
Oya	Elisabeth	0	0	0	0	0	0	1	0	0	1
Padrosa	Mariano	0	0	0	0	0	1	0	0	0	1
Palacio	Teresa	0	0	0	0	0	0	0	1	0	1
Palacios	Marta	0	0	0	0	0	1	0	0	0	1
Palau	Xavier	0	0	0	0	0	0	1	0	0	1
Palma Heras	Juan	0	0	0	0	0	0	1	0	0	1
Paños Martínez	Montserrat	0	0	0	0	0	0	1	0	0	1
Papín	Noelia	0	0	0	0	0	0	1	0	0	1
Papin Estevez	Ines	0	0	0	0	0	0	1	0	0	1
Parcha	Vanesa	1	0	0	0	0	0	0	0	0	1
Pardo	Cecilio	1	0	0	0	0	0	0	0	0	1
Pardo	J. Ignacio	1	0	0	0	0	0	0	0	0	1
Paredes Fernandez	Fernando	0	0	0	0	0	0	1	0	0	1
Parra Grillo	José	0	0	0	0	0	0	0	0	1	1
Pasabán	Maite	1	0	0	0	0	0	0	0	0	1
Pascual Gomez	Emma	0	0	0	0	0	0	0	1	0	1

Paya	David	0	0	0	0	0	0	1	0	0	1
Paz	José Antonio	0	0	0	0	0	0	0	1	0	1
Perez	Kirian	0	0	0	0	0	0	1	0	0	1
Pérez	Emilio	0	0	0	0	0	1	0	0	0	1
Pérez	Manuel	0	0	0	0	0	0	1	0	0	1
Pérez Alonso	Pascual	0	0	0	0	0	0	0	0	1	1
Pérez Batet	Borja Ignacio	0	0	0	0	0	0	1	0	0	1
Perez Hernández	José Maria	0	0	0	0	0	0	1	0	0	1
Pérez Molina	Juan Jesús	0	0	0	0	0	0	1	0	0	1
Pérez Serrano	Carmen Mª	0	0	1	0	0	0	0	0	0	1
Pérez Tejera	Ayoze	1	0	0	0	0	0	0	0	0	1
Pila Viracocha	Mª Mercedes	0	0	0	0	0	0	0	1	0	1
Pinheiro Gonçalves	Isabel	0	0	0	0	0	0	0	0	1	1
Pinto	Amadeu	0	1	0	0	0	0	0	0	0	1
Piñero Guzman	Isaac	0	1	0	0	0	0	0	0	0	1
Planells Cardona	Vicente	0	0	0	0	1	0	0	0	0	1
Platas	Gustavo	0	0	0	0	0	0	1	0	0	1
Polo	Javier	0	0	0	0	0	1	0	0	0	1
Portolés	Iván	1	0	0	0	0	0	0	0	0	1
Pulido	Mª Mar	0	0	0	0	0	1	0	0	0	1
Quintano	Alberto	1	0	0	0	0	0	0	0	0	1
Ramírez	Carlos	0	0	0	0	0	0	0	1	0	1
Ramírez	Julián	0	0	0	0	0	0	0	1	0	1
Ramírez	Paula Viviana	1	0	0	0	0	0	0	0	0	1
Ramírez Alcaide	Antonio José	0	0	0	0	0	0	0	1	0	1
Ramírez García	Julián	1	0	0	0	0	0	0	0	0	1
Ramis Esteva	María	0	0	0	1	0	0	0	0	0	1
Ramos	Amadora	0	0	1	0	0	0	0	0	0	1
Ramos	Elena	0	0	0	0	0	0	1	0	0	1
Rego Cadahía	Jesús	0	0	0	0	0	0	0	0	1	1
Reina Calleja	Alejandro	0	0	0	0	0	0	0	1	0	1
Requejo Santos	José Antonio	0	0	1	0	0	0	0	0	0	1
Requena	Francisco	0	0	1	0	0	0	0	0	0	1
Revuelto Caballero	Manuel	0	0	0	0	0	0	0	0	1	1
Rey	Manuel	0	0	0	0	0	0	1	0	0	1
Ribalta	Eva	1	0	0	0	0	0	0	0	0	1
Rico Francés	Manuel	0	0	1	0	0	0	0	0	0	1
Riera Plaza	Anna	0	0	1	0	0	0	0	0	0	1
Rioseco	José Vicente	0	0	0	0	0	0	1	0	0	1
Rivas	Arturo	1	0	0	0	0	0	0	0	0	1
Rivero	Juan	0	0	0	0	0	0	1	0	0	1
Robayna	Lorenzo	0	0	0	0	0	0	1	0	0	1
Robles	Mª Isabel	0	0	0	0	0	1	0	0	0	1
Rodríguez	Isabel	0	0	0	0	0	0	1	0	0	1
Rodríguez	José María	1	0	0	0	0	0	0	0	0	1
Rodríguez	Juan José	0	0	0	0	0	0	0	0	1	1
Rodríguez	Mª Isabel	1	0	0	0	0	0	0	0	0	1
Rodríguez	Manel	0	0	0	0	0	1	0	0	0	1
Rodríguez de Paz	Fco. José	0	0	0	0	0	0	0	0	1	1
Rodríguez Martínez	Ángel Luis	0	0	0	0	0	1	0	0	0	1
Roman Bermejo	Sergio	0	0	0	0	0	0	1	0	0	1
Royo Fabregat	Antonia	0	0	0	0	0	0	0	1	0	1
Ruano Jiménez	José	1	0	0	0	0	0	0	0	0	1
Rubio Fernández	Nieves	0	0	0	0	0	0	1	0	0	1
Ruiz	María Angeles	0	0	0	0	0	0	1	0	0	1
Ruiz de Lezama	Antonio	0	0	0	0	0	1	0	0	0	1
Ruiz Serna	Isabel	1	0	0	0	0	0	0	0	0	1
Saavedra	Mª Dolores	0	0	1	0	0	0	0	0	0	1

Sabado	Alberto	1	0	0	0	0	0	0	0	0	1
Saco	Juan Karlos	0	0	0	0	0	0	1	0	0	1
Saez Sánchez	Patricia	0	0	0	0	0	1	0	0	0	1
Saiz	Ana	0	0	0	0	0	0	1	0	0	1
Salces Sánchez	Sara	0	0	0	0	0	0	1	0	0	1
Salgado	Paula Irene	1	0	0	0	0	0	0	0	0	1
Salinas	Ángel	0	0	0	0	0	0	1	0	0	1
Salinas González	Ruben	0	0	0	0	0	0	1	0	0	1
Salvador	Jordi	0	1	0	0	0	0	0	0	0	1
Salvador	Manuel	1	0	0	0	0	0	0	0	0	1
Samaniego	Luis	0	0	0	0	0	1	0	0	0	1
Sánchez	Jaime	0	0	0	0	0	1	0	0	0	1
Sánchez	Jorge	0	0	0	0	0	0	1	0	0	1
Sánchez	Pilar	0	0	0	0	0	0	1	0	0	1
Sánchez	Sabrine	0	0	0	0	0	1	0	0	0	1
Sánchez	Xavier	1	0	0	0	0	0	0	0	0	1
Sánchez Mejía	José Luis	0	0	0	0	0	0	0	0	1	1
Sánchez Tabernero	Leopoldo	0	0	1	0	0	0	0	0	0	1
Sangrador	Patricia	0	1	0	0	0	0	0	0	0	1
Sannicolas	Alejandro	0	0	0	0	0	0	1	0	0	1
Santamaría	José	1	0	0	0	0	0	0	0	0	1
Santisteban Roncero	Toni	0	0	0	0	0	0	0	0	1	1
Sanz	Miguel	0	0	0	0	0	0	0	1	0	1
Sarmiento Ballester	Victor Manuel	0	0	0	0	0	0	1	0	0	1
Sayas Gnzález	José Antonio	0	0	1	0	0	0	0	0	0	1
Schott	Janine	0	0	0	1	0	0	0	0	0	1
Segovia	Javier	0	1	0	0	0	0	0	0	0	1
Senso Castilla	Fernando	0	1	0	0	0	0	0	0	0	1
Serantes	Ramón	0	0	0	0	0	0	1	0	0	1
Serna	José	0	0	0	0	0	1	0	0	0	1
Siebelist	Martin	0	0	0	0	0	1	0	0	0	1
Siverio López	Fernando	0	0	0	0	0	0	0	0	1	1
Sobera	J. J.	1	0	0	0	0	0	0	0	0	1
Sola	Tania	0	0	0	0	0	0	1	0	0	1
Solís Martínez	Carlos	0	0	0	0	0	1	0	0	0	1
Soto	Mario	1	0	0	0	0	0	0	0	0	1
Suárez	Carmen	0	0	0	0	0	0	0	1	0	1
Suárez	Nestor	0	0	0	0	0	0	1	0	0	1
Suárez-Varela	Francisco	0	0	0	0	0	0	1	0	0	1
Supervia	Sergio	1	0	0	0	0	0	0	0	0	1
Tabares	Javier	1	0	0	0	0	0	0	0	0	1
Talavera	Rosa Mª	0	0	0	0	0	0	1	0	0	1
Tarrío Martínez	María	0	0	0	0	0	1	0	0	0	1
Tirado	Iván	1	0	0	0	0	0	0	0	0	1
Toral	Ana	0	0	0	0	0	1	0	0	0	1
Toro	María José	0	0	0	0	0	0	1	0	0	1
Torres	F.	0	0	0	0	0	0	1	0	0	1
Torres Costa	Pere	0	0	0	0	0	0	0	1	0	1
Tortajada	Gerard	0	0	0	0	0	0	0	1	0	1
Trebolazabala	Jon Mikel	0	1	0	0	0	0	0	0	0	1
Trenado	Mª Jesús	1	0	0	0	0	0	0	0	0	1
Tunks	John	0	0	0	0	0	0	1	0	0	1
Unzu	Fernando	1	0	0	0	0	0	0	0	0	1
Urbaneja Carrasco	Jose Antonio	0	0	1	0	0	0	0	0	0	1
Urrutia	Alfredo	0	0	0	0	0	1	0	0	0	1
Usabarrena	Juana	0	0	0	0	0	0	1	0	0	1
Utasa Gómez	José Luis	0	0	0	0	0	1	0	0	0	1
Valladares	Marcos	1	0	0	0	0	0	0	0	0	1

	Vallejo Prieto	Eufemio	0	0	0	0	0	0	0	0	1	1
	Valverde González	Tania	0	1	0	0	0	0	0	0	0	1
	Vaquero	Julia	0	0	0	0	0	0	1	0	0	1
	Vaquero	Marcelino	0	0	0	0	0	0	1	0	0	1
	Vázquez	David	1	0	0	0	0	0	0	0	0	1
	Vázquez López	Adrián	0	0	0	0	0	1	0	0	0	1
	Vazquez Novo	Nieves	0	0	0	0	0	0	1	0	0	1
	Venteo	Marcos	0	0	0	0	0	1	0	0	0	1
	Ventín	Julio	0	0	0	0	0	0	1	0	0	1
	Venturini	Joseba	0	0	0	0	0	0	1	0	0	1
	Verdu Calabuig	Eduardo	0	0	0	0	0	1	0	0	0	1
	Verdugo	Juna José	0	0	0	0	0	0	0	1	0	1
	Vicente	Alfonso	0	0	0	0	0	1	0	0	0	1
	Vico	Antonio	1	0	0	0	0	0	0	0	0	1
	Vidal	Eva	0	0	0	0	0	0	1	0	0	1
	Vidal Gomez	Elena	0	0	0	0	0	0	1	0	0	1
	Vila	Jaume	1	0	0	0	0	0	0	0	0	1
	Vila	Mireia	0	1	0	0	0	0	0	0	0	1
	Vila Farré	Joel	0	0	0	1	0	0	0	0	0	1
	Vilajosana Simo	Francesc	0	0	0	0	0	0	0	0	1	1
	Villareal	Ernesto	0	0	0	0	0	0	0	1	0	1
	Viteri Bouso	Beatriz	0	0	0	0	0	1	0	0	0	1
	Vives	Josep	0	0	0	0	0	1	0	0	0	1
	Wickham	Jane	0	0	0	1	0	0	0	0	0	1
	Yáñez	Mónica	0	0	0	0	0	0	1	0	0	1
	Yarnoz	María Eugenia	0	0	0	0	0	0	1	0	0	1
	Younes	Mohamed Rida	1	0	0	0	0	0	0	0	0	1
	Zamora	J.	1	0	0	0	0	0	0	0	0	1
	Zamorano Benlloch	Juan José	0	0	0	0	0	0	1	0	0	1
	1181 atletas	**4311 medallas**	**871**	**592**	**78**	**27**	**16**	**944**	**1.344**	**343**	**97**	**4.311**

AL	Aire Libre	PC Pista Cubierta	AL	PC	RU	MO	IB	AL	PC	RU	MO	TOTAL
IB	Iberoamericano	RU Ruta			MUNDIAL				EUROPEO			
MO	Montaña	TR Trail-Running										
	1177 atletas	**4278 medallas**	**851**	**592**	**78**	**27**	**16**	**942**	**1.342**	**343**	**97**	**4.288**

AL Aire Libre
IB Iberoamericano
MO Montaña
PC Pista Cubierta
RU Ruta
TR Trail-Running

MEDALLISTAS ESPAÑOLES INTERNACIONALES

(compilado por Miguel Villaseñor)

ACTUALIZADO A 8.12.2024



INTRODUCCIÓN



El presente trabajo es un listado de todos los medallistas internacionales de España. Se han tenido en cuenta todas las competiciones internacionales en las que han competido atletas españoles representando a nuestro país: Juegos Olímpicos, Campeonatos del Mundo y de Europa, Copas del Mundo y de Europa de Maratón y Marcha, Juegos y Campeonatos Iberoamericanos, Juegos del Mediterráneo… Un listado completo puede encontrarse al final de esta introducción. Competiciones en su mayoría organizadas por la IAAF y la European Athletics; también por el Comité Olímpico Internacional, la Federación Internacional de Deportes Universitarios y otras organizaciones atléticas.

Se incluyen en el trabajo competiciones en pista al aire libre y en pista cubierta, de carrera en ruta, de marcha en ruta, de cross, de montaña y de trail, ya sea de categoría absoluta, promesa, júnior o juvenil. Se excluyen del presente trabajo las competiciones de veteranos o máster. Se excluyen asimismo las competiciones internacionales de clubes.

Se incluyen asimismo las competiciones de los Juegos Mundiales Universitarios o Universiadas (organizadas por la Federación Internacional de Deportes Universitarios) así como su antecedente, las llamadas preuniversiadas, una de las cuales se disputó en San Sebastián en 1955. Asimismo se incluye el Festival Olímpico de la Juventud Europea, para atletas de categoría juvenil, organizado por los Comités Olímpicos Europeos.

Se ha incluido las medallas individuales que se otorgan en competiciones eminentemente por equipos, como las Copas de Europa y del Mundo de marcha o la Copa de Europa de Lanzamientos, en las que también se entregan medallas a los tres primeros en categoría individual.

En teoría se ha incluido la Copa de Europa y su sucesor, el Campeonato de Europa de Selecciones; digo en teoría, pues España no ha logrado nunca ocupar el podio por equipos en la máxima categoría de la competición. Sí lo ha hecho, y está incluida en el trabajo, la Copa de Europa de Pruebas Combinadas (tres veces tercera en la Superliga) y en la ya desaparecida Copa de Europa de pista cubierta. Hay que puntualizar que de estas competiciones no están recogidos los atletas españoles que han logrado alguno de los tres primeros puestos.

Uno de los aspectos más interesantes del presente trabajo es el repaso de las competiciones por equipos y los componentes de los mismos que han subido al podio, pues habitualmente en los historiales de los atletas no se incluyen estas medallas por equipos. En este sentido hay que recordar que son medallistas todos los integrantes del equipo y no sólo aquellos que puntúan. Sin embargo, desde 2012 en determinadas competiciones aquellos atletas que abandonan o son descalificados no obtienen medalla. Al final de la lista normal existe un pequeño listado con los casos en este sentido desde dicho año.

En los últimos 25 años se ha incrementado el número de competiciones internacionales, con lo que los atletas más modernos tienden a aparecer más en el listado de medallistas. Bien es cierto que algunas competiciones han desaparecido; en otras España no ha acudido (como ha ocurrido en las últimas ediciones de la Universiada) o lo hace con menos atletas o no con los mejores (como el Campeonato Iberoamericano).

Es evidente que los atletas que practiquen determinadas especialidades de nuestro deporte tienen más opciones de aparecer en el listado de medallistas. Los fondistas acuden a competiciones de pista y de cross en las que hay clasificaciones por naciones, por lo que tradicionalmente han obtenido más medallas que otros atletas de competiciones de pista, que no tienen esa posibilidad, como por ejemplo un saltador de altura. Lo mismo ocurre con los marchadores y la tradicional Copa del Mundo o de Europa que se disputa cada primavera. Por otra parte, los velocistas tienen oportunidad de aparecer como componentes de equipos de relevos.

Es muy oportuno puntualizar todas estas circunstancias y otras que el lector crea o intuya. En cualquier caso, el buen aficionado a buen seguro sabrá distinguir perfectamente la valía intrínseca de cada medalla. Por ello, el presente trabajo no pretende clasificar a los atletas españoles por número de metales ni por el color de los mismos; simplemente es un listado histórico de las medallas conseguidas por los atletas de nuestro país.

En cada línea figuran el apellido y nombre del atleta, fecha de nacimiento, abreviatura de la competición, lugar, año, medalla (oro, plata o bronce), si la medalla es por equipos y la categoría del atleta (si no aparece ninguna significa que es de categoría absoluta).

Esta es la lista de competiciones internacionales incluidas en el presente trabajo:

COMPETICIONES

CEur	Campeonato de Europa (aire libre)	1934-2024
CEur Cross	Campeonato de Europa de Cross	1996-2024

CEur IAU 100km	Campeonato de Europa de 100km	1996-2022
CEur 24h	Campeonato de Europa de 24 horas	2022
CEur Montaña	Campeonato de Europa de Montaña	2002-2019
CEur-j - CEur-s20	Campeonato de Europa Júnior (Sub20)	1970-2021
CEur-jv- CEur-s18	Campeonato de Europa Juvenil (Sub18)	2016-2024
CEur-p - CEur-s23	Campeonato de Europa Promesa (Sub20)	1997-2021
CEur Marcha Eq	Campeonato de Europa de Marcha por Equipos	2021-2023
CEur pc	Campeonato de Europa de Pista Cubierta	1970-2023
	Hasta 1969 Juegos Europeos en Pista Cubierta	
CEur Off Road	Campeonato de Europa Off Road Running	2022-2024
ChallEur 10000	Challenge Europea de 10.000 metros	1997-2005
	Desde 2006 Copa de Europa de 10.000 metros	
ChallEur Lanz	Challenge Europea de Lanzamientos	2001-2004
	Desde 2005 Copa de Europa de Lanzamientos	
CIberoam	Campeonato Iberoamericano	1983-2024
CIberoam-s18	Campeonato Iberoamericano Sub18	2023
CM	Campeonato del Mundo	1983-2022
CM Cross	Campeonato del Mundo de Cross	1973-2024
CM IAU 100km	Campeonato del Mundo de 100km	1987-2024
CM Marcha Eq	Campeonato del Mundo de Marcha por Equipos	2016-2024
	Hasta 2014 Copa del Mundo de Marcha	
CM MedMar	Campeonato del Mundo de Medio Maratón	1992-2020
CM Montaña	Campeonato del Mundo de Montaña	2019
CM Relevos	Campeonato del Mundo de Relevos	1992
CM Trail	Campeonato del Mundo de Trail Running	2015-2019
CM-j - CM-s20	Campeonato del Mundo Júnior (sub20)	1986-2024
CM-jv - CM-s18	Campeonato del Mundo Juvenil (sub18)	1999-2017
CM pc	Campeonato del Mundo en Pista Cubierta	1987-2024
CMed-p - CMed-s23	Campeonato Mediterráneo Promesa (sub23)	2014-2022
CMed-s23 pc	Campeonato Mediterráneo Promesa (sub23) CP	2019-2023
CpEur pc	Copa de Europa de Pista Cubierta	2003-2023
CpEur PComb	Copa de Europa de Pruebas Combinadas	1973-2017
CpEur Lanz	Copa de Europa de Lanzamientos	2005-2024
	Hasta 2004 Challenge Europea de Lanzamientos	
CpEur Maratón	Copa de Europa de Maratón	1981-2014
CpEur Marcha	Copa de Europa de Marcha	1996-2019
CpEur 10000	Copa de Europa de 10.000 metros	2006-2022
	Hasta 2005 Challenge Europea de 10.000 metros	
CpM Maratón	Copa del Mundo de Maratón	1985-2011
CpM Marcha	Copa del Mundo de Marcha	1973-2016
	Desde 2016 Campeonato del Mundo de Marcha por Equipos	
CrossNac	Cross de las Naciones	-1972
EurRRaceS20	European Road Race Sub20	2022-2023
FOJE	Festival Olímpico de la Juventud Europea FOJE	1991-2022
JJEur pc	Juegos Europeos de Pista Cubierta	1966-1969
	Desde 1970 Campeonato de Europa en Pista Cubierta	
JJEur	Juegos Europeos	2023
JJIberoam	Juegos Iberoamericanos	1960-1962
JJMed	Juegos del Mediterráneo	1951-2022
JJMund pc	Juegos Mundiales en Pista Cubierta	1985
JJOO	Juegos Olímpicos	1896-2024
JJOO Juv	Juegos Olímpicos de la Juventud	2010-2018
PreUniv	PreUniversiada	1923-1957
Univ	Universiada (Juegos Mundiales Universitarios)	1959-2019

HOMBRES

Aakaou	Youssef	01.01.1985	CEur Cross	Velenje, SLO	2011	Cross	Bronce	Equipos	
Abad	Juan Manuel	19.02.1969	CM Cross	Auckland, NZL	1988	Cross	Bronce	Equipos	Júnior
Abadía	Antonio	02.07.1990	FOJE	Belgrado, SRB	2007	2.000m Obst.	Bronce		Juvenil
			CEur-j	Novi Sad, SRB	2009	3.000m Obst.	Oro		Júnior
			CEur Cross	Albufeira, POR	2010	Cross	Bronce	Equipos	Promesa
			CEur Cross	Budapest, HUN	2012	Cross	Plata	Equipos	Promesa
			CEur Cross	Belgrado, SRB	2013	Cross	Oro	Equipos	
			CEur Cross	Samokov, BUL	2014	Cross	Plata	Equipos	
			CEur	Ámsterdam, NED	2016	10.000m	Bronce		
			CEur Cross	Chia, ITA	2016	Cross	Plata	Equipos	
			CpEur 10000	Minsk, BLR	2017	10.000m	Oro		
			CpEur 10000	Minsk, BLR	2017	10.000m	Oro	Equipos	
			CpEur 10000	Londres, GBR	2018	10.000m	Oro	Equipos	
			CEur Cross	Lisboa, POR	2019	Cross	Bronce		
Abascal	José Manuel	17.03.1958	CM Cross	Düsseldorf, FRG	1977	Cross	Plata	Equipos	Júnior
			CEur-j	Donetsk, URS	1977	3.000m	Oro		Júnior
			CEur pc	Milán, ITA	1982	1.500m	Plata		
			CEur	Atenas, GRE	1982	1.500m	Bronce		
			CEur pc	Budapest, HUN	1983	1.500m	Plata		
			CIberoam	Barcelona	1983	1.500m	Oro		
			JJMedit	Casablanca, MAR	1983	1.500m	Bronce		
			JJOO	Los Ángeles, USA	1984	1.500m	Bronce		
			CM pc	Indianápolis, USA	1987	1.500m	Plata		
Abellán	Alfonso	21.07.1951	CIberoam	La Habana, CUB	1986	Maratón	Oro		
Abellán	David	29.05.1977	CEur-j	Nyiregyhaza, HUN	1995	10.000m Marcha	Bronce		Júnior
Acosta	Luis	03.02.1974	FOJE	Bruselas, BEL	1991	200m	Bronce		Juvenil
			FOJE	Bruselas, BEL	1991	4x100m	Bronce		Juvenil
			CM Cross	París, FRA	1980	Cross	Bronce	Equipos	Júnior
Adán	José Carlos	22.07.1967	CM Cross	Aix-le-Bains, FRA	1990	Cross	Bronce	Equipos	
			CIberoam	Manaos, BRA	1990	5.000m	Plata		
			CM Cross	Amberes, BEL	1991	Cross	Bronce	Equipos	
			CEur Cross	Alnwick, GBR	1994	Cross	Plata	Equipos	
			CM Cross	Durham, IRL	1995	Cross	Bronce	Equipos	
			CEur Cross	Alnwick, GBR	1995	Cross	Plata	Equipos	
			ChallEur 10000	Barakaldo	1997	10.000m	Bronce	Equipos	
			ChallEur 10000	Barakaldo	1999	10.000m	Oro	Equipos	
			CEur Cross	Malmoe, SWE	2000	Cross	Plata	Equipos	
			ChallEur 10000	Barakaldo	2001	10.000m	Oro	Equipos	
			CEur Cross	Thun, SUI	2001	Cross	Oro	Equipos	
			ChallEur 10000	Camaiore, ITA	2002	10.000m	Plata	Equipos	
Adarraga	Bernardino	01.03.1929	JJMedit	Barcelona	1955	Decatlon	Oro		
Adarraga	Fernando	19.02.1935	JJMedit	Beirut, LBN	1959	Pértiga	Plata		
			JJIber	Santiago de C., CHI	1960	Pértiga	Plata		
Adsuara	Luis	04.09.1956	CM Cross	Rabat, MAR	1975	Cross	Bronce	Equipos	Júnior
			JJMedit	Casablanca, MAR	1983	10.000m	Bronce		
Aguilar	Antonio Jesús	10.09.1979	CM IAU 100km	Bangalore, IND	2024	100km	Plata		
			CM IAU 100km	Bangalore, IND	2024	100km	Plata	Equipos	
Aguilar	Fernando	02.02.1938	CrossNac	Sheffield, GBR	1962	Cross	Plata	Equipos	
			JJMedit	Nápoles, ITA	1963	5.000m	Bronce		

			CrossNac	Túnez, TUN	1968	Cross	Bronce	Equipos	
Aguirre	Antonio	13.06.1932	CrossNac	San Sebastián	1955	Cross	Bronce	Equipos	
Ahijado	Carlos	08.04.1963	CIberoam	Manaos, BRA	1990	4x100m	Plata		
Aït Malek	Zaid	01.01.1984	CM Trail running	Miranda do Corvo, POR	2019	Trail running	Bronce	Equipos	
			CEur Off Road	El Paso	2022	Trail Running Race	Bronce	Equipos	
Albert	Guillermo	11.09.1996	CM Mont./Trail R.	Chiang Mai, THA	2022	Uphill	Bronce	Equipos	
Alaiz	Roberto	20.07.1990	CEur Cross	Budapest, HUN	2012	Cross	Plata	Equipos	Promesa
			CEur Cross	Samokov, BUL	2014	Cross	Plata	Equipos	
			CEur Cross	Hyères, FRA	2015	Cross	Oro	Equipos	
			CpEur 10000	Pacé, FRA	2022	10.000m	Plata	Equipos	
			CEur Cross	Piamonte, ITA	2022	Cross	Bronce	Equipos	
Alario	Cándido	01.04.1957	CM Cross	Rabat, MAR	1975	Cross	Bronce	Equipos	Júnior
			CIberoam	Barcelona	1983	5.000m	Bronce		
Alario	Francisco Javier	08.08.1959	CM Cross	Glasgow, GBR	1978	Cross	Bronce		Júnior
			CM Cross	Glasgow, GBR	1978	Cross	Bronce	Equipos	Júnior
Alba	Iván	21.02.1999	CEur-jv	Tbilisi, GEO	2016	Relevo Medley	Plata		Juvenil
Albarrán	José Luis	29.04.1935	JJMedit	Beirut, LBN	1959	4x100m	Bronce		
Albentosa	José Manuel	21.01.1964	CM Cross	Gateshead, GBR	1983	Cross	Bronce	Equipos	Júnior
Alberdi	José María		CrossNac	Nantes, FRA	1961	Cross	Bronce	Equipos	Júnior
Albero	Santiago	20.02.1988	FOJE	Lignano S., ITA	2005	400m vallas	Bronce		Juvenil
Alcalá	Marc	07.11.1994	CMed-p	Aubagne, FRA	2014	1.500m	Oro		Promesa
			CEur-p	Tallinn, EST	2015	1.500m	Oro		Promesa
Alcalde	Manuel	31.12.1956	CpM Marcha	Bergen, NOR	1983	50km Marcha	Bronce	Equipos	
Alcaraz	Bertrán	22.01.1992	FOJE	Tampere, FIN	2009	4x100m	Oro		Juvenil
			CMed-p	Aubagne, FRA	2014	4x400m	Bronce		Promesa
Alonso	Carlos	15.09.1989	CEur-j	Hengelo, NED	2007	3.000m Obst.	Bronce		Júnior
Alonso	José	12.02.1957	CEur-j	Atenas, GRE	1975	400m vallas	Bronce		Júnior
			CIberoam	Barcelona	1983	400m vallas	Oro		
			CIberoam	Barcelona	1983	4x400m	Bronce		
			JJMedit	Casablanca, MAR	1983	400m vallas	Oro		
			JJMedit	Casablanca, MAR	1983	4x400m	Bronce		
			CEur pc	Atenas, GRE	1985	400m	Bronce		
			CEur pc	Madrid	1986	400m	Plata		
			CIberoam	La Habana, CUB	1986	400m vallas	Oro		
			CIberoam	La Habana, CUB	1986	4x400m	Oro		
			JJMedit	Latakia, SYR	1987	400m vallas	Oro		
			CIberoam	México, MEX	1988	400m vallas	Oro		
Alonso	Manuel Augusto	11.06.1930	JJMedit	Beirut, LBN	1959	3.000m Obst.	Plata		
			JJIber	Santiago de C., CHI	1960	3.000m Obst.	Plata		
Alonso de Peralta	José María	1936	PreUniv	San Sebastián	1955	1600m Medley	Bronce		
Álvarez	Antonio	19.02.1977	FOJE	Valkenswaard, NED	1993	2.000m Obst.	Oro		Juvenil
			CEur-j	Nyiregyhaza, HUN	1995	3.000m Obst.	Oro		Júnior
Álvarez Salgado	Javier	18.12.1943	JJMedit	Túnez, TUN	1967	3.000m Obst.	Oro		
			CrossNac	Túnez, TUN	1968	Cross	Bronce	Equipos	
			JJEur pc	Belgrado, YUG	1969	3.000m	Plata		
			CEur pc	Viena, AUT	1970	3.000m	Bronce		
			JJMedit	Esmirna, TUR	1971	5.000m	Oro		
			JJMedit	Esmirna, TUR	1971	10.000m	Oro		
Álvarez	Ramón	04.10.1957	CM IAU 100km	Palamós	1992	100km	Plata	Equipos	
			CEur IAU 100km	Cléder, FRA	1996	100km	Bronce	Equipos	
			CEur IAU 100km	Winschoten, NED	1999	100km	Bronce	Equipos	

Alves	Francisco Javier	02.09.1980	FOJE	Lisboa, POR	1997	3.000m	Oro		Juvenil
			CpEur pc	Liévin, FRA	2006	3.000m	Bronce	Equipos	
			CEur Cross	Bruselas, BEL	2008	Cross	Oro	Equipos	
Ambrós	Daniel	24.04.1998	CEur-j	Grosseto, ITA	2017	4x100m	Bronce		Júnior
Amezcua	Alberto	01.05.1992	CpM Marcha	Cheboksary, RUS	2008	10km Marcha	Bronce	Equipos	Júnior
			CEur-j	Tallinn, EST	2011	10.000m Marcha	Bronce		Júnior
			CpEur Marcha	Murcia	2021	20km Marcha	Bronce	Equipos	
			CpEur Marcha	Alytus, LTU	2019	20km Marcha	Oro	Equipos	
			CEur Marcha Eq	Podebrady, CZE	2023	20km Marcha	Plata	Equipos	
Amigó	Atilano	24.01.1940	JJIber	Santiago de C., CHI	1960	4x400m	Bronce		
Amorós	Antonio	09.01.1927	PreUniv	Merano, ITA	1949	5.000m	Plata		
			CrossNac	San Sebastián	1955	Cross	Bronce	Equipos	
			CrossNac	Nantes, FRA	1961	Cross	Plata		
			CrossNac	Sheffield, GBR	1962	Cross	Plata	Equipos	
Andrés	Ángel		CrossNac	París, FRA	1929	Cross	Bronce	Equipos	Júnior
Andrés	Antonio	18.01.1974	CIberoam	Lisboa, POR	1998	4x400m	Plata		
			CEur	Budapest, HUN	1998	4x400m	Bronce		
Andújar	Daniel	14.05.1994	CMed-p	Aubagne, FRA	2014	800m	Oro		Promesa
			CMed-p	Aubagne, FRA	2014	4x400m	Bronce		Promesa
Anglés	Daniel	11.04.1985	CpEur Lanz	Yalta, UKR	2007	Peso	Bronce		Promesa
Antón	Abel	24.10.1962	CIberoam	La Habana, CUB	1986	5.000m	Oro		
			JJMedit	Latakia, SYR	1987	5.000m	Bronce		
			CEur pc	La Haya, NED	1989	3.000m	Plata		
			CM Cross	Aix-le-Bains, FRA	1990	Cross	Bronce	Equipos	
			CM Cross	Amberes, BEL	1991	Cross	Bronce	Equipos	
			CEur	Helsinki, FIN	1994	5.000m	Bronce		
			CEur	Helsinki, FIN	1994	10.000m	Oro		
			CM Cross	Durham, IRL	1995	Cross	Bronce	Equipos	
			CM	Atenas, GRE	1997	Maratón	Oro		
			CpM Maratón	Atenas, GRE	1997	Maratón	Oro	Equipos	
			CEur Cross	Ferrara, ITA	1998	Cross	Bronce	Equipos	
			CM	Sevilla	1999	Maratón	Oro		
Antón	Eleuterio	30.03.1950	CpEur Maratón	Laredo	1983	Maratón	Bronce	Equipos	
Antona	David	18.11.1978	CIberoam	Río de Janeiro, BRA	2000	Altura	Bronce		
Antúnez	Vucente	09.05.2000	CEur-s20	Boras, SWE	2019	4x400m	Bronce		Sub20
Aparicio	Amador	20.07.1956	CM Cross	Rabat, MAR	1975	Cross	Bronce	Equipos	Júnior
Apellániz	Pedro	08.02.1924	JJMedit	Barcelona	1955	Jabalina	Bronce		
Arce	Daniel	22.04.1992	CIberoam	Trujillo, PER	2018	3.000m Obst.	Plata		
			JJEur	Chorzów, POL	2023	3.000m Obst.	Oro		
Arcilla	Francisco	14.01.1984	CpEur Marcha	Cheboksary, RUS	2003	10km Marcha	Plata	Equipos	Júnior
			CEur-j	Tampere, FIN	2003	10.000m Marcha	Bronce		Júnior
			CpM Marcha	Cheboksary, RUS	2008	20km Marcha	Plata	Equipos	
			CpEur Marcha	Metz, FRA	2009	20km Marcha	Plata	Equipos	
			CIberoam	San Fernando	2010	20.000m Marcha	Oro		
			CpEur Marcha	Olhao, POR	2011	20km Marcha	Oro	Equipos	
			CpM Marcha	Taicang, CHN	2014	50km Marcha	Bronce	Equipos	
			CM Marcha Eq	Roma, ITA	2016	50km Marcha	Bronce	Equipos	
			CpEur Marcha	Podebrady, CZE	2017	50km Marcha	Bronce	Equipos	
Arco	Pere	07.07.1964	CEur Cross	Alnwick, GBR	1995	Cross	Plata	Equipos	
Arconada	José	18.01.1964	CEur pc	Génova, ITA	1992	800m	Plata		
Arenas	Julio	24.04.1993	CMed-p	Aubagne, FRA	2014	4x400m	Bronce		Promesa

Areny	Xavier	20.01.1981	FOJE	Lisboa, POR	1997	1.500m	Bronce		Juvenil
			CEur-p	Bydgoszcz, POL	2003	1.500m	Plata		Promesa
Areta	Luis Felipe	28.03.1942	JJIber	Madrid	1962	Longitud	Oro		
			JJIber	Madrid	1962	Triple	Oro		
			JJMedit	Nápoles, ITA	1963	Longitud	Oro		
			JJMedit	Nápoles, ITA	1963	Triple	Oro		
			Univ	Porto Alegre, BRA	1963	Triple	Bronce		
			JJMedit	Túnez, TUN	1967	Triple	Oro		
			JJEur pc	Madrid	1968	Triple	Bronce		
Ariño	Jesús	05.08.1963	JJMedit	Latakia, SYR	1987	400m vallas	Plata		
			JJMedit	Latakia, SYR	1987	4x400m	Plata		
Ariño	Juan Ignacio	22.11.1935	PreUniv	San Sebastián	1955	Altura	Bronce		
Aritmendi	Francisco	17.09.1938	CrossNac	Sheffield, GBR	1962	Cross	Plata	Equipos	
			CrossNac	Dublín, IRL	1964	Cross	Oro		
			CrossNac	Túnez, TUN	1968	Cross	Bronce	Equipos	
Arnau	Miguel Ángel	29.03.1957	CEur-j	Atenas, GRE	1975	4x100m	Bronce		Júnior
			JJMedit	Argel, ALG	1975	4x100m	Bronce		
Arques	José Javier	16.05.1960	CIberoam	La Habana, CUB	1986	4x100m	Bronce		
			CIberoam	México, MEX	1988	4x100m	Plata		
			CIberoam	Sevilla	1992	4x100m	Plata		
Arrospide	Iraitz	05.08.1988	CEur	Berlín, GER	2018	Maratón	Plata	Equipos	
			CM50km	Brasov, ROU	2019	50 km	Oro		
Artal	Jorge	07.06.1983	CEur-j	Grosseto, ITA	2001	4x400m	Bronce		Júnior
Attaoui	Mohamed	26.09.2001	CMed-s23 pc	Valencia	2023	1.500m	Oro		
			CEur-23	Espoo, FIN	2023	1.500 m	Plata		
			CEur	Roma, ITA	2024	800 m	Plata		
Artigas	Isaías	09.09.2006	FOJE	Maribor, SLO	2023	400 m	Bronce		
Aubeso	Jordi	05.12.1966	CM IAU 100km	Lake Saroma, JPN	2005	100km	Plata		
Avellaneda	Mario	12.11.1974	CpEur Marcha	Dudince, SVK	1998	50km Marcha	Oro	Equipos	
			CpEur Marcha	Dudince, SVK	1998	20k/50k Conjunta	Oro	Equipos	
			CpEur Marcha	Eisenhüttenstadt,GER	2000	50km Marcha	Plata	Equipos	
			CpEur Marcha	Dudince, SVK	2001	50km Marcha	Plata	Equipos	
			CpEur Marcha	Cheboksary, RUS	2003	50km Marcha	Plata	Equipos	
			CpM Marcha	Naumburg, GER	2004	50km Marcha	Bronce	Equipos	
			CpM Marcha	La Coruña	2006	50km Marcha	Oro	Equipos	
Azkueta	Jon	02.07.1967	CM-j	Atenas, GRE	1986	2.000m Obst.	Oro		Júnior
Azulay	Carlos	17.10.1958	JJMedit	Casablanca, MAR	1983	400m vallas	Plata		
Bachiller	Francisco Javier	08.03.1984	CEur Cross	Edimburgo, GBR	2003	Cross	Bronce	Equipos	Júnior
Baidal	Miguel	20.07.2011	CEur-23	Esppo, FIN	2023	10.000m	Bronce		
			CIberoam	Cuiabá, BRA	2024	10km ruta	Plata		
Baños	Antonino	07.12.1945	JJMedit	Argel, ALG	1975	Maratón	Oro		
Baraza	Rafael	29.08.1981	CpEur Lanz	Los Realejos	2009	Jabalina	Plata	Equipos	
Barcons	Lleïr	06.03.2004	CEur Trail	El Paso	2022	Sub20 Uphill	Oro	Equipos	
Barrios	Eugenio	03.11.1976	JJMedit	Almería	2005	800m	Plata		
			JJMedit	Almería	2005	4x400m	Oro		
			CpEur pc	Liévin, FRA	2006	Relevo	Bronce	Equipos	
Barris	Tomás	02.02.1930	JJMedit	Beirut, LBN	1959	800m	Plata		
			JJMedit	Beirut, LBN	1959	1.500m	Oro		
			JJIber	Santiago de C., CHI	1960	800m	Plata		
			JJIber	Santiago de C., CHI	1960	1.500m	Plata		
			JJIber	Madrid	1962	1.500m	Plata		

			JJMedit	Nápoles, ITA	1963	1.500m	Plata		
Barroso	Jaime	15.05.1968	Univ	Sheffield, GBR	1991	20km Marcha	Plata		
			CpM Marcha	Monterrey, MEX	1993	50km Marcha	Plata	Equipos	
			CpM Marcha	Monterrey, MEX	1993	20k/50k Conjunta	Plata	Equipos	
			CpM Marcha	Pekín, CHN	1995	50km Marcha	Bronce	Equipos	
			CpM Marcha	Podebrady, CZE	1997	50km Marcha	Bronce	Equipos	
Bartolomé	Bernat	05.01.1980	FOJE	Lisboa, POR	1997	400m vallas	Plata		Juvenil
Bartolomé	Jesús	24.10.1943	JJMedit	Esmirna, TUR	1971	Triple	Bronce		
Basconcelo	Gonzalo	23.02.1994	FOJE	Trabzon, TUR	2011	2.000m Obst.	Oro		Juvenil
Bécker	Gustavo Adolfo	17.06.1966	CIberoam	La Habana, CUB	1986	Altura	Bronce		
			CIberoam	Manaos, BRA	1990	Altura	Bronce		
			CIberoam	Sevilla	1992	Altura	Plata		
			JJMedit	Narbona, FRA	1993	Altura	Plata		
Beitia	Orkatz	18.04.1979	FOJE	Bath, GBR	1995	4x100m	Plata		Juvenil
Ben	Adrián	04.08.1998	CEur Cross	Chia, ITA	2016	Cross	Plata	Equipos	Júnior
			CEur-j	Grosseto, ITA	2017	1.500m	Bronce		Júnior
			CEur Cross	Tilburg, NED	2018	Cross	Bronce	Equipos	Sub23
			CMed-s23 pc	Miramas, FRA	2019	1.500m	Oro		
			CEur Cross	Piemonte, ITA	2022	Cross Relevo Mixto	Plata	Equipos	
			CEur pc	Estambul, TUR	2023	800m	Oro		
Ben Daoub	Hamid	19.02.1996	CEur Cross	Lisboa, POR	2019	Cross	Bronce		
Benabbou	Houssane Eddine	25.05.1993	CMed-p	Aubagne, FRA	2014	10.000m	Bronce		Promesa
			CEur Cross	Hyères, FRA	2015	Cross	Oro	Equipos	Promesa
			CEur-50km	Sotillo de la Adrada	2022	50 km	Oro		
			CEur-50km	Sotillo de la Adrada	2022	50 km	Plata	Equipos	
			CM-50km	Hyderabad, IND	2023	50 km	Oro	Equipos	
Benet	Fernando Luis	25.03.1968	CIberoam	Sevilla	1992	Decatlon	Bronce		
Benet	Francisco Javier	25.03.1968	CpEur PComb	Lyon, FRA	1994	Decatlon	Bronce	Equipos	
			CpEur PComb	Praga, CZE	1999	Decatlon	Bronce	Equipos	
Benito	Teófilo	22.07.1966	JJMedit	Latakia, SYR	1987	1.500m	Bronce		
Berlanga	Carlos	09.06.1972	JJMedit	Túnez, TUN	2001	4x100m	Bronce		
Bermejo	Javier	08.03.1978	CIberoam	Lisboa, POR	1998	Altura	Plata		
			CEur-p	Gotemburgo, SWE	1999	Altura	Bronce		Promesa
			CIberoam	Guatemala, GUA	2002	Altura	Bronce		
			CpEur pc	Leipzig, GER	2003	Altura	Oro	Equipos	
			CpEur pc	Liévin, FRA	2006	Altura	Bronce	Equipos	
			CIberoam	San Fernando	2010	Altura	Oro		
Bermúdez	Manuel	12.12.1997	CpM Marcha	Taicang, CHN	2014	10km Marcha	Plata	Equipos	Júnior
			CpEur Marcha	Murcia	2015	10km Marcha	Oro	Equipos	Júnior
			CM Marcha Eq	Roma, ITA	2016	10km Marcha	Plata		Júnior
			CpEur Marcha	Podebrady, CZE	2017	20km Marcha	Oro	Equipos	
			CMed-s23	Jesolo, ITA	2018	10.000m Marcha	Plata		Sub23
			CEur Marcha Eq	Podebrady, CZE	2021	50km Marcha	Bronce	Equipos	
			CM Marcha Eq	Muscat, OMA	2022	35km Marcha	Oro	Equipos	
			CEur Marcha Eq	Podebrady, CZE	2023	35km Marcha	Oro	Equipos	
Bezabeh	Aelemayehu	01.01.1986	CEur Cross	Bruselas, BEL	2008	Cross	Oro	Equipos	
			CEur Cross	Dublín, IRL	2009	Cross	Oro		
			CEur Cross	Dublín, IRL	2009	Cross	Oro	Equipos	
			CEur Cross	Belgrado, SRB	2013	Cross	Oro		
			CEur Cross	Belgrado, SRB	2013	Cross	Oro	Equipos	
			CEur Cross	Samokov, BUL	2014	Cross	Bronce		

			CEur Cross	Samokov, BUL	2014	Cross	Plata	Equipos	
			CpEur 10000	Chia-Pula, ITA	2015	10.000m	Plata	Equipos	
			CEur Cross	Hyères, FRA	2015	Cross	Plata		
			CEur Cross	Hyères, FRA	2015	Cross	Oro	Equipos	
			CpEur 10000	Mersin, TUR	2016	10.000m	Plata	Equipos	
Bidegui	Félix	12.10.1931	CrossNac	San Sebastián	1955	Cross	Bronce	Equipos	
Blanco	Jorge	15.07.1993	CMed-p	Aubagne, FRA	2014	3.000m Obst.	Plata		Promesa
			CEur Cross	Hyères, FRA	2015	Cross	Oro	Equipos	Promesa
			CpEur 10000	Birmingham, GBR	2021	10.000m	Bronce	Equipos	
			CIberoam	Torrevieja, ESP	2022	Medio maratón	Bronce		
			CEur	Múnich, GER	2022	Maratón	Bronce	Equipos	
Blanco	José Luis	03.06.1975	CIberoam	Río de Janeiro, BRA	2000	3.000m Obst.	Oro		
			JJMedit	Túnez, TUN	2001	3.000m Obst.	Plata		
			CM Cross	Dublín, IRL	2002	Cross Corto	Bronce	Equipos	
			CEur	Gotemburgo, SWE	2006	3.000m Obst.	Plata		
Blanco	Miguel Alberto	22.02.1996	CEur-j	Eskilstuna, SWE	2015	Martillo	Plata		Júnior
Blanes	Andreu	14.10.1991	CM Mont./Trail R.	Chiang Mai, THA	2022	Classics Up&Down	Plata	Equipos	
Blanquer	Rafael	14.10.1945	JJMedit	Túnez, TUN	1967	Longitud	Bronce		
			JJEur pc	Belgrado, YUG	1969	Longitud	Bronce		
			CEur pc	Viena, AUT	1970	Longitud	Bronce		
			JJMedit	Argel, ALG	1975	Longitud	Plata		
Bondía	Enrique	15.07.1946	JJEur pc	Madrid	1968	3x100m	Plata		
Borraz	Juan	15.08.1946	CEur pc	Viena, AUT	1970	800m	Plata		
Bossy	Artur	30.04.1994	CMed-p	Radès, TUN	2016	5.000m	Plata		Promesa
Boufaljat	Zakaria	21.09.1997	CpEur 10000	Pacé, FRA	2022	Plata	Equipos		
Bremón	Fernando	21.06.1930	PreUniv	San Sebastián	1955	1600m Medley	Bronce		
Brunet	Xavier	05.02.1971	CIberoam	Sevilla	1992	Decatlon	Oro		
			CpEur PComb	Lyon, FRA	1994	Decatlon	Bronce	Equipos	
			CpEur PComb	Praga, CZE	1999	Decatlon	Bronce	Equipos	
Búa	Lucas	12.01.1994	CMed-p	Aubagne, FRA	2014	4x400m	Bronce		Promesa
			JJMedit	Tarragona	2018	400m	Plata		
			JJMedit	Tarragona	2018	4x400m	Plata		
			CEur	Berlín, GER	2018	4x400m	Bronce		
			CEur pc	Glasgow, GBR	2019	4x400m	Plata		
Bugallo	Pablo	31.05.1996	CM-jv	Donetsk, UKR	2013	Jabalina	Bronce		Juvenil
Burrell	Álvaro	29.04.1969	CIberoam	Manaos, BRA	1990	Decatlon	Bronce		
			CpEur PComb	Lyon, FRA	1994	Decatlon	Bronce	Equipos	
Burguete	Íñigo Alfonso	18.05.2006	FOJE	Banská Bystrica, SVK	2022	Medley Relay	Bronce		
Burriel	Adrià	18.11.1992	CEur-p	Tampere, FIN	2013	4x100m	Bronce		Promesa
			CMed-p	Aubagne, FRA	2014	100m	Bronce		Promesa
Bustos	David	25.08.1990	FOJE	Belgrado, SRB	2007	1.500m	Oro		Juvenil
			CEur-j	Novi Sad, SRB	2009	1.500m	Oro		Júnior
			CIberoam	San Fernando	2010	1.500m	Oro		
			CEur-p	Ostrava, CZE	2011	1.500m	Bronce		Promesa
			CEur	Helsinki, FIN	2012	1.500m	Bronce		
			CEur	Ámsterdam, NED	2016	1.500m	Plata		
Caballero	Francisco Javier	24.03.1972	ChallEur 10000	Barakaldo	1997	10.000m	Bronce	Equipos	
			CpEur Maratón	Múnich, GER	2002	Maratón	Oro	Equipos	
Caballero	Miguel	22.05.1982	CM Trail running	Badia Prataglia, ITA	2017	Trail running	Oro	Equipos	
Caballero	Raúl	29.07.1980	CEur Cross	S.Giorgio L., ITA	2006	Cross	Plata	Equipos	
Cabrejas	Roberto	28.12.1952	CIberoam	Barcelona	1983	Altura	Plata		

Cáceres	Eusebio	10.09.1991	FOJE	Belgrado, SRB	2007	100m	Bronce		Juvenil
			CM-j	Bydgoszcz, POL	2008	Longitud	Bronce		Júnior
			CM-j	Moncton, CAN	2010	Longitud	Plata		Júnior
			CEur-p	Tampere, FIN	2013	Longitud	Oro		Promesa
			CEur-p	Tampere, FIN	2013	4x100m	Bronce		Promesa
			CIberoam	La Nucía, ESp	2022	Longitud	Oro		
Cáceres	Ignacio	18.06.1976	Univ	Pekín, CHN	2001	10.000m	Plata		
			ChallEur 10000	Camaiore, ITA	2002	10.000m	Plata	Equipos	
			ChallEur 10000	Maribor, SLO	2004	10.000m	Oro	Equipos	
			ChallEur 10000	Barakaldo	2005	10.000m	Oro	Equipos	
			CpEur Maratón	Barcelona	2010	Maratón	Oro	Equipos	
Cacho	Fermín	16.02.1969	CM Cross	Auckland, NZL	1988	Cross	Bronce	Equipos	Júnior
			CM-j	Sudbury, CAN	1988	1.500m	Bronce		Júnior
			CEur pc	Glasgow, GBR	1990	1.500m	Plata		
			CM pc	Sevilla	1991	1.500m	Plata		
			JJOO	Barcelona	1992	1.500m	Oro		
			JJMedit	Narbona, FRA	1993	1.500m	Plata		
			CM	Stuttgart, GER	1993	1.500m	Plata		
			CEur	Helsinki, FIN	1994	1.500m	Oro		
			JJOO	Atlanta, USA	1996	1.500m	Plata		
			CM	Atenas, GRE	1997	1.500m	Plata		
			CEur	Budapest, HUN	1998	1.500m	Bronce		
Calderón	José María	12.03.1958	CM Cross	Chepstow, GBR	1976	Cross	Plata	Equipos	Júnior
Cambil	José Alejandro	26.01.1975	JJMedit	Túnez, TUN	2001	20km Marcha	Plata		
			CpEur Marcha	Cheboksary, RUS	2003	20km Marcha	Oro	Equipos	
			CpM Marcha	La Coruña	2006	50km Marcha	Oro	Equipos	
			CpEur Marcha	Leamington, GBR	2007	50km Marcha	Plata	Equipos	
			CpM Marcha	Cheboksary, RUS	2008	50km Marcha	Bronce	Equipos	
			CpEur Marcha	Metz, FRA	2009	50km Marcha	Plata	Equipos	
Campal	Ángel Mariano	27.04.1969	CM Cross	Neuchatel, SUI	1986	Cross	Bronce	Equipos	Júnior
			CM Cross	Auckland, NZL	1988	Cross	Bronce	Equipos	Júnior
Campeny	Moisés	27.05.1979	CIberoam	Guatemala, GUA	2002	Martillo	Oro		
			CIberoam	Huelva	2004	Martillo	Plata		
			CIberoam	Iquique, CHI	2008	Martillo	Bronce		
Campo	Germán	02.12.1903	CrossNac	París, FRA	1929	Cross	Bronce	Equipos	Júnior
Campos	Antonio	19.04.1951	JJMedit	Argel, ALG	1975	3.000m Obst.	Plata		
Campos	Víctor	11.07.1951	JJMedit	Esmirna, TUR	1971	20km Marcha	Plata		
Campra	Emilio	14.07.1935	JJMedit	Beirut, LBN	1959	110m vallas	Bronce		
			JJMedit	Beirut, LBN	1959	4x100m	Bronce		
Canal	David	07.12.1978	FOJE	Bath, GBR	1995	4x100m	Plata		Juvenil
			CEur-j	Liubliana, SLO	1997	400m	Oro		Júnior
			CEur-j	Liubliana, SLO	1997	4x400m	Oro		Júnior
			CIberoam	Lisboa, POR	1998	400m	Bronce		
			CIberoam	Lisboa, POR	1998	4x400m	Plata		
			CEur	Budapest, HUN	1998	4x400m	Bronce		
			CEur pc	Gante, BEL	2000	400m	Plata		
			CEur pc	Viena, AUT	2002	4x400m	Bronce		
			CEur	Múnich, GER	2002	400m	Plata		
			CpEur pc	Leipzig, GER	2003	400m	Oro	Equipos	
			CEur pc	Madrid	2005	400m	Plata		
			JJMedit	Almería	2005	4x400m	Oro		

Canales	José Luis	25.08.1966	CIberoam	Manaos, BRA	1990	Pértiga	Plata		
Canet	Bernat	25.02.2000	CIberoam	La Nucía, ESP	2022	4x100m	Oro		
Cano	Pablo	15.12.1941	JJMedit	Nápoles, ITA	1963	4x400m	Plata		
Cano	Rafael	22.09.1943	JJMedit	Esmirna, TUR	1971	Decatlon	Plata		
Cánovas	Antonio	19.12.1948	CpEur Maratón	Laredo	1983	Maratón	Bronce	Equipos	
Cantero	David	26.01.2003	CEur-20	Tallinn, EST	2021	5.000m	Plata		
			CEur Cross	Piamonte, ITA	2022	Bronce	Equipos		Sub20
Cañal	Iñaki	30.09.1997	CM	Belgrado, SRB	2022	4x400m	Plata		
			CIberoam	La Nucía, ESP	2022	4x400m	Plata		
Cañellas	Mateo	27.04.1972	CEur-j	Salónica, GRE	1991	1.500m	Oro		Júnior
			CM pc	Barcelona	1995	1.500m	Plata		
			CEur pc	Estocolmo, SWE	1996	1.500m	Oro		
Capell	Pau	10.09.1991	CM Trail running	Genes, POR	2016	Trail running	Plata	Equipos	
Capellán	Andrés	10.06.1985	CpEur pc	Moscú, RUS	2008	Triple	Plata	Equipos	
Capitán	Vicente	08.02.1974	CEur Montaña	Zell Am Ham., GER	2008	Montaña	Plata	Equipos	
			CEur Montaña	Sarapeva Banya, BUL	2010	Montaña	Bronce	Equipos	
Carbajo	Antonio	22.08.1932	PreUniv	Luxemburgo, LUX	1951	4x100m	Bronce		
Carbonell	José	27.01.1957	CEur-j	Atenas, GRE	1975	4x100m	Bronce		Júnior
			JJMedit	Argel, ALG	1975	4x100m	Bronce		
Carda	Pedro	26.03.1948	JJMedit	Túnez, TUN	1967	4x100m	Plata		
Cardona	Oriol	07.10.1994	CM Montaña	Villa La Angostura, ARG	2019	Montaña	Bronce		
			CM Montaña	Villa La Angostura, ARG	2019	Montaña	Oro	Equipos	
			CM Mont./Trail R.	Chiang Mai, THA	2022	Classic Up&Down	Plata	Equipos	
			CM Mont./Trail R.	Chiang Mai, THA	Uphill	Bronce	Equipos		
Carlus	Joaquín	14.04.1984	CEur Cross	Edimburgo, GBR	2003	Cross	Bronce	Equipos	Júnior
Caro	Francisco José	23.10.1978	CpEur PComb	Bydgoszcz, POL	2005	Decatlon	Bronce	Equipos	
Carranza	David	06.01.2002	CMed-s23 pc	Valencia	2023	800m	Plata		
Carreira	José Luis	30.03.1962	CEur pc	Atenas, GRE	1985	1.500m	Bronce		
			CEur pc	Madrid	1986	1.500m	Plata		
			CIberoam	La Habana, CUB	1986	1.500m	Oro		
Carreño	Lázaro	22.06.2005	CEurRRaceS20	Oderzo, ITA	2023	10 km	Pata	Equipos	
Carro	Fernando	01.04.1992	CMed-p	Aubagne, FRA	2014	3.000m Obst.	Oro		Promesa
			CIberoam	Sao Paulo, BRA	2014	3.000m Obst.	Plata		
			CpEur 10000	Londres, GBR	2018	10.000m	Oro	Equipos	
			CEur	Berlín, GER	2018	3.000m Obst.	Plata		
			CEur Cross	Lisboa, POR	2019	Cross	Bronce	Equipos	
			CEur Cross	Antalya, TUR	2024	Cross	Oro	Equipos	
Casacuberta	Pere	12.04.1965	CM Cross	Nueva York, USA	1984	Cross	Oro		Júnior
			CM Cross	Nueva York, USA	1984	Cross	Plata	Equipos	Júnior
Casado	Arturo	26.01.1983	CEur-j	Grosseto, ITA	2001	1.500m	Bronce		Júnior
			CIberoam	Huelva	2004	1.500m	Bronce		
			JJMedit	Almería	2005	1.500m	Oro		
			CEur-p	Erfurt, GER	2005	1.500m	Oro		Promesa
			CEur pc	Birmingham, GBR	2007	1.500m	Bronce		
			CEur	Barcelona	2010	1.500m	Oro		
Casado	Daniel	07.04.2006	FOJE	Banská Bystrica, SVK	2022	100m	Bronce		
			FOJE	Banská Bystrica, SVK	2022	Medley Relay	Bronce		
Casañas	Frank	18.10.1978	CpEur Lanz	Los Realejos	2009	Disco	Bronce		
			CpEur Lanz	Los Realejos	2009	Disco	Plata	Equipos	
			JJMedit	Pescara, ITA	2009	Disco	Oro		
			CIberoam	San Fernando	2010	Disco	Plata		

			CpEur Lanz	Las Palmas	2017	Disco	Bronce	Equipos	
			CpEur Lanz	Leiria, POR	2018	Disco	Plata	Equipos	
Casas	Diego	29.04.1999	CpEur Lanz	Leiria, POR	2023	Disco	Oro	Equipos	
			CpEur Lanz	Leiria, POR	2024	Peso	Bronce	Equipos	
			CIberoam	Cuiabá, BRA	2024	Disco	Plata		
Castañer	Cristofol	26.05.1972	CEur Montaña	Zell Am Ham., GER	2008	Montaña	Plata	Equipos	
			CEur Montaña	Sarapeva Banya, BUL	2010	Montaña	Bronce	Equipos	
			CM Trail running	Genes, POR	2016	Trail running	Plata	Equipos	
Castaño	Ricardo	25.11.1969	CM Cross	Auckland, NZL	1988	Cross	Bronce	Equipos	Júnior
			CpM Maratón	Atenas, GRE	1995	Maratón	Bronce	Equipos	
Castelló	Jorge	30.09.1960	CM Cross	Limerick, IRL	1979	Cross	Oro	Equipos	Júnior
Castilla	José Antonio	12.05.1973	CEur 24h	Verona, ITA	2022	24 horas ruta	Bronce	Equipos	
Castillejo	Carles	18.08.1978	ChallEur 10000	Maribor, SLO	2004	10.000m	Plata		
			ChallEur 10000	Maribor, SLO	2004	10.000m	Oro	Equipos	
			CIberoam	Huelva	2004	3.000m	Plata		
			ChallEur 10000	Barakaldo	2005	10.000m	Plata		
			ChallEur 10000	Barakaldo	2005	10.000m	Oro	Equipos	
			JJMedit	Almería	2005	10.000m	Plata		
			CEur Cross	S.Giorgio L., ITA	2006	Cross	Plata	Equipos	
			CpEur 10000	Ferrara, ITA	2007	10.000m	Bronce		
			CpEur 10000	Ferrara, ITA	2007	10.000m	Oro	Equipos	
			CEur Cross	Toro	2007	Cross	Oro	Equipos	
			CpEur 10000	Estambul, TUR	2008	10.000m	Plata		
			CpEur 10000	Estambul, TUR	2008	10.000m	Plata	Equipos	
			CEur Cross	Bruselas, BEL	2008	Cross	Oro	Equipos	
			CEur Cross	Dublín, IRL	2009	Cross	Oro	Equipos	
			CpEur 10000	Bilbao	2012	10.000m	Bronce		
			CpEur 10000	Bilbao	2012	10.000m	Oro	Equipos	
			CEur Cross	Budapest, HUN	2012	Cross	Oro	Equipos	
			CEur	Ámsterdam, NED	2016	Medio Maratón	Plata	Equipos	
Castillo	Jan	06.02.2004	CEur Trail	El Paso	2022	Sub 20 Up&Down	Plata	Equipos	
Castro	Roberto	18.11.1979	CEur Cross	Oeiras, POR	1997	Cross	Oro	Equipos	Júnior
Catalán	Domingo	04.08.1948	CM IAU 100km	Tourhout, BEL	1987	100km	Oro		
			CM IAU 100km	Santander	1988	100km	Oro		
			CM IAU 100km	Palamós	1992	100km	Plata		
			CM IAU 100km	Palamós	1992	100km	Plata	Equipos	
Ceballos	Aarón	15.12.2007	CEur-s20	Banská Bystrica, SVK	2024	800m	Plata		
Cebrián	Eduardo	27.07.1971	CEur 24h	Verona, ITA	2022	24 horas ruta	Bronce	Equipos	
Celada	Raúl	09.09.1995	CEur Cross	Samokov, BUL	2014	Cross	Plata	Equipos	Júnior
			CpEur 10000	Birmingham, GBR	2021	Bronce	Equipos		
			CEur Cross	Fingal-Dublín, IRL	2021	Cross	Plata	Equipos	
Cerezo	Felicito	23.01.1932	CrossNac	San Sebastián	1955	Cross	Bronce	Equipos	
Cerrada	Fernando	21.08.1954	CM Cross	Waregem, BEL	1973	Cross	Oro	Equipos	Júnior
			CEur-j	Duisburgo, FRG	1973	5.000m	Oro		Júnior
			JJMedit	Argel, ALG	1975	5.000m	Oro		
Chapado	Raúl	04.05.1970	CIberoam	Lisboa, POR	1998	Triple	Plata		
			JJMedit	Túnez, TUN	2001	Triple	Bronce		
Chakir	Ibrahim	04.09.1994	CMed-p	Radès, TUN	2016	3.000m Obst.	Bronce		Promesa
Cialceta	Miguel	06.05.1906	CrossNac	París, FRA	1929	Cross	Bronce	Equipos	Júnior
Cid	Ramón	15.08.1954	CEur-j	Duisburgo, FRG	1973	Triple	Plata		Júnior
Cienfuegos	Javier	15.07.1990	CEur-j	Novi Sad, SRB	2009	Martillo	Bronce		Júnior

			CpEur Lanz	Los Realejos	2009	Martillo	Plata	Equipos	
			CpEur Lanz	Arles, FRA	2010	Martillo	Oro		Promesa
			CEur-p	Ostrava, CZE	2011	Martillo	Plata		Promesa
			CpEur Lanz	Las Palmas	2017	Martillo	Bronce	Equipos	
			CpEur Lanz	Leiria, POR	2018	Martillo	Plata	Equipos	
			CIberoam	Trujillo, PER	2018	Martillo	Oro		
			CIberoam	La Nucía, ESP	2022	Martillo	Oro		
			CpEur Lanz	Leiria, POR	2023	Martillo	Oro	Equipos	
Cisneros	Daniel	02.06.1996	CIberoam	La Nucía, ESP	2022	110m vallas	Plata		
Cívico	Manex	13.02.2005	CEurRRaceS20	Oderzo, ITA	2023	10 km	Pata	Equipos	
Clemente	Cristofer	15.10.1985	CM Trail running	Badia Prataglia, ITA	2017	Trail running	Plata		
			CM Trail running	Badia Prataglia, ITA	2017	Trail running	Oro	Equipos	
			CM Trail running	Penyagolosa	2018	Trail running	Plata		
			CM Trail running	Penyagolosa	2018	Trail running	Oro	Equipos	
Coll	José	16.02.1925	PreUniv	Merano, ITA	1949	5.000m	Oro		
Collados	Ferrán	27.10.1985	CpEur Marcha	Olhao, POR	2011	50km Marcha	Bronce	Equipos	
Colomo	Javier	26.03.1994	CMed-p	Aubagne, FRA	2014	110m vallas	Bronce		Promesa
			CEur-p	Tallinn, EST	2015	110m vallas	Plata		Promesa
			CMed-p	Radès, TUN	2016	110m vallas	Bronce		Promesa
Comín	Bruno	01.03.2000	CIberoam	La Nucía, ESP	2022	Decatlón	Bronce		
Concepción	Juan Gabriel	07.08.1972	JJMedit	Bari, ITA	1997	Pértiga	Plata		
Concepción	Manel	27.03.1990	CM-jv	Ostrava, CZE	2007	Pértiga	Plata		Juvenil
Conesa	Pedro	11.05.2001	CpEur Marcha	Alytus, LTU	2019	10km Marcha	Plata	Equipos	Sub20
Contreras	Yidiel	27.11.1992	JJMedit	Tarragona	2018	110m vallas	Plata		
Corbera	Miquel	16.11.1999	CEur Trail	El Paso	2022	Classic Uphill	Bronce	Equipos	
Corchete	Luis Manuel	14.05.1984	CpEur Marcha	Cheboksary, RUS	2003	10km Marcha	Plata	Equipos	Júnior
			CpEur Marcha	Leamington, GBR	2007	20km Marcha	Bronce	Equipos	
			CpEur Marcha	Olhao, POR	2011	50km Marcha	Bronce	Equipos	
			CpEur Marcha	Podebrady, CZE	2017	50km Marcha	Bronce	Equipos	
Corcuera	Iluminado	23.12.1935	CrossNac	Sheffield, GBR	1962	Cross	Plata	Equipos	
			JJMedit	Nápoles, ITA	1963	10.000m	Bronce		
			CrossNac	Túnez, TUN	1968	Cross	Bronce	Equipos	
Corgos	Antonio	10.03.1960	CEur pc	Grenoble, FRA	1981	Longitud	Plata		
			CEur	Atenas, GRE	1982	Longitud	Plata		
			JJMedit	Casablanca, MAR	1983	Longitud	Plata		
			CIberoam	Barcelona	1983	Longitud	Plata		
			CIberoam	México, MEX	1988	Longitud	Bronce		
			CEur pc	La Haya, NED	1989	Longitud	Plata		
Cornet	Cayetano	22.08.1963	CIberoam	La Habana, CUB	1986	400m	Bronce		
			CIberoam	La Habana, CUB	1986	4x400m	Oro		
			JJMedit	Latakia, SYR	1987	4x400m	Plata		
			CEur pc	La Haya, NED	1989	400m	Oro		
			CM pc	Budapest, HUN	1989	400m	Bronce		
			CEur pc	Glasgow, GBR	1990	400m	Bronce		
			CM pc	Sevilla	1991	400m	Bronce		
Corrales	Víctor	12.03.1989	CEur-j	Hengelo, NED	2007	1.500m	Plata		Júnior
			CEur Cross	Albufeira, POR	2010	Cross	Bronce	Equipos	Promesa
			CIberoam	Río de Janeiro, BRA	2016	1.500m	Bronce		
Corredor	Jesús	23.12.1959	CM IAU 100km	Palamós	1992	100km	Plata	Equipos	
			CEur IAU 100km	Florencia, ITA	1997	100km	Plata	Equipos	

Cortés	Francisco Javier	18.06.1959	CM Cross	Glasgow, GBR	1978	Cross	Bronce	Equipos	Júnior
Cortés	Francisco Javier	25.10.1971	ChallEur 10000	Barakaldo	1999	10.000m	Oro	Equipos	
			ChallEur 10000	Barakaldo	1999	10.000m	Bronce		
			ChallEur 10000	Lisboa, POR	2000	10.000m	Oro	Equipos	
			CEur Cross	Medulin, CRO	2002	Cross	Oro	Equipos	
			CpEur Maratón	Múnich, GER	2002	Maratón	Oro	Equipos	
Cortés	José Manuel	10.06.1983	CIberoam	Huelva	2004	800m	Oro		
Costas	Pablo	10.05.2001	CpEur Lanz	Leiria, POR	2024	Peso	Bronce	Equipos	
Crespo	Javier	18.09.1976	CEur Montaña	Zell Am Ham., GER	2008	Montaña	Plata	Equipos	
			CEur Montaña	Sarapeva Banya, BUL	2010	Montaña	Bronce	Equipos	
Crespo	Juan Antonio	21.10.1966	CM MedMar	Montbeliard, FRA	1995	Medio Maratón	Plata	Equipos	
Crespo	Salvador	21.10.1983	CIberoam	Huelva	2004	800m	Plata		
			CpEur pc	Moscú, RUS	2008	Relevo	Plata	Equipos	
			CIberoam	Iquique, CHI	2008	800m	Bronce		
Cuesta	Miguel	27.03.1970	CIberoam	Manaos, BRA	1990	4x400m	Plata		
Cuesta	Pedro José	22.08.1983	CIberoam	Iquique, CHI	2008	Disco	Plata		
			CpEur Lanz	Los Realejos	2009	Disco	Plata	Equipos	
			CIberoam	Barquisimeto, VEN	2012	Disco	Bronce		
			CIberoam	Río de Janeiro, BRA	2016	Disco	Plata		
Cuevas	Asier	16.01.1973	CEur IAU 100km	Belves, FRA	2013	100km	Oro		
			CEur IAU 100km	Belves, FRA	2013	100km	Oro	Equipos	
			CEur IAU 100km	Winschoten, NED	2015	100km	Plata		
			CM IAU 100km	Winschoten, NED	2015	100km	Plata		
Culleré	José	29.03.1940	JJIber	Santiago de C., CHI	1960	Jabalina	Plata		
Cuñado	Teodoro	13.02.1970	ChallEur 10000	Barakaldo	1997	10.000m	Bronce	Equipos	
			ChallEur 10000	Camaiore, ITA	2002	10.000m	Plata	Equipos	
Cutillas	Noel	28.06.1983	CEur-j	Grosseto, ITA	2001	5.000m	Bronce		Júnior
Dacal	Gustavo	30.03.1977	CpEur Lanz	Los Realejos	2009	Jabalina	Plata	Equipos	
de Andrés	Alfonso Carlos	16.05.1938	JJIber	Santiago de C., CHI	1960	Jabalina	Bronce		
			JJIber	Madrid	1962	Jabalina	Oro		
			JJMedit	Túnez, TUN	1967	Jabalina	Plata		
de Arriba	Álvaro	12.07.1969	CEur pc	Belgrado, SRB	2017	800m	Bronce		
			JJMedit	Tarragona	2018	800m	Oro		
			CEur pc	Glasgow, GBR	2019	800m	Plata		
			CIberoam	La Nucía, ESP	2022	800m	Oro		
de Coo	Ignacio	23.05.1958	JJMedit	Argel, ALG	1975	4x100m	Bronce		
de la Ossa	Juan Carlos	25.11.1976	CEur Cross	Medulin, CRO	2002	Cross	Oro	Equipos	
			CEur Cross	Edimburgo, GBR	2003	Cross	Plata		
			CEur Cross	Edimburgo, GBR	2003	Cross	Plata	Equipos	
			ChallEur 10000	Atenas, GRE	2003	10.000m	Bronce		
			ChallEur 10000	Atenas, GRE	2003	10.000m	Plata	Equipos	
			CIberoam	Huelva	2004	5.000m	Bronce		
			CEur Cross	Heringsdorf, GER	2004	Cross	Plata		
			ChallEur 10000	Barakaldo	2005	10.000m	Oro		
			CEur Cross	Tilburgo, NED	2005	Cross	Plata	Equipos	
			ChallEur 10000	Barakaldo	2005	10.000m	Oro	Equipos	
			CEur	Gotemburgo, SWE	2006	10.000m	Bronce		
			CEur Cross	S.Giorgio L., ITA	2006	Cross	Plata		
			CEur Cross	S.Giorgio L., ITA	2006	Cross	Plata	Equipos	
			CpEur 10000	Estambul, TUR	2008	10.000m	Plata	Equipos	
de la Parte	Santiago	18.08.1948	CpEur Maratón	Laredo	1983	Maratón	Bronce	Equipos	

de la Parte	Vicente	18.08.1948	CM Cross	Rabat, MAR	1975	Cross	Bronce	Equipos	Júnior
de la Quadra-Salcedo	Miguel	30.04.1932	PreUniv	Luxemburgo, LUX	1951	Disco	Plata		
			PreUniv	Dortmund, FRG	1953	Disco	Bronce		
de la Torre	Carlos	18.05.1966	CIberoam	Manaos, BRA	1990	10.000m	Bronce		
			CM MedMar	Palma de Mallorca	1996	Medio Maratón	Plata	Equipos	
de las Heras	Nicolás	26.12.1964	CEur 24h	Verona, ITA	2022	24 horas ruta	Bronce	Equipos	
de los Bueys	Felipe	1949	CrossNac	Clydebank, GBR	1969	Cross	Bronce	Equipos	Júnior
de los Santos	Miguel	09.08.1973	CIberoam	Mar del Plata, ARG	1994	110m vallas	Bronce		
de Teresa	Tomás	05.09.1968	CEur-j	Birmingham, GBR	1987	800m	Oro		Júnior
			CEur pc	Glasgow, GBR	1990	800m	Plata		
			CM pc	Sevilla	1991	800m	Plata		
			CEur	Helsinki, FIN	1994	800m	Bronce		
del Barrio	Sergio	04.02.2005	CEur s18	Jerusalén	2022	2.000m Obst.	Oro		
			CEur s20	Jerusalén	2023	3.000m Obst.	Oro		
			CEur Cross	Bruselas, BEL	2023	Cross	Bronce	Equipos	Sub20
del Cerro	Noel	31.12.1999	FOJE	Utrecht, NED	2013	Pértiga	Oro		Juvenil
			JJOO Juv	Nanjing, CHN	2014	Pértiga	Oro		Juvenil
del Valle	Luis David	20.02.1997	FOJE	Utrecht, NED	2013	100m	Plata		Juvenil
Delgado	Javier	09.06.1996	CMed-p	Radès, TUN	2016	400m vallas	Oro		Promesa
			CMed-s23	Jesolo, ITA	2018	400m vallas	Bronce		Sub23
Delgado	Jesús David	17.01.1999	CIberoam	La Nucía, ESP	2022	400m vallas	Bronce		
Delgado	Rubén	23.09.1976	CIberoam	Lisboa, POR	1998	Decatlon	Oro		
Deli	Manel	02.09.1974	CM IAU 100km	Bangalore, IND	2024	100km	Plata	Equipos	
Devesa	Joan	01.05.1974	FOJE	Bruselas, BEL	1991	4x100m	Bronce		Juvenil
Díaz	Andrés	12.07.1969	Univ	Fukuoka, JPN	1995	800m	Plata		
			CM pc	Maebashi, JPN	1999	1.500m	Bronce		
Díaz	Asheber	18.10.2007	CEur Off Road	Annecy, FRA	2022	Mountain Classic	Bronce	Equipos	Sub20
Díaz	Diego	07.05.1996	CEur Trail	El Paso	2022	Classic Uphill	Bronce	Equipos	
Díaz	Javier	17.04.1976	CpEur Maratón	Barcelona	2010	Maratón	Oro	Equipos	
Díaz	Jordan Alejandro	23.02.2001	CEur	Roma, ITA	2024	Triple	Oro		
			JJOO	París, FRA	2024	Triple	Oro		
Díaz	José Ignacio	22.11.1979	CpM Marcha	La Coruña	2006	20km Marcha	Oro	Equipos	
			CIberoam	Ponce, PUR	2006	20.000m Marcha	Plata		
			CpEur Marcha	Leamington, GBR	2007	20km Marcha	Bronce	Equipos	
			CpEur Marcha	Olhao, POR	2011	20km Marcha	Oro	Equipos	
			CpEur Marcha	Murcia	2015	20km Marcha	Bronce	Equipos	
			CM Marcha Eq	Roma, ITA	2016	50km Marcha	Bronce	Equipos	
			CpEur Marcha	Alytus, LTU	2019	50km Marcha	Plata	Equipos	
			CEur Marcha Eq	Podebrady, CZE	2021	50km Marcha	Bronce	Equipos	
Domínguez	José David	29.07.1980	CEur-j	Riga, LAT	1999	10.000m Marcha	Bronce		Júnior
			CpEur Marcha	Eisenhüttenstadt,GER	2000	20km Marcha	Oro	Equipos	
			CEur-p	Ámsterdam, NED	2001	20km Marcha	Bronce		Promesa
			CpEur Marcha	Cheboksary, RUS	2003	20km Marcha	Oro	Equipos	
			CpEur Marcha	Miskolc, HUN	2005	20km Marcha	Plata	Equipos	
			CpM Marcha	La Coruña	2006	20km Marcha	Oro	Equipos	
Donoso	Miguel	09.06.1957	CEur IAU 100km	Cléder, FRA	1996	100km	Bronce	Equipos	
Dorado	Carlos	11.03.2006	CIberoam-s18	Lima, PER	2023	Triple	Oro		
			CIberoam-s18	Lima, PER	2023	4x100 m	Plata		
Dorrego	Alberto	16.09.1979	CIberoam	Huelva	2004	4x100m	Plata		
Durán	Julio	15.05.1974	FOJE	Bruselas, BEL	1991	2.000m Obst.	Bronce		Juvenil
Durán	Yeray	21.05.1977	CM Trail running	Genes, POR	2016	Trail running	Plata	Equipos	

Echeverry	Darwin Andrés	02.01.1996	CMed-s23	Jesolo, ITA	2018	4x400m	Bronce		Sub23
			JJMedit	Tarragona	2018	4x400m	Plata		
			CEur	Berlín, GER	2018	4x400m	Bronce *		
Egaña	Claudio		CrossNac	París, FRA	1929	Cross	Bronce	Equipos	Júnior
Egea	Aritz	17.04.1984	CM Mont./Trail R.	Chiang Mai, THA	2022	Ultra Trail running	Bronce	Equipos	
El Asri	Bakr	28.01.2007	CEur-s20	Banská Bystrica, SVK	2024	2.000m Obst.	Oro		
El Nasri	Yusef	28.07.1979	CEur Cross	Ferrara, ITA	1998	Cross	Oro		Júnior
			CEur Cross	Ferrara, ITA	1998	Cross	Oro	Equipos	Júnior
			CEur-p	Gotemburgo, SWE	1999	5.000m	Oro		Promesa
			CEur-p	Ámsterdam, NED	2001	5.000m	Oro		Promesa
			CpEur pc	Leipzig, GER	2003	3.000m	Oro	Equipos	
Elbendir	Mohamed	28.09.1988	CEur Cross	S.Giorgio L., ITA	2006	Cross	Plata	Equipos	Júnior
			CEur-j	Hengelo, NED	2007	5.000m	Plata		Júnior
			CEur-p	Kaunas, LTU	2009	5.000m	Oro		Promesa
Elorriaga	José María	03.02.1931	JJIber	Santiago de C., CHI	1960	Martillo	Oro		
			JJIber	Madrid	1962	Martillo	Plata		
Erneta	Francisco Javier	06.01.1962	CM Cross	París, FRA	1980	Cross	Bronce	Equipos	Júnior
Erta	Arnau	05.04.1992	FOJE	Tampere, FIN	2009	110m vallas	Oro		Juvenil
			FOJE	Tampere, FIN	2009	4x100m	Oro		Juvenil
Erta	Bernat	15.02.2001	CEur pc	Glasgow, GBR	2019	4x400m	Plata		
			CEur-s20	Boras, SWE	2019	400m	Plata		Sub20
			CEur-s20	Boras, SWE	2019	4x400m	Bronce		Sub20
			CM	Belgrado, SRB	2022	4x400m	Plata		
Escamilla	Mesfin	19.11.2005	CEur Cross	Bruselas, BEL	2023	Cross	Bronce	Equipos	Sub20
Escriche	Jaime	03.01.1993	CEur Cross	Hyères, FRA	2015	Cross	Oro	Equipos	Promesa
España	Francisco	27.10.1984	CEur Cross	Edimburgo, GBR	2003	Cross	Bronce	Equipos	Júnior
			CEur-p	Erfurt, GER	2005	1.500m	Bronce		Promesa
			CIberoam	Ponce, PUR	2006	3.000m	Bronce		
España	Jesús	21.08.1978	CEur Cross	Malmoe, SWE	2000	Cross	Plata	Equipos	
			CEur pc	Viena, AUT	2002	3.000m	Bronce		
			CIberoam	Huelva	2004	5.000m	Oro		
			CEur	Gotemburgo, SWE	2006	5.000m	Oro		
			CEur pc	Birmingham, GBR	2007	3.000m	Bronce		
			CEur Cross	Toro	2007	Cross	Oro	Equipos	
			CEur pc	Turín, ITA	2009	3.000m	Bronce		
			CEur	Barcelona	2010	5.000m	Plata		
			CEur Cross	Albufeira, POR	2010	Cross	Bronce	Equipos	
			CEur	Ámsterdam, NED	2016	Medio Maratón	Plata	Equipos	
			CEur Cross	Šamorín, SVK	2017	Cross	Plata	Equipos	
			CEur	Berlín, GER	2018	Maratón	Plata	Equipos	
España	José	05.05.1986	CpEur 10000	Pravets, BUL	2013	10.000m	Plata	Equipos	
			CpEur 10000	Chia-Pula, ITA	2015	10.000m	Plata	Equipos	
			CpEur 10000	Mersin, TUR	2016	10.000m	Plata	Equipos	
			CEur Cross	Chia, ITA	2016	Cross	Plata	Equipos	
Esparcia	Constantino	25.02.1959	CM Cross	Glasgow, GBR	1978	Cross	Bronce	Equipos	Júnior
			CM Cross	Aix-le-Bains, FRA	1990	Cross	Bronce	Equipos	
			CM Cross	Amberes, BEL	1991	Cross	Bronce	Equipos	
Espinosa	Miguel	30.01.2006	CEur s18	Jerusalén	2022	10.000m marcha	Bronce		
Esteban	Alberto	06.01.1943	JJIber	Madrid	1962	800m	Oro		
			JJEur pc	Madrid	1968	3x100m	Plata		
			JJEur pc	Madrid	1968	800m	Plata		

Esteso	Pedro	13.10.1976	CIberoam	Lisboa, POR	1998	1.500m	Plata		
			Univ	Pekín, CHN	2001	1.500m	Oro		
			Univ	Daegu, KOR	2003	1.500m	Plata		
Estévez	Alejandro	21.01.1992	FOJE	Tampere, FIN	2009	800m	Bronce		Juvenil
Estévez	Reyes	02.08.1976	CEur-j	San Sebastián	1993	1.500m	Oro		Júnior
			FOJE	Valkenswaard, NED	1993	1.500m	Oro		Juvenil
			CEur-j	Nyiregyhaza, HUN	1995	1.500m	Oro		Júnior
			CEur-p	Turku, FIN	1997	1.500m	Oro		Promesa
			JJMedit	Bari, ITA	1997	1.500m	Bronce		
			CM	Atenas, GRE	1997	1.500m	Bronce		
			CEur	Budapest, HUN	1998	1.500m	Oro		
			CM	Sevilla	1999	1.500m	Bronce		
			CM pc	Lisboa, POR	2001	1.500m	Plata		
			CEur	Múnich, GER	2002	1.500m	Plata		
			CEur pc	Madrid	2005	1.500m	Bronce		
			CEur pc	Madrid	2005	3.000m	Bronce		
			CIberoam	San Fernando	2010	3.000m	Plata		
Ezquerro	Santiago	11.09.1981	CpEur pc	Leipzig, GER	2003	Relevo	Oro	Equipos	
			CIberoam	Huelva	2004	4x100m	Plata		
			CpEur pc	Liévin, FRA	2006	400m	Bronce	Equipos	
			JJMedit	Pescara, ITA	2009	4x400m	Oro		
Fariña	Ángel	21.05.1967	CIberoam	Manaos, BRA	1990	1.500m	Plata		
			CIberoam	Sevilla	1992	1.500m	Plata		
Felipe	Severino	25.08.1975	CEur-50km	Sotillo de la Adrada	2022	50 km	Plata	Equipos	
Félix	Agustín	14.03.1979	CpEur PComb	Bydgoszcz, POL	2005	Decatlon	Bronce	Equipos	
			CIberoam	San Fernando	2010	Decatlon	Plata		
Feo	Frutos	01.01.1972	JJMedit	Bari, ITA	1997	4x100m	Plata		
Fernández	Adrián	29.03.1978	FOJE	Bath, GBR	1995	400m	Oro		Juvenil
			FOJE	Bath, GBR	1995	4x100m	Plata		Juvenil
			CEur-j	Liubliana, SLO	1997	4x400m	Oro		Júnior
			CIberoam	Lisboa, POR	1998	4x400m	Plata		
Fernández	Aitor	13.08.1991	CEur-j	Novi Sad, SRB	2009	5.000m	Bronce		Júnior
			CEur Cross	Budapest, HUN	2012	Cross	Plata	Equipos	Promesa
			CEur-p	Tampere, FIN	2013	5.000m	Bronce		Promesa
Fernández	Alejandro	08.08.1985	CEur Cross	Edimburgo, GBR	2003	Cross	Bronce	Equipos	Júnior
			CpEur 10000	Pravets, BUL	2013	10.000m	Plata	Equipos	
Fernández	Borja	13.12.1983	CM Trail running	Miranda do Corvo, POR	2019	Trail running	Bronce	Equipos	
			CEur Off Road	El Paso	2022	Trail Running Race	Bronce	Equipos	
			CM Mont./Trail R.	Chiang Mai, THA	2022	Ultra Trail Running	Bronce	Equipos	
Fernández	Francisco Javier	06.03.1977	CEur-j	Nyiregyhaza, HUN	1995	10.000m Marcha	Plata		Júnior
			CM-j	Sidney, AUS	1996	10.000m Marcha	Oro		Júnior
			CEur-p	Turku, FIN	1997	20km Marcha	Plata		Promesa
			CpEur Marcha	Dudince, SVK	1998	20km Marcha	Oro		
			CpEur Marcha	Dudince, SVK	1998	20km Marcha	Plata	Equipos	
			CpEur Marcha	Dudince, SVK	1998	20k/50k Conjunta	Oro	Equipos	
			CEur	Budapest, HUN	1998	20km Marcha	Bronce		
			CpEur Marcha	Eisenhüttenstadt,GER	2000	20km Marcha	Bronce		
			CpEur Marcha	Eisenhüttenstadt,GER	2000	20km Marcha	Oro	Equipos	
			CpEur Marcha	Dudince, SVK	2001	20km Marcha	Plata	Equipos	
			CEur	Múnich, GER	2002	20km Marcha	Oro		
			CpEur Marcha	Cheboksary, RUS	2003	20km Marcha	Oro		

			CpEur Marcha	Cheboksary, RUS	2003	20km Marcha	Oro	Equipos	
			CM	París, FRA	2003	20km Marcha	Plata		
			JJOO	Atenas, GRE	2004	20km Marcha	Plata		
			JJMedit	Almería	2005	20km Marcha	Oro		
			CM	Helsinki, FIN	2005	20km Marcha	Plata		
			CpM Marcha	La Coruña	2006	20km Marcha	Oro		
			CpM Marcha	La Coruña	2006	20km Marcha	Oro	Equipos	
			CEur	Gotemburgo, SWE	2006	20km Marcha	Oro		
			CM	Osaka, JPN	2007	20km Marcha	Plata		
			CpM Marcha	Cheboksary, RUS	2008	20km Marcha	Oro		
			CpM Marcha	Cheboksary, RUS	2008	20km Marcha	Plata	Equipos	
Fernández	José Ángel	07.07.1990	CM Mont./Trail R.	Chiang Mai, THA	2022	Ultra Trail running	Bronce	Equipos	
Fernández	Iván	10.06.1988	CEur Cross	S.Giorgio L., ITA	2006	Cross	Plata	Equipos	Júnior
			CEur Cross	Albufeira, POR	2010	Cross	Bronce	Equipos	Promesa
			CEur Cross	Belgrado, SRB	2013	Cross	Oro	Equipos	
			CIberoam	Sao Paulo, BRA	2014	5.000m	Bronce		
			CEur Cross	Samokov, BUL	2014	Cross	Plata	Equipos	
			CEur	Ámsterdam, NED	2016	Medio Maratón	Plata	Equipos	
Fernández	Jacinto	28.05.1957	CEur IAU 100km	Cléder, FRA	1996	100km	Bronce	Equipos	
			CEur IAU 100km	Florencia, ITA	1997	100km	Plata	Equipos	
Fernández	José	01.02.1933	JJIber	Santiago de C., CHI	1960	3.000m Obst.	Bronce		
Fernández	José Vicente	19.03.1962	CM Cross	París, FRA	1980	Cross	Bronce	Equipos	Júnior
Fernández	Markel	06.02.2003	CMed-s23 pc	Valencia	2023	400m	Oro		
Fernández	Pedro Pablo	29.06.1943	JJMedit	Esmirna, TUR	1971	Decatlon	Bronce		
Fernández	Raúl	08.03.1978	FOJE	Bath, GBR	1995	4x100m	Plata		Juvenil
			CM-j	Sidney, AUS	1996	Longitud	Plata		Júnior
			CEur-j	Liubliana, SLO	1997	Longitud	Plata		Júnior
			CIberoam	Lisboa, POR	1998	Longitud	Plata		
			CEur pc	Viena, AUT	2002	Longitud	Oro		
Fernández	Ricard	07.05.1974	CEur-j	San Sebastián	1993	10.000m	Oro		Júnior
			JJMedit	Túnez, TUN	2001	5.000m	Bronce		
Fernández	Sergio	01.04.1993	CMed-p	Aubagne, FRA	2014	400m vallas	Bronce		Promesa
			CEur	Ámsterdam, NED	2016	400m vallas	Plata		
Fidalgo	Francisco	13.01.1974	FOJE	Bruselas, BEL	1991	100m	Bronce		Juvenil
				Bruselas, BEL	1991	4x100m	Bronce		Juvenil
Fifa	Ilias	16.05.1989	CEur Cross	Hyères, FRA	2015	Cross	Oro	Equipos	
			CEur	Ámsterdam, NED	2016	5.000m	Oro		
			CEur Cross	Chia, ITA	2016	Cross	Plata	Equipos	
			CIberoam	Cuiabá, BRA	2024	10 km ruta	Oro		
Fito	Rodrigo	18.01.2006	CIberoam-s18	Lima, PER	2023	200 m	Plata		
Fiz	Martín	03.03.1963	CIberoam	México, MEX	1988	3.000m Obst.	Oro		
			CM Cross	Aix-le-Bains, FRA	1990	Cross	Bronce	Equipos	
			CM Cross	Amberes, BEL	1991	Cross	Bronce	Equipos	
			CIberoam	Sevilla	1992	5.000m	Bronce		
			CEur	Helsinki, FIN	1994	Maratón	Oro		
			CpEur Maratón	Helsinki, FIN	1994	Maratón	Oro	Equipos	
			CM	Gotemburgo, SWE	1995	Maratón	Oro		
			CM Cross	Durham, IRL	1995	Cross	Bronce	Equipos	
			CM	Atenas, GRE	1997	Maratón	Plata		
			CpM Maratón	Atenas, GRE	1997	Maratón	Oro	Equipos	
			CEur Cross	Ferrara, ITA	1998	Cross	Bronce	Equipos	

Flores	Luis	05.01.1978	CEur-j	Liubliana, SLO	1997	4x400m	Oro		Júnior
			CIberoam	Huelva	2004	4x400m	Oro		
Font	Óscar	30.12.1966	CpEur Marcha	La Coruña	1996	50km Marcha	Oro	Equipos	
			CpEur Marcha	La Coruña	1996	20k/50k Conjunta	Oro	Equipos	
Fontes	Ignacio	22.06.1998	CEur Cross	Chia, ITA	2016	Cross	Plata	Equipos	Júnior
			CEur Cross	Šamorín, SVK	2017	Cross	Oro	Equipos	Sub20
			CMed-s23	Jesolo, ITA	2018	1.500m	Plata		Sub23
			CEur Cross	Tilburg, NED	2018	Cross	Bronce	Equipos	Sub23
			CEur-s23	Gävle, SWE	2019	1.500m	Oro		Sub23
Fuentes	Francisco	06.02.1963	JJMedit	Latakia, SYR	1987	Martillo	Bronce		
Gabernet	Alfonso	27.09.1947	JJEur pc	Madrid	1968	Relevo	Bronce		
Gaitán	Oscar	20.01.2006	FOJE	Maribo, SLO	2023	3.000 m	Bronce		
Galán	Iván	05.09.1979	CEur Cross	Tilburgo, NED	2005	Cross	Plata	Equipos	
Gallardo	Sergio	22.03.1979	CEur Cross	Ferrara, ITA	1998	Cross	Oro	Equipos	Júnior
			CIberoam	Río de Janeiro, BRA	2000	800m	Bronce		
			CEur-p	Ámsterdam, NED	2001	1.500m	Bronce		Promesa
			CpEur pc	Leipzig, GER	2003	Relevo	Oro	Equipos	
			CIberoam	Huelva	2004	1.500m	Oro		
			CpEur pc	Liévin, FRA	2006	1.500m	Bronce	Equipos	
			CEur pc	Birmingham, GBR	2007	1.500m	Plata		
Galván	José Luis	30.08.1987	CEur-p	Kaunas, LTU	2009	3.000m Obst.	Plata		Promesa
Gálvez	Jesús Ángel	19.01.1969	CM Cross	Auckland, NZL	1988	Cross	Bronce	Equipos	Júnior
García	Adrià	12.04.1978	CEur Cross	Oeiras, POR	1997	Cross	Oro	Equipos	Júnior
García	Alberto	22.02.1971	JJMedit	Bari, ITA	1997	5.000m	Oro		
			CEur pc	Valencia	1998	3.000m	Bronce		
			ChallEur 10000	Barakaldo	1999	10.000m	Oro		
			ChallEur 10000	Barakaldo	1999	10.000m	Oro	Equipos	
			ChallEur 10000	Lisboa, POR	2000	10.000m	Bronce		
			ChallEur 10000	Lisboa, POR	2000	10.000m	Oro	Equipos	
			CM pc	Lisboa, POR	2001	3.000m	Bronce		
			CEur pc	Viena, AUT	2002	3.000m	Oro		
			CM Cross	Dublín, IRL	2002	Cross Corto	Bronce	Equipos	
			CEur	Múnich, GER	2002	5.000m	Oro		
			CM pc	Birmingham, GBR	2003	3.000m	Plata		
			CEur Cross	Tilburgo, NED	2005	Cross	Plata		
			CEur Cross	Tilburgo, NED	2005	Cross	Plata	Equipos	
			CEur Cross	Toro	2007	Cross	Oro	Equipos	
García	Alejandro	03.09.1992	CM Mont./Trail R.	Chinag Mai, THA	2022	Uphill	Bronce		
			CM Mont./Trail R.	Chinag Mai, THA	2022	Uphill	Bronce	Equipos	
			CM Mont./Trail R.	Chinag Mai, THA	2022	Classic Up&Down	Plata	Equipos	
García	Carlos	21.08.1975	CM-j	Lisboa, POR	1994	20km ruta	Plata		Júnior
			CEur-p	Turku, FIN	1997	1.500m	Plata		Promesa
			Univ	Catania, ITA	1997	1.500m	Plata		
García	Daniel	14.01.1982	CM Trail running	Genes, POR	2016	Trail running	Plata	Equipos	
			CM Trail running	Badia Prataglia, ITA	2017	Trail running	Oro	Equipos	
García	David	06.06.2005	CEur s18	Jerusalén	2022	400m	Oro		
García	Diego	12.10.1961	CEur	Helsinki, FIN	1994	Maratón	Plata		
			CpEur Maratón	Helsinki, FIN	1994	Maratón	Oro	Equipos	
			CpM Maratón	Atenas, GRE	1997	Maratón	Oro	Equipos	
			CpEur Maratón	Budapest, HUN	1998	Maratón	Plata	Equipos	
García Carrera	Diego	19.01.1996	CpEur Marcha	Dudince, SVK	2013	10km Marcha	Bronce	Equipos	Júnior

			CM-jv	Donetsk, UKR	2013	10.000m Marcha	Bronce		Juvenil
			CpM Marcha	Taicang, CHN	2014	10km Marcha	Plata	Equipos	Júnior
			CM-j	Eugene, USA	2014	10.000m Marcha	Plata		Júnior
			CpEur Marcha	Murcia	2015	10km Marcha	Oro		Júnior
			CpEur Marcha	Murcia	2015	10km Marcha	Oro	Equipos	Júnior
			CEur-j	Eskilstuna, SWE	2015	10.000m Marcha	Oro		Júnior
			CMed-p	Radès, TUN	2016	10.000m Marcha	Bronce		Promesa
			CpEur Marcha	Podebrady, CZE	2017	20km Marcha	Oro	Equipos	
			CEur-p	Bydgoszcz, POL	2017	20km Marcha	Oro		Promesa
			CEur	Berlín, GER	2018	20km Marcha	Plata		
			CpEur Marcha	Alytus, LTU	2019	20km Marcha	Oro	Equipos	
			CEur Marcha Eq	Podebrady, CZE	2021	20km Marcha	Oro	Equipos	
			CEur	Múnich, GER	2022	20km Marcha	Bronce		
			CEur Marcha Eq	Podebrady, CZE	2023	20km Marcha	Plata	Equipos	
			CM Marcha Eq	Antalya, TUR	2024	20km Marcha	Oro	Equipos	
García Chico	Javier	22.07.1966	CIberoam	La Habana, CUB	1986	Pértiga	Plata		
			CIberoam	México, MEX	1988	Pértiga	Plata		
			Univ	Duisburgo, FRG	1989	Pértiga	Bronce		
			JJOO	Barcelona	1992	Pértiga	Bronce		
			CIberoam	Lisboa, POR	1998	Pértiga	Bronce		
García	Javier	27.10.1988	CEur Cross	S.Giorgio L., ITA	2006	Cross	Plata	Equipos	Júnior
			CEur Cross	Albufeira, POR	2010	Cross	Bronce	Equipos	Promesa
			CEur Cross	Chia, ITA	2016	Cross	Plata	Equipos	
García Bragado	Jesús Ángel	17.10.1969	CpM Marcha	Monterrey, MEX	1993	50km Marcha	Plata	Equipos	
			CpM Marcha	Monterrey, MEX	1993	50km Marcha	Plata		
			CpM Marcha	Monterrey, MEX	1993	20k/50k Conjunta	Plata	Equipos	
			CM	Stuttgart, GER	1993	50km Marcha	Oro		
			CpM Marcha	Pekín, CHN	1995	50km Marcha	Plata		
			CpM Marcha	Pekín, CHN	1995	50km Marcha	Bronce	Equipos	
			CpEur Marcha	La Coruña	1996	50km Marcha	Oro		
			CpEur Marcha	La Coruña	1996	50km Marcha	Oro	Equipos	
			CpEur Marcha	La Coruña	1996	20k/50k Conjunta	Oro	Equipos	
			CpM Marcha	Podebrady, CZE	1997	50km Marcha	Oro		
			CpM Marcha	Podebrady, CZE	1997	50km Marcha	Bronce	Equipos	
			CM	Atenas, GRE	1997	50km Marcha	Plata		
			CpEur Marcha	Dudince, SVK	1998	50km Marcha	Plata		
			CpEur Marcha	Dudince, SVK	1998	50km Marcha	Oro	Equipos	
			CpEur Marcha	Dudince, SVK	1998	20k/50k Conjunta	Oro	Equipos	
			CpM Marcha	Mezidon-Canon, FRA	1999	50km Marcha	Plata	Equipos	
			CpEur Marcha	Eisenhüttenstadt,GER	2000	50km Marcha	Oro		
			CpEur Marcha	Eisenhüttenstadt,GER	2000	50km Marcha	Plata	Equipos	
			CpEur Marcha	Dudince, SVK	2001	50km Marcha	Oro		
			CpEur Marcha	Dudince, SVK	2001	50km Marcha	Plata	Equipos	
			CM	Edmonton, CAN	2001	50km Marcha	Plata		
			CEur	Múnich, GER	2002	50km Marcha	Bronce		
			CpM Marcha	Naumburg, GER	2004	50km Marcha	Bronce	Equipos	
			CpEur Marcha	Miskolc, HUN	2005	20km Marcha	Plata	Equipos	
			CpM Marcha	La Coruña	2006	50km Marcha	Oro	Equipos	
			CEur	Gotemburgo, SWE	2006	50km Marcha	Plata		
			CpEur Marcha	Leamington, GBR	2007	50km Marcha	Plata	Equipos	
			CpM Marcha	Cheboksary, RUS	2008	50km Marcha	Bronce	Equipos	

			CpEur Marcha	Metz, FRA	2009	50km Marcha	Plata		
			CpEur Marcha	Metz, FRA	2009	50km Marcha	Plata	Equipos	
			CM	Berlín, GER	2009	50km Marcha	Plata		
			CpM Marcha	Taicang, CHN	2014	50km Marcha	Bronce	Equipos	
			CpEur Marcha	Alytus, LTU	2019	50km Marcha	Plata	Equipos	
			CEur Marcha Eq	Podebrady, CZE	2021	50km Marcha	Bronce	Equipos	
García	Jorge	02.05.1961	CM Cross	Limerick, IRL	1979	Cross	Oro	Equipos	Júnior
			CM Cross	París, FRA	1980	Cross	Oro		Júnior
			CM Cross	París, FRA	1980	Cross	Bronce	Equipos	Júnior
García	José Manuel	24.01.1966	CM Cross	Gateshead, GBR	1983	Cross	Bronce	Equipos	Júnior
			CM Cross	Nueva York, USA	1984	Cross	Plata	Equipos	Júnior
			CM Cross	Lisboa, POR	1985	Cross	Bronce	Equipos	Júnior
			CEur-j	Cottbus, GDR	1985	5.000m	Bronce		Júnior
			CM Cross	Aix-le-Bains, FRA	1990	Cross	Bronce	Equipos	
			CM Cross	Amberes, BEL	1991	Cross	Bronce	Equipos	
			CEur Cross	Alnwick, GBR	1994	Cross	Plata	Equipos	
			CM Cross	Durham, IRL	1995	Cross	Bronce	Equipos	
			CEur Cross	Alnwick, GBR	1995	Cross	Plata	Equipos	
			CM MedMar	Palma de Mallorca	1996	Medio Maratón	Plata	Equipos	
			CpM Maratón	Atenas, GRE	1997	Maratón	Oro	Equipos	
			CEur Cross	Oeiras, POR	1997	Cross	Bronce	Equipos	
			CpEur Maratón	Budapest, HUN	1998	Maratón	Plata	Equipos	
			CEur Cross	Thun, SUI	2001	Cross	Oro	Equipos	
García	Luis	28.06.1930	CrossNac	San Sebastián	1955	Cross	Bronce	Equipos	
			JJMedit	Barcelona	1955	10.000m	Plata		
			JJMedit	Beirut, LBN	1959	5.000m	Plata		
			JJMedit	Beirut, LBN	1959	10.000m	Bronce		
			CrossNac	Sheffield, GBR	1962	Cross	Plata	Equipos	
García Cabrera	Manuel	17.10.1934	PreUniv	San Sebastián	1955	1600m Medley	Bronce		
García	Mariano	25.09.1997	CM	Belgrado, SRB	2022	800m	Oro		
			CEur	Múnihc, GER	2022	800m	Oro		
García	Mario	29.06.1999	CEur Cross	Šamorín, SVK	2017	Cross	Oro	Equipos	Sub20
			CEur-23	Tallinn, EST	2021	1.500m	Plata		
			CEur	Múnich, GER	2022	1.500m	Bronce		
García	Miguel Ángel	28.09.1962	JJMedit	Latakia, SYR	1987	4x100m	Plata		
García	Paulino		CrossNac	Nantes, FRA	1961	Cross	Bronce	Equipos	Júnior
García	Rafael	17.04.1949	CrossNac	Clydebank, GBR	1969	Cross	Bronce	Equipos	Júnior
García	Roberto	22.07.1956	CIberoam	Barcelona	1983	Maratón	Oro		
García	Roberto	20.08.1975	Univ	Palma de Mallorca	1999	5.000m	Plata		
			CM Cross	Dublín, IRL	2002	Cross Corto	Bronce	Equipos	
García	Samuel	04.12.1991	CEur	Berlín, GER	2018	4x400m	Bronce		
			CIberoam	La Nucía, ESP	2022	4x400m	Plata		
García	Víctor	13.03.1985	CEur	Helsinki, FIN	2012	3.000m Obst.	Bronce		
Garín	Pedro	02.02.1961	CM Cross	Limerick, IRL	1979	Cross	Oro	Equipos	Júnior
			CM Cross	París, FRA	1980	Cross	Bronce	Equipos	Júnior
Garrachón	Sinesio	14.11.1950	CIberoam	Barcelona	1983	Disco	Plata		
			CIberoam	La Habana, CUB	1986	Disco	Plata		
Garrantxo	Juan José	22.06.1997	FOJE	Utrecht, NED	2013	110m vallas	Plata		Juvenil
Gascón	Florencio	24.01.1965	CIberoam	Barcelona	1983	4x100m	Oro		
			CIberoam	La Habana, CUB	1986	4x100m	Bronce		
			CIberoam	México, MEX	1988	4x100m	Plata		

			CIberoam	Manaos, BRA	1990	4x100m	Plata		
Gavaldá	Alberto	05.11.1992	CM-jv	Bressanone, ITA	2009	200m	Plata		Juvenil
			FOJE	Tampere, FIN	2009	100m	Oro		Juvenil
			FOJE	Tampere, FIN	2009	4x100m	Oro		Juvenil
			CIberoam	San Fernando	2010	4x100m	Plata		
Gavela	Rodrigo	05.01.1966	CpEur Maratón	Helsinki, FIN	1994	Maratón	Oro	Equipos	
			CpM Maratón	Atenas, GRE	1995	Maratón	Bronce	Equipos	
Gayoso	Manuel	01.01.1944	JJMedit	Túnez, TUN	1967	400m vallas	Bronce		
Gazapo	Carlos	03.06.1986	CEur-j	Kaunas, LIT	2005	10.000m	Bronce		Júnior
			CM IAU 100km	Bangalore, IND	2024	100km	Plata	Equipos	
Gazol	Javier	27.10.1980	CpEur pc	Moscú, RUS	2008	Pértiga	Plata	Equipos	
Giménez	José María	1933	PreUniv	San Sebastián	1955	800m	Bronce		
			PreUniv	San Sebastián	1955	1600m Medley	Bronce		
Ginés	Samuel	18.11.1961	CpM Marcha	Bergen, NOR	1983	50km Marcha	Bronce	Equipos	
Godall	Antón María	11.02.1966	CIberoam	Manaos, BRA	1990	Martillo	Bronce		
Gómez	Alejandro	11.04.1967	CM Cross	Lisboa, POR	1985	Cross	Bronce	Equipos	Júnior
			CM Cross	Neuchatel, SUI	1986	Cross	Bronce	Equipos	Júnior
			CM-j	Atenas, GRE	1986	5.000m	Plata		Júnior
			CM Cross	Aix-le-Bains, FRA	1990	Cross	Bronce	Equipos	
			CM Cross	Amberes, BEL	1991	Cross	Bronce	Equipos	
			CEur Cross	Alnwick, GBR	1994	Cross	Plata	Equipos	
			CM Cross	Durham, IRL	1995	Cross	Bronce	Equipos	
			CEur Cross	Alnwick, GBR	1995	Cross	Plata		
			CEur Cross	Alnwick, GBR	1995	Cross	Oro	Equipos	
			CM MedMar	Palma de Mallorca	1996	Medio Maratón	Plata	Equipos	
			CpEur Maratón	Budapest, HUN	1998	Maratón	Plata	Equipos	
			CEur Cross	Thun, SUI	2001	Cross	Oro	Equipos	
			CpEur Maratón	Múnich, GER	2002	Maratón	Oro	Equipos	
			CEur Cross	Medulin, CRO	2002	Cross	Oro	Equipos	
			ChallEur 10000	Barakaldo	2005	10.000m	Oro	Equipos	
Gómez	Antonio	1942	CrossNac	San Sebastián	1963	Cross	Plata	Equipos	Júnior
Gómez	David	13.02.1981	CM-j	Santiago de C., CHI	2000	Decatlon	Plata		Júnior
			CIberoam	Huelva	2004	Decatlon	Oro		
			CpEur PComb	Bydgoszcz, POL	2005	Decatlon	Bronce	Equipos	
			CIberoam	Ponce, PUR	2006	Decatlon	Plata		
Gómez	Jesús	24.04.1991	CEur Cross	Šamorín, SVK	2017	Cross Relevo Mixto	Bronce	Equipos	
			CEur Cross	Piemonte, ITA	2022	Cross Relevo Mixto	Plata	Equipos	
Gómez	Jesús	02.09.1999	FOJE	Tbilisi, GEO	2015	4x100m	Plata		Juvenil
			CEur-jv	Tbilisi, GEO	2016	Relevo Medley	Plata		Juvenil
			CEur pc	Glasgow, GBR	2019	1.500m	Bronce		
			CEur pc	Torun, POL	2021	1.500m	Bronce		
Gómez	Jesús	02.09.1999	CEur-23	Tallinn, EST	2021	200m	Plata		
			CEur-23	Tallinn, EST	2021	4x100m	Plata		
			CIberoam	La Nucía, ESP	2022	4x100m	Oro		
Gómez	Juan José	16.01.1976	CEur-j	Nyiregyhaza, HUN	1995	5.000m	Plata		Júnior
			CEur Cross	Malmoe, SWE	2000	Cross	Plata	Equipos	
Gómez	Juan Luis	16.02.1973	CEur-j	Salónica, GRE	1991	5.000m	Bronce		Júnior
Gómez	Julio	07.11.1931	JJIber	Santiago de C., CHI	1960	1.500m	Bronce		
Gómez	Miguel	02.01.2001	FOJE	Györ, HUN	2017	Peso	Bronce		Juvenil
			CMed-s23 pc	Valencia	2023	Peso	Oro		
Gómez Campuzano	Miguel Ángel	24.04.1968	JJMedit	Atenas, GRE	1991	200m	Plata		

			JJMedit	Atenas, GRE	1991	4x100m	Plata		
González	Alberto	01.06.1998	CpEur Lanz	Leiria, POR	2018	Martillo	Bronce		Sub23
			CEur-s23	Gävle, SWE	2019	Martillo	Oro		Sub23
			CpEur Lanz	Leiria, POR	2024	Peso	Bronce	Equipos	
González	Álvaro	29.08.1943	JJMedit	Túnez, TUN	1967	4x400m	Plata		
González	Antonio	22.07.1962	CpM Marcha	Douglas, GBR	1985	20km Marcha	Bronce	Equipos	
González	Argimiro	31.07.1959	CM Cross	Glasgow, GBR	1978	Cross	Bronce	Equipos	Júnior
González	Benjamín	12.04.1958	CEur pc	Milán, ITA	1982	400m	Bronce		
			CIberoam	Barcelona	1983	4x400m	Bronce		
			JJMedit	Casablanca, MAR	1983	4x400m	Bronce		
			JJMund pc	París, FRA	1985	800m	Plata		
González Amo	Jorge	27.01.1945	JJMedit	Túnez, TUN	1967	1.500m	Bronce		
González	José Antonio	15.06.1979	CpEur Marcha	Cheboksary, RUS	2003	50km Marcha	Plata	Equipos	
González	José Luis	08.12.1957	CM Cross	Rabat, MAR	1975	Cross	Plata		Júnior
			CM Cross	Rabat, MAR	1975	Cross	Bronce	Equipos	Júnior
			CEur-j	Atenas, GRE	1975	3.000m	Bronce		Júnior
			CM Cross	Chepstow, GBR	1976	Cross	Plata	Equipos	Júnior
			CEur pc	Milán, ITA	1982	1.500m	Oro		
			CIberoam	Barcelona	1983	800m	Oro		
			JJMedit	Casablanca, MAR	1983	1.500m	Plata		
			JJMund pc	París, FRA	1985	1.500m	Plata		
			CEur pc	Atenas, GRE	1985	1.500m	Oro		
			CEur pc	Madrid	1986	1.500m	Oro		
			CEur pc	Liévin, FRA	1987	3.000m	Oro		
			CM	Roma, ITA	1987	1.500m	Plata		
			CEur pc	Budapest, HUN	1988	3.000m	Oro		
			CM pc	Budapest, HUN	1989	3.000m	Plata		
			CEur pc	Génova, ITA	1992	3.000m	Bronce		
González	José María	03.03.1973	CIberoam	Río de Janeiro, BRA	2000	3.000m Obst.	Bronce		
			CIberoam	Guatemala, GUA	2002	3.000m Obst.	Plata		
González	José María	19.03.1965	CEur IAU 100km	Tourhout, BEL	2006	100km	Oro		
			CEur IAU 100km	Tourhout, BEL	2006	100km	Oro	Equipos	
			CEur IAU 100km	Tarquinia, ITA	2008	100km	Bronce	Equipos	
			CM IAU 100km	Tarquinia, ITA	2008	100km	Bronce	Equipos	
González	Luis Javier	17.06.1969	CIberoam	Manaos, BRA	1990	800m	Bronce		
			JJMedit	Atenas, GRE	1991	800m	Plata		
			CEur pc	Génova, ITA	1992	800m	Oro		
			CEur pc	París, FRA	1994	800m	Plata		
González	Manel	01.11.1963	CIberoam	Barcelona	1983	4x400m	Bronce		
González	Manuel	02.08.1934	JJMedit	Beirut, LBN	1959	Longitud	Bronce		
González	Miguel	19.02.1998	CEur Cross	Chia, ITA	2016	Cross	Plata	Equipos	Júnior
			CEur Cross	Šamorín, SVK	2017	Cross	Oro	Equipos	Sub20
González	Óscar	08.08.1976	CIberoam	Huelva	2004	Decatlon	Bronce		
			CIberoam	Ponce, PUR	2006	Decatlon	Oro		
González	Víctor	15.04.1946	CM IAU 100km	Palamós	1992	100km	Plata	Equipos	
González Barbeitos	Virgilio	29.09.1941	JJMedit	Nápoles, ITA	1963	4x400m	Plata		
			JJMedit	Túnez, TUN	1967	800m	Bronce		
			JJMedit	Túnez, TUN	1967	4x400m	Plata		
			JJEur pc	Madrid	1968	3x100m	Plata		
Goñi	Aritz	09.02.2007	CIberoam-s18	Lima, PER	2023	Longitud	Bronce		
			CIberoam-s18	Lima, PER	2023	4x100 m	Plata		

Gruñeiro	José Luis	14.03.1967	CM Cross	Lisboa, POR	1985	Cross	Bronce	Equipos	Júnior
			CM Cross	Neuchatel, SUI	1986	Cross	Bronce	Equipos	Júnior
Guardia	Francisco	17.10.1934	CrossNac	Sheffield, GBR	1962	Cross	Plata	Equipos	
Gude	Julio	29.03.1949	CrossNac	Clydebank, GBR	1969	Cross	Bronce	Equipos	Júnior
Guerra	Francisco	13.12.1957	CIberoam	Sevilla	1992	10.000m	Oro		
			CEur Cross	Oeiras, POR	1997	Cross	Bronce	Equipos	
Guerra	Javier	10.11.1983	CEur Cross	Tilburgo, NED	2005	Cross	Plata	Equipos	
			CEur Cross	Bruselas, BEL	2008	Cross	Oro	Equipos	
			CpEur 10000	Ribeira Brava, POR	2009	10.000m	Bronce	Equipos	
			CEur Cross	Dublín, IRL	2009	Cross	Oro	Equipos	
			CEur Cross	Albufeira, POR	2010	Cross	Bronce	Equipos	
			CEur Cross	Velenje, SLO	2011	Cross	Bronce	Equipos	
			CEur Cross	Budapest, HUN	2012	Cross	Oro	Equipos	
			CEur Cross	Belgrado, SRB	2013	Cross	Oro	Equipos	
			CEur Cross	Šamorín, SVK	2017	Cross	Plata	Equipos	
			CEur	Berlín, GER	2018	Maratón	Plata	Equipos	
Guijarro	Manuel	07.07.1998	CMed-s23	Jesolo, ITA	2018	4x400m	Bronce		Sub23
			CEur pc	Glasgow, GBR	2019	4x400m	Plata		
			CM	Belgrado, SRB	2022	4x400m	Plata		
			CIberoam	La Nucía, ESP	2022	4x400m	Plata		
Guixá	Jaime	13.04.1924	CrossNac	San Sebastián	1955	Cross	Bronce	Equipos	
			JJIber	Madrid	1962	Maratón	Bronce		
Gutiérrez	Ion	05.06.1977	CpEur pc	Leipzig, GER	2003	60m	Oro	Equipos	
Gutiérrez	Lorenzo	03.05.1942	CrossNac	San Sebastián	1963	Cross	Plata	Equipos	Júnior
			CrossNac	Túnez, TUN	1968	Cross	Bronce	Equipos	
Guzmán	Eric	29.01.2002	CEur-s18	Györ, HUN	2018	800m	Plata		Sub18
Haro	José	27.07.1954	CM Cross	Waregem, BEL	1973	Cross	Plata		Júnior
			CM Cross	Waregem, BEL	1973	Cross	Oro	Equipos	Júnior
Haro	Mariano	27.05.1940	CrossNac	Nantes, FRA	1961	Cross	Bronce		Júnior
			CrossNac	Nantes, FRA	1961	Cross	Bronce	Equipos	Júnior
			CrossNac	Sheffield, GBR	1962	Cross	Plata	Equipos	
			JJIber	Madrid	1962	5.000m	Bronce		
			JJIber	Madrid	1962	10.000m	Plata		
			CrossNac	San Sebastián	1963	Cross	Bronce		
			JJMedit	Túnez, TUN	1967	3.000m Obst.	Bronce		
			CrossNac	Túnez, TUN	1968	Cross	Bronce	Equipos	
			JJMedit	Esmirna, TUR	1971	10.000m	Plata		
			CrossNac	Cambridge, GBR	1972	Cross	Plata		
			CM Cross	Waregem, BEL	1973	Cross	Plata		
			CM Cross	Monza, ITA	1974	Cross	Plata		
			CM Cross	Rabat, MAR	1975	Cross	Plata		
			JJMedit	Argel, ALG	1975	10.000m	Plata		
Hassaous	Nassim	23.03.1994	CEur Cross	Hyères, FRA	2015	Cross	Oro	Equipos	Promesa
			CEur Cross	Lisboa, POR	2019	Cross	Bronce	Equipos	
			CEur Cross	Fingal-Dublín, IRL	2021	Cross	Plata	Equipos	
			CEur Cross	Piamonte, ITA	2022	Cross	Bronce	Equipos	
			CEur Cross	Antalya, TUR	2024	Cross	Oro	Equipos	
Helguera	José María	25.06.1929	PreUniv	Luxemburgo, LUX	1951	4x100m	Bronce		
Heras	Ángel	18.09.1958	CEur-j	Atenas, GRE	1975	4x100m	Bronce		Júnior
			CEur pc	Budapest, HUN	1983	400m	Bronce		
			CIberoam	Barcelona	1983	100m	Bronce		

			CIberoam	Barcelona	1983	200m	Plata		
			CIberoam	Barcelona	1983	4x100m	Oro		
			CIberoam	Barcelona	1983	4x400m	Bronce		
			JJMedit	Casablanca, MAR	1983	4x400m	Bronce		
Hernández	Ángel	15.04.1966	CIberoam	Manaos, BRA	1990	Longitud	Plata		
			CEur	Split, YUG	1990	Longitud	Plata		
Hernández	David	30.06.1988	FOJE	Lignano S., ITA	2005	200m	Bronce		Juvenil
Hernández	Eduardo	07.04.2005	CEur Off Road	Annecy, FRA	2022	Mountain Classic	Bronce	Equipos	Sub20
Hernández	Francisco	10.05.1942	CrossNac	San Sebastián	1963	Cross	Plata	Equipos	Júnior
Hernández	Honorato	29.06.1956	CpEur Maratón	Laredo	1983	Maratón	Bronce	Equipos	
			JJMedit	Casablanca, MAR	1983	Maratón	Bronce		
Hernando	Daniel	29.09.1977	CEur-50km	Sotillo de la Adrada	2022	50 km	Plata	Equipos	
Hernando	Luis Alberto	22.09.1977	CM Trail running	Annecy, FRA	2015	Trail running	Plata		
			CM Trail running	Genes, POR	2016	Trail running	Oro		
			CM Trail running	Genes, POR	2016	Trail running	Plata	Equipos	
			CM Trail running	Badia Prataglia, ITA	2017	Trail running	Oro		
			CM Trail running	Badia Prataglia, ITA	2017	Trail running	Oro	Equipos	
			CM Trail running	Penyagolosa	2018	Trail running	Oro		
			CM Trail running	Penyagolosa	2018	Trail running	Oro	Equipos	
			CM Trail running	Miranda do Corvo, POR	2019	Trail running	Bronce	Equipos	
Herrador	Antonio	29.11.1966	CIberoam	Mar del Plata, ARG	1994	1.500m	Bronce		
Herreros	Enrique	15.09.1999	CEur-jv	Tbilisi, GEO	2016	1.500m	Bronce		Juvenil
Hidalgo	Adelino	08.03.1963	CIberoam	México, MEX	1988	1.500m	Plata		
Hidalgo	José Luis	12.05.2002	CEur Marcha Eq	Podebrady, CZE	2021	10km Marcha	Oro	Equipos	Sub20
Hidalgo	Lorenzo	07.01.1965	CEur-j	Schwechat, AUT	1983	2.000m Obst.	Bronce		Júnior
Hierro	Iván	14.02.1978	FOJE	Bath, GBR	1995	3.000m	Oro		Juvenil
			ChallEur 10000	Barakaldo	2001	10.000m	Oro	Equipos	
			CEur Cross	Thun, SUI	2001	Cross	Oro	Equipos	
			CM Cross	Dublín, IRL	2002	Cross Corto	Bronce	Equipos	
			CEur Cross	Edimburgo, GBR	2003	Cross	Plata	Equipos	
			CpEur 10000	Ferrara, ITA	2007	10.000m	Oro	Equipos	
Higuero	Juan Carlos	03.08.1978	CEur-j	Liubliana, SLO	1997	5.000m	Bronce		Júnior
			CEur Cross	Oeiras, POR	1997	Cross	Oro	Equipos	Júnior
			CEur pc	Viena, AUT	2002	1.500m	Plata		
			CpEur pc	Leipzig, GER	2003	1.500m	Oro	Equipos	
			CEur pc	Madrid	2005	1.500m	Plata		
			CEur	Gotemburgo, SWE	2006	1.500m	Bronce		
			CEur	Gotemburgo, SWE	2006	5.000m	Bronce		
			CEur pc	Birmingham, GBR	2007	1.500m	Oro		
			CM pc	Valencia	2008	1.500m	Bronce		
			CEur Cross	Budapest, HUN	2012	Cross	Oro	Equipos	
			CEur pc	Gotemburgo, SWE	2013	3.000m	Plata		
Hornillos	Isidoro	27.04.1957	CIberoam	Barcelona	1983	400m	Bronce		
			JJMedit	Casablanca, MAR	1983	4x400m	Bronce		
Hortelano	Bruno	18.09.1991	CEur-p	Tampere, FIN	2013	4x100m	Bronce		Promesa
			CIberoam	Río de Janeiro, BRA	2016	200m	Plata		
			CEur	Ámsterdam, NED	2016	200m	Oro		
			CEur	Berlín, GER	2018	4x400m	Bronce		
			CM	Belgrado, SRB	2022	4x400m	Plata		
Houkmi	Amin	13.08.1996	CEur Cross	Tilburg, NED	2018	Cross	Bronce	Equipos	Sub23
Hornero	Eloy	14.03.2000	CpEur Marcha	Alytus, LTU	2019	10km Marcha	Plata	Equipos	Sub20

Husillos	Óscar	18.07.1993	CEur	Berlín, GER	2018	4x400m	Bronce		
			CEur pc	Glasgow, GBR	2019	400m	Plata		
			CEur pc	Glasgow, GBR	2019	4x400m	Plata		
			CEur pc	Torun, POL	2021	400m	Oro		
			CIberoam	La Nucía, ESP	2022	4x400m	Plata		
Ifraj	Ossama	22.09.1997	CEur Cross	Chia, ITA	2016	Cross	Plata	Equipos	Júnior
Iglesias	Rafael	05.07.1979	CEur Cross	Ferrara, ITA	1998	Cross	Oro	Equipos	Júnior
			CpEur Maratón	Barcelona	2010	Maratón	Oro	Equipos	
			CpEur 10000	Oslo, NOR	2011	10.000m	Oro	Equipos	
			CpM Maratón	Daegu, KOR	2011	Maratón	Bronce	Equipos	
Imedio	Alberto	24.05.1991	CIberoam	Barquisimeto, VEN	2012	1.500m	Plata		
			CEur-p	Tampere, FIN	2013	1.500m	Bronce		Promesa
Iraundegui	Miguel	13.10.1949	JJMedit	Túnez, TUN	1967	200m	Bronce		
			JJMedit	Túnez, TUN	1967	4x100m	Plata		
Irízar	Francisco	28.05.1928	CrossNac	San Sebastián	1955	Cross	Bronce	Equipos	
Jaadar	Abdelilah	05.01.1987	CpM Marcha	La Coruña	2006	10km Marcha	Bronce	Equipos	Júnior
Jainaga	Odei	14.10.1997	CpEur Lanz	Leiria, POR	2018	Jabalina	Plata	Equipos	
Jelloul	Mohamed	30.06.1994	CEur Cross	Hyères, FRA	2015	Cross	Oro	Equipos	Promesa
			CMed-p	Radès, TUN	2016	10.000m	Oro		Promesa
			CpEur 10000	Londres, GBR	2018	10.000m	Oro	Equipos	
Jiménez	Álvaro	29.03.1979	CIberoam	Ponce, PUR	2006	5.000m	Plata		
Jiménez	Alejandro	22.08.1984	CM-50km	Hyderabad, IND	2023	50 km	Plata		
			CM-50km	Hyderabad, IND	2023	50 km	Oro	Equipos	
Jiménez	Anacleto	24.02.1967	CM Cross	Neuchatel, SUI	1986	Cross	Bronce	Equipos	Júnior
			Univ	Zagreb, YUG	1987	5.000m	Oro		
			CIberoam	Sevilla	1992	5.000m	Plata		
			CM pc	Barcelona	1995	3.000m	Plata		
			CEur pc	Estocolmo, SWE	1996	3.000m	Oro		
Jiménez	Andrés	06.11.1998	CEur Cross	Tilburg, NED	2018	Cross	Bronce	Equipos	Sub23
Jiménez	Antonio David	18.02.1977	CEur-p	Gotemburgo, SWE	1999	3.000m Obst.	Bronce		Promesa
			CEur Cross	Malmoe, SWE	2000	Cross	Plata	Equipos	
			JJMedit	Túnez, TUN	2001	3.000m Obst.	Oro		
			CEur Cross	Thun, SUI	2001	Cross	Bronce		
			CEur Cross	Thun, SUI	2001	Cross	Oro	Equipos	
			CEur pc	Viena, AUT	2002	3.000m	Plata		
			CM Cross	Dublín, IRL	2002	Cross Corto	Bronce	Equipos	
			CEur	Múnich, GER	2002	3.000m Obst.	Oro		
			JJMedit	Almería	2005	3.000m Obst.	Plata		
			CEur Cross	S.Giorgio L., ITA	2006	Cross	Plata	Equipos	
			CEur Cross	Budapest, HUN	2012	Cross	Oro	Equipos	
			CEur Cross	Belgrado, SRB	2013	Cross	Oro	Equipos	
Jiménez	David	09.01.1995	JJMedit	Tarragona	2018	4x400m	Plata		
Jiménez	Manuel	07.01.1995	CEur Trail	El Paso	2022	Classic Uphill	Bronce	Equipos	
Jiménez	Miguel Ángel	09.09.1970	CEur IAU 100km	Tourhout, BEL	2006	100km	Oro	Equipos	
			CEur IAU 100km	Tarquinia, ITA	2008	100km	Bronce		
			CEur IAU 100km	Tarquinia, ITA	2008	100km	Bronce	Equipos	
			CM IAU 100km	Tarquinia, ITA	2008	100km	Bronce		
			CM IAU 100km	Tarquinia, ITA	2008	100km	Bronce	Equipos	
			CEur IAU 100km	Tourhout, BEL	2009	100km	Bronce	Equipos	
			CEur IAU 100km	Belves, FRA	2013	100km	Oro	Equipos	
Jiménez	Sergio	07.01.1995	CEur Cross	Lisboa, POR	2019	Cross Relevo Mixto	Bronce	Equipos	

Jimeno	Raúl	18.05.1959	CIberoam	Barcelona	1983	Martillo	Oro		
			JJMedit	Casablanca, MAR	1983	Martillo	Bronce		
			CIberoam	La Habana, CUB	1986	Martillo	Oro		
			CIberoam	México, MEX	1988	Martillo	Bronce		
Jones	Juan Carlos	24.08.1947	JJMedit	Túnez, TUN	1967	4x100m	Plata		
Jorba	Agustín	03.06.1947	JJMedit	Esmirna, TUR	1971	20km Marcha	Bronce		
José	Venancio	19.04.1976	JJMedit	Bari, ITA	1997	4x100m	Plata		
Juan	José Manuel	07.09.1960	CM Cross	Limerick, IRL	1979	Cross	Oro	Equipos	Júnior
Jurado	Juan de Dios	09.04.1981	CEur pc	Madrid	2005	800m	Bronce		
			CpEur pc	Liévin, FRA	2006	800m	Bronce	Equipos	
Juzdado	Alberto	20.08.1966	CEur	Helsinki, FIN	1994	Maratón	Bronce		
			CpEur Maratón	Helsinki, FIN	1994	Maratón	Oro	Equipos	
			CEur Cross	Alnwick, GBR	1994	Cross	Plata	Equipos	
			CpM Maratón	Atenas, GRE	1997	Maratón	Oro	Equipos	
			CpEur Maratón	Múnich, GER	2002	Maratón	Oro	Equipos	
Katir	Mohamed	17.02.1998	CM	Eugene, USA	2022	1.500m	Bronce		
			CEur	Múnich, GER	2022	5.000m	Plata		
			CEur Cross	Piamonte, ITA	2022	Cross	Bronce	Equipos	
			JJEur	Chorzów, POL	2023	1.500m	Oro		
			CM	Budapest, HUN	2023	5.000m	Plata		
Kedar	Alejandro	26.01.1997	FOJE	Utrecht, NED	2013	Triple	Bronce		Juvenil
Labrador	Basilio	29.03.1967	CpM Marcha	Monterrey, MEX	1993	50km Marcha	Plata	Equipos	
			CpM Marcha	Monterrey, MEX	1993	20k/50k Conjunta	Plata	Equipos	
			CpM Marcha	Pekín, CHN	1995	50km Marcha	Bronce	Equipos	
			CpEur Marcha	La Coruña	1996	50km Marcha	Oro	Equipos	
			CpEur Marcha	La Coruña	1996	20k/50k Conjunta	Oro	Equipos	
			CpEur Marcha	Dudince, SVK	1998	50km Marcha	Oro	Equipos	
			CpEur Marcha	Dudince, SVK	1998	20k/50k Conjunta	Oro	Equipos	
			CpM Marcha	Mezidon-Canon, FRA	1999	50km Marcha	Plata	Equipos	
Lachgar	Chakib	21.03.1989	CM-50km	Hyderabad, IND	2023	50 km	Oro		
			CM-50km	Hyderabad, IND	2023	50 km	Oro	Equipos	
Lahouifi	El Madhi	06.11.1996	CEur Cross	Hyères, FRA	2015	Cross	Bronce		Júnior
Lamdassem	Ayad	11.10.1981	CEur Cross	Bruselas, BEL	2008	Cross	Oro	Equipos	
			CEur Cross	Dublín, IRL	2009	Cross	Oro	Equipos	
			CIberoam	San Fernando	2010	5.000m	Oro		
			CEur Cross	Albufeira, POR	2010	Cross	Plata		
			CEur Cross	Albufeira, POR	2010	Cross	Bronce	Equipos	
			CEur Cross	Velenje, SLO	2011	Cross	Plata		
			CEur Cross	Velenje, SLO	2011	Cross	Bronce	Equipos	
			CEur Cross	Budapest, HUN	2012	Cross	Oro	Equipos	
			CpEur 10000	Bilbao	2012	10.000m	Plata		
			CpEur 10000	Bilbao	2012	10.000m	Oro	Equipos	
			CEur Cross	Hyères, FRA	2015	Cross	Oro	Equipos	
			CEur	Ámsterdam, NED	2016	Medio Maratón	Plata	Equipos	
			CEur Cross	Chia, ITA	2016	Cross	Plata	Equipos	
			CEur Cross	Šamorín, SVK	2017	Cross	Plata	Equipos	
			CEur Cross	Fingal-Dublín, IRL	2021	Cross	Plata	Equipos	
			CEur	Múnich, GER	2022	Maratón	Bronce	Equipos	
Lamela	Yago	24.07.1977	CIberoam	Lisboa, POR	1998	Longitud	Oro		
			CM pc	Maebashi, JPN	1999	Longitud	Plata		
			CEur-p	Gotemburgo, SWE	1999	Longitud	Oro		Promesa

			CM	Sevilla	1999	Longitud	Plata		
			CEur pc	Viena, AUT	2002	Longitud	Plata		
			CEur	Múnich, GER	2002	Longitud	Bronce		
			CpEur pc	Leipzig, GER	2003	Longitud	Oro	Equipos	
			CM pc	Birmingham, GBR	2003	Longitud	Plata		
			CM	París, FRA	2003	Longitud	Bronce		
Lamua	Antonio	24.07.1977	JJIber	Madrid	1962	Peso	Bronce		
Lara	Francisco Javier	24.06.1976	CIberoam	Ponce, PUR	2006	3.000m Obst.	Bronce		
			CIberoam	Iquique, CHI	2008	3.000m Obst.	Plata		
Larraza	Lucas	05.02.1929	CrossNac	San Sebastián	1955	Cross	Bronce	Equipos	
Las Heras	Aarón	22.06.2000	CEur-s20	Boras, SWE	2019	5.000m	Oro		
			CEur-23	Tallinn, EST	2021	5.000m	Plata		
			CEur Cross	Antalya, TUR	2024	Cross	Oro	Equipos	
Leonardo	Rubén	15.02.2004	CEur Cross	Bruselas, BEL	2023	Cross	Bronce	Equipos	Sub20
Leyva	Isidro	25.04.1999	CIberoam	Cuiabá, BRA	2024	Pértiga	Plata		
Llopart	Jordi	05.05.1952	CEur	Praga, TCH	1978	50km Marcha	Oro		
			JJOO	Moscú, URS	1980	50km Marcha	Plata		
			CpM Marcha	Bergen, NOR	1983	50km Marcha	Bronce	Equipos	
Llopis	Enrique	15.10.2000	CEur-23	Tallinn, EST	2021	110m vallas	Bronce		
			JJMedit	Orán	2022	110m vallas	Bronce		
			JJEur	Chorzów, POL	2023	110m vallas	Bronce		
			CEur	Roma, ITA	2024	110m vallas	Plata		
Llopis	Magno	20.06.2007	CEur-s20	Banská Bystrica, SVK	2024	Martillo	Bronce		
Llorens	Arnau	12.09.2006	FOJE	Banská Bystrica, SVK	2022	Peso	Oro		
Llorente	Santiago	09.07.1958	CM Cross	Chepstow, GBR	1976	Cross	Plata	Equipos	Júnior
			CM Cross	Düsseldorf, FRG	1977	Cross	Plata		Júnior
			CM Cross	Düsseldorf, FRG	1977	Cross	Plata	Equipos	Júnior
Lloveras	Juan	02.08.1955	JJMedit	Argel, ALG	1975	110m vallas	Bronce		
López	Álvaro	24.03.1999	CM Marcha Eq	Muscat, OMA	2022	35km Marcha	Oro	Equipos	
			CEur Marcha Eq	Podebrady, CZE	2023	20km Marcha	Plata	Equipos	
			CM Marcha Eq	Antalya, TUR	2024	20km Marcha	Oro	Equipos	
			CIberoam	Cuiabá, BRA	2024	20km Marcha	Plata		
López	Francisco Javier	28.09.1973	CIberoam	Lisboa, POR	1998	110m vallas	Plata		
López Villarrubia	Francisco Javier	27.07.1983	CEur Cross	Dublín, IRL	2009	Cross	Oro	Equipos	
			CEur Cross	Albufeira, POR	2010	Cross	Bronce	Equipos	
López	Francisco Javier	29.12.1989	CIberoam	Barquisimeto, VEN	2012	110m vallas	Bronce		
López	Inocencio	30.10.1966	CIberoam	Mar del Plata, ARG	1994	3.000m Obst.	Bronce		
López	Iván	29.03.1997	CM Marcha Eq	Antalya, TUR	2024	20km Marcha	Oro	Equipos	
López	José	05.06.1986	FOJE	París, FRA	2003	200m	Bronce		Juvenil
López	Kevin	12.06.1990	CEur-j	Novi Sad, SRB	2009	800m	Oro		Júnior
			CEur pc	París, FRA	2011	800m	Bronce		
			CEur-p	Ostrava, CZE	2011	800m	Plata		Promesa
			CEur pc	Gotemburgo, SWE	2013	800m	Plata		
López	Miguel Ángel	03.07.1988	CpM Marcha	La Coruña	2006	10km Marcha	Plata		Júnior
			CpM Marcha	La Coruña	2006	10km Marcha	Bronce	Equipos	Júnior
			CpEur Marcha	Leamington, GBR	2007	10km Marcha	Plata		Júnior
			CpEur Marcha	Leamington, GBR	2007	10km Marcha	Plata	Equipos	Júnior
			CpM Marcha	Cheboksary, RUS	2008	20km Marcha	Plata	Equipos	
			CpEur Marcha	Metz, FRA	2009	20km Marcha	Plata	Equipos	
			CEur-p	Kaunas, LTU	2009	20km Marcha	Oro		Promesa
			CpEur Marcha	Olhao, POR	2011	20km Marcha	Oro	Equipos	

			CpEur Marcha	Dudince, SVK	2013	20km Marcha	Plata		
			CM	Moscú, RUS	2013	20km Marcha	Plata		
			CEur	Zúrich, SUI	2014	20km Marcha	Oro		
			CpEur Marcha	Murcia	2015	20km Marcha	Oro		
			CpEur Marcha	Murcia	2015	20km Marcha	Bronce	Equipos	
			CM	Pekín, CHN	2015	20km Marcha	Oro		
			CpEur Marcha	Podebrady, CZE	2017	20km Marcha	Plata		
			CpEur Marcha	Podebrady, CZE	2017	20km Marcha	Oro	Equipos	
			CpEur Marcha	Alytus, LTU	2019	20km Marcha	Oro	Equipos	
			CEur Marcha Eq	Podebrady, CZE	2021	20km Marcha	Oro	Equipos	
			CM Marcha Eq	Muscat, OMA	2022	35km Marcha	Oro	Equipos	
			CEur Marcha Eq	Múnich, GER	2022	35km Marcha	Oro		
			CEur Marcha Eq	Podebrady, CZE	2023	35km Marcha	Oro		
			CEur Marcha Eq	Podebrady, CZE	2023	35km Marcha	Oro	Equipos	
López	Sergio	22.07.1968	CIberoam	Manaos, BRA	1990	4x400m	Plata		
			CIberoam	Sevilla	1992	4x100m	Plata		
López	Sergio	05.07.1999	CEur-jv	Tbilisi, GEO	2016	Relevo Medley	Plata		Juvenil
			CEur-j	Grosseto, ITA	2017	4x100m	Bronce		Júnior
			CMed-s23 pc	Miramas, FRA	2019	60m	Bronce		
			CEur-23	Tallinn, EST	2021	4x100m	Plata		
			CIberoam	La Nucía, ESP	2022	4x100m	Oro		
López	Víctor	26.02.1968	CEur Cross	Oeiras, POR	1997	Cross	Bronce	Equipos	
Loré	Eric	08.08.2033	CEur Cross	Piamonte, ITA	2022	Cross	Bronce	Equipos	Sub20
Lozano	Alberto	23.02.1987	CEur Cross	Budapest, HUN	2012	Cross	Oro	Equipos	
Lozano	Álvaro	23.02.1987	CEur Cross	S.Giorgio L., ITA	2006	Cross	Plata	Equipos	Júnior
			CEur Cross	Velenje, SLO	2011	Cross	Bronce	Equipos	
Lozano	Javier	05.07.1974	CEur IAU 100km	Tourhout, BEL	2009	100km	Bronce	Equipos	
Lozano	Juan José	23.05.1978	CEur Cross	Oeiras, POR	1997	Cross	Oro	Equipos	Júnior
Llorens	Arnau	12.09.2006	CIberoam-s18	Lima, PER	2023	Peso	Bronce		
Macías	Adrián	30.01.2006	CEur Off Road	Annecy, FRA	2022	Mountain Classic	Bronce	Equipos	Sub20
Madi	Oriol	08.07.1997	CMed-s23	Jesolo, ITA	2018	4x400m	Bronce		Sub23
Maestra	Cecilio	28.12.1980	JJMedit	Túnez, TUN	2001	4x100m	Bronce		
Maestra	José María	14.01.1960	CM Cross	Limerick, IRL	1979	Cross	Oro	Equipos	Júnior
Maestra	Simón	11.09.1984	FOJE	Murcia	2001	100m	Plata		Juvenil
Maestro	Bonifacio	14.05.1949	CrossNac	Clydebank, GBR	1969	Cross	Bronce	Equipos	Júnior
Magariños	Ramón	16.02.1948	JJMedit	Túnez, TUN	1967	4x400m	Plata		
			JJEur pc	Madrid	1968	Relevo	Bronce		
Magrans	Marc	26.09.1976	CpEur PComb	Praga, CZE	1999	Decatlon	Bronce	Equipos	
			CpEur PComb	Bydgoszcz, POL	2005	Decatlon	Bronce	Equipos	
Mahboub	Annasse	30.11.1999	CEur-jv	Tbilisi, GEO	2016	3.000m	Plata		Juvenil
			CEur Cross	Chia, ITA	2016	Cross	Plata	Equipos	Júnior
			CEur Cross	Šamorín, SVK	2017	Cross	Oro	Equipos	Sub20
Maíz	José Miguel	06.10.1941	CrossNac	Túnez, TUN	1968	Cross	Bronce	Equipos	
Maiza	Iban	21.09.1983	CpEur pc	Liévin, FRA	2006	60m vallas	Bronce	Equipos	
Marco	Fabio	12.06.2006	FOJE	Maribor, SLO	2023	Pértiga	Oro		
Marco	Luis Alberto	20.08.1986	CpEur pc	Moscú, RUS	2008	800m/Relevo	Plata	Equipos	
			CEur pc	Turín, ITA	2009	800m	Plata		
Marfull	Alex	18.01.1970	CIberoam	Manaos, BRA	1990	Martillo	Plata		
Margarit	Jan	19.11.1997	CM Montaña	Villa La Angostura, ARG	2019	Montaña	Oro	Equipos	
Marhoum	Mohamed	26.11.1987	CEur Cross	Belgrado, SRB	2013	Cross	Oro	Equipos	
			CEur Cross	Samokov, BUL	2014	Cross	Plata	Equipos	

Marín	Andrés	18.07.1961	CpM Marcha	Douglas, GBR	1985	20km Marcha	Bronce	Equipos	
			CpM Marcha	Monterrey, MEX	1993	50km Marcha	Plata	Equipos	
			CpM Marcha	Monterrey, MEX	1993	20k/50k Conjunta	Plata	Equipos	
			CpM Marcha	Pekín, CHN	1995	50km Marcha	Bronce	Equipos	
			CpEur Marcha	La Coruña	1996	50km Marcha	Oro	Equipos	
			CpEur Marcha	La Coruña	1996	20k/50k Conjunta	Oro	Equipos	
Marín	José	21.01.1950	JJMedit	Argel, ALG	1975	20km Marcha	Bronce		
			JJMedit	Split, YUG	1979	20km Marcha	Plata		
			CEur	Atenas, GRE	1982	20km Marcha	Oro		
			CEur	Atenas, GRE	1982	50km Marcha	Plata		
			CM	Helsinki, FIN	1983	50km Marcha	Plata		
			CpM Marcha	Douglas, GBR	1985	20km Marcha	Oro		
			CpM Marcha	Douglas, GBR	1985	20km Marcha	Bronce	Equipos	
			CM	Roma, ITA	1987	20km Marcha	Bronce		
			CpM Marcha	Monterrey, MEX	1993	50km Marcha	Plata	Equipos	
			CpM Marcha	Monterrey, MEX	1993	20k/50k Conjunta	Plata	Equipos	
Mariño	Francisco Javier	10.11.1984	CEur Cross	Edimburgo, GBR	2003	Cross	Bronce	Equipos	Júnior
Márquez	David	13.10.1977	CM-j	Sidney, AUS	1996	10.000m Marcha	Plata		Júnior
			CpEur Marcha	Dudince, SVK	1998	20km Marcha	Plata	Equipos	
			CpEur Marcha	Dudince, SVK	1998	20k/50k Conjunta	Oro	Equipos	
			CEur-p	Gotemburgo, SWE	1999	20km Marcha	Oro		Promesa
			CpEur Marcha	Eisenhüttenstadt,GER	2000	20km Marcha	Oro	Equipos	
			CpEur Marcha	Dudince, SVK	2001	20km Marcha	Plata	Equipos	
			CpEur Marcha	Cheboksary, RUS	2003	20km Marcha	Oro	Equipos	
Martí	Daniel	23.04.1973	CM-j	Seúl, KOR	1992	Pértiga	Plata		Júnior
Martín	Aitor	03.12.1987	FOJE	París, FRA	2003	400m	Plata		Juvenil
			JJMedit	Pescara, ITA	2009	4x400m	Oro		
Martín	Álvaro	18.06.1994	CEur-j	Rieti, ITA	2013	10.000m Marcha	Bronce		Júnior
			CMed-p	Aubagne, FRA	2014	10.000m Marcha	Oro		Promesa
			CEur-p	Tallinn, EST	2015	20km Marcha	Plata		Promesa
			CpEur Marcha	Murcia	2015	20km Marcha	Bronce	Equipos	
			CM Marcha Eq	Roma, ITA	2016	20km Marcha	Bronce		
			CpEur Marcha	Podebrady, CZE	2017	20km Marcha	Oro	Equipos	
			CEur	Berlín, GER	2018	20km Marcha	Oro		
			CpEur Marcha	Alytus, LTU	2019	20km Marcha	Oro	Equipos	
			CEur Marcha Eq	Poedebrady, CZE	2021	20km Marcha	Oro	Equipos	
			CM Marcha Eq	Muscat, OMA	2022	35km Marcha	Oro	Equipos	
			CIberoam	La Nucía, ESP	2022	10.000m Marcha	Oro		
			CEur	Múnich, GER	2022	20km Marcha	Oro		
			CEur Marcha Eq	Podebrady, CZE	2023	35km Marcha	Oro		
			CEur Marcha Eq	Podebrady, CZE	2023	35km Marcha	Oro	Equipos	
			CM	Budapest, HUN	2023	20km Marcha	Oro		
			CM	Budapest, HUN	2023	35km Marcha	Oro		
			CM Marcha Eq	Antalya, TUR	2024	Relevo Mixto	Bronce	Equipos	
			JJOO	París	2024	Relevo Mixto	Oro		
			JJOO	París	2024	20 km Marcha	Bronce		
Martín	Eliseo	05.11.1973	ChallEur 10000	Barakaldo	2001	10.000m	Oro	Equipos	
			ChallEur 10000	Atenas, GRE	2003	10.000m	Plata	Equipos	
			CM	París, FRA	2003	3.000m Obst.	Bronce		
			CEur Cross	S.Giorgio L., ITA	2006	Cross	Plata	Equipos	
Martín Berlanas	Luis Miguel	11.01.1972	CIberoam	Lisboa, POR	1998	3.000m Obst.	Oro		

			CEur	Múnich, GER	2002	3.000m Obst.	Bronce		
Martín	Manuel	25.02.1967	CM Cross	Neuchatel, SUI	1986	Cross	Bronce	Equipos	Júnior
Martín	Pedro José	12.08.1992	CpEur Lanz	Leiria, POR	2014	Martillo	Bronce		Promesa
			CMed-p	Aubagne, FRA	2014	Martillo	Plata		Promesa
			CpEur Lanz	Las Palmas	2017	Martillo	Bronce	Equipos	
			CpEur Lanz	Leiria, POR	2018	Martillo	Plata	Equipos	
Martín	Rafael	26.02.1970	CpM Marcha	Monterrey, MEX	1993	20km Marcha	Bronce	Equipos	
			CpM Marcha	Monterrey, MEX	1993	20k/50k Conjunta	Plata	Equipos	
Martínez	Alberto	23.02.1978	CEur-j	Liubliana, SLO	1997	4x400m	Oro		Júnior
Martínez	Andrés	10.06.1978	CEur	Budapest, HUN	1998	4x400m	Bronce		
			CEur pc	Viena, AUT	2002	4x400m	Bronce		
Martínez	Antonio	20.12.1978	CEur-j	Liubliana, SLO	1997	3.000m Obst.	Bronce		Júnior
Martínez	Antonio	11.02.1991	CM Trail running	Miranda do Corvo, POR	2019	Trail running	Bronce	Equipos	
			CM Montaña	Villa La Angostura, ARG	2019	Montaña	Oro	Equipos	
Martínez	Asier	22.04.2000	CEur-23	Tallinn, EST		110m vallas	Oro		
			CM	Eugene, USA	2022	110m vallas	Bronce		
			CEur	Múnich, GER	2022	110m vallas	Oro		
Martínez	David	31.01.1967	CIberoam	Manaos, BRA	1990	Disco	Oro		
			JJMedit	Atenas, GRE	1991	Disco	Bronce		
			CIberoam	Sevilla	1992	Disco	Plata		
			JJMedit	Túnez, TUN	2001	Disco	Plata		
			ChallEur Lanz	Pula, CRO	2002	Disco	Oro		
Martínez	Francisco Javier	27.05.1977	CEur-50km	Sotillo de la Adrada	2022	50 km	Plata	Equipos	
Martínez	Fermín	11.12.1961	CM IAU 100km	Tourhout, BEL	2002	100km	Bronce		
			CEur IAU 100km	Florencia, ITA	2004	100km	Plata		
			CEur IAU 100km	Tourhout, BEL	2006	100km	Oro	Equipos	
			CEur IAU 100km	Tarquinia, ITA	2008	100km	Bronce	Equipos	
			CM IAU 100km	Tarquinia, ITA	2008	100km	Bronce	Equipos	
			CEur IAU 100km	Tourhout, BEL	2009	100km	Bronce	Equipos	
Martínez	Fco. Mariano	20.10.1978	CEur 24h	Verona, ITA	2022	24 horas ruta	Bronce	Equipos	
Martínez Manso	Gerardo	18.01.1958	CM Cross	Düsseldorf, FRG	1977	Cross	Plata	Equipos	Júnior
Martínez	Javier	01.01.1953	JJMedit	Argel, ALG	1975	4x100m	Bronce		
Martínez	Joan Lino	17.01.1978	CIberoam	Huelva	2004	Longitud	Oro		
			JJOO	Atenas, GRE	2004	Longitud	Bronce		
			CEur pc	Madrid	2005	Longitud	Oro		
			CIberoam	San Fernando	2010	Longitud	Plata		
Martínez	Jonathan	29.01.1986	CIberoam	Iquique, CHI	2008	Longitud	Plata		
Martínez	José Luis	14.12.1938	JJMedit	Beirut, LBN	1959	4x100m	Bronce		
			JJIber	Santiago de C., CHI	1960	4x400m	Bronce		
			JJIber	Madrid	1962	800m	Plata		
Martínez	José Luis	25.08.1970	CIberoam	Lisboa, POR	1998	Peso	Bronce		
Martínez	José Manuel	22.10.1971	CM MedMar	Palma de Mallorca	1996	Medio Maratón	Plata	Equipos	
			ChallEur 10000	Barakaldo	1997	10.000m	Bronce	Equipos	
			CEur Cross	Oeiras, POR	1997	Cross	Bronce	Equipos	
			ChallEur 10000	Lisboa, POR	1998	10.000m	Plata	Equipos	
			Univ	Palma de Mallorca	1999	10.000m	Oro		
			ChallEur 10000	Lisboa, POR	2000	10.000m	Oro	Equipos	
			CEur Cross	Malmoe, SWE	2000	Cross	Plata	Equipos	
			ChallEur 10000	Barakaldo	2001	10.000m	Oro	Equipos	
			CEur Cross	Thun, SUI	2001	Cross	Oro	Equipos	
			CEur	Múnich, GER	2002	10.000m	Oro		

			CEur Cross	Medulin, CRO	2002	Cross	Oro	Equipos	
			ChallEur 10000	Camaiore, ITA	2002	10.000m	Plata	Equipos	
			ChallEur 10000	Maribor, SLO	2004	10.000m	Oro		
			ChallEur 10000	Maribor, SLO	2004	10.000m	Oro	Equipos	
			JJMedit	Almería	2005	Medio Maratón	Bronce		
			CEur	Gotemburgo, SWE	2006	10.000m	Plata		
			CEur Cross	S.Giorgio L., ITA	2006	Cross	Plata	Equipos	
			CEur Cross	Toro	2007	Cross	Oro	Equipos	
			CpEur 10000	Ribeira Brava, POR	2009	10.000m	Oro		
			CpEur 10000	Ribeira Brava, POR	2009	10.000m	Bronce	Equipos	
			JJMedit	Pescara, ITA	2009	Medio Maratón	Plata		
			CpEur 10000	Marsella, FRA	2010	10.000m	Bronce		
			CEur	Barcelona	2010	Maratón	Plata		
			CpEur Maratón	Barcelona	2010	Maratón	Oro	Equipos	
			CpEur 10000	Oslo, NOR	2011	10.000m	Plata		
			CpEur 10000	Oslo, NOR	2011	10.000m	Oro	Equipos	
			CpM Maratón	Daegu, KOR	2011	Maratón	Bronce	Equipos	
			CpEur 10000	Bilbao	2012	10.000m	Oro	Equipos	
Martínez	José Miguel	05.05.1976	CIberoam	Guatemala, GUA	2002	Longitud	Plata		
Martínez	Lois Maikel	03.06.1981	CpEur Lanz	Las Palmas	2017	Disco	Bronce	Equipos	
			CpEur Lanz	Leiria, POR	2018	Disco	Plata	Equipos	
Martínez	Lorenzo	14.03.1927	PreUniv	Merano, ITA	1949	Martillo	Plata		
Martínez	Manuel	07.12.1974	CIberoam	Sevilla	1992	Peso	Plata		
			CM-j	Seúl, KOR	1992	Peso	Plata		Júnior
			CEur-j	San Sebastián	1993	Peso	Oro		Júnior
			CIberoam	Mar del Plata, ARG	1994	Peso	Plata		
			CIberoam	Lisboa, POR	1998	Peso	Oro		
			CEur pc	Gante, BEL	2000	Peso	Plata		
			CIberoam	Río de Janeiro, BRA	2000	Peso	Oro		
			CM pc	Lisboa, POR	2001	Peso	Bronce		
			ChallEur Lanz	Niza, FRA	2001	Peso	Oro		
			JJMedit	Túnez, TUN	2001	Peso	Oro		
			Univ	Pekín, CHN	2001	Peso	Oro		
			CEur pc	Viena, AUT	2002	Peso	Oro		
			ChallEur Lanz	Pula, CRO	2002	Peso	Oro		
			CpEur pc	Leipzig, GER	2003	Peso	Oro	Equipos	
			CM pc	Birmingham, GBR	2003	Peso	Oro		
			CIberoam	Huelva	2004	Peso	Oro		
			JJOO	Atenas, GRE	2004	Peso	Bronce		
			CEur pc	Madrid	2005	Peso	Bronce		
			CpEur Lanz	Mersin, TUR	2005	Peso	Bronce		
			JJMedit	Almería	2005	Peso	Plata		
			CpEur pc	Liévin, FRA	2006	Peso	Bronce	Equipos	
			CpEur Lanz	Los Realejos	2009	Peso	Plata		
			CpEur Lanz	Los Realejos	2009	Peso	Plata	Equipos	
			JJMedit	Pescara, ITA	2009	Peso	Oro		
Martínez	Miguel	19.07.1971	CEur IAU 100km	Winschoten, NED	1999	100km	Bronce	Equipos	
Martínez	Nicolás	22.08.2006	CIberoam-s18	Lima, PER	2023	4x100 m	Plata		
			CIberoam-s18	Lima, PER	2023	4x400 m mixto	Plata		
Martínez	Óscar	28.09.2003	CM Marcha Eq	Muscat, OMA	2022	10km Marcha	Bronce	Equipos	Sub20
Martos	Sebastián	20.06.1989	CEur Cross	Albufeira, POR	2010	Cross	Bronce	Equipos	Promesa

			CEur-p	Ostrava, CZE	2011	3.000m Obst.	Oro		Promesa
			Univ	Kazán, RUS	2013	3.000m Obst.	Plata		
Mas	Francesc	23.04.1968	CIberoam	Mar del Plata, ARG	1994	Pértiga	Bronce		
Massana	Valentí	05.07.1970	CEur-j	Birmingham, GBR	1987	10.000m Marcha	Plata		Júnior
			CM-j	Sudbury, CAN	1988	10.000m Marcha	Plata		Júnior
			CEur-j	Varazdin, YUG	1989	10.000m Marcha	Oro		Júnior
			CIberoam	Manaos, BRA	1990	20km Marcha	Plata		
			CpM Marcha	San José, USA	1991	20km Marcha	Plata	Equipos	
			CpM Marcha	Monterrey, MEX	1993	20km Marcha	Plata		
			CpM Marcha	Monterrey, MEX	1993	20km Marcha	Bronce	Equipos	
			CpM Marcha	Monterrey, MEX	1993	20k/50k Conjunta	Plata	Equipos	
			CM	Stuttgart, GER	1993	20km Marcha	Oro		
			CEur	Helsinki, FIN	1994	20km Marcha	Bronce		
			CM	Gotemburgo, SWE	1995	20km Marcha	Plata		
			CpEur Marcha	La Coruña	1996	20km Marcha	Oro	Equipos	
			CpEur Marcha	La Coruña	1996	20k/50k Conjunta	Oro	Equipos	
			JJOO	Atlanta, USA	1996	50km Marcha	Bronce		
			CpEur Marcha	Dudince, SVK	1998	20km Marcha	Plata	Equipos	
			CpEur Marcha	Dudince, SVK	1998	20k/50k Conjunta	Oro	Equipos	
			CpM Marcha	Mezidon-Canon, FRA	1999	50km Marcha	Plata	Equipos	
Mateo	Daniel	31.08.1989	CEur Cross	Albufeira, POR	2010	Cross	Bronce	Equipos	Promesa
			CEur Cross	Samokov, BUL	2014	Cross	Plata	Equipos	
			CEur Cross	Šamorín, SVK	2017	Cross	Plata	Equipos	
			CEur	Múnich, GER	2022	Maratón	Bronce	Equipos	
Mayo	Carlos	18.09.1995	CEur Cross	Samokov, BUL	2014	Cross	Plata		Júnior
			CEur Cross	Samokov, BUL	2014	Cross	Plata	Equipos	Júnior
			CEur-p	Tallinn, EST	2015	5.000m	Bronce		Promesa
			CEur Cross	Hyères, FRA	2015	Cross	Plata		Promesa
			CEur Cross	Hyères, FRA	2015	Cross	Oro	Equipos	Promesa
			CEur Cross	Chia, ITA	2016	Cross	Plata		Promesa
			CpEur 10000	Minsk, BLR	2017	10.000m	Bronce		
			CpEur 10000	Minsk, BLR	2017	10.000m	Oro	Equipos	
			CEur-p	Bydgoszcz, POL	2017	5.000m	Bronce		Promesa
			CEur-p	Bydgoszcz, POL	2017	10.000m	Oro		Promesa
			CEur Cross	Lisboa, POR	2019	Cross	Bronce		
			CpEur 10000	Birmingham, GBR	2021	Bronce	Equipos		
			CEur Cross	Fingal-Dublín, IRL	2021	Cross	Plata	Equipos	
			CIberoam	La Nucía, ESP	2022	5.000m	Oro		
			CpEur 10000	Pacé, FRA	2022	Plata	Equipos		
			CEur Cross	Piamonte, ITA	2022	Cross	Bronce	Equipos	
Mayoral	Jordi	18.05.1973	JJMedit	Narbona, FRA	1993	4x100m	Bronce		
			JJMedit	Bari, ITA	1997	4x100m	Plata		
Mechaal	Adel	05.12.1990	CEur Cross	Hyères, FRA	2015	Cross	Bronce		
			CEur Cross	Hyères, FRA	2015	Cross	Oro	Equipos	
			CEur	Ámsterdam, NED	2016	5.000m	Plata		
			CEur Cross	Chia, ITA	2016	Cross	Plata	Equipos	
			CEur pc	Belgrado, SRB	2017	3.000m	Oro		
			CEur Cross	Šamorín, SVK	2017	Cross	Plata		
			CEur Cross	Šamorín, SVK	2017	Cross	Plata	Equipos	
			CpEur 10000	Londres, GBR	2018	10.000m	Oro	Equipos	
			CEur pc	Torun, POL	2021	3.000m	Bronce		

			CEur Cross	Fingal-Dublín, IRL	2021	Cross	Plata	Equipos	
			CEur pc	Estambul, TUR	2021	3.000m	Plata		
			CEur Cross	Antalya, TUR	2024	Cross	Oro	Equipos	
McGrath	Paul	07.03.2002	CEur Marcha Eq	Podebrady, CZE	2021	10km Marcha	Oro	Equipos	Sub20
			CEur-20	Tallinn, EST	2021	10.000m Marcha	Oro		
			CM-s20	Nairobi, KEN	2021	10.000m Marcha	Bronce		
			CEur Marcha Eq	Podebrady, CZE	2023	20km Marcha	Plata	Equipos	
			CEur-23	Espoo, FIN	2023	20km Marcha	Oro		
			CM Marcha Eq	Antalya, TUR	2024	20km Marcha	Oro	Equipos	
			CEur	Roma, ITA	2024	20km Marcha	Plata		
Menéndez	Pere	18.05.2005	CEur Off Road	Annecy, FRA	2022	Mountain Classic	Bronce	Equipos	Sub20
Meléndez	Carlos	24.05.1978	JJMedit	Túnez, TUN	2001	4x100m	Bronce		
			CEur pc	Viena, AUT	2002	4x400m	Bronce		
Méliz	Luis Felipe	11.08.1979	CEur	Helsinki, FIN	2012	Longitud	Plata		
			CIberoam	Sao Paulo, BRA	2014	Longitud	Bronce		
Melo	David Salvador	14.02.1982	CEur-j	Grosseto, ITA	2001	4x400m	Bronce		Júnior
Menacho	Eduardo	25.11.1999	CEur-23	Tallinn, EST	2021	10.000m	Oro		
Merzougui	Abdelaziz	30.08.1991	CEur Cross	Albufeira, POR	2010	Cross	Oro		Júnior
			CEur-p	Ostrava, CZE	2011	3.000m Obst.	Plata		Promesa
			CEur Cross	Budapest, HUN	2012	Cross	Plata	Equipos	Promesa
			CEur-p	Tampere, FIN	2013	3.000m Obst.	Oro		Promesa
			CEur	Múnich, GER	2022	Maratón	Bronce	Equipos	
Mestre	José	27.02.2001	CpEur Marcha	Alytus, LTU	2019	10km Marcha	Plata	Equipos	Sub20
Mezquita	Santiago	22.10.1975	CM Trail running	Penyagolosa	2018	Trail running	Oro	Equipos	
Migallón	Jaime	22.03.2003	CEur Cross	Piamonte, ITA	2022	Cross	Bronce	Equipos	Sub20
Miramontes	Celso	31.03.1952	CM Cross	Waregem, BEL	1973	Cross	Oro	Equipos	Júnior
Miranda	Montxu	27.12.1976	CEur-p	Turku, FIN	1997	Pértiga	Plata		Promesa
			CIberoam	Lisboa, POR	1998	Pértiga	Oro		
Mirón	Javier	13.12.1999	FOJE	Tbilisi, GEO	2015	800m	Bronce		Juvenil
Mocholí	Iván	01.09.1983	CIberoam	Huelva	2004	4x100m	Plata		
			CpEur pc	Liévin, FRA	2006	60m/Relevo	Bronce	Equipos	
			CIberoam	San Fernando	2010	4x100m	Plata		
Mokhtar	Ayoub	26.10.1996	CEur Cross	Samokov, BUL	2014	Cross	Plata	Equipos	Júnior
Molina	Enrique	25.02.1968	CM pc	Toronto, CAN	1993	3.000m	Bronce		
			ChallEur 10000	Lisboa, POR	1998	10.000m	Plata	Equipos	
			ChallEur 10000	Barakaldo	1999	10.000m	Oro	Equipos	
			ChallEur 10000	Lisboa, POR	2000	10.000m	Oro		
			ChallEur 10000	Lisboa, POR	2000	10.000m	Oro	Equipos	
			CEur Cross	Medulin, CRO	2002	Cross	Oro	Equipos	
			ChallEur 10000	Atenas, GRE	2003	10.000m	Plata	Equipos	
Molina	Juan Manuel	15.03.1979	CpEur Marcha	Eisenhüttenstadt,GER	2000	20km Marcha	Oro	Equipos	
			CpEur Marcha	Dudince, SVK	2001	20km Marcha	Plata	Equipos	
			CEur-p	Ámsterdam, NED	2001	20km Marcha	Oro		Promesa
			Univ	Pekín, CHN	2001	20km Marcha	Plata		
			CEur	Múnich, GER	2002	20km Marcha	Bronce		
			CpEur Marcha	Miskolc, HUN	2005	20km Marcha	Plata		
			CpEur Marcha	Miskolc, HUN	2005	20km Marcha	Plata	Equipos	
			JJMedit	Almería	2005	20km Marcha	Plata		
			CM	Helsinki, FIN	2005	20km Marcha	Bronce		
			Univ	Esmirna, TUR	2005	20km Marcha	Oro		
			CpM Marcha	La Coruña	2006	20km Marcha	Oro	Equipos	

			CpEur Marcha	Leamington, GBR	2007	20km Marcha	Bronce	Equipos	
			CpM Marcha	Cheboksary, RUS	2008	20km Marcha	Plata	Equipos	
			CpEur Marcha	Metz, FRA	2009	20km Marcha	Plata	Equipos	
			JJMedit	Pescara, ITA	2009	20km Marcha	Bronce		
Molins	José	17.02.1933	JJIber	Santiago de C., CHI	1960	5.000m	Plata		
			JJIber	Santiago de C., CHI	1960	10.000m	Plata		
			CrossNac	Sheffield, GBR	1962	Cross	Plata	Equipos	
Molowny	Daniel	19.01.1988	CIberoam	San Fernando	2010	4x100m	Plata		
Monfort	Daniel	25.01.2006	FOJE	Banská Bystrica, SVK	2022	10.000m marcha	Oro		
			FOJE	Maribor, SLO	2023	10.000m marcha	Oro		
Monllort	Carles	15.01.1987	CEur-50km	Sotillo de la Adrada	2022	50 km	Plata	Equipos	
			CM-50km	Hyderabad, IND	2023	50 km	Oro	Equipos	
Monne	Arnau	10.08.2000	CEur-23	Tallinn, EST	2021	100m	Bronce		
			CEur-23	Tallinn, EST	2021	4x100m	Plata		
Monreal	Íñigo	26.09.1974	CIberoam	Lisboa, POR	1998	4x400m	Plata		
Monreal	Mario	05.06.2003	CEur Cross	Piamonte, ITA	2022	Cross	Bronce	Equipos	Sub20
Montaner	Víctor	12.08.1986	FOJE	París, FRA	2003	1.500m	Bronce		Juvenil
			CIberoam	Iquique, CHI	2008	1.500m	Bronce		
Montesinos	Hipólito	24.05.1976	CIberoam	Lisboa, POR	1998	110m vallas	Bronce		
Montiel	José Esteban	20.09.1962	CpEur Maratón	Helsinki, FIN	1994	Maratón	Oro	Equipos	
Moracho	Javier	18.08.1957	CEur-j	Atenas, GRE	1975	110m vallas	Plata		Júnior
			JJMedit	Split, YUG	1979	110m vallas	Bronce		
			CEur pc	Sindelfingen, FRG	1980	60m vallas	Bronce		
			CEur pc	Grenoble, FRA	1981	50m vallas	Plata		
			JJMedit	Casablanca, MAR	1983	110m vallas	Oro		
			JJMund pc	París, FRA	1985	60m vallas	Plata		
			CEur pc	Madrid	1986	60m vallas	Oro		
			CIberoam	México, MEX	1988	110m vallas	Bronce		
Moreno	Enrique	19.12.1932	CrossNac	San Sebastián	1955	Cross	Bronce	Equipos	
Moreno	Íker	07.08.2006	FOJE	Banská Bystrica, SVK	2022	110m vallas	Bronce		
			FOJE	Banská Bystrica, SVK	2022	Medley Relay	Bronce		
			CIberoam-s18	Lima, PER	2023	Decatlón	Plata		
Moreno	Manuel	25.04.1967	CIberoam	Manaos, BRA	1990	4x400m	Plata		
Moreno	Miguel		CrossNac	París, FRA	1929	Cross	Bronce	Equipos	Júnior
Morera	Francisco	16.07.1952	CEur-j	París, FRA	1970	1.500m	Bronce		Júnior
Morera	José María	05.03.1947	JJMedit	Túnez, TUN	1967	1.500m	Plata		
			JJEur pc	Madrid	1968	1.500m	Plata		
			JJEur pc	Madrid	1968	Relevo	Bronce		
Morilla	Daniel	14.09.2005	CEur Marcha Eq	Podebrady, CZE	2023	10km Marcha	Oro	Equipos	
			CEur Marcha Eq	Podebrady, CZE	2023	10km Marcha	Oro	Equipos	
Moya	Raúl	18.01.1979	CEur Cross	Ferrara, ITA	1998	Cross	Oro	Equipos	Júnior
Mullera	Ángel	20.04.1984	CEur	Zúrich, SUI	2014	3.000m Obst.	Bronce		
Munuera	Francisco Javier	07.07.1972	CM-j	Plovdiv, BUL	1990	3.000m Obst.	Plata		Júnior
			CIberoam	Guatemala, GUA	2002	3.000m Obst.	Bronce		
Muñoz	Alfredo	05.07.1964	CM Cross	Gateshead, GBR	1983	Cross	Bronce	Equipos	Júnior
Murcia	Iván	29.03.1980	FOJE	Lisboa, POR	1997	2.000m Obst.	Oro		Juvenil
Murillo	Manuel	08.08.1956	CEur IAU 100km	Florencia, ITA	1997	100km	Plata	Equipos	
Naranjo	Unai	25.05.2005	CEur Cross	Bruselas, BEL	2023	Cross	Bronce	Equipos	Sub20
Navarro	Francisco Javier	16.04.1967	JJMedit	Bari, ITA	1997	4x100m	Plata		
Navarro	Gabriel	06.08.1992	CEur-j	Tallinn, EST	2011	5.000m	Oro		Júnior
			CEur-j	Tallinn, EST	2011	10.000m	Oro		Júnior

			CEur Cross	Budapest, HUN	2012	Cross	Plata	Equipos	Promesa
			CEur-p	Tampere, FIN	2013	10.000m	Oro		Promesa
Navarro	Marcelino	29.06.1952	CM Cross	Waregem, BEL	1973	Cross	Oro	Equipos	Júnior
Navarro	Miguel	21.11.1929	JJMedit	Beirut, LBN	1959	Maratón	Plata		
Ndikumwenayo	Thierry	26.03.1997	JJEur	Chorzów, POL	2023	5.000m	Oro		
			CEur	Roma, ITA	2024	10.000 m	Bronce		
			CEur Cross	Antalya, TUR	2024	Cross	Bronce		
			CEur Cross	Antalya, TUR	2024	Cross	Oro	Equipos	
Nieto	Germán	07.04.1970	CEur-j	Birmingham, GBR	1987	10.000m Marcha	Bronce		Júnior
			CEur-j	Varazdin, YUG	1989	10.000m Marcha	Plata		Júnior
			CpM Marcha	San José, USA	1991	20km Marcha	Plata	Equipos	
Nimo	Pedro	05.06.1980	CEur	Berlín, GER	2018	Maratón	Plata	Equipos	
Nogales	Benito	01.08.1965	CIberoam	Manaos, BRA	1990	3.000m Obst.	Oro		
Noguera	Alejandro	11.03.1993	CMed-p	Aubagne, FRA	2014	Peso	Oro		Promesa
			CpEur Lanz	Leiria, POR	2018	Peso	Plata	Equipos	
Noguera	Roger	27.02.1982	CIberoam	Huelva	2004	Pértiga	Bronce		
Nolet	Pedro Pablo	01.06.1970	JJMedit	Narbona, FRA	1993	4x100m	Bronce		
			JJMedit	Túnez, TUN	2001	4x100m	Bronce		
Novales	Tariku	08.03.1998	CEur-j	Grosseto, ITA	2017	5.000m	Plata		Júnior
			CEur Cross	Šamorín, SVK	2017	Cross	Oro	Equipos	Sub20
			CMed-s23	Jesolo, ITA	2018	5.000m	Plata		Sub23
			CEur Cross	Tilburg, NED	2018	Cross	Bronce	Equipos	Sub23
Núñez Blanca	Rafael	29.05.1957	CM Cross	Chepstow, GBR	1976	Cross	Plata	Equipos	Júnior
Odriozola	Mikel	25.05.1973	CpM Marcha	Podebrady, CZE	1997	50km Marcha	Bronce	Equipos	
			CpM Marcha	Mezidon-Canon, FRA	1999	50km Marcha	Plata	Equipos	
			CpEur Marcha	Dudince, SVK	2001	20km Marcha	Plata	Equipos	
			CpM Marcha	Naumburg, GER	2004	50km Marcha	Bronce	Equipos	
			CpM Marcha	La Coruña	2006	50km Marcha	Oro	Equipos	
			CpM Marcha	Cheboksary, RUS	2008	50km Marcha	Bronce	Equipos	
			CpEur Marcha	Metz, FRA	2009	50km Marcha	Plata	Equipos	
			CpM Marcha	Taicang, CHN	2014	50km Marcha	Bronce	Equipos	
			CM Marcha Eq	Roma, ITA	2016	50km Marcha	Bronce	Equipos	
Okutu	Jean Marie	04.08.1988	CIberoam	Barquisimeto, VEN	2012	Longitud	Plata		
			CIberoam	Río de Janeiro, BRA	2016	Longitud	Plata		
Oliva	Pablo	15.10.1996	CpM Marcha	Taicang, CHN	2014	10km Marcha	Plata	Equipos	Júnior
			CpEur Marcha	Murcia	2015	10km Marcha	Bronce		Júnior
			CpEur Marcha	Murcia	2015	10km Marcha	Oro	Equipos	Júnior
			CEur-j	Eskilstuna, SWE	2015	10.000m Marcha	Bronce		Júnior
			CM Marcha Eq	Roma, ITA	2016	50km Marcha	Bronce	Equipos	
Oliván	Jesús	05.07.1968	CIberoam	Sevilla	1992	Longitud	Plata		
Olivo	Ronaldo	08.10.2004	CEur Cross	Bruselas, BEL	2023	Cross	Bronce	Equipos	Sub20
Olmedo	Manuel	17.05.1983	CpEur pc	Leipzig, GER	2003	800m	Oro	Equipos	
			CEur-p	Bydgoszcz, POL	2003	800m	Bronce		Promesa
			CEur-p	Erfurt, GER	2005	800m	Plata		Promesa
			CEur	Barcelona	2010	1.500m	Bronce		
			CEur pc	París, FRA	2011	1.500m	Oro		
Olmos	Jesús Ángel	30.06.1986	CM-50km	Hyderabad, IND	2023	50 km	Bronce		
			CM-50km	Hyderabad, IND	2023	50 km	Oro	Equipos	
Ordóñez	Saúl	10.04.1994	CEur-p	Tallinn, EST	2015	800m	Plata		Promesa
			CMed-p	Radès, TUN	2016	800m	Bronce		Promesa
			CM pc	Birmingham, GBR	2018	800m	Bronce		

			CEur Cross	Tilburg, NED	2018	Cross Relevo Mixto	Oro	Equipos	
Oriach	Pol	20.02.2002	CEur-s18	Györ, HUN	2018	2.000m Obst.	Plata		Sub18
			CEur-20	Tallinn, EST	2021	3.000m Obst.	Oro		
Oriol	Roger	25.05.1957	JJMedit	Split, YUG	1979	Pértiga	Bronce		
Orozco	Marc	04.09.1989	JJMedit	Pescara, ITA	2009	4x400m	Oro		
Ortega	Orlando	29.07.1991	JJOO	Río de Janeiro, BRA	2016	110m vallas	Plata		
			CEur	Berlín, GER	2018	110m vallas	Bronce		
			CM	Doha, QAT	2019	110m vallas	Bronce		
Ortega	Ricardo	29.06.1953	CpEur Maratón	Laredo	1983	Maratón	Bronce	Equipos	
Ortiz	Arturo	18.09.1966	CEur pc	Glasgow, GBR	1990	Altura	Plata		
			CIberoam	Manaos, BRA	1990	Altura	Oro		
			Univ	Sheffield, GBR	1991	Altura	Plata		
			Univ	Buffalo, USA	1993	Altura	Bronce		
			JJMedit	Bari, ITA	1997	Altura	Plata		
Ortiz	Luis	18.09.1966	PreUniv	San Sebastián	1955	Disco	Bronce		
Osanz	Álvaro	15.01.2003	CEur Trail	El Paso	2022	Sub20 Uphill	Oro	Equipos	
			CEur Trail	El Paso	2022	Sub 20 Up&Down	Plata	Equipos	
Osanz	Daniel	14.06.1998	CEur Trail	El Paso	2022	Classic Hill	Bronce		
			CEur Trail	El Paso	2022	Classic Uphill	Bronce	Equipos	
Oukhelfen	Absessamad	18.12.1998	CEur-s23	Gävle, SWE	2019	5.000m	Bronce		Sub23
			CEur Cross	Lisboa, POR	2019	Cross	Bronce		Sub23
			CEur Cross	Fingal-Dublín, IRL	2021	Cross	Plata	Equipos	
			CEur Cross	Piamonte, ITA	2022	Cross	Bronce	Equipos	
			CEur-Cross	Antalya, TUR	2024	Cross	Oro	Equipos	
Oumaiz	Ouassim	30.03.1999	CEur Cross	Šamorín, SVK	2017	Cross	Oro	Equipos	Sub20
			CEur Cross	Tilburg, NED	2018	Cross	Plata		Sub20
			CEur Cross	Lisboa, POR	2019	Cross	Bronce		
Oyarbide	Jesús	02.02.1902	CrossNac	París, FRA	1929	Cross	Bronce	Equipos	Júnior
Páez	Antonio	05.09.1956	CEur pc	Viena, AUT	1979	800m	Oro		
			CEur pc	Grenoble, FRA	1981	800m	Bronce		
			CEur pc	Milán, ITA	1982	800m	Oro		
Pajuelo	Iván	27.08.1993	CpEur Marcha	Podebrady, CZE	2017	50km Marcha	Bronce	Equipos	
Palacios	José Luis	28.04.1969	CIberoam	Manaos, BRA	1990	4x400m	Plata		
Palencia	Mario	27.11.2006	FOJE	Banská Bystrica, SVK	2022	3.000m	Oro		
Pancorbo	Manuel	07.07.1966	CIberoam	México, MEX	1988	1.500m	Oro		
			CEur Cross	Alnwick, GBR	1995	Cross	Plata	Equipos	
			CEur pc	Valencia	1998	3.000m	Plata		
			CEur	Budapest, HUN	1998	5.000m	Plata		
			CEur Cross	Ferrara, ITA	1998	Cross	Bronce	Equipos	
			ChallEur 10000	Lisboa, POR	2000	10.000m	Oro	Equipos	
Paniagua	Sergio	26.10.1995	CEur Cross	Piamonte, ITA	2022	Cross	Bronce	Equipos	
Paradinas	Ignacio	04.12.1966	CIberoam	Manaos, BRA	1990	Pértiga	Oro		
Parellada	José Jorge	23.01.1930	PreUniv	Merano, ITA	1949	Triple	Plata		
Parra	Gonzalo	20.06.1996	CIberoam	La Nucía, ESP	2022	3.000m Obst.	Oro		
Parra	Roberto	06.04.1976	CEur-j	Nyiregyhaza, HUN	1995	800m	Oro		Júnior
			CEur pc	Estocolmo, SWE	1996	800m	Oro		
			CIberoam	Lisboa, POR	1998	800m	Plata		
Pastor	Pablo	31.03.2003	CEur Marcha Eq	Podebrady, CZE	2021	10km Marcha	Oro	Equipos	Sub20
			CM Marcha Eq	Muscat, OMA	2022	10km Marcha	Bronce	Equipos	Sub20
Patiño	Esteban	13.12.2004	CEurRRaceS20	Oderzo, ITA	2023	10 km	Pata	Equipos	
Paúl	Juan Carlos	06.05.1964	CIberoam	Manaos, BRA	1990	10.000m	Plata		

			CM Cross	Amberes, BEL	1991	Cross	Bronce	Equipos	
Peiró	Alejandro	02.04.1999	FOJE	Tbilisi, GEO	2015	4x100m	Plata		Juvenil
Penalba	Iván	06.10.1991	CEur 24h	Verona, ITA	2022	24 horas ruta	Bronce	Equipos	
Penas	Manuel Ángel	09.11.1977	CpEur 10000	Ribeira Brava, POR	2009	10.000m	Bronce	Equipos	
			CpEur 10000	Bilbao	2012	10.000m	Oro	Equipos	
			CpEur 10000	Pravets, BUL	2013	10.000m	Plata	Equipos	
Peña	Antonio	26.08.1970	CpEur Maratón	Helsinki, FIN	1994	Maratón	Oro	Equipos	
			CpEur Maratón	Budapest, HUN	1998	Maratón	Plata	Equipos	
Peña	Arturo	21.11.1903	CrossNac	París, FRA	1929	Cross	Bronce	Equipos	Júnior
Peñalver	Antonio	01.12.1968	CIberoam	Manaos, BRA	1990	Decatlon	Oro		
			CEur pc	Génova, ITA	1992	Heptatlon	Bronce		
			JJOO	Barcelona	1992	Decatlon	Plata		
			CpEur PComb	Lyon, FRA	1994	Decatlon	Bronce	Equipos	
			CpEur PComb	Praga, CZE	1999	Decatlon	Bronce	Equipos	
Pérez Perales	Antonio	23.03.1966	CM Cross	Gateshead, GBR	1983	Cross	Bronce	Equipos	Júnior
			CM Cross	Nueva York, USA	1984	Cross	Plata	Equipos	Júnior
			CM Cross	Lisboa, POR	1985	Cross	Bronce	Equipos	Júnior
			CM Cross	Durham, IRL	1995	Cross	Bronce	Equipos	
Pérez	Carlos	01.06.1935	JJMedit	Beirut, LBN	1959	5.000m	Bronce		
			JJIber	Santiago de C., CHI	1960	10.000m	Bronce		
			JJIber	Madrid	1962	10.000m	Bronce		
			JJMedit	Túnez, TUN	1967	Maratón	Bronce		
			CrossNac	Túnez, TUN	1968	Cross	Bronce	Equipos	
Pérez	César	07.04.1975	Univ	Daegu, KOR	2003	3.000m Obst.	Oro		
			CIberoam	Huelva	2004	3.000m Obst.	Oro		
Pérez	Eduardo	05.05.1978	CEur-j	Liubliana, SLO	1997	Triple	Bronce		Júnior
Pérez	Ignacio	12.04.1973	JJMedit	Bari, ITA	1997	Altura	Plata		
			CIberoam	Lisboa, POR	1998	Altura	Oro		
Pérez	Iván	23.04.1976	CEur-j	Nyiregyhaza, HUN	1995	5.000m	Bronce		Júnior
			CEur-j	Nyiregyhaza, HUN	1995	10.000m	Plata		Júnior
Pérez	José Manuel	06.05.1973	CIberoam	Río de Janeiro, BRA	2000	Martillo	Bronce		
Pérez	José Manuel	10.09.1999	CEur-j	Grosseto, ITA	2017	10.000m Marcha	Plata		Júnior
			CEur-23	Tallinn, EST	2021	20 km Marcha	Oro		
Pérez Moreno	Juan Antonio	06.11.1988	CEur Cross	Hyères, FRA	2015	Cross	Oro	Equipos	
			CpEur 10000	Chia-Pula, ITA	2015	10.000m	Oro		
			CpEur 10000	Chia-Pula, ITA	2015	10.000m	Plata	Equipos	
			CpEur 10000	Mersin, TUR	2016	10.000m	Plata		
			CpEur 10000	Mersin, TUR	2016	10.000m	Plata	Equipos	
			CpEur 10000	Minsk, BLR	2017	10.000m	Plata		
			CpEur 10000	Minsk, BLR	2017	10.000m	Oro	Equipos	
			CEur Cross	Šamorín, SVK	2017	Cross	Plata	Equipos	
			CpEur 10000	Londres, GBR	2018	10.000m	Oro	Equipos	
			CIberoam	Trujillo, PER	2018	5.000m	Plata		
			CpEur 10000	Birmingham, GBR	2021	Bronce	Equipos		
			CpEur 10000	Pacé, FRA	2022	Plata	Equipos		
Pérez Cuesta	Julio Manuel	29.05.1961	CM Cross	París, FRA	1980	Cross	Bronce	Equipos	Júnior
Pérez	Manuel	1956	CM Cross	Rabat, MAR	1975	Cross	Bronce	Equipos	Júnior
Pérez	Mariano	26.10.1952	JJMedit	Esmirna, TUR	1971	Longitud	Bronce		
Pérez	Ramón	08.10.1940	JJIber	Santiago de C., CHI	1960	4x400m	Bronce		
Pérez	Santiago	15.01.1972	CpM Marcha	Podebrady, CZE	1997	50km Marcha	Bronce	Equipos	
			CpM Marcha	Mezidon-Canon, FRA	1999	50km Marcha	Plata	Equipos	

			CpEur Marcha	Eisenhüttenstadt,GER	2000	50km Marcha	Plata	Equipos	
			CpEur Marcha	Dudince, SVK	2001	50km Marcha	Plata	Equipos	
			CpEur Marcha	Cheboksary, RUS	2003	50km Marcha	Plata	Equipos	
			CpM Marcha	Naumburg, GER	2004	50km Marcha	Bronce	Equipos	
			CpEur Marcha	Leamington, GBR	2007	50km Marcha	Plata	Equipos	
			CpM Marcha	Cheboksary, RUS	2008	50km Marcha	Bronce	Equipos	
			CpEur Marcha	Metz, FRA	2009	50km Marcha	Plata	Equipos	
Pestano	Mario	08.04.1978	FOJE	Bath, GBR	1995	Disco	Bronce		Juvenil
			CEur-p	Gotemburgo, SWE	1999	Disco	Bronce		Promesa
			CIberoam	Río de Janeiro, BRA	2000	Disco	Bronce		
			JJMedit	Túnez, TUN	2001	Disco	Bronce		
			ChallEur Lanz	Gioia Tauro, ITA	2003	Disco	Plata		
			ChallEur Lanz	Marsa, MLT	2004	Disco	Plata		
			CIberoam	Huelva	2004	Disco	Oro		
			JJMedit	Almería	2005	Disco	Oro		
			CpEur Lanz	Tel Aviv, ISR	2006	Disco	Plata		
			CpEur Lanz	Arles, FRA	2010	Disco	Plata		
			CIberoam	San Fernando	2010	Disco	Oro		
Peula	Antonio	21.03.1966	CM Cross	Lisboa, POR	1985	Cross	Bronce	Equipos	Júnior
			CIberoam	Sevilla	1992	3.000m Obst.	Bronce		
Pi	Alex	27.01.1996	CIberoam	Cuiabá, BRA	2024	Pértiga	Oro		
Pinardo	Francisco José	15.03.1975	CpEur Marcha	Cheboksary, RUS	2003	50km Marcha	Plata	Equipos	
			CpM Marcha	Naumburg, GER	2004	50km Marcha	Bronce	Equipos	
			CpEur Marcha	Leamington, GBR	2007	50km Marcha	Plata	Equipos	
			CpM Marcha	Cheboksary, RUS	2008	50km Marcha	Bronce	Equipos	
Pineda	David José	18.03.1998	CEur-j	Grosseto, ITA	2017	400m vallas	Bronce		Júnior
Pinedo	José Ángel	30.07.1990	CpEur Lanz	Leiria, POR	2024	Peso	Bronce	Equipos	
Pintado	Alex	13.10.2006	CIberoam-s18	Lima, PER	2023	1.500 m	Oro		
Pinto	Miguel Ángel	08.02.1979	CEur Cross	Oeiras, POR	1997	Cross	Oro	Equipos	Júnior
			CEur Cross	Ferrara, ITA	1998	Cross	Oro	Equipos	Júnior
Plaza	Daniel	03.07.1966	CEur-j	Cottbus, GDR	1985	10.000m Marcha	Plata		Júnior
			JJMedit	Latakia, SYR	1987	20km Marcha	Bronce		
			CIberoam	México, MEX	1988	20km Marcha	Bronce		
			CEur	Split, YUG	1990	20km Marcha	Plata		
			CpM Marcha	San José, USA	1991	20km Marcha	Plata	Equipos	
			JJMedit	Atenas, GRE	1991	20km Marcha	Plata		
			JJOO	Barcelona	1992	20km Marcha	Oro		
			CpM Marcha	Monterrey, MEX	1993	20km Marcha	Bronce	Equipos	
			CpM Marcha	Monterrey, MEX	1993	20k/50k Conjunta	Plata	Equipos	
			CM	Stuttgart, GER	1993	20km Marcha	Bronce		
			CpEur Marcha	La Coruña	1996	20km Marcha	Plata		
			CpEur Marcha	La Coruña	1996	20km Marcha	Oro	Equipos	
			CpEur Marcha	La Coruña	1996	20k/50k Conjunta	Oro	Equipos	
Pont	Félix	16.11.1982	CM IAU 100km	Bangalore, IND	2024	100km	Plata	Equipos	
Polo	Vicente	21.10.1955	CM Cross	Aix-le-Bains, FRA	1990	Cross	Bronce	Equipos	
Porras	Aleix	11.09.1999	FOJE	Tbilisi, GEO	2015	400m vallas	Oro		Juvenil
			CEur-jv	Tbilisi, GEO	2016	400m vallas	Plata		Juvenil
Porras	Juan Antonio	19.02.1972	CpEur Marcha	Dudince, SVK	2001	50km Marcha	Plata	Equipos	
Portera	Alberto	26.04.1928	PreUniv	Luxemburgo, LUX	1951	4x100m	Bronce		
Postigo	Pablo	06.02.2005	CEur Marcha Eq	Podebrady, CZE	2023	10km Marcha	Oro	Equipos	
			CEur Marcha Eq	Podebrady, CZE	2023	10km Marcha	Oro	Equipos	

Pousa	Juan Antonio	17.04.1987	CEur Cross	S.Giorgio L., ITA	2006	Cross	Plata	Equipos	Júnior
Poyán	Daniel	05.06.1923	PreUniv	Merano, ITA	1949	1.500m	Plata		
Prado	Juan José	04.02.1956	CIberoam	Barcelona	1983	4x100m	Oro		
			CIberoam	La Habana, CUB	1986	4x100m	Bronce		
			CIberoam	La Habana, CUB	1986	4x400m	Oro		
			JJMedit	Latakia, SYR	1987	4x100m	Plata		
			JJMedit	Latakia, SYR	1987	4x400m	Plata		
Prieto	Antonio	11.01.1958	CM Cross	Chepstow, GBR	1976	Cross	Plata	Equipos	Júnior
			CM Cross	Düsseldorf, FRG	1977	Cross	Plata	Equipos	Júnior
			CIberoam	Barcelona	1983	10.000m	Oro		
			JJMedit	Casablanca, MAR	1983	5.000m	Bronce		
			CM Cross	Aix-le-Bains, FRA	1990	Cross	Bronce	Equipos	
			CM Cross	Amberes, BEL	1991	Cross	Bronce	Equipos	
Prieto	Luis Francisco	21.02.1965	CM Cross	Nueva York, USA	1984	Cross	Plata	Equipos	Júnior
Prieto	Miguel Ángel	20.09.1964	CpM Marcha	Douglas, GBR	1985	20km Marcha	Bronce	Equipos	
			CEur	Stuttgart, FRG	1986	20km Marcha	Bronce		
			Univ	Duisburgo, FRG	1989	20km Marcha	Plata		
			CpM Marcha	San José, USA	1991	20km Marcha	Plata	Equipos	
			CpEur Marcha	Olhao, POR	2011	50km Marcha	Bronce	Equipos	
Pueyo	Ricardo	01.03.1967	CM-j	Atenas, GRE	1986	10.000m Marcha	Bronce		Júnior
Pujol	Albert	06.07.1979	CM Trail running	Miranda do Corvo, POR	2019	Trail running	Bronce	Equipos	
Pujol	Marc	11.03.1968	CM Cross	Lisboa, POR	1985	Cross	Bronce	Equipos	Júnior
Pujolar	David	22.06.1970	CM Cross	Auckland, NZL	1988	Cross	Bronce	Equipos	Júnior
Puyuelo	Alberto	05.09.1986	CEur-50km	Sotillo de la Adrada	2022	50 km	Plata		
			CEur-50km	Sotillo de la Adrada	2022	50 km	Plata	Equipos	
			CM-50km	Hyderabad, IND	2023	50 km	Oro	Equipos	
Quesada	Miguel	18.09.1979	CpEur pc	Liévin, FRA	2006	Relevo	Bronce	Equipos	
			CEur pc	Birmingham, GBR	2007	800m	Plata		
Quijada	Alejandro	07.03.2001	CEur-23	Espoo, FIN	2023	3.000m Obst.	Oro		
			CIberoam	Cuiabá, BRA	2024	3.000m Obst.	Oro		
Quijera	Manu	13.01.1998	CpEur Lanz	Las Palmas	2017	Jabalina	Bronce	Equipos	
			CMed-s23	Jesolo, ITA	2018	Jabalina	Oro		Sub23
			CpEur Lanz	Leiria, POR	2023	Jabalina	Bronce		
			CpEur Lanz	Leiria, POR	2023	Jabalina	Oro	Equipos	
			CpEur Lanz	Leiria, POR	2024	Peso	Bronce	Equipos	
Quijera	Nicolás	24.06.1996	CMed-p	Radès, TUN	2016	Jabalina	Oro		Promesa
			JJMedit	Tarragona	2018	Jabalina	Oro		
			CpEur Lanz	Leiria, POR	2023	Jabalina	Oro	Equipos	
Quintana	Rafael	30.04.1988	FOJE	Lignano S., ITA	2005	3.000m	Bronce		Juvenil
Quintero	Mario	29.09.1970	CEur-j	Varazdin, YUG	1989	Triple	Bronce		Júnior
Quiñones	Ismael	17.02.1994	CMed-p	Radès, TUN	2016	10.000m	Bronce		Promesa
Quiñónez	Jackson	12.06.1980	CEur pc	Birmingham, GBR	2007	60m vallas	Bronce		
			CpEur pc	Moscú, RUS	2008	60m vallas	Plata	Equipos	
			JJMedit	Pescara, ITA	2009	110m vallas	Oro		
			CIberoam	San Fernando	2010	110m vallas	Plata		
			JJMedit	Mersin, TUR	2013	110m vallas	Oro		
Quirce	Clemente	07.02.1959	CM Cross	Glasgow, GBR	1978	Cross	Bronce	Equipos	Júnior
Ramón	Domingo	10.03.1958	CM Cross	Düsseldorf, FRG	1977	Cross	Plata	Equipos	Júnior
			CEur-j	Donetsk, URS	1977	2.000m Obst.	Plata		Júnior
			JJMedit	Split, YUG	1979	3.000m Obst.	Plata		
			CEur	Atenas, GRE	1982	3.000m Obst.	Bronce		

			CIberoam	Barcelona	1983	3.000m Obst.	Oro		
			JJMedit	Casablanca, MAR	1983	3.000m Obst.	Plata		
Ramos	Jesús	29.04.1996	CMed-p	Radès, TUN	2016	1.500m	Bronce		Promesa
			CpEur 10000	Birmingham, GBR	2021	Bronce	Equipos		
			CpEur 10000	Pacé, FRA	2022	Plata	Equipos		
Ramos	Juan	06.1908	CrossNac	París, FRA	1929	Cross	Bronce	Equipos	Júnior
Ramos	Marcos	04.10.1989	CEur Off Road	El Paso	2022	Trail Running Race	Bronce	Equipos	
			CM Mont./Trail R.	Chiang Mai, THA	2022	Ultra Trail running	Bronce	Equipos	
Rancaño	Jesús	12.03.1936	JJMedit	Beirut, LBN	1959	4x100m	Bronce		
			JJIber	Santiago de C., CHI	1960	4x400m	Bronce		
Redolat	José Antonio	17.02.1976	CEur-j	Nyiregyhaza, HUN	1995	1.500m	Plata		Júnior
			CEur pc	Gante, BEL	2000	1.500m	Oro		
Regidor	Olegario	27.04.1967	CpM Marcha	San José, USA	1991	20km Marcha	Plata	Equipos	
			JJMedit	Atenas, GRE	1991	20km Marcha	Bronce		
Reina	Antonio	13.06.1981	CM-j	Santiago de C., CHI	2000	800m	Bronce		Júnior
			CEur-p	Ámsterdam, NED	2001	800m	Oro		Promesa
			CEur pc	Viena, AUT	2002	800m	Bronce		
			CIberoam	Huelva	2004	4x400m	Oro		
			CEur pc	Madrid	2005	800m	Plata		
			JJMedit	Almería	2005	800m	Oro		
			JJMedit	Almería	2005	4x400m	Oro		
			CIberoam	San Fernando	2010	800m	Bronce		
Reliegos	José		CrossNac	París, FRA	1929	Cross	Bronce	Equipos	Júnior
Requejo	José Antonio	12.12.1982	CEur IAU 100km	Belves, FRA	2013	100km	Bronce		
			CEur IAU 100km	Belves, FRA	2013	100km	Oro	Equipos	
			CM IAU 100km	Doha, QAT	2014	100km	Bronce		
Retamal	Pol	16.03.1999	FOJE	Tbilisi, GEO	2015	100m	Bronce		Juvenil
			FOJE	Tbilisi, GEO	2015	4x100m	Plata		Juvenil
			CEur-jv	Tbilisi, GEO	2016	200m	Bronce		Juvenil
			CEur-jv	Tbilisi, GEO	2016	Relevo Medley	Plata		Juvenil
			CEur-j	Grosseto, ITA	2017	4x100m	Bronce		Júnior
			CEur-23	Tallinn, EST	2021	200m	Bronce		
			CEur-23	Tallinn, EST	2021	4x100m	Plata		
Revenga	Mario	04.04.2022	CMed-s23 pc	Valencia	2023	60m vallas	Bronce		
Reverter	Juan	27.02.1956	CEur-j	Atenas, GRE	1975	4x100m	Bronce		Júnior
Rey	José Ramón	03.11.1967	CEur Cross	Alnwick, GBR	1994	Cross	Plata	Equipos	
			CpEur Maratón	Budapest, HUN	1998	Maratón	Plata	Equipos	
Rey	Julio	13.01.1972	CM Cross	Durham, IRL	1995	Cross	Bronce	Equipos	
			CEur Cross	Alnwick, GBR	1995	Cross	Plata	Equipos	
			ChallEur 10000	Barakaldo	1997	10.000m	Bronce	Equipos	
			CEur Cross	Oeiras, POR	1997	Cross	Bronce	Equipos	
			ChallEur 10000	Lisboa, POR	1998	10.000m	Plata	Equipos	
			CEur Cross	Ferrara, ITA	1998	Cross	Bronce	Equipos	
			CEur	Múnich, GER	2002	Maratón	Bronce		
			CpEur Maratón	Múnich, GER	2002	Maratón	Oro	Equipos	
			CM	París, FRA	2003	Maratón	Plata		
			CEur	Gotemburgo, SWE	2006	Maratón	Bronce		
Riobó	Víctor	06.04.1980	CIberoam	Ponce, PUR	2006	1.500m	Plata		
Ríos	Alejandro	02.02.2007	CIberoam-s18	Lima, PER	2023	800 m	Plata		
			CIberoam-s18	Lima, PER	2023	4x400 m mixto	Plata		
Ríos	José	15.03.1974	ChallEur 10000	Barakaldo	2001	10.000m	Oro		

			ChallEur 10000	Barakaldo	2001	10.000m	Oro	Equipos	
			ChallEur 10000	Camaiore, ITA	2002	10.000m	Plata		
			ChallEur 10000	Camaiore, ITA	2002	10.000m	Plata	Equipos	
			CEur	Múnich, GER	2002	10.000m	Bronce		
			CEur Cross	Edimburgo, GBR	2003	Cross	Plata	Equipos	
			CEur Cross	Tilburgo, NED	2005	Cross	Plata	Equipos	
			CpEur 10000	Ferrara, ITA	2007	10.000m	Oro	Equipos	
			CEur Cross	Toro	2007	Cross	Oro	Equipos	
			CpEur Maratón	Barcelona	2010	Maratón	Oro	Equipos	
Ripoll	Juan	27.02.1944	CrossNac	San Sebastián	1963	Cross	Plata	Equipos	Júnior
Rivas	José Carlos	14.06.1972	JJMedit	Narbona, FRA	1993	4x100m	Bronce		
Rivas	Rogelio	07.08.1944	JJMedit	Túnez, TUN	1967	400m	Plata		
			JJMedit	Túnez, TUN	1967	4x400m	Plata		
Rocandio	Adrián	06.05.1997	CMed-s23	Jesolo, ITA	2018	4x400m	Bronce		Sub23
Rocandio	Valentín	29.06.1963	JJMedit	Latakia, SYR	1987	4x100m	Plata		
			CIberoam	México, MEX	1988	4x100m	Plata		
Rodríguez	Alexis	19.04.1997	FOJE	Utrecht, NED	2013	2.000m Obst.	Oro		Juvenil
Rodríguez	Álvaro	25.05.1987	CEur Cross	S.Giorgio L., ITA	2006	Cross	Plata	Equipos	Júnior
			CEur-p	Debrecen, HUN	2007	1.500m	Oro		Promesa
			Univ	Bangkok, THA	2007	1.500m	Plata		
			CIberoam	Sao Paulo, BRA	2014	1.500m	Plata		
Rodríguez	Ángel David	25.04.1980	CIberoam	Huelva	2004	4x100m	Plata		
			CpEur pc	Moscú, RUS	2008	60m	Plata	Equipos	
			CIberoam	San Fernando	2010	4x100m	Plata		
Rodríguez Lobo	Eduardo	21.03.1955	JJMedit	Argel, ALG	1975	Decatlon	Plata		
Rodríguez	Daniel	26.01.1995	CIberoam	La Nucía, ESP	2022	4x100m	Oro		
			JJMedit	Orán	2022	200m	Bronce		
Rodríguez	Iván	07.04.1978	CIberoam	Huelva	2004	400m vallas	Oro		
			CIberoam	Huelva	2004	4x400m	Oro		
Rodríguez Olmos	Javier	22.02.1974	CEur-j	San Sebastián	1993	1.500m	Plata		Júnior
			CIberoam	Mar del Plata, ARG	1994	3.000m Obst.	Oro		
Rodríguez	José Manuel	07.11.1972	CpEur Marcha	La Coruña	1996	20km Marcha	Oro	Equipos	
			CpEur Marcha	La Coruña	1996	20k/50k Conjunta	Oro	Equipos	
			CpM Marcha	Podebrady, CZE	1997	50km Marcha	Bronce	Equipos	
			CpEur Marcha	Dudince, SVK	1998	50km Marcha	Oro	Equipos	
			CpEur Marcha	Dudince, SVK	1998	20k/50k Conjunta	Oro	Equipos	
			CpEur Marcha	Eisenhüttenstadt,GER	2000	50km Marcha	Plata	Equipos	
Rodríguez	Juan	28.11.1966	CEur IAU 100km	Winschoten, NED	1999	100km	Bronce	Equipos	
Rodríguez	Pablo	18.12.2004	CEur Marcha Eq	Podebrady, CZE	2023	10km Marcha	Bronce		
			CEur Marcha Eq	Podebrady, CZE	2023	10km Marcha	Oro	Equipos	
			CM Marcha Eq	Muscat, OMA	2022	10km Marcha	Bronce	Equipos	Sub20
Rodríguez	Salvador	13.11.1980	CEur pc	Viena, AUT	2002	4x400m	Bronce		
			CpEur pc	Leipzig, GER	2003	Relevo	Oro	Equipos	
Rodríguez	Valentín	17.02.1960	CM Cross	Glasgow, GBR	1978	Cross	Bronce	Equipos	Júnior
			CM Cross	Limerick, IRL	1979	Cross	Oro	Equipos	Júnior
Rofes	Jordi	24.08.1976	FOJE	Valkenswaard, NED	1993	Altura	Plata		Juvenil
Roig	Marc	08.04.1984	CEur Cross	Edimburgo, GBR	2003	Cross	Bronce	Equipos	Júnior
Rojas	Carlos	10.04.1995	CMed-p	Radès, TUN	2016	Altura	Plata		Promesa
Rojas	Víctor	09.12.1968	CIberoam	Manaos, BRA	1990	1.500m	Oro		
			CIberoam	Sevilla	1992	1.500m	Oro		
Rojo	Yago	23.03.1995	CpEur 10000	Londres, GBR	2018	10.000m	Oro	Equipos	

			CpEur 10000	Birmingham, GBR	2021	Bronce	Equipos		
			CpEur 10000	Pacé, FRA	2022	Plata	Equipos		
			CEur	Múnich, GER	2022	Maratón	Bronce	Equipos	
Román	Antonio	11.06.1972	CEur-j	Salónica, GRE	1991	10.000m	Bronce		Júnior
Romera	José María	02.09.1980	CIberoam	Huelva	2004	400m vallas	Bronce		
			CIberoam	Ponce, PUR	2006	400m vallas	Bronce		
Romera	Juan Francisco	31.10.1960	CpM Maratón	Atenas, GRE	1995	Maratón	Bronce	Equipos	
Romero	Ludisvindo	14.02.1972	CEur IAU 100km	Tarquinia, ITA	2008	100km	Bronce	Equipos	
			CM IAU 100km	Tarquinia, ITA	2008	100km	Bronce	Equipos	
			CEur IAU 100km	Tourhout, BEL	2009	100km	Bronce	Equipos	
			CEur IAU 100km	Belves, FRA	2013	100km	Oro	Equipos	
Roncero	Fabián	19.10.1970	CM MedMar	Montbeliard, FRA	1995	Medio Maratón	Plata	Equipos	
			CpM Maratón	Atenas, GRE	1997	Maratón	Oro	Equipos	
			ChallEur 10000	Lisboa, POR	1998	10.000m	Oro		
			ChallEur 10000	Lisboa, POR	1998	10.000m	Plata	Equipos	
			CEur Cross	Ferrara, ITA	1998	Cross	Bronce	Equipos	
			CEur Cross	Medulin, CRO	2002	Cross	Bronce		
			CEur Cross	Medulin, CRO	2002	Cross	Oro	Equipos	
			CEur Cross	Edimburgo, GBR	2003	Cross	Plata	Equipos	
Rosado	Ricardo	21.07.1988	CpEur 10000	Mersin, TUR	2016	10.000m	Plata	Equipos	
Rosell	Juan José	15.02.1963	CIberoam	Barcelona	1983	Jabalina	Bronce		
Ruano	Juan	24.04.1923	PreUniv	Luxemburgo, LUX	1951	4x100m	Bronce		
Rubio	José Luis	20.04.1924	PreUniv	Merano, ITA	1949	400m vallas	Bronce		
Rubio	Miguel	24.02.1961	CM Cross	París, FRA	1980	Cross	Bronce	Equipos	Júnior
Ruiz	Alberto	22.12.1961	CIberoam	Barcelona	1983	Pértiga	Oro		
			CIberoam	La Habana, CUB	1986	Pértiga	Oro		
			CIberoam	México, MEX	1988	Pértiga	Oro		
			CIberoam	Sevilla	1992	Pértiga	Bronce		
Ruiz	Daniel	30.10.1981	CpEur pc	Leipzig, GER	2003	Relevo	Oro	Equipos	
			CpEur pc	Moscú, RUS	2008	Relevo	Plata	Equipos	
Ruiz	Diego	05.02.1982	CEur-j	Grosseto, ITA	2001	4x400m	Bronce		Júnior
			CIberoam	Ponce, PUR	2006	1.500m	Oro		
			CpEur pc	Moscú, RUS	2008	1.500m	Plata	Equipos	
			CEur pc	Turín, ITA	2009	1.500m	Plata		
Ruiz	Faustino	20.09.1965	CpM Marcha	Pekín, CHN	1995	50km Marcha	Bronce	Equipos	
Ruiz	Francisco	19.10.1976	FOJE	Valkenswaard, NED	1993	110m vallas	Bronce		Juvenil
Ruiz	Francisco	12.11.1988	CpM Marcha	La Coruña	2006	10km Marcha	Bronce	Equipos	Júnior
Ruiz Bernal	José Luis	09.05.1952	CM Cross	Waregem, BEL	1973	Cross	Oro	Equipos	Júnior
Ruiz	Marcos	10.03.1995	CIberoam	La Nucía, ESP	2022	Triple	Plata		
Ruiz	Sergio	21.10.1989	JJMedit	Mersin, TUR	2013	200m	Bronce		
Ruiz	Víctor	24.06.1993	CEur Cross	Šamorín, SVK	2017	Cross Relevo Mixto	Bronce	Equipos	
			CEur Cross	Tilburg, NED	2018	Cross Relevo Mixto	Oro	Equipos	
Sabater	Luis Miguel	04.05.1976	FOJE	Valkenswaard, NED	1993	100m	Plata		Juvenil
Sacristán	Pedro	04.04.1941	CrossNac	San Sebastián	1963	Cross	Plata	Equipos	Júnior
Sáez	Carlos	04.04.1941	CIberoam	Cuiabá, BRA	2024	1.500m	Bronce		
Sáinz de Artiach	Francisco Javier	04.03.1940	JJMedit	Nápoles, ITA	1963	4x400m	Plata		
Sala	Carlos	20.03.1960	JJMedit	Casablanca, MAR	1983	110m vallas	Plata		
			CEur	Stuttgart, FRG	1986	110m vallas	Bronce		
			CIberoam	La Habana, CUB	1986	110m vallas	Oro		
			CIberoam	La Habana, CUB	1986	4x100m	Bronce		
			CEur pc	Budapest, HUN	1988	60m vallas	Bronce		

			CIberoam	México, MEX	1988	110m vallas	Plata		
			CIberoam	Manaos, BRA	1990	110m vallas	Oro		
			JJMedit	Atenas, GRE	1991	110m vallas	Plata		
			CIberoam	Sevilla	1992	110m vallas	Bronce		
Salas	Didac	19.05.1993	JJOO Juv	Singapur, SIN	2010	Pértiga	Oro		Juvenil
			CEur-j	Tallinn, EST	2011	Pértiga	Bronce		Júnior
			CMed-p	Aubagne, FRA	2014	Pértiga	Plata		Promesa
			CIberoam	Trujillo, PER	2018	Pértiga	Bronce		
Sales	Llorenç	14.07.1988	CIberoam	Trujillo, PER	2018	1.500m	Oro		
Salort	Luis	26.07.1999	FOJE	Tbilisi, GEO	2015	110m vallas	Plata		Juvenil
			FOJE	Tbilisi, GEO	2015	4x100m	Plata		Juvenil
			CEur-j	Grosseto, ITA	2017	110m vallas	Bronce		Júnior
Sánchez	Antonio	22.09.1963	CIberoam	La Habana, CUB	1986	200m	Bronce		
			CIberoam	La Habana, CUB	1986	4x400m	Oro		
			JJMedit	Latakia, SYR	1987	400m	Oro		
			JJMedit	Latakia, SYR	1987	4x400m	Plata		
Sánchez	Benjamín	10.03.1985	CpEur Marcha	Cheboksary, RUS	2003	10km Marcha	Plata	Equipos	Júnior
			CpM Marcha	Naumburg, GER	2004	10km Marcha	Bronce		Júnior
			CEur-p	Erfurt, GER	2005	20km Marcha	Plata		Promesa
			CpEur Marcha	Miskolc, HUN	2005	20km Marcha	Plata	Equipos	
			CpM Marcha	La Coruña	2006	20km Marcha	Oro	Equipos	
			CpEur Marcha	Leamington, GBR	2007	20km Marcha	Bronce	Equipos	
			CpM Marcha	Cheboksary, RUS	2008	20km Marcha	Plata	Equipos	
			CpEur Marcha	Metz, FRA	2009	20km Marcha	Plata	Equipos	
			CpEur Marcha	Olhao, POR	2011	20km Marcha	Bronce		
			CpEur Marcha	Olhao, POR	2011	20km Marcha	Oro	Equipos	
			CpEur Marcha	Alytus, LTU	2019	50km Marcha	Plata	Equipos	
Sánchez	Kevin	27.03.1999	CIberoam	Cuiabá, BRA	2024	110m vallas	Bronce		
Sánchez Vargas	Francisco	18.05.1958	JJMedit	Casablanca, MAR	1983	3.000m Obst.	Bronce		
Sánchez	Iván	27.02.1975	Univ	Daegu, KOR	2003	Medio Maratón	Bronce		
Sánchez	Javier	03.12.2000	CEur-s20	Boras, SWE	2019	4x400m	Oro		Sub20
Sánchez Paraíso	José Luis	21.07.1942	JJMedit	Túnez, TUN	1967	4x100m	Plata		
			JJEur pc	Madrid	1968	Relevo	Bronce		
Sánchez	José Manuel	05.05.1965	CM Cross	Nueva York, USA	1984	Cross	Plata	Equipos	Júnior
Sánchez	Juan Francisco	28.06.1972	CEur-j	Salónica, GRE	1991	20km ruta	Oro		Júnior
Sánchez	Kevin	27.03.1999	CEur-jv	Tbilisi, GEO	2016	Relevo Medley *	Plata		Juvenil
Sánchez	Pablo	07.11.1996	CEur Cross	Tilburg, NED	2018	Cross	Bronce	Equipos	Sub23
			CEur Cross	Lisboa, POR	2019	Cross Relevo Mixto	Bronce	Equipos	
Sánchez	Sergio	01.10.1982	CEur Cross	Toro	2007	Cross	Oro	Equipos	
			CpEur pc	Moscú, RUS	2008	3.000m	Plata	Equipos	
			CEur Cross	Bruselas, BEL	2008	Cross	Oro	Equipos	
			CEur Cross	Dublín, IRL	2009	Cross	Oro	Equipos	
			CM pc	Doha, QAT	2010	3.000m	Plata		
			CpEur 10000	Pravets, BUL	2013	10.000m	Oro		
			CpEur 10000	Pravets, BUL	2013	10.000m	Plata	Equipos	
Sánchez-Valladares	Pablo	12.11.1997	CMed-s23 pc	Miramas, FRA	2019	800m	Oro		
			CEur-s23	Gävle, SWE	2019	800m	Bronce		Sub23
Sancho	Miguel Ángel	24.04.1990	FOJE	Belgrado, SRB	2007	Altura	Bronce		Juvenil
			CM-j	Bydgoszcz, POL	2008	Altura	Bronce		Júnior
			CEur-p	Ostrava, CZE	2011	Altura	Bronce		Promesa
			CIberoam	Río de Janeiro, BRA	2016	Altura	Bronce		

San Pastor	José	04.02.2002	CM-s20	Nairobi, KEN	2021	Decatlón	Bronce		
Santamaría	Alberto	06.03.1952	CIberoam	Barcelona	1983	Triple	Plata		
Santamaría	Gonzalo	24.04.1996	CMed-s23	Jesolo, ITA	2018	Pértiga	Bronce		Sub23
Santiago	Camilo Raúl	22.12.1982	CEur	Berlín, GER	2018	Maratón	Plata	Equipos	
Santos	Héctor	06.01.1998	CEur-j	Grosseto, ITA	2017	Longitud	Bronce		Júnior
			CEur-s23	Gävle, SWE	2019	Longitud	Plata		Sub23
			CIberoam	La Nucía, ESP	2022	Longitud	Bronce		
Sanz	Alberto	09.09.1977	CpEur pc	Liévin, FRA	2006	Longitud	Bronce	Equipos	
Sanz	Daniel	25.02.1979	CpEur 10000	Bilbao	2012	10.000m	Oro	Equipos	
			CpEur 10000	Chia-Pula, ITA	2015	10.000m	Plata	Equipos	
			CpEur 10000	Minsk, BLR	2017	10.000m	Oro	Equipos	
Sarriegui	José María	20.07.1940	CrossNac	Nantes, FRA	1961	Cross	Bronce	Equipos	Júnior
Sarriegui	Joseba	17.04.1965	CM Cross	Gateshead, GBR	1983	Cross	Bronce	Equipos	Júnior
			CM Cross	Nueva York, USA	1984	Cross	Plata	Equipos	Júnior
Sastre	Luis	15.07.1958	CM Cross	Düsseldorf, FRG	1977	Cross	Plata	Equipos	Júnior
Segundo	Efrén	10.09.1981	CM Trail running	Badia Prataglia, ITA	2017	Trail running	Oro	Equipos	
			CM Trail running	Penyagolosa	2018	Trail running	Oro	Equipos	
Seriñana	Pol	23.08.2004	CEurRRaceS20	Oderzo, ITA	2023	10 km	Pata	Equipos	
Serrano	Antonio	08.03.1965	CIberoam	México, MEX	1988	5.000m	Bronce		
			Univ	Duisburgo, FRG	1989	5.000m	Bronce		
			Univ	Duisburgo, FRG	1989	10.000m	Bronce		
			CM Cross	Aix-le-Bains, FRA	1990	Cross	Bronce	Equipos	
			CIberoam	Manaos, BRA	1990	5.000m	Oro		
			CM Cross	Amberes, BEL	1991	Cross	Bronce	Equipos	
			Univ	Buffalo, USA	1993	10.000m	Oro		
			CEur Cross	Alnwick, GBR	1994	Cross	Bronce		
			CEur Cross	Alnwick, GBR	1994	Cross	Plata	Equipos	
			CM Cross	Durham, IRL	1995	Cross	Bronce	Equipos	
			CM MedMar	Montbeliard, FRA	1995	Medio Maratón	Plata	Equipos	
			CpEur Maratón	Budapest, HUN	1998	Maratón	Plata	Equipos	
Serrano	Bartolomé	05.03.1969	CM Cross	Durham, IRL	1995	Cross	Bronce	Equipos	
			CM MedMar	Montbeliard, FRA	1995	Medio Maratón	Plata	Equipos	
			CpM Maratón	Atenas, GRE	1995	Maratón	Bronce	Equipos	
			CM MedMar	Palma de Mallorca	1996	Medio Maratón	Plata	Equipos	
Serrano	Ricardo	29.10.1980	CEur Cross	Edimburgo, GBR	2003	Cross	Plata	Equipos	
			ChallEur 10000	Maribor, SLO	2004	10.000m	Oro	Equipos	
			ChallEur 10000	Barakaldo	2005	10.000m	Bronce		
			ChallEur 10000	Barakaldo	2005	10.000m	Oro	Equipos	
			CEur Cross	Tilburgo, NED	2005	Cross	Plata	Equipos	
			CpEur 10000	Estambul, TUR	2008	10.000m	Plata	Equipos	
			CEur Cross	Albufeira, POR	2010	Cross	Bronce	Equipos	
			CpEur 10000	Oslo, NOR	2011	10.000m	Oro	Equipos	
			CEur Cross	Velenje, SLO	2011	Cross	Bronce	Equipos	
Sierra	Pablo	13.05.1969	CM MedMar	Montbeliard, FRA	1995	Medio Maratón	Plata	Equipos	
Silva	Jorge Ignacio	19.04.1979	CpM Marcha	La Coruña	2006	50km Marcha	Oro	Equipos	
Simón	Andreu	28.08.1991	CM Trail running	Miranda do Corvo, POR	2019	Trail running	Bronce	Equipos	
			CM Montaña	Villa La Angostura, ARG	2019	Montaña	Oro	Equipos	
Sitjà	David	27.01.1974	FOJE	Bruselas, BEL	1991	4x100m	Bronce		Juvenil
Sola	Ignacio	01.02.1944	JJMedit	Esmirna, TUR	1971	Pértiga	Plata		
Solís	Daniel	05.11.1996	CMed-s23	Jesolo, ITA	2018	Longitud	Bronce		Sub23
Solís	David	22.12.1981	CEur Cross	Albufeira, POR	2010	Cross	Bronce	Equipos	

			CpEur 10000	Oslo, NOR	2011	10.000m	Oro	Equipos	
			CEur Cross	Velenje, SLO	2011	Cross	Bronce	Equipos	
			CpEur 10000	Bilbao	2012	10.000m	Oro	Equipos	
Somohano	Juan José	25.06.1991	CM Trail running	Penyagolosa	2018	Trail running	Oro	Equipos	
Soriano	Manuel	08.12.1945	JJMedit	Esmirna, TUR	1971	400m vallas	Plata		
Sotelo	Julián	05.07.1965	CIberoam	México, MEX	1988	Jabalina	Bronce		
			CIberoam	Manaos, BRA	1990	Jabalina	Plata		
			JJMedit	Atenas, GRE	1991	Jabalina	Oro		
			CIberoam	Sevilla	1992	Jabalina	Bronce		
			CIberoam	Mar del Plata, ARG	1994	Jabalina	Plata		
Sotero	Yasiel Brayan	28.12.2001	CEur-s18	Györ, HUN	2018	Disco	Oro		Sub18
			CEur-s20	Boras, SWE	2019	Disco	Oro		Sub20
			CEur-23	Tallinn, EST	2021	Disco	Bronce		
			CpEur Lanz	Leiria, POR	2023	Disco	Oro	Equipos	
			CEur-23	Espoo, FIN	2023	Disco	Bronce		
Soto	Alex	25.09.1988	CM-jv	Marrakech, MAR	2005	Altura	Bronce		Juvenil
Stefanov	Mario	24.07.2007	CIberoam-s18	Lima, PER	2023	110 m vallas	Plata		
			CIberoam-s18	Lima, PER	2023	4x100 m	Plata		
Suárez Canal	Francisco	17.01.1949	JJMedit	Esmirna, TUR	1971	400m vallas	Bronce		
Suárez Garrudo	Juan Francisco	21.08.1944	JJMedit	Nápoles, ITA	1963	4x400m	Plata		
Sukía	Iker	24.01.1978	CEur-j	Nyiregyhaza, HUN	1995	Peso	Bronce		Júnior
			FOJE	Bath, GBR	1995	Peso	Oro		Juvenil
			CIberoam	Río de Janeiro, BRA	2000	Peso	Bronce		
Tajadura	Tomás	25.06.1985	CIberoam	Sao Paulo, BRA	2014	3.000m Obst.	Bronce		
Talavera	Enrique	15.01.1967	JJMedit	Latakia, SYR	1987	4x100m	Plata		
			CIberoam	México, MEX	1988	4x100m	Plata		
			CIberoam	Manaos, BRA	1990	100m	Bronce		
			CIberoam	Manaos, BRA	1990	4x100m	Plata		
			JJMedit	Atenas, GRE	1991	4x100m	Plata		
			CIberoam	Sevilla	1992	4x100m	Plata		
Tallón	Fernando	03.09.1946	JJMedit	Túnez, TUN	1967	Jabalina	Bronce		
Tasende	Ramón	15.09.1944	CrossNac	Túnez, TUN	1968	Cross	Bronce	Equipos	
Teixeira	José	23.12.1928	JJMedit	Barcelona	1955	3.000m Obst.	Bronce		
Testa	David	09.08.1984	CIberoam	Huelva	2004	4x400m	Oro		
			JJMedit	Almería	2005	4x400m	Oro		
			CpEur pc	Liévin, FRA	2006	Relevo	Bronce	Equipos	
			CIberoam	Ponce, PUR	2006	400m	Bronce		
Tobalina	Carlos	02.08.1985	CpEur Lanz	Leiria, POR	2015	Peso	Bronce		
			CpEur Lanz	Las Palmas	2017	Peso	Plata		
			CpEur Lanz	Las Palmas	2017	Peso	Bronce	Equipos	
			CpEur Lanz	Leiria, POR	2023	Peso	Oro	Equipos	
			CpEur Lanz	Leiria, POR	2024	Peso	Bronce	Equipos	
Toledo	Bruno	23.11.1973	ChallEur 10000	Lisboa, POR	1998	10.000m	Plata	Equipos	
			ChallEur 10000	Barakaldo	1999	10.000m	Plata		
			ChallEur 10000	Barakaldo	1999	10.000m	Oro	Equipos	
Tolrá	Juan	22.09.1961	CIberoam	Barcelona	1983	4x100m	Oro		
Torlá	Lluis	02.10.1989	CpEur Marcha	Leamington, GBR	2007	10km Marcha	Plata	Equipos	Júnior
			CEur-j	Hengelo, NED	2007	10.000m Marcha	Bronce		Júnior
			CpM Marcha	Cheboksary, RUS	2008	10km Marcha	Bronce	Equipos	Júnior
			CM-j	Bydgoszcz, POL	2008	10.000m Marcha	Bronce		Júnior
Torlá	Manel	02.10.1989	CpEur Marcha	Leamington, GBR	2007	10km Marcha	Plata	Equipos	Júnior

			CpM Marcha	Cheboksary, RUS	2008	10km Marcha	Bronce	Equipos	Júnior
Torrella	Jan	22.01.2004	CEur Trail	El Paso	2022	Sub20 Uphill	Plata		
			CEur Trail	El Paso	2022	Sub20 Uphill	Oro	Equipos	
Torrents	Jordi	25.09.1997	CEur Cross	Samokov, BUL	2014	Cross	Plata	Equipos	Júnior
			CEur Cross	Chia, ITA	2016	Cross	Plata	Equipos	Júnior
Torres	José Luis	11.11.1923	PreUniv	Merano, ITA	1949	Disco	Oro		
Torres	Juan	15.03.1959	CpM Maratón	Atenas, GRE	1995	Maratón	Bronce	Equipos	
Torrijos	Pablo	12.05.1992	CMed-p	Aubagne, FRA	2014	Triple	Oro		Promesa
			CEur pc	Praga, CZE	2015	Triple	Plata		
			CIberoam	Trujillo, PER	2018	Triple	Plata		
Trabado	Colomán	02.10.1958	CEur pc	Milán, ITA	1982	800m	Bronce		
			CEur pc	Budapest, HUN	1983	800m	Oro		
			JJMedit	Casablanca, MAR	1983	800m	Bronce		
			JJMund pc	París, FRA	1985	800m	Oro		
			CEur pc	Madrid	1986	800m	Plata		
			CIberoam	México, MEX	1988	800m	Oro		
Trapero	Juan Jesús	21.12.1969	JJMedit	Atenas, GRE	1991	4x100m	Plata		
			CIberoam	Sevilla	1992	4x100m	Plata		
Traspaderne	Juan Carlos	02.02.1956	CpEur Maratón	Laredo	1983	Maratón	Bronce	Equipos	
Trejo	Pedro	21.03.1972	CEur Cross	Ferrara, ITA	1998	Cross	Bronce	Equipos	
			Univ	Palma de Mallorca	1999	10.000m	Bronce		
Troyano	Javier	15.09.1998	CEur-j	Grosseto, ITA	2017	4x100m	Bronce		Júnior
Trull	Juan Vicente	01.03.1973	CEur	Budapest, HUN	1998	4x400m	Bronce		
Tur	Marc	30.11.1994	CpEur Marcha	Dudince, SVK	2013	10km Marcha	Bronce	Equipos	Júnior
			CMed-p	Aubagne, FRA	2014	10.000m Marcha	Plata		Promesa
			CIberoam	Sao Paulo, BRA	2014	20.000m Marcha	Plata		
			CpEur Marcha	Alytus, LTU	2019	50km Marcha	Plata	Equipos	
			CEur Marcha Eq	Podebrady, CZE	2021	50km Marcha	Bronce	Equipos	
			CM Marcha Eq	Muscat, OMA	2022	35km Marcha	Oro	Equipos	
			CEur Marcha Eq	Podebrady, CZE	2023	35km Marcha	Oro	Equipos	
			CM Marcha Eq	Antalya, TUR	2024	20km Marcha	Oro	Equipos	
Turón	Lluis	15.01.1970	CIberoam	Manaos, BRA	1990	4x100m	Plata		
			JJMedit	Atenas, GRE	1991	4x100m	Plata		
			JJMedit	Narbona, FRA	1993	4x100m	Bronce		
Ujakpor	Mark	18.01.1987	CpEur pc	Moscú, RUS	2008	400m/Relevo	Plata	Equipos	
			JJMedit	Pescara, ITA	2009	4x400m	Oro		
			CIberoam	Río de Janeiro, BRA	2016	400m vallas	Bronce		
			JJMedit	Tarragona	2018	4x400m	Plata		
			CEur	Berlín, GER	2018	4x400m	Bronce *		
Ureña	Jorge	08.10.1993	CIberoam	Sao Paulo, BRA	2014	Decatlon	Plata		
			CEur-p	Tallinn, EST	2015	Decatlon	Plata		Promesa
			CEur pc	Belgrado, SRB	2017	Heptatlon	Plata		
			CEur pc	Glasgow, GBR	2019	Heptatlon	Oro		
			CEur pc	Torun, POL	2021	Heptatlón	Plata		
Vallés	Adrián	16.03.1995	CEur-p	Tallinn, EST	2015	Pértiga	Bronce		Promesa
			CEur-p	Bydgoszcz, POL	2017	Pértiga	Bronce		Promesa
Vara	Martín	09.09.1956	CIberoam	Barcelona	1983	Peso	Plata		
Vázquez	Fernando	04.05.1971	CpM Marcha	Monterrey, MEX	1993	20km Marcha	Bronce	Equipos	
			CpM Marcha	Monterrey, MEX	1993	20k/50k Conjunta	Plata	Equipos	
			CpEur Marcha	La Coruña	1996	20km Marcha	Bronce		
			CpEur Marcha	La Coruña	1996	20km Marcha	Oro	Equipos	
			CpEur Marcha	La Coruña	1996	20k/50k Conjunta	Oro	Equipos	

			CpEur Marcha	Dudince, SVK	1998	20km Marcha	Plata	Equipos	
			CpEur Marcha	Dudince, SVK	1998	20k/50k Conjunta	Oro	Equipos	
Vázquez	José Antonio	1949	CrossNac	Clydebank, GBR	1969	Cross	Bronce	Equipos	Júnior
Vela	Francisco	1940	CrossNac	Nantes, FRA	1961	Cross	Bronce	Equipos	Júnior
Vélez	Albert	26.10.1988	CM-jv	Marrakech, MAR	2005	Pértiga	Bronce		Juvenil
Venero	Fabián	27.02.2004	CEur Trail	El Paso	2022	Sub 20 Up&Down	Plata	Equipos	
Vera	Andrés	31.12.1960	CIberoam	La Habana, CUB	1986	1.500m	Plata		
			JJMedit	Latakia, SYR	1987	800m	Bronce		
Vera	Jairo	21.07.1983	CEur-j	Grosseto, ITA	2001	4x400m	Bronce		Júnior
Vicente	Isaac	30.04.1987	CpEur Lanz	Los Realejos	2009	Martillo	Plata	Equipos	
Vidal	Fabián	04.10.2006	FOJE	Banská Bystrica, SVK	2022	400m	Plata		
			FOJE	Banská Bystrica, SVK	2022	Medley Relay	Bronce		
Villamuera	Marcos	27.06.2004	CEur Trail	El Paso	2022	Sub20 Uphill	Bronce		
			CEur Trail	El Paso	2022	Sub20 Up&Down	Plata		
			CEur Trail	El Paso	2022	Sub20 Uphill	Oro	Equipos	
			CEur Trail	El Paso	2022	Sub 20 Up&Down	Plata	Equipos	
Viciosa	Isaac	26.12.1969	CEur	Helsinki, FIN	1994	1.500m	Plata		
			CEur Cross	Oeiras, POR	1997	Cross	Bronce	Equipos	
			CEur	Budapest, HUN	1998	5.000m	Oro		
			CM Cross	Dublín, IRL	2002	Cross Corto	Bronce	Equipos	
			ChallEur 10000	Atenas, GRE	2003	10.000m	Plata	Equipos	
Vidal	Alfonso		CrossNac	Sheffield, GBR	1962	Cross	Plata	Equipos	
Vidal	Guillermo	21.03.1982	FOJE	Esbjerg, DEN	1999	100m	Plata		Juvenil
Vidal-Quadras	Alfonso	04.01.1930	JJIber	Santiago de C., CHI	1960	Peso	Bronce		
Viles	Eduard	08.02.1991	CEur-p	Tampere, FIN	2013	4x100m	Bronce		Promesa
Villa	Pablo Manuel	30.12.1988	CM Trail running	Genes, POR	2016	Trail running	Plata	Equipos	
			CM Trail running	Badia Prataglia, ITA	2017	Trail running	Oro	Equipos	
			CM Trail running	Penyagolosa	2018	Trail running	Oro	Equipos	
Villalobos	Pablo	20.05.1978	CIberoam	Guatemala, GUA	2002	3.000m	Oro		
			CpEur Maratón	Barcelona	2010	Maratón	Oro	Equipos	
			CpEur 10000	Oslo, NOR	2011	10.000m	Oro	Equipos	
			CpM Maratón	Daegu, KOR	2011	Maratón	Bronce	Equipos	
			CM Trail running	Penyagolosa	2018	Trail running	Oro	Equipos	
			CM Trail running	Miranda do Corvo, POR	2019	Trail running	Bronce	Equipos	
Villanueva	Claudio	03.08.1988	CpEur Marcha	Olhao, POR	2011	50km Marcha	Bronce	Equipos	
Villarino	Juan	27.01.1978	FOJE	Bath, GBR	1995	800m	Plata		Juvenil
Villoldo	Francisco	1925	JJMedit	Barcelona	1955	50km Marcha	Bronce		
Viudes	Juan	19.01.1967	Univ	Sheffield, GBR	1991	1.500m	Bronce		
Vivancos	Felipe	16.06.1980	FOJE	Lisboa, POR	1997	110m vallas	Bronce		Juvenil
			CEur-j	Riga, LAT	1999	110m vallas	Oro		Júnior
			CEur-p	Ámsterdam, NED	2001	110m vallas	Plata		Promesa
			CpEur pc	Leipzig, GER	2003	60m vallas	Oro	Equipos	
			CEur pc	Madrid	2005	60m vallas	Plata		
			JJMedit	Almería	2005	110m vallas	Oro		
Vivas	Borja	26.05.1984	CIberoam	Ponce, PUR	2006	Peso	Plata		
			CIberoam	Iquique, CHI	2008	Peso	Oro		
			CpEur Lanz	Los Realejos	2009	Peso	Plata	Equipos	
			CpEur Lanz	Bar, MNE	2012	Peso	Bronce		
			CpEur Lanz	Castellón	2013	Peso	Oro		
			CEur	Zúrich, SUI	2014	Peso	Plata		
			CpEur Lanz	Leiria, POR	2015	Peso	Oro		

			CpEur Lanz	Las Palmas	2017	Peso	Bronce	Equipos	
			CpEur Lanz	Leiria, POR	2018	Peso	Plata	Equipos	
Vives	Alex	27.09.2004	CEur Cross	Piamonte, ITA	2022	Cross	Bronce	Equipos	Sub20
			CEur Cross	Bruselas, BEL	2023	Cross	Bronce	Equipos	Sub20
Vizuete	José Antonio	07.09.1992	FOJE	Tampere, FIN	2009	4x100m	Oro		Juvenil
Wee	Luis	04.03.1988	FOJE	Lignano S., ITA	2005	100m	Oro		Juvenil
Yebra	Ricardo	10.08.1923	PreUniv	Merano, ITA	1949	5.000m	Bronce		
Zabaleta	José Ignacio	04.10.1964	CM Cross	Gateshead, GBR	1983	Cross	Bronce	Equipos	Júnior
Zarhouni	Mohamed	10.06.1995	CpEur 10000	Minsk, BLR	2017	10.000m	Oro	Equipos	
Ziani	Kamel	20.02.1972	CpEur Maratón	Múnich, GER	2002	Maratón	Oro	Equipos	
			CEur Cross	Edimburgo, GBR	2003	Cross	Plata	Equipos	
Zolawo	Eliezer	13.04.2001	CEir-s20	Boras, SWE	2019	4x400m	Oro		Sub20

MUJERES

Abel	María	23.10.1974	ChallEur 10000	Lisboa, POR	1998	10.000m	Bronce	Equipos	
			ChallEur 10000	Barakaldo	1999	10.000m	Bronce	Equipos	
			ChallEur 10000	Lisboa, POR	2000	10.000m	Bronce	Equipos	
			CIberoam	Río de Janeiro, BRA	2000	5.000m	Plata		
			ChallEur 10000	Barakaldo	2001	10.000m	Oro	Equipos	
			ChallEur 10000	Camaiore, ITA	2002	10.000m	Plata	Equipos	
			ChallEur 10000	Atenas, GRE	2003	10.000m	Plata	Equipos	
Acevedo	María Barbaño	14.05.1994	CMed-p	Radès, TUN	2016	Martillo	Bronce		Promesa
Acosta	Bianca	08.03.1997	CMed-s23	Jesolo, ITA	2018	4x100m	Bronce		Sub23
Agirre	Naroa	15.05.1979	CIberoam	Huelva	2004	Pértiga	Oro		
			JJMedit	Mersin, TUR	2013	Pértiga	Plata		
Aguilar	Alessandra	01.07.1978	ChallEur 10000	Barakaldo	2001	10.000m	Oro	Equipos	
			ChallEur 10000	Camaiore, ITA	2002	10.000m	Plata	Equipos	
			ChallEur 10000	Atenas, GRE	2003	10.000m	Plata	Equipos	
			ChallEur 10000	Barakaldo	2005	10.000m	Plata	Equipos	
			CEur Cross	Toro	2007	Cross	Oro	Equipos	
			CEur Cross	Dublín, IRL	2009	Cross	Bronce	Equipos	
			CEur Cross	Albufeira, POR	2010	Cross	Bronce	Equipos	
Alarcón	Andrea	03.12.1994	CMed-p	Radès, TUN	2016	Disco	Oro		Promesa
Alba	Julia	30.05.1972	CIberoam	Río de Janeiro, BRA	2000	200m	Bronce		
			CIberoam	Huelva	2004	4x400m	Plata		
			JJMedit	Almería	2005	4x400m	Oro		
Alfonso	Irene	06.02.1981	CIberoam	Huelva	2004	1.500m	Oro		
Alonso	Aitana	04.10.2008	CEur-s20	Banská Bystrica, SVK	2024	Altura	Plata		
Alonso	Ana Isabel	16.08.1963	CM Relevos Ruta	Funchal, POR	1992	Relevos en Ruta	Bronce	Equipos	
			CM MedMar	Montbeliard, FRA	1995	Medio Maratón	Bronce	Equipos	
			CEur Cross	Oeiras, POR	1997	Cross	Bronce	Equipos	
Alonso	Miriam	06.06.1970	CIberoam	Manaos, BRA	1990	400m vallas	Plata		
			CIberoam	Sevilla	1992	400m vallas	Plata		
			JJMedit	Bari, ITA	1997	400m vallas	Plata		
			JJMedit	Bari, ITA	1997	4x400m	Bronce		
Alozie	Glory	30.12.1977	CEur	Múnich, GER	2002	100m vallas	Oro		
			CM pc	Birmingham, GBR	2003	60m vallas	Plata		
			JJMedit	Almería	2005	100m vallas	Oro		

			JJMedit	Almería	2005	4x100m	Plata		
			CM pc	Moscú, RUS	2006	60m vallas	Plata		
Álvarez	Raquel	13.06.1983	CIberoam	Río de Janeiro, BRA	2016	Altura	Plata		
Andrés	Amaia	26.06.1966	JJMedit	Atenas, GRE	1991	4x400m	Bronce		
			JJMedit	Narbona, FRA	1993	800m	Bronce		
Antón	Celia	23.01.1997	CEur-j	Eskilstuna, SWE	2015	3.000m	Plata		Júnior
			CEur Cross	Tilburg, NED	2018	Cross	Plata	Equipos	Sub23
			CMed-s23 pc	Miramas, FRA	2019	1.500m	Oro		
Arenas	Gemma	12.02.1979	CM Trail running	Genes, POR	2016	Trail running	Plata	Equipos	
			CM Trail running	Badia Patraglia, ITA	2017	Trail running	Bronce	Equipos	
			CM Trail running	Penyagolosa	2018	Trail running	Oro	Equipos	
			CM Trail running	Miranda do Corvo, POR	2019	Trail running	Plata	Equipos	
			CM Mont./Trail R.	Chiang Mai, THA	2022	Ultra Trail running	Plata	Equipos	
			CM Mont./Trail R.	Chiang Mai, THA	2022	Ultra Trail running	Bronce		
Arias	Eva	08.10.1980	CIberoam	Huelva	2004	1.500m	Plata		
Arnedillo	Mireya	28.03.2003	CEur-20	Tallinn, EST	2021	1.500m	Bronce		
			CEur Cross	Fingal-Dublín, IRL	2021	Cross	Plata	Equipos	Sub20
			CMed-s23 pc	Valencia	2023	1.500m	Plata		
			CEur Cross	Bruselas, BEL	2023	Cross	Bronce	Equipos	Sub23
Arribas	Patricia	02.11.1977	CEur-p	Gotemburgo, SWE	1999	10.000m	Bronce		Promesa
Arroyo	Rocío	06.07.2003	CEur-23	Espoo, FIN	2023	4x400m	Bronce		
Asenjo	Sabina	03.08.1986	CpEur Lanz	Castellón	2013	Disco	Plata	Equipos	
Avilés	Carmen	05.04.2022	CIberoam	La Nucía, ESP	2022	4x400m	Oro		
			CEur-23	Espoo, FIN	2023	4x400m	Bronce		
Avilés	Sheila	07.07.1993	CM Trail running	Miranda do Corvo, POR	2019	Trail running	Bronce		
			CM Trail running	Miranda do Corvo, POR	2019	Trail running	Plata	Equipos	
			CM Montaña	Villa La Angostura, ARG	2019	Montaña	Plata	Equipos	
			CM Mont./Trail R.	Chiang Mai, THA	2022	Trail running	Oro	Equipos	
Axpe	Maialen	04.05.1993	CIberoam	Trujillo, PER	2018	Pértiga	Plata		
Badal	Elsa	03.03.2006	CIberoam-s18	Lima, PER	2023	100 m vallas	Oro		
			CIberoam-s18	Lima, PER	2023	14x100 m	Bronce		
Bárcena	Cristina	14.01.1983	Univ	Belgrado, SRB	2009	Heptatlon	Bronce		
			CEur Trail	El Paso	2022	Sub 20 Up&Down	Plata	Equipos	
Battle	Blanca	25.07.2004	CEur Trail	El Paso	2022	Sub 20 Uphill	Bronce	Equipos	
Barrachina	Gema	10.04.1986	CEur Cross	Dublín, IRL	2009	Cross	Bronce	Equipos	
			CpEur 10000	Skopje, MKD	2014	10.000m	Bronce	Equipos	
Barreiro	Ángeles	26.07.1963	CIberoam	Barcelona	1983	Disco	Bronce		
			CIberoam	Manaos, BRA	1990	Disco	Plata		
Barreiro	Isabel	26.04.1999	CEur Cross	Šamorín, SVK	2017	Cross	Bronce	Equipos	Sub20
Barreiro	Pilar	11.01.1971	CIberoam	Lisboa, POR	1998	800m	Bronce		
Barrenechea	Ana	25.07.1964	JJMedit	Narbona, FRA	1993	4x100m	Bronce		
Becerril	Olalla Gisela	16.10.2001	FOJE	Györ, HUN	2017	Longitud	Plata		Juvenil
Beitia	Ruth	01.04.1979	CEur-p	Ámsterdam, NED	2001	Altura	Oro		Promesa
			CEur pc	Madrid	2005	Altura	Plata		
			JJMedit	Almería	2005	Altura	Oro		
			CM pc	Moscú, RUS	2006	Altura	Bronce		
			CEur pc	Birmingham, GBR	2007	Altura	Bronce		
			CpEur pc	Moscú, RUS	2008	Altura	Bronce	Equipos	
			CEur pc	Turín, ITA	2009	Altura	Plata		
			CM pc	Doha, QAT	2010	Altura	Plata		
			CIberoam	San Fernando	2010	Altura	Oro		

			CEur pc	París, FRA	2011	Altura	Plata		
			CEur	Helsinki, FIN	2012	Altura	Oro		
			CEur pc	Gotemburgo, SWE	2013	Altura	Oro		
			CM	Moscú, RUS	2013	Altura	Bronce		
			CM pc	Sopot, POL	2014	Altura	Bronce		
			CEur	Zúrich, SUI	2014	Altura	Oro		
			CM pc	Portland, USA	2016	Altura	Plata		
			CEur	Zúrich, SUI	2016	Altura	Oro		
			JJOO	Río de Janeiro, BRA	2016	Altura	Oro		
			CEur pc	Belgrado, SRB	2017	Altura	Plata		
Bejarano	Sonia	02.08.1981	CEur-p	Bydgoszcz, POL	2003	5.000m	Bronce		Promesa
			CEur Cross	Toro	2007	Cross	Oro	Equipos	
			CIberoam	Iquique, CHI	2008	5.000m	Oro		
			CEur Cross	Dublín, IRL	2009	Cross	Bronce	Equipos	
			CpEur 10000	Pravets, BUL	2013	10.000m	Oro	Equipos	
			CpEur 10000	Mersin, TUR	2016	10.000m	Bronce	Equipos	
Benito	Meritxell	25.09.1999	CEur-jv	Tbilisi, GEO	2016	Pértiga	Plata		Juvenil
Bergasa	Gemma	20.02.1969	CIberoam	Manaos, BRA	1990	4x400m	Plata		
Berzosa	Alicia	10.09.2000	CIberoam	Cuiabá, BRA	2024	10km ruta	Oro		
Bestué	Jaël-Sakura	24.09.2000	CM-jv	Nairobi, KEN	2017	200m	Plata		Juvenil
			CEur-s20	Boras, SWE	2019	100m	Bronce		Sub20
			CEur-23	Tallinn, EST	2021	4x100m	Plata		
			JJEur	Chorzów, POL	2023	4x100m	Bronce		
Bicet	Nora Aida	29.03.1977	CpEur Lanz	Castellón	2013	Jabalina	Plata	Equipos	
			JJMedit	Mersin, TUR	2013	Jabalina	Plata		
Blanco	Jimena	24.08.2004	CEur Trail	El Paso	2022	Sub 20 Uphill	Bronce	Equipos	
Blanquer	Paula	01.07.2003	CMed-s23 pc	Valencia	2023	60m vallas	Oro		
			CIberoam	Cuiabá, BRA	2024	100m vallas	Bronce		
Blay	Carme	31.07.1973	CIberoam	Lisboa, POR	1998	4x100m	Oro		
			JJMedit	Almería	2005	4x100m	Plata		
Bokesa	Aauri Lorena	14.12.1988	JJMedit	Tarragona	2018	4x400m	Bronce		
Bonet	Ona	29.03.2006	CIberoam-s18	Lima, PER	2023	Altura	Oro		
Bravo	Irene	10.04.2006	CIberoam-s18	Lima, PER	2023	Heptatlón	Plata		
Bravo	Miriam	29.09.1974	JJMedit	Bari, ITA	1997	4x400m	Bronce		
			CIberoam	Lisboa, POR	1998	4x400m	Bronce		
			CIberoam	Huelva	2004	4x400m	Plata		
Brunet	Carmen	28.01.1963	CIberoam	Manaos, BRA	1990	10.000m	Oro		
			CM Relevos Ruta	Funchal, POR	1992	Relevos en Ruta	Bronce	Equipos	
Bueno	Laura	25.05.1993	CIberoam	Río de Janeiro, BRA	2016	4x400m	Plata		
			JJMedit	Tarragona	2018	4x400m	Bronce		
			CIberoam	Trujillo, PER	2018	400m	Bronce		
			CIberoam	Trujillo, PER	2018	4x400m	Bronce		
Cabezas	Carla	27.05.2007	FOJE	Banská Bystrica, SVK	2022	3.000m	Bronce		
			FOJE	Maribor, SLO	2023	3.000	Plata		
Cacho	Eva	30.09.1977	FOJE	Valkenswaard, NED	1993	4x100m	Oro		Juvenil
Camblor	Bárbara	24.04.1994	FOJE	Trabzon, TUR	2011	400m	Bronce		Juvenil
			CIberoam	Río de Janeiro, BRA	2016	4x400m	Plata		
Campo	Lidia	26.03.1991	CEur	Roma, ITA	2024	Medio maratón	Bronce	Equipos	
Cano	Amanda	19.08.1994	CMed-p	Aubagne, FRA	2014	10.000m Marcha	Bronce		Promesa
			CpEur Marcha	Podebrady, CZE	2017	20km Marcha	Oro	Equipos	
			CM Marcha Eq	Taicang, CHN	2018	20km Marcha	Bronce	Equipos	

Cano	Emilia	04.03.1968	CpM Marcha	Nueva York, USA	1987	10km Marcha	Plata	Equipos	
			CIberoam	Manaos, BRA	1990	10.000m Marcha	Plata		
Cano	Noemí	07.11.1998	CEur Cross	Tilburg, NED	2018	Cross	Plata	Equipos	Sub23
Cañes	Laia	05.10.1983	CM Trail running	Genes, POR	2016	Trail running	Plata	Equipos	
			CM Trail running	Badia Patraglia, ITA	2017	Trail running	Bronce	Equipos	
			CM Trail running	Penyagolosa	2018	Trail running	Plata		
			CM Trail running	Penyagolosa	2018	Trail running	Oro	Equipos	
			CM Trail running	Miranda do Corvo, POR	2019	Trail running	Plata	Equipos	
Capdevila	Ana	05.09.1981	CIberoam	Iquique, CHI	2008	Heptatlon	Plata		
Cardama	Carmela	04.12.1996	CEur-j	Eskilstuna, SWE	2015	5.000m	Bronce		Júnior
			CEur Cross	Tilburg, NED	2018	Cross	Plata	Equipos	Sub23
			CpEur 10000	Londres, GBR	2019	10.000m	Plata	Equipos	
Castells	Berta	24.01.1984	CEur-j	Grosseto, ITA	2001	Martillo	Bronce		Júnior
			CM-jv	Debrecen, HUN	2001	Martillo	Plata		Juvenil
			CEur-j	Tampere, FIN	2003	Martillo	Bronce		Júnior
			CIberoam	Huelva	2004	Martillo	Plata		
			CIberoam	San Fernando	2010	Martillo	Plata		
			CpEur Lanz	Castellón	2013	Martillo	Plata	Equipos	
			JJMedit	Mersin, TUR	2013	Martillo	Plata		
			CIberoam	Trujillo, PER	2018	Martillo	Bronce		
Castrejana	Carlota	25.04.1973	CIberoam	Lisboa, POR	1998	Triple	Plata		
			CIberoam	Río de Janeiro, BRA	2000	Triple	Oro		
			JJMedit	Túnez, TUN	2001	Triple	Bronce		
			CIberoam	Huelva	2004	Triple	Plata		
			CEur pc	Madrid	2005	Triple	Bronce		
			JJMedit	Almería	2005	Triple	Plata		
			CEur pc	Birmingham, GBR	2007	Triple	Oro		
Castro	Antía	06.07.2003	CEur Cross	Piemonte, ITA	2022	Cross	Oro	Equipos	Sub20
Castro	Cristina	04.04.1969	CIberoam	Manaos, BRA	1990	200m	Oro		
			CIberoam	Manaos, BRA	1990	4x100m	Plata		
			CIberoam	Sevilla	1992	4x100m	Plata		
Cervantes	Dana	18.08.1978	CIberoam	Lisboa, POR	1998	Pértiga	Oro		
			CEur-p	Gotemburgo, SWE	1999	Pértiga	Bronce		Promesa
			Univ	Palma de Mallorca	1999	Pértiga	Bronce		
			JJMedit	Túnez, TUN	2001	Pértiga	Oro		
Chamosa	Antia	07.10.1999	CpEur Marcha	Podebrady, CZE	2017	10km Marcha	Oro	Equipos	Júnior
			CEur-23	Tallinn, EST	2021	20km Marcha	Bronce		
			CM Marcha Eq	Antalya, TUR	2024	20km Marcha	Bronce	Equipos	
Checa	Isabel	27.12.1982	CpEur 10000	Ferrara, ITA	2007	10.000m	Oro	Equipos	
			CIberoam	Iquique, CHI	2008	3.000m	Oro		
Chilla	Mercedes	19.01.1980	CIberoam	Río de Janeiro, BRA	2000	Jabalina	Bronce		
			CEur-p	Ámsterdam, NED	2001	Jabalina	Plata		Promesa
			Univ	Daegu, KOR	2003	Jabalina	Bronce		
			JJMedit	Almería	2005	Jabalina	Bronce		
			CpEur Lanz	Tel Aviv, ISR	2006	Jabalina	Bronce		
			CEur	Gotemburgo, SWE	2006	Jabalina	Bronce		
			CIberoam	San Fernando	2010	Jabalina	Oro		
Clemente	Mònica	20.05.1996	CMed-s23	Jesolo, ITA	2018	Pértiga	Plata		Sub23
			CIberoam	La Nucía, ESP	2022	Pértiga	Oro		
Clopés	Imma	19.01.1968	CIberoam	Mar del Plata, ARG	1994	Heptatlon	Bronce		
			CIberoam	Lisboa, POR	1998	Heptatlon	Oro		

Colorado	Rosa	13.05.1954	JJMedit	Argel, ALG	1975	400m	Bronce		
			CIberoam	Barcelona	1983	400m vallas	Plata		
			CIberoam	México, MEX	1988	800m	Bronce		
			CIberoam	México, MEX	1988	4x400m	Plata		
Comet	Anna	20.02.1983	CM Trail running	Badia Patraglia, ITA	2017	Trail running	Bronce	Equipos	
			CM Trail running	Miranda do Corvo, POR	2019	Trail running	Plata	Equipos	
			CEur Trail	El Paso	2022	Trail Running Race	Plata	Equipos	
Conte	Claudia	14.11.1999	CEur-23	Tallinn, EST	2021	Heptatlón	Plata		
Compte	Fina	01.05.1970	CEur-j	Varazdin, YUG	1989	5.000m Marcha	Bronce		Júnior
Córcoles	Elena	07.06.1977	CIberoam	Lisboa, POR	1998	4x100m	Oro		
Cotán	Amparo	13.05.1988	CIberoam	San Fernando	2010	4x100m	Bronce		
Cruz	Josefa	12.03.1958	CpM Maratón	San Sebastián	1993	Maratón	Plata	Equipos	
de la Puente	Martina	04.04.1975	CIberoam	Río de Janeiro, BRA	2000	Peso	Oro		
			JJMedit	Túnez, TUN	2001	Peso	Bronce		
			CIberoam	Guatemala, GUA	2002	Peso	Plata		
Delgado	Marina	02.03.2007	CIberoam-s18	Lima, PER	2023	4x400 m mixto	Plata		
			CIberoam-s18	Lima, PER	2023	4x100 m	Bronce		
Desviat	Esther	27.01.1982	CEur-p	Bydgoszcz, POL	2003	800m	Bronce		Promesa
			CpEur pc	Moscú, RUS	2008	1.500m	Bronce	Equipos	
Diame	Fátima	22.09.1996	CEur-j	Eskilstuna, SWE	2015	Longitud	Bronce		Júnior
			CMed-s23	Jesolo, ITA	2018	Triple	Oro		Sub23
			CMed-s23	Jesolo, ITA	2018	Longitud	Plata		Sub23
			JJMedit	Tarragona	2018	Longitud	Bronce		
			JJMedit	Tarragona	2018	Triple	Bronce		
			CIberoam	Trujillo, PER	2018	Longitud	Bronce		
			CIberoam	La Nucía, ESP	2022	Longitud	Oro		
			CMpc	Glasgow, GBR	2024	Longitud	Bronce		
Díaz	Azucena	19.12.1982	CpEur 10000	Pravets, BUL	2013	10.000m	Oro	Equipos	
			CEur	Berlín, GER	2018	Maratón	Bronce	Equipos	
Díaz	Carmen	12.03.1964	CIberoam	La Habana, CUB	1986	3.000m	Bronce		
Díaz	Mari Cruz	24.10.1969	CEur-j	Cottbus, GDR	1985	5.000m Marcha	Oro		Júnior
			CEur	Stuttgart, FRG	1986	10km Marcha	Oro		
			CpM Marcha	Nueva York, USA	1987	10km Marcha	Plata	Equipos	
			CEur-j	Birmingham, GBR	1987	5.000m Marcha	Plata		Júnior
			CEur pc	Budapest, HUN	1988	3.000m Marcha	Bronce		
			CM-j	Sudbury, CAN	1988	5.000m Marcha	Oro		Júnior
			CpEur Marcha	Cheboksary, RUS	2003	20km Marcha	Plata	Equipos	
Díaz	Yolanda	12.12.1968	CIberoam	México, MEX	1988	4x100m	Oro		
			CIberoam	Sevilla	1992	4x100m	Plata		
Docampo	Inés	31.01.2003	CEur Cross	Piemonte, ITA	2022	Cross	Oro	Equipos	Sub20
Domene	Laura	26.05.2001	CEur Cross	Bruselas, BEL	2023	Cross	Bronce	Equipos	Sub23
Domínguez	Ángela	07.03.1953	CIberoam	Barcelona	1983	4x100m	Oro		
Domínguez	Carla	10.07.2003	CEur-20	Tallinn, EST	2021	5.000m	Oro		
			CEur Cross	Fingal-Dublín, IRL	2021	Cross	Plata	Equipos	Sub20
Domínguez	Marta	03.11.1975	CEur-j	San Sebastián	1993	1.500m	Oro		Júnior
			CM-j	Lisboa, POR	1994	1.500m	Plata		Júnior
			CEur pc	Estocolmo, SWE	1996	3.000m	Bronce		
			CEur-p	Turku, FIN	1997	5.000m	Bronce		Promesa
			CEur pc	Valencia	1998	3.000m	Bronce		
			CEur	Budapest, HUN	1998	5.000m	Bronce		
			CEur pc	Gante, BEL	2000	3.000m	Bronce		

			CM	Edmonton, CAN	2001	5.000m	Plata		
			CEur pc	Viena, AUT	2002	3.000m	Oro		
			CEur	Múnich, GER	2002	5.000m	Oro		
			CM pc	Birmingham, GBR	2003	3.000m	Plata		
			CM	París, FRA	2003	5.000m	Plata		
			CEur	Gotemburgo, SWE	2006	5.000m	Oro		
			CEur pc	Birmingham, GBR	2007	3.000m	Plata		
			CEur Cross	Toro	2007	Cross	Oro		
			CEur Cross	Toro	2007	Cross	Oro	Equipos	
Domínguez	Nuria	12.04.1974	CM Trail running	Badia Patraglia, ITA	2017	Trail running	Bronce	Equipos	
Ebosele	Tessy	28.07.2002	CEur-20	Tallinn, EST	2021	Longitud	Plata		
			CM-s20	Nairobi, KEN	2021	Triple	Plata		
			JJMedit	Orán	2022	Longitud	Bronce		
			CMed-s23 pc	Valencia	2023	Longitud	Plata		
Escáriz	Carmen	28.01.1998	CM Marcha Eq	Muscat, OMA	2022	35km Marcha	Plata	Equipos	
España	Julia	21.12.1983	CpEur pc	Moscú, RUS	2008	Relevo	Bronce	Equipos	
Espejo	Cristina	13.10.1994	CEur Cross	Bruselas, BEL	2023	Cross	Plata	Equipos	
Estévez	Estela	24.02.1965	CIberoam	México, MEX	1988	3.000m	Oro		
			CIberoam	Manaos, BRA	1990	1.500m	Plata		
			CIberoam	Sevilla	1992	1.500m	Plata		
Etxezarreta	Maite	01.06.1991	CEur-50km	Sotillo de la Adrada	2022	50 km	Plata	Equipos	
Fatty	Mama-Fulo	01.06.1984	FOJE	Murcia	2001	Peso	Plata		Juvenil
Fernández	Blanca	01.04.1992	CMed-p	Aubagne, FRA	2014	1.500m	Bronce		Promesa
Fernández	Nuria	16.08.1976	FOJE	Valkenswaard, NED	1993	1.500m	Oro		Juvenil
			CIberoam	Lisboa, POR	1998	1.500m	Plata		
			CIberoam	Río de Janeiro, BRA	2000	1.500m	Oro		
			JJMedit	Almería	2005	1.500m	Bronce		
			CEur Cross	Dublín, IRL	2009	Cross	Bronce	Equipos	
			CIberoam	San Fernando	2010	1.500m	Oro		
			CEur	Barcelona	2010	1.500m	Oro		
			CEur Cross	Albufeira, POR	2010	Cross	Bronce	Equipos	
			CEur pc	París, FRA	2011	1.500m	Plata		
			CEur	Helsinki, FIN	2012	1.500m	Oro		
Fernández	Paula	08.06.1978	CIberoam	Río de Janeiro, BRA	2000	Pértiga	Plata		
Fernández	Saleta	15.07.1997	CMed-s23	Jesolo, ITA	2018	Altura	Bronce		Sub23
Fernández	Susana	10.08.1978	CpEur pc	Moscú, RUS	2008	400m	Bronce	Equipos	
Fernández de Castro	Marta	19.08.1971	Univ	Palma de Mallorca	1999	Medio Maratón	Bronce		
			ChallEur 10000	Lisboa, POR	2000	10.000m	Bronce	Equipos	
Fernández-Valderrama	Pilar	07.11.1948	CIberoam	Barcelona	1983	3.000m	Plata		
			JJMedit	Casablanca, MAR	1983	3.000m	Bronce		
Ferrándiz	Paula	04.01.1996	CMed-p	Radès, TUN	2016	Disco	Bronce		Promesa
Ferrando	Cristina	12.01.1992	CMed-p	Aubagne, FRA	2014	Altura	Plata		Promesa
Ferrer	Gregoria	04.06.1963	CIberoam	Barcelona	1983	400m	Plata		
			CIberoam	Barcelona	1983	4x400m	Plata		
			JJMedit	Atenas, GRE	1991	4x400m	Bronce		
			CIberoam	Sevilla	1992	4x400m	Plata		
Ferrer	Nuria	15.06.1981	CIberoam	San Fernando	2010	Jabalina	Bronce		
Ferri	Lissete	28.02.1973	CIberoam	Lisboa, POR	1998	4x400m	Bronce		
Florido	Rocío	16.01.1976	JJMedit	Túnez, TUN	2001	20km Marcha	Bronce		
			CIberoam	Huelva	2004	10.000m Marcha	Oro		
			CpM Marcha	Cheboksary, RUS	2008	20km Marcha	Bronce	Equipos	

			CpEur Marcha	Metz, FRA	2009	20km Marcha	Plata	Equipos	
Font	Jùlia	30.03.1994	CEur Trail	El Paso	2022	Trail Running Race	Plata	Equipos	
			CM Mont./Trail R.	Chiang Mai, THA	2022	Trail running	Oro	Equipos	
Forcadell	Laia	06.06.1982	CIberoam	Ponce, PUR	2006	400m vallas	Oro		
			CpEur pc	Moscú, RUS	2008	Relevo	Bronce	Equipos	
			CIberoam	San Fernando	2010	400m vallas	Bronce		
Forero	María	24.03.2003	CEur Cross	Fingal-Dublín, IRL	2021	Cross	Plata	Equipos	Sub20
			CEur Cross	Piemonte, ITA	2022	Cross	Oro		Sub20
			CEur Cross	Piemonte, ITA	2022	Cross	Oro	Equipos	Sub20
			CEur Cross	Espoo, FIN	2023	5.000m	Plata		
			CEur Cross	Bruselas, BEL	2023	Cross	Bronce	Equipos	Sub23
			CEur Cross	Antalya, TUR	2024	Cross	Plata		Sub23
Fortes	Estefanía	25.04.1987	CIberoam	San Fernando	2010	Heptatlon	Plata		
Fra	Daniela	29.02.2000	CIberoam	Cuiabá, BRA	2024	400m vallas	Plata		
Fraile	Uxue	19.04.1974	CM Trail running	Annecy, FRA	2015	Trail running	Plata	Equipos	
			CM Trail running	Genes, POR	2016	Trail running	Plata	Equipos	
Fuentes	Carmen	07.06.1965	CM MedMar	Montbeliard, FRA	1995	Medio Maratón	Bronce	Equipos	
Fuentes-Pila	Iris	10.09.1980	CEur Cross	Toro	2007	Cross	Oro	Equipos	
			CEur Cross	Dublín, IRL	2009	Cross	Bronce	Equipos	
			CIberoam	San Fernando	2010	3.000m	Plata		
			CEur Cross	Belgrado, SRB	2013	Cross	Bronce	Equipos	
			CEur Cross	Samokov, BUL	2014	Cross	Plata	Equipos	
Fuentes-Pila	Margarita	06.10.1982	CpEur pc	Moscú, RUS	2008	Relevo	Bronce	Equipos	
Fuentes-Pila	Zulema	25.05.1977	CIberoam	Huelva	2004	5.000m	Bronce		
			CIberoam	San Fernando	2010	3.000m Obst.	Plata		
Galimany	Marta	05.10.1985	JJMedit	Tarragona	2018	Medio Maratón	Plata		
			CEur	Berlín, GER	2018	Maratón	Bronce	Equipos	
			CIberoam	Torrevieja ESP	2022	Medio maratón	Bronce		
			CEur	Múnich, GER	2022	Maratón	Plata	Equipos	
Gallardo	Carla	09.02.1999	CEur Cross	Šamorín, SVK	2017	Cross	Bronce	Equipos	Sub20
Gallego	Sara	11.10.2000	CEur-jv	Tbilisi, GEO	2016	400m vallas	Bronce		Juvenil
			CEur-s20	Boras, SWE	2019	400m vallas	Bronce		Sub20
			CEur-23	Tallinn, EST	2021	400m vallas	Plata		
			CIberoam	La Nucía, ESP	2022	4x400m	Oro		
Garitaonandía	Ana	05.12.2001	CEur-23	Espoo, FIN	2023	4x400m	Bronce *		
García	Adoración	19.07.1976	FOJE	Valkenswaard, NED	1993	800m	Bronce		Juvenil
			CIberoam	Guatemala, GUA	2002	1.500m	Oro		
García	Alba	23.11.1983	CEur Cross	Belgrado, SRB	2013	Cross	Bronce	Equipos	
			CpEur 10000	Skopje, MKD	2014	10.000m	Bronce	Equipos	
García	Carla	09.10.2001	FOJE	Györ, HUN	2017	400m vallas	Oro		Juvenil
			JJOO Juv	Buenos Aires, ARG	2018	400m vallas	Bronce		Sub18
García	Clàudia	30.09.1992	CMed-p	Aubagne, FRA	2014	Altura	Bronce		Promesa
García	Daniela	31.08.2001	CIberoam	La Nucía, ESP	2022	800m	Plata		
			CEur-23	Espoo, FIN	2023	800m	Oro		
García	Elena	19.06.1986	CIberoam	Iquique, CHI	2008	1.500m	Bronce		
			Univ	Belgrado, SRB	2009	1.500m	Bronce		
García	Estela	20.03.1989	CIberoam	San Fernando	2010	4x100m	Bronce		
			JJMedit	Mersin, TUR	2013	100m	Plata		
			JJMedit	Tarragona	2018	200m	Bronce		
			JJMedit	Tarragona	2018	4x100m	Plata		
García	Mariona	13.03.2000	CpEur Marcha	Alytus, LTU	2019	10km Marcha	Bronce	Equipos	Sub20

García	Marta	01.01.1998	CEur Cross	Šamorín, SVK	2017	Cross	Bronce	Equipos	Sub20
			CMed-s23	Jesolo, ITA	2018	5.000m	Plata		Sub23
			CEur Cross	Tilburg, NED	2018	Cross	Plata	Equipos	Sub23
			CMed-s23 pc	Miramas, FRA	2019	1.500m	Bronce		
			CEur Cross	Bruselas, BEL	2023	Cross	Plata	Equipos	
			CEur	Roma, ITA	2024	5.000 m	Bronce		
García	Paula	10.11.1998	JJEur	Chorzów, POL	2023	4x100m	Bronce		
García de los Salmones Azara		18.06.1983	CM Trail running	Genes, POR	2016	Trail running	Plata		
			CM Trail running	Genes, POR	2016	Trail running	Plata	Equipos	
			CM Trail running	Badia Patraglia, ITA	2017	Trail running	Bronce	Equipos	
			CM Trail running	Penyagolosa	2018	Trail running	Oro	Equipos	
			CM Trail running	Miranda do Corvo, POR	2019	Trail running	Plata	Equipos	
			CM Montaña	Villa La Angostura, ARG	2019	Montaña	Plata	Equipos	
			CM Mont./Trail R.	Chiang Mai, THA	2022	Ultra Trail running	Plata	Equipos	
García-Campero	Carmen	08.10.1970	CIberoam	Manaos, BRA	1990	4x100m	Plata		
			JJMedit	Narbona, FRA	1993	4x100m	Bronce		
García-Caro	Laura	16.04.1995	CpM Marcha	Taicang, CHN	2014	10km Marcha	Plata	Equipos	Júnior
			CpE Marcha	Tallinn, EST	2015	20km Marcha	Bronce		
			CMed-p	Radès, TUN	2016	10.000m Marcha	Oro		Promesa
			CpEur Marcha	Podebrady, CZE	2017	20km Marcha	Bronce		
			CpEur Marcha	Podebrady, CZE	2017	20km Marcha	Oro	Equipos	
			CM Marcha Eq.	Taicang, CHN	2018	20km Marcha	Bronce	Equipos	
			CpEur Marcha	Alytus, LTU	2019	20km Marcha	Oro	Equipos	
			CEur Marcha Eq	Podebrady, CZE	2021	20km Marcha	Oro	Equipos	
			CM Marcha Eq	Muscat, OMA	2022	35km Marcha	Plata	Equipos	
			CIberoam	La Nucía, ESP	2022	10.000m Marcha	Oro		
			CM Marcha Eq	Antalya, TUR	2024	Relevo Mixto	Bronce	Equipos	
Gargallo	Teresa	15.10.1969	CpEur Marcha	Leamington, GBR	2007	20km Marcha	Bronce	Equipos	
			CpM Marcha	Cheboksary, RUS	2008	20km Marcha	Bronce	Equipos	
Gebre	Trihas	29.04.1990	CEur Cross	Samokov, BUL	2014	Cross	Plata	Equipos	
			CpEur 10000	Chia-Pula, ITA	2015	10.000m	Oro		
			CpEur 10000	Chia-Pula, ITA	2015	10.000m	Plata	Equipos	
			CEur	Berlín, GER	2018	Maratón	Bronce	Equipos	
Gil	Nuria	19.12.1991	CEur Trail	El Paso	2022	Trail Running Race	Plata		
			CEur Trail	El Paso	2022	Trail Running Race	Plata	Equipos	
			CM Mont./Trail R.	Chiang Mai, THA	2022	Trail runing	Oro	Equipos	
Gómez	Claudia	17.01.2002	CEur Cross	Fingal-Dublín, IRL	2021	Cross	Plata	Equipos	Sub20
Gómez	Lara	15.07.1997	CEur-p	Grosseto, ITA	2017	4x100m	Oro		Promesa
Gómez	Raquel	30.09.1982	CpEur 10000	Mersin, TUR	2016	10.000m	Bronce	Equipos	
Gonfaus	Martina	05.09.2004	CEur Trail	El Paso	2022	Sub 20 Uphill	Bronce	Equipos	
González	Alicia	25.05.1984	FOJE	Murcia	2001	3.000m	Plata		Juvenil
González	María	12.01.2001	CMed-s23 pc	Valencia	2023	1.500m	Bronce		
			CEur Cross	Bruselas, BEL	2023	Cross	Bronce	Equipos	Sub23
González	Paula	02.05.1985	CpEur 10000	Skopje, MKD	2014	10.000m	Bronce	Equipos	
			CEur Cross	Samokov, BUL	2014	Cross	Plata	Equipos	
			CpEur 10000	Chia-Pula, ITA	2015	10.000m	Plata	Equipos	
González	Paula	03.05.1996	CEur Cross	Tilburg, NED	2018	Cross	Plata	Equipos	Sub23
González	Raquel	16.11.1989	CpEur Marcha	Dudince, SVK	2013	20km Marcha	Bronce	Equipos	
			JJMedit	Mersin, TUR	2013	20km Marcha	Plata		
			CM Marcha Eq	Taicang, CHN	2018	20km Marcha	Bronce	Equipos	
			CpEur Marcha	Alytus, LTU	2019	20km Marcha	Oro	Equipos	

			CEur Marcha Eq	Podebrady, CZE	2021	20km Marcha	Oro	Equipos	
			CM Marcha Eq	Muscat, OMA	2022	35km Marcha	Plata	Equipos	
			CEur	Múnich, GER	2022	35km Marcha	Plata		
			CEur Marcha Eq	Podebrady, CZE	2023	35km Marcha	Plata		
			CEur Marcha Eq	Podebrady, CZE	2023	35km Marcha	Oro	Equipos	
González	Yamilka	01.08.1972	CIberoam	Huelva	2004	3.000m Obst.	Bronce		
Gordon	Elisabet	31.08.1986	CM Montaña	Villa La Angostura, ARG	2019	Montaña	Plata	Equipos	
Granados	Encarna	30.01.1972	CM	Stuttgart, GER	1993	10km Marcha	Bronce		
			CpEur Marcha	Dudince, SVK	1998	10km Marcha	Bronce	Equipos	
Granda	Idoia	17.12.1970	JJMedit	Atenas, GRE	1991	4x400m	Bronce		
Grau	Isabel Shili	07.06.1998	CMed-s23	Jesolo, ITA	2018	4x100m	Bronce		Sub23
Guerrero	Esther	07.02.1990	CEur Cross	Šamorín, SVK	2017	Cross Relevo Mixto	Bronce	Equipos	
			CIberoam	Trujillo, PER	2018	800m	Oro		
			CIberoam	Trujillo, PER	2018	4x400m	Bronce		
			CEur Cross	Tilburg, NED	2018	Cross Relevo Mixto	Oro	Equipos	
			CEur Cross	Lisboa, POR	2019	Cross Relevo Mixto	Bronce	Equipos	
Guerrero	Greta	26.07.2006	FOJE	Banská Bystrica, SVK	2022	2.000m Obst.	Oro		
Guisasola	Elena	03.08.1965	CIberoam	Barcelona	1983	4x100m	Oro		
Hernáiz	Sonia	20.09.1976	FOJE	Valkenswaard, NED	1993	400m	Bronce		Juvenil
Hernando	Bárbara	12.08.1988	CIberoam	San Fernando	2010	Heptatlon	Bronce		
Herráez	Begoña	14.12.1967	CM Relevos Ruta	Funchal, POR	1992	Relevos en Ruta	Bronce	Equipos	
Hervás	Blanca	30.09.2002	CEur-23	Espoo, FIN	2023	4x400m	Bronce		
Iglesias	Arantxa	26.07.1975	CIberoam	Lisboa, POR	1998	4x100m	Oro		
Iraola	Nagore	16.04.1982	FOJE	Esbjerg, DEN	1999	100m vallas	Oro		Juvenil
Itoya	Juliet	17.08.1986	CIberoam	Sao Paulo, BRA	2014	Longitud	Oro		
			JJMedit	Tarragona	2018	Longitud	Plata		
			CIberoam	Trujillo, PER	2018	Longitud	Oro		
Jiménez	Andrea	26.11.2001	FOJE	Györ, HUN	2017	400m	Oro		Juvenil
Jiménez	Carolina	02.02.1980	CIberoam	Huelva	2004	10.000m Marcha	Bronce		
Jordán	Cristina	23.07.1989	CEur Cross	Albufeira, POR	2010	Cross	Oro		Promesa
Juárez	Mar	27.09.1993	CpEur Marcha	Alytus, LTU	2019	50km Marcha	Plata	Equipos	
			CM Marcha Eq	Muscat, OMA	2022	35km Marcha	Plata	Equipos	
Juárez	Paula	30.10.2000	CM Marcha Eq	Antalya, TUR	2024	20km Marcha	Bronce	Equipos	
			CIberoam	Cuiabá, BRA	2024	20km Marcha	Plata		
Kortazar	Oihana	29.06.1984	CEur Off Road	Annecy, FRA	2022	Trail Running	Plata	Equipos	
Lacambra	Blanca	28.08.1965	CIberoam	Barcelona	1983	4x400m	Plata		
			CIberoam	La Habana, CUB	1986	100m	Plata		
			CIberoam	La Habana, CUB	1986	4x400m	Plata		
			CEur pc	Liévin, FRA	1987	200m	Plata		
			CIberoam	México, MEX	1988	200m	Oro		
			CIberoam	México, MEX	1988	400m	Bronce		
			CIberoam	México, MEX	1988	4x400m	Plata		
			CIberoam	Manaos, BRA	1990	400m	Plata		
			CIberoam	Manaos, BRA	1990	4x100m	Plata		
			CIberoam	Manaos, BRA	1990	4x400m	Plata		
			CIberoam	Sevilla	1992	4x400m	Plata		
Lahoz	Esther	02.05.1963	CIberoam	Barcelona	1983	4x400m	Plata		
			CIberoam	La Habana, CUB	1986	4x400m	Plata		
			CIberoam	México, MEX	1988	4x400m	Plata		
			CIberoam	Manaos, BRA	1990	4x400m	Plata		
			JJMedit	Atenas, GRE	1991	4x400m	Bronce		

			CIberoam	Sevilla	1992	4x400m	Plata		
			JJMedit	Bari, ITA	1997	4x400m	Bronce		
			CIberoam	Lisboa, POR	1998	400m vallas	Plata		
			CIberoam	Lisboa, POR	1998	4x400m	Bronce		
Lara	Cristina	05.08.1995	CEur-p	Grosseto, ITA	2017	4x100m	Oro		Promesa
			JJMedit	Tarragona	2018	4x100m	Plata		
Larios	María	29.10.1992	CpEur Marcha	Alytus, LTU	2019	50km Marcha	Plata	Equipos	
Larraga	Luisa	10.12.1970	ChallEur 10000	Barakaldo	1997	10.000m	Bronce	Equipos	
			CIberoam	Lisboa, POR	1998	10.000m	Oro		
			CM MedMar	Zúrich, SUI	1998	Medio Maratón	Bronce	Equipos	
			ChallEur 10000	Barakaldo	1999	10.000m	Bronce	Equipos	
			ChallEur 10000	Barakaldo	2001	10.000m	Oro	Equipos	
			ChallEur 10000	Camaiore, ITA	2002	10.000m	Bronce		
			ChallEur 10000	Camaiore, ITA	2002	10.000m	Plata	Equipos	
			CIberoam	Huelva	2004	5.000m	Plata		
Leoz	Maider	02.08.1998	CEur Cross	Tilburg, NED	2018	Cross	Plata	Equipos	Sub23
Linares	Teresa	29.04.1969	CpEur Marcha	Dudince, SVK	1998	10km Marcha	Bronce	Equipos	
			CIberoam	Río de Janeiro, BRA	2000	10.000m Marcha	Bronce		
Lobato	Marina	08.01.1998	CMed-s23 pc	Miramas, FRA	2019	Longitud	Plata		
López	Adriana	02.07.2005	CEur s18	Jerusalén	2022	Medley Relay	Bronce		
López	Aliuska	29.08.1969	CIberoam	Huelva	2004	100m vallas	Oro		
López	Isabel	04.06.1968	JJMedit	Atenas, GRE	1991	Longitud	Bronce		
López	Luisa	17.05.1968	CIberoam	Sevilla	1992	Longitud	Plata		
Lora	Rita	23.03.1973	CIberoam	Lisboa, POR	1998	Disco	Bronce		
Loureiro	Arantza	22.02.1981	CIberoam	Iquique, CHI	2008	Longitud	Oro		
Loyo	Elena	11.01.1983	JJMedit	Tarragona	2018	Medio Maratón	Bronce		
			CEur	Berlín, GER	2018	Maratón	Bronce	Equipos	
			CEur	Múnich, GER	2022	Maratón	Plata	Equipos	
Lozano	Ana	22.02.1991	JJMedit	Tarragona	2018	5.000m	Bronce		
Luaces	Lorena	29.02.1984	CpM Marcha	Chihuahua, MEX	2010	20km Marcha	Plata	Equipos	
			CpEur Marcha	Olhao, POR	2011	20km Marcha	Oro	Equipos	
			CpM Marcha	Saransk, RUS	2012	20km Marcha	Oro	Equipos	
			CpEur Marcha	Dudince, SVK	2013	20km Marcha	Bronce	Equipos	
Luengo	Laura	18.08.1997	CpEur 10000	Pacé, FRA	2023	10.000m	Plata	Equipos	
			CEur	Roma, ITA	2024	Medio maratón	Bronce	Equipos	
Lugueros	Nuria	09.04.1988	CpEur 10000	Chia-Pula, ITA	2015	10.000m	Plata	Equipos	
			CIberoam	Trujillo, PER	2018	5.000m	Bronce		
			CpEur 10000	Londres, GBR	2019	10.000m	Plata	Equipos	
Macías	Isabel	11.08.1984	CIberoam	Ponce, PUR	2006	1.500m	Oro		
			CEur pc	Gotemburgo, SWE	2013	1.500m	Plata		
Madariaga	Elsa	24.01.2007	CIberoam-s18	Lima, PER	2023	400 m vallas	Plata		
			CIberoam-s18	Lima, PER	2023	4x400 m mixto	Plata		
			CIberoam-s18	Lima, PER	2023	4x100 m	Bronce		
Marcén	Celia	06.12.1973	JJMedit	Bari, ITA	1997	10km Marcha	Bronce		
			CpEur Marcha	Dudince, SVK	1998	10km Marcha	Bronce	Equipos	
Marco	Carmen	17.12.1999	CEur-23	Tallinn, EST	2021	4x100m	Plata		
			JJEur	Chorzów, POL	2023	4x100m	Bronce		
Mardomingo	María José	27.01.1969	CIberoam	Manaos, BRA	1990	100m vallas	Oro		
			JJMedit	Atenas, GRE	1991	100m vallas	Bronce		
			CIberoam	Sevilla	1992	100m vallas	Bronce		
			CIberoam	Lisboa, POR	1998	100m vallas	Oro		

Mariezkurrena	Idoia	11.07.1970	CIberoam	Mar del Plata, ARG	1994	Jabalina	Bronce		
			CIberoam	Lisboa, POR	1998	Jabalina	Bronce		
Martín	Diana	01.04.1981	CIberoam	San Fernando	2010	3.000m	Bronce		
			CEur Cross	Albufeira, POR	2010	Cross	Bronce	Equipos	
			CEur Cross	Belgrado, SRB	2013	Cross	Bronce	Equipos	
			CEur	Zúrich, SUI	2014	3.000m Obst.	Bronce		
			CEur Cross	Samokov, BUL	2014	Cross	Plata	Equipos	
Martín	Gema	27.10.1987	CpEur 10000	Mersin, TUR	2016	10.000m	Bronce	Equipos	
			CpEur 10000	Londres, GBR	2019	10.000m	Plata	Equipos	
Martín	Jacqueline	14.04.1974	CEur Cross	Oeiras, POR	1997	Cross	Bronce	Equipos	
			CIberoam	Huelva	2004	3.000m	Plata		
			CEur Cross	Albufeira, POR	2010	Cross	Bronce	Equipos	
Martín	María Jesús	05.06.1965	CIberoam	Sevilla	1992	Longitud	Bronce		
			CIberoam	Sevilla	1992	4x100m	Plata		
Martín	Susana	13.11.1969	CIberoam	Lisboa, POR	1998	4x100m	Oro		
Martínez	Laura	03.11.2006	CEur s18	Jerusalén	2022	Longitud	Bronce		
			CEur s18	Jerusalén	2022	Medley Relay	Bronce		
Martínez	Mari Mar	26.06.1969	JJMedit	Narbona, FRA	1993	Altura	Bronce		
			CIberoam	Lisboa, POR	1998	Altura	Oro		
Martínez	María Isabel	28.12.1972	CEur Cross	Oeiras, POR	1997	Cross	Bronce	Equipos	
Martínez	Marina	13.01.2002	CEur-20	Tallinn, EST	2021	1.500m	Plata		
Martínez	Mayte	17.05.1976	CIberoam	Río de Janeiro, BRA	2000	800m	Plata		
			CEur	Múnich, GER	2002	800m	Plata		
			CM pc	Birmingham, GBR	2003	800m	Bronce		
			CIberoam	Huelva	2004	800m	Plata		
			CEur pc	Madrid	2005	800m	Plata		
			JJMedit	Almería	2005	4x400m	Oro		
			CM	Osaka, JPN	2007	800m	Bronce		
			CpEur pc	Moscú, RUS	2008	800m	Bronce	Equipos	
Martínez	Montserrat	27.05.1986	CM Trail running	Badia Patraglia, ITA	2017	Trail running	Bronce	Equipos	
			CM Trail running	Miranda do Corvo, POR	2019	Trail running	Plata	Equipos	
Martínez	Raquel	27.12.1975	CM Trail running	Genes, POR	2016	Trail running	Plata	Equipos	
Martínez	Rocío	24.09.1975	FOJE	Bruselas, BEL	1991	1.500m	Bronce		Juvenil
Martínez Patiño	María José	10.07.1961	CIberoam	Barcelona	1983	100m vallas	Bronce		
Mas	Yésica	22.01.1990	CEur-50km	Sotillo de la Adrada	2022	50 km	Plata	Equipos	
Matejková	Alice	11.01.1969	CIberoam	Huelva	2004	Disco	Bronce		
Mayora	Maite	20.06.1980	CM Trail running	Annecy, FRA	2015	Trail running	Bronce		
			CM Trail running	Annecy, FRA	2015	Trail running	Plata	Equipos	
			CM Trail running	Penyagolosa	2018	Trail running	Oro	Equipos	
			CM Mont./Trail R.	Chiang Mai, THA	2022	Ultra Trail running	Plata	Equipos	
Meilán	Aldara	02.09.2006	FOJE	Banská Bystrica, SVK	2022	5.000m marcha	Plata		
			CEur Marcha Eq	Podebrady, CZE	2023	10km Marcha	Plata		
			CEur Marcha Eq	Podebrady, CZE	2023	10km Marcha	Oro	Equipos	
			CM Marcha Eq	Antalya, TUR	2024	10km Marcha	Oro	Equipos	
Melero	Maitane	20.02.1983	CpEur 10000	Londres, GBR	2019	10.000m	Plata	Equipos	
			CpEur 10000	Pacé, FRA	2023	10.000m	Plata	Equipos	
Méndez	Laura	06.11.1988	CEur	Múnich, GER	2022	Maratón	Plata	Equipos	
			CEur	Roma, ITA	2024	Medio maratón	Bronce	Equipos	
Mendia	Iraia	31.05.2003	CEur Cross	Piemonte, ITA	2022	Cross	Oro	Equipos	Sub20
Mendía	Marta	18.05.1975	CIberoam	Lisboa, POR	1998	Altura	Bronce		
			CIberoam	Río de Janeiro, BRA	2000	Altura	Plata		

			CIberoam	Huelva	2004	Altura	Plata		
			JJMedit	Almería	2005	Altura	Bronce		
			CIberoam	Ponce, PUR	2006	Altura	Oro		
Menéndez	Ana Amelia	17.03.1972	CIberoam	Lisboa, POR	1998	800m	Oro		
			Univ	Palma de Mallorca	1999	1.500m	Bronce		
Merino	Julia	03.03.1971	CEur-j	Varazdin, YUG	1989	400m	Bronce		Júnior
			JJMedit	Atenas, GRE	1991	400m	Oro		
Míguez	Marta	03.03.1973	JJMedit	Túnez, TUN	2001	Jabalina	Bronce		
			CIberoam	Guatemala, GUA	2002	Jabalina	Bronce		
Minicozzi	Mari Paz	08.03.1968	CIberoam	Sevilla	1992	4x100m	Plata		
Mitjans	Marta	28.12.2006	FOJE	Maribor, SLO	2023	800 m	Bronce		
			CIberoam-s18	Lima, PER	2023	800 m	Oro		
			CIberoam-s18	Lima, PER	2023	4x400 m mixto	Plata		
			CIberoam-s18	Lima, PER	2023	4x100 m	Bronce		
Molist	Marta	19.02.1982	CM Trail running	Miranda do Corvo, POR	2019	Trail running	Plata	Equipos	
			CM Mont./Trail R.	Chiang Mai, THA	2022	Trail running	Plata	Equipos	
Montalvo	Niurka	04.06.1968	CM	Sevilla	1999	Longitud	Oro		
			CM pc	Lisboa, POR	2001	Longitud	Bronce		
			CM	Edmonton, CAN	2001	Longitud	Bronce		
			CIberoam	Huelva	2004	Longitud	Oro		
			JJMedit	Almería	2005	Longitud	Plata		
Montané	Silvia	25.09.1977	ChallEur 10000	Barakaldo	2005	10.000m	Plata	Equipos	
Montaner	Concepción	14.01.1981	CEur-j	Riga, LAT	1999	Longitud	Plata		Júnior
			CM-j	Santiago de C., CHI	2000	Longitud	Oro		Júnior
			CEur-p	Ámsterdam, NED	2001	Longitud	Plata		Promesa
			JJMedit	Túnez, TUN	2001	Longitud	Oro		
			CIberoam	Huelva	2004	Longitud	Bronce		
			JJMedit	Almería	2005	Longitud	Bronce		
			CM pc	Moscú, RUS	2006	Longitud	Bronce		
			CEur pc	Birmingham, GBR	2007	Longitud	Plata		
			CpEur pc	Moscú, RUS	2008	Longitud	Bronce	Equipos	
			CIberoam	San Fernando	2010	Longitud	Oro		
Montesinos	Cristina	12.07.1994	CM Marcha Eq	Muscat, OMA	2022	35km Marcha	Plata	Equipos	
			CEur Marcha Eq	Podebrady, CZE	2023	35km Marcha	Bronce		
			CEur Marcha Eq	Podebrady, CZE	2023	35km Marcha	Oro	Equipos	
Montejo	Irene	20.02.1998	CpEur Marcha	Podebrady, CZE	2017	10km Marcha	Oro	Equipos	Júnior
Morales	Patricia	18.01.1971	JJMedit	Narbona, FRA	1993	4x100m	Bronce		
Morató	Rosa	19.06.1979	CpEur 10000	Ferrara, ITA	2007	10.000m	Oro	Equipos	
			CEur Cross	Toro	2007	Cross	Bronce		
			CEur Cross	Toro	2007	Cross	Oro	Equipos	
			CpEur pc	Moscú, RUS	2008	3.000m	Bronce	Equipos	
			CEur Cross	Dublín, IRL	2009	Cross	Plata		
			CEur Cross	Dublín, IRL	2009	Cross	Bronce	Equipos	
			CIberoam	San Fernando	2010	3.000m Obst.	Oro		
Morcillo	Eva	21.02.1976	FOJE	Valkenswaard, NED	1993	4x100m	Oro		Juvenil
Mora	Gemma	26.02.2000	CpEur Marcha	Alytus, LTU	2019	10km Marcha	Bronce	Equipos	Sub20
Moreno	Arantza	16.01.1995	CpEur Lanz	Arad, ROU	2016	Jabalina	Bronce		Promesa
			CIberoam	Trujillo, PER	2018	Jabalina	Plata		
Moreno	Aurora	16.04.1964	CIberoam	Barcelona	1983	Jabalina	Bronce		
Moreno	Elena	14.03.1979	CpEur 10000	Ferrara, ITA	2007	10.000m	Oro	Equipos	
			CpEur 10000	Pravets, BUL	2013	10.000m	Oro	Equipos	

Morte	Asunción	16.08.1959	CIberoam	La Habana, CUB	1986	Altura	Plata		
Mozún	Isabel	26.03.1960	CIberoam	Barcelona	1983	Altura	Plata		
Múgica	María	04.06.1997	CMed-s23 pc	Miramas, FRA	2019	60m vallas	Plata		
Muñoz	Águeda	19.03.1999	CIberoam	La Nucía, ESP	2022	1.500m	Plata		
Muñoz	María Luisa	06.05.1959	CpM Maratón	San Sebastián	1993	Maratón	Plata	Equipos	
Murillo	Digna Luz	22.05.1981	CIberoam	San Fernando	2010	100m	Bronce		
			CIberoam	San Fernando	2010	4x100m	Bronce		
Myers	Sandra	09.01.1961	CIberoam	México, MEX	1988	100m	Oro		
			CIberoam	México, MEX	1988	Longitud	Bronce		
			CIberoam	México, MEX	1988	4x100m	Oro		
			CIberoam	Manaos, BRA	1990	100m	Oro		
			CIberoam	Manaos, BRA	1990	4x100m	Plata		
			CIberoam	Manaos, BRA	1990	4x400m	Plata		
			CM pc	Sevilla	1991	400m	Plata		
			CM	Tokio, JPN	1991	400m	Bronce		
			CEur pc	Génova, ITA	1992	400m	Oro		
			CEur pc	Estocolmo, SWE	1996	200m	Oro		
Naval	Amanda	07.01.1959	JJMedit	Split, YUG	1979	Longitud	Bronce		
Navarrete	Ester	16.03.1990	CpEur 10000	Londres, GBR	2019	10.000m	Plata	Equipos	
			CpEur 10000	Pacé, FRA	2023	10.000m	Plata	Equipos	
			CEur	Roma, ITA	2024	Medio maratón	Bronce	Equipos	
Nimes	Teresa	30.03.1980	CM Trail running	Annecy, FRA	2015	Trail running	Plata	Equipos	
			CM Trail running	Genes, POR	2016	Trail running	Plata	Equipos	
			CM Trail running	Penyagolosa	2018	Trail running	Oro	Equipos	
Nogué	Cristina	09.06.1966	CM Relevos Ruta	Funchal, POR	1992	Relevos en Ruta	Bronce	Equipos	
Obradors	Anna	16.04.1997	CMed-s23	Jesolo, ITA	2018	4x100m	Bronce		Sub23
Olaberría	Leire	17.02.1977	FOJE	Valkenswaard, NED	1993	4x100m	Oro		Juvenil
Oliver	Catalina	14.06.1979	CIberoam	Huelva	2004	4x400m	Plata		
Olivero	Cora	28.08.1978	CIberoam	Huelva	2004	4x400m	Plata		
			JJMedit	Almería	2005	400m vallas	Plata		
			JJMedit	Almería	2005	4x400m	Oro		
Onyia	Josephine	15.07.1986	CpEur pc	Moscú, RUS	2008	60m/60m vallas	Bronce	Equipos	
Ouhaddou	Fatima	30.08.1993	CEur	Roma, ITA	2024	Medio maratón	Bronce	Equipos	
Palacio	Teresa	27.10.1958	CpM Marcha	Nueva York, USA	1987	10km Marcha	Plata	Equipos	
Pallé	Gloria	25.11.1961	CIberoam	Barcelona	1983	1.500m	Bronce		
			JJMedit	Casablanca, MAR	1983	1.500m	Bronce		
Paniagua	Eva	02.02.1974	CIberoam	Lisboa, POR	1998	400m vallas	Oro		
Parra	Herminia	10.07.1997	JJMedit	Tarragona	2018	4x400m	Bronce		
Pascual	Beatriz	09.05.1982	CEur-j	Grosseto, ITA	2001	10.000m Marcha	Bronce		Júnior
			CpEur Marcha	Cheboksary, RUS	2003	20km Marcha	Plata	Equipos	
			JJMedit	Almería	2005	20km Marcha	Bronce		
			CpEur Marcha	Leamington, GBR	2007	20km Marcha	Bronce	Equipos	
			CpM Marcha	Cheboksary, RUS	2008	20km Marcha	Bronce	Equipos	
			CpEur Marcha	Metz, FRA	2009	20km Marcha	Plata	Equipos	
			CpM Marcha	Chihuahua, MEX	2010	20km Marcha	Plata	Equipos	
			CpM Marcha	Saransk, RUS	2012	20km Marcha	Oro	Equipos	
			CpEur Marcha	Dudince, SVK	2013	20km Marcha	Bronce	Equipos	
Pastor	María del Mar	02.03.1991	CEur Off Road	Annecy, FRA	2022	Trail Running	Plata	Equipos	
Pedrares	Dolores	17.01.1973	CIberoam	Río de Janeiro, BRA	2000	Martillo	Oro		
			CIberoam	Guatemala, GUA	2002	Martillo	Bronce		
			CIberoam	Ponce, PUR	2006	Martillo	Bronce		

Peinado	María	08.02.1977	CIberoam	Huelva	2004	Heptatlon	Oro		
Pelayo	Irene	16.02.1980	CEur Cross	Albufeira, POR	2010	Cross	Bronce	Equipos	
			CEur	Múnich, GER	2022	Maratón	Plata	Equipos	
Peleteiro	Ana	02.12.1995	CM-jv	Lille, FRA	2011	Triple	Bronce		Juvenil
			FOJE	Trabzon, TUR	2011	Triple	Oro		Juvenil
			CM-j	Barcelona	2012	Triple	Oro		Júnior
			CEur-j	Rieti, ITA	2013	Triple	Bronce		Júnior
			CEur-p	Grosseto, ITA	2017	Triple	Plata		Promesa
			CM pc	Birmingham, GBR	2018	Triple	Bronce		
			CEur	Berlín, GER	2018	Triple	Bronce		
			CEur pc	Glasgow, GBR	2019	Triple	Oro		
			CEur pc	Torun, POL	2021	Triple	Plata		
			JJOO	Tokio, JPN	2021	Triple	Bronce		
			CMpc	Glasgow, GBR	2024	Triple	Bronce		
			CEur	Roma, ITA	2024	Triple	Oro		
Peña	Marina	19.03.1999	CEur-jv	Tbilisi, GEO	2016	5.000m Marcha	Bronce		Juvenil
			CpEur Marcha	Podebrady, CZE	2017	10km Marcha	Oro	Equipos	Júnior
Peñalver	Vanessa	24.12.1979	FOJE	Bath, GBR	1995	Longitud	Bronce		Juvenil
Pereira	Solange	12.12.1989	CEur Cross	Šamorín, SVK	2017	Cross Relevo Mixto	Bronce	Equipos	
			CIberoam	Trujillo, PER	2018	1.500m	Oro		
			CIberoam	Trujillo, PER	2018	4x400m	Bronce		
			CEur Cross	Tilburg, NED	2018	Cross Relevo Mixto	Oro	Equipos	
			CEur Cross	Lisboa, POR	2019	Cross Relevo Mixto	Bronce	Equipos	
			CIberoam	La Nucía, ESP	2022	1.500m	Oro		
			CEur Cross	Piemonte, ITA	2022	Cross Relevo Mixto	Plata	Equipos	
Pérez	Alicia	28.02.1990	CM50km	Brasov, ROU	2019	50 km	Oro		
Pérez	Aurora	10.11.1957	CIberoam	México, MEX	1988	1.500m	Plata		
			CpM Maratón	San Sebastián	1993	Maratón	Plata	Equipos	
			ChallEur 10000	Lisboa, POR	1998	10.000m	Bronce	Equipos	
Pérez	Cristina	30.10.1965	CIberoam	La Habana, CUB	1986	400m	Bronce		
			CIberoam	La Habana, CUB	1986	400m vallas	Oro		
			CIberoam	La Habana, CUB	1986	4x400m	Plata		
			CEur pc	Liévin, FRA	1987	400m	Bronce		
			CIberoam	México, MEX	1988	100m	Plata		
			CIberoam	México, MEX	1988	200m	Plata		
			CIberoam	México, MEX	1988	4x100m	Oro		
			CIberoam	Sevilla	1992	4x400m	Plata		
Pérez	Eva	11.07.1975	CIberoam	Lisboa, POR	1998	10.000m Marcha	Oro		
			CpEur Marcha	Cheboksary, RUS	2003	20km Marcha	Plata	Equipos	
Pérez	María	24.09.1996	CpM Marcha	Taicang, CHN	2014	10km Marcha	Plata	Equipos	Júnior
			CpEur Marcha	Murcia	2015	10km Marcha	Bronce		Júnior
			CpEur Marcha	Murcia	2015	10km Marcha	Plata	Equipos	Júnior
			CIberoam	Río de Janeiro, BRA	2016	10.000m Marcha	Plata		
			CpEur Marcha	Podebrady, CZE	2017	20km Marcha	Oro	Equipos	
			CEur-p	Grosseto, ITA	2017	20km Marcha	Plata		Promesa
			CM Marcha Eq	Taicang, CHN	2018	20km Marcha	Bronce	Equipos	
			CEur	Berlín, GER	2018	20km Marcha	Oro		
			CpEur Marcha	Alytus, LTU	2019	20km Marcha	Oro	Equipos	
			CEur Marcha Eq	Podebrady, CZE	2021	20km Marcha	Oro	Equipos	
			CEur Marcha Eq	Podebrady, CZE	2023	35km Marcha	Oro		
			CEur Marcha Eq	Podebrady, CZE	2023	35km Marcha	Oro	Equipos	
			CM	Budapest, HUN	2023	20km Marcha	Oro		

			CM	Budapest, HUN	2023	35km Marcha	Oro		
			JJOO	París	2024	Relevo Mixto	Oro		
			JJOO	París	2024	20 km Marcha	Plata		
Pérez	María Isabel	01.03.1993	JJMedit	Tarragona	2018	4x100m	Plata		
			CIberoam	La Nucía, ESP	2022	100m	Bronce		
Pérez	María José	12.06.1992	CMed-p	Aubagne, FRA	2014	3.000m Obst.	Plata		Promesa
			CIberoam	Trujillo, PER	2018	3.000m Obst.	Plata		
Pérez	Marta	19.04.1993	JJMedit	Tarragona	2018	1.500m	Bronce		
			CEur Cross	Bruselas, BEL	2023	Cross	Plata	Equipos	
Pérez	Rosa	07.11.1963	CM Relevos Ruta	Funchal, POR	1992	Relevos en Ruta	Bronce	Equipos	
Pérez	Virginia	05.02.1987	CM Mont./Trail R.	Chiang Mai, THA	2022	Trail running	Oro	Equipos	
Périz	Élian	01.04.1984	CpEur pc	Moscú, RUS	2008	Relevo	Bronce	Equipos	
Petrirena	Ane	27.02.1997	CEur-p	Grosseto, ITA	2017	4x100m	Oro		Promesa
Piedra	Amaia	02.06.1972	CIberoam	Lisboa, POR	1998	5.000m	Bronce		
			ChallEur 10000	Atenas, GRE	2003	10.000m	Plata	Equipos	
Pinedo	Ainhoa	17.02.1983	CpEur Marcha	Alytus, LTU	2019	50km Marcha	Plata	Equipos	
Pinero	Anna Maria	15.01.1986	CIberoam	San Fernando	2010	Pértiga	Plata		
Pla	Judit	02.05.1978	ChallEur 10000	Barakaldo	2005	10.000m	Plata	Equipos	
			CpEur 10000	Ferrara, ITA	2007	10.000m	Oro	Equipos	
			CEur Cross	Toro	2007	Cross	Oro	Equipos	
			CIberoam	San Fernando	2010	5.000m	Oro		
			CpEur 10000	Pravets, BUL	2013	10.000m	Oro	Equipos	
Pont	Mónica	03.06.1969	CpM Maratón	San Sebastián	1993	Maratón	Plata	Equipos	
Poves	María José	16.03.1978	CIberoam	Ponce, PUR	2006	10.000m Marcha	Bronce		
			CpEur Marcha	Leamington, GBR	2007	20km Marcha	Bronce	Equipos	
			CpM Marcha	Cheboksary, RUS	2008	20km Marcha	Bronce	Equipos	
			CpM Marcha	Chihuahua, MEX	2010	20km Marcha	Plata	Equipos	
			CpEur Marcha	Olhao, POR	2011	20km Marcha	Oro	Equipos	
			CpM Marcha	Saransk, RUS	2012	20km Marcha	Plata		
			CpM Marcha	Saransk, RUS	2012	20km Marcha	Oro	Equipos	
Priego	Laura	15.07.1998	CpEur 10000	Pacé, FRA	2023	10.000m	Plata	Equipos	
			CIberoam	Cuiabá, BRA	2024	5.000m	Oro		
Prieto	Ana	17.10.2005	CEur s18	Jerusalén	2022	Medley Relay	Bronce		
Pujol	Montserrat	27.04.1961	CIberoam	La Habana, CUB	1986	4x400m	Plata		
			CIberoam	México, MEX	1988	4x400m	Plata		
Pulido	Dolores	01.10.1974	ChallEur 10000	Barakaldo	2005	10.000m	Plata	Equipos	
Quintanal	Irache	18.09.1978	CIberoam	Ponce, PUR	2006	Peso	Plata		
			CIberoam	Ponce, PUR	2006	Disco	Plata		
			CpEur pc	Moscú, RUS	2008	Peso	Bronce	Equipos	
Ramón	Bárbara	23.03.1983	CEur-50km	Sotillo de la Adrada	2022	50 km	Plata	Equipos	
Ramos	Margarita	26.06.1966	CIberoam	México, MEX	1988	Peso	Bronce		
			CIberoam	Manaos, BRA	1990	Peso	Plata		
			CIberoam	Manaos, BRA	1990	Disco	Bronce		
			JJMedit	Atenas, GRE	1991	Peso	Oro		
			CIberoam	Sevilla	1992	Peso	Bronce		
			JJMedit	Narbona, FRA	1993	Peso	Bronce		
			CIberoam	Mar del Plata, ARG	1994	Peso	Bronce		
			JJMedit	Bari, ITA	1997	Peso	Bronce		
			CIberoam	Lisboa, POR	1998	Peso	Plata		
Recio	Belén	11.08.1980	JJMedit	Almería	2005	4x100m	Plata		
			JJMedit	Almería	2005	4x400m	Oro		

			CIberoam	Ponce, PUR	2006	100m	Plata		
Recio	Teresa	07.07.1963	ChallEur 10000	Barakaldo	1997	10.000m	Bronce	Equipos	
			ChallEur 10000	Lisboa, POR	1998	10.000m	Bronce	Equipos	
			ChallEur 10000	Barakaldo	1999	10.000m	Bronce	Equipos	
			ChallEur 10000	Lisboa, POR	2000	10.000m	Bronce	Equipos	
			ChallEur 10000	Barakaldo	2001	10.000m	Oro	Equipos	
			ChallEur 10000	Camaiore, ITA	2002	10.000m	Plata	Equipos	
			ChallEur 10000	Barakaldo	2005	10.000m	Plata	Equipos	
Redondo	Laura	03.07.1988	CpEur Lanz	Castellón	2013	Martillo	Plata	Equipos	
			CIberoam	La Nucía, ESP	2022	Martillo	Oro		
			JJMedit	Orán	2022	Martillo	Oro		
Redondo	Lucía	03.08.2003	CEur Marcha Eq	Podebrady, CZE	2023	35km Marcha	Oro	Equipos	
			CM Marcha Eq	Muscat, OMA	2022	10km Marcha	Bronce	Equipos	Sub20
			CM Marcha Eq	Antalya, TUR	2024	20km Marcha	Bronce	Equipos	
Repáraz	Ainhoa	31.08.2005	CEur s18	Jerusalén	2022	Medley Relay	Bronce		
Reyes	Yolanda	27.10.1971	JJMedit	Bari, ITA	1997	4x400m	Bronce		
			CIberoam	Lisboa, POR	1998	4x400m	Bronce		
Rico	Eva	18.06.2003	CM Marcha Eq	Muscat, OMA	2022	10km Marcha	Bronce	Equipos	Sub20
Rioné	Teresa	23.03.1965	CIberoam	Barcelona	1983	4x100m	Oro		
Ríos	Rocío	13.03.1969	CM Relevos Ruta	Funchal, POR	1992	Relevos en Ruta	Bronce	Equipos	
			CpM Maratón	San Sebastián	1993	Maratón	Plata	Equipos	
			CM MedMar	Montbeliard, FRA	1995	Medio Maratón	Bronce	Equipos	
			ChallEur 10000	Barakaldo	1997	10.000m	Bronce	Equipos	
			CEur Cross	Oeiras, POR	1997	Cross	Bronce	Equipos	
			ChallEur 10000	Lisboa, POR	1998	10.000m	Bronce	Equipos	
			CM MedMar	Zúrich, SUI	1998	Medio Maratón	Bronce	Equipos	
			ChallEur 10000	Atenas, GRE	2003	10.000m	Plata	Equipos	
Robles	Carolina	04.02.1991	CEur Cross	Bruselas, BEL	2023	Cross	Plata	Equipos	
Rodrigo	Aitana	15.03.2000	CEur-23	Tallinn, EST	2021	4x100m	Plata		
Rodríguez	Lidia	26.05.1986	CEur Cross	Belgrado, SRB	2013	Cross	Bronce	Equipos	
			CpEur 10000	Skopje, MKD	2014	10.000m	Bronce	Equipos	
			CEur Cross	Samokov, BUL	2014	Cross	Plata	Equipos	
Rodríguez	Lucía	26.07.1998	CEur Cross	Šamorín, SVK	2017	Cross	Bronce	Equipos	Sub20
			CMed-s23	Jesolo, ITA	2018	1.500m	Plata		Sub23
			CIberoam	La Nucía, ESP	2022	1.500m	Bronce		
Rodríguez	Natalia	02.06.1979	CEur-p	Ámsterdam, NED	2001	1.500m	Plata		Promesa
			CEur pc	Turín, ITA	2009	1.500m	Oro		
			CM pc	Doha, QAT	2010	1.500m	Plata		
			CEur	Barcelona	2010	1.500m	Bronce		
			CEur Cross	Albufeira, POR	2010	Cross	Bronce	Equipos	
			CM	Daegu, KOR	2011	1.500m	Bronce		
Rodríguez	Rocío	23.05.1977	CIberoam	Río de Janeiro, BRA	2000	1.500m	Plata		
Roldán	Estrella	04.06.1962	CIberoam	Barcelona	1983	Longitud	Bronce		
Romero	Andrea	20.04.2000	CEur Cross	Šamorín, SVK	2017	Cross	Bronce	Equipos	Sub20
Romero	Natalia	17.11.1988	CIberoam	Trujillo, PER	2018	800m	Bronce		
			CIberoam	Trujillo, PER	2018	4x400m	Bronce		
Romo	Marta	25.12.1987	CEur Cross	Heringsdorf, GER	2004	Cross	Bronce		Júnior
			CEur-p	Debrecen, HUN	2007	3.000m	Bronce		Promesa
Rubio	Pilar	18.10.1977	CEur-50km	Sotillo de la Adrada	2022	50 km	Plata	Equipos	
Ruipérez	María José	24.04.1976	FOJE	Valkenswaard, NED	1993	4x100m	Oro		Juvenil
Ruiz	Cristina	16.01.1999	CEur Cross	Šamorín, SVK	2017	Cross	Bronce	Equipos	Sub20
			CpEur 10000	Pacé, FRA	2023	10.000m	Plata	Equipos	

			CEur Cross	Bruselas, BEL	2023	Cross	Plata	Equipos	
Ruiz	Mireia	14.11.1973	JJMedit	Narbona, FRA	1993	4x100m	Bronce		
Ruiz	Úrsula	11.08.1983	CIberoam	San Fernando	2010	Peso	Bronce		
			CpEur Lanz	Castellón	2013	Peso	Plata	Equipos	
Ruiz de Azua	Malen	17.11.1995	CIberoam	La Nucía, ESP	2022	Pértiga	Bronce		
Sáenz	Belén	01.03.1965	CIberoam	Manaos, BRA	1990	Altura	Bronce		
Sales	Andrea	29.12.2006	CIberoam-s18	Lima, PER	2023	Martillo	Oro		
Salgado	Josefina	16.03.1946	JJMedit	Esmirna, TUR	1971	400m	Bronce		
San José	Andrea	04.01.1997	CIberoam	Cuiabá, BRA	2024	Pértiga	Plata		
Sánchez	Carmen	28.11.1990	JJMedit	Tarragona	2018	4x400m	Bronce		
Sánchez	Mar	25.12.1979	CM-j	Annecy, FRA	1998	Pértiga	Plata		Júnior
			CIberoam	Ponce, PUR	2006	Pértiga	Plata		
Sánchez	Olga	06.03.1970	CM-j	Sudbury, CAN	1988	5.000m Marcha	Plata		Júnior
			CEur-j	Varazdin, YUG	1989	5.000m Marcha	Plata		Júnior
			CIberoam	Sevilla	1992	10.000m Marcha	Plata		
Sánchez-Escribano, Irene		25.08.1992	CIberoam	La Nucía, ESP	2022	3.000m Obst.	Plata		
			CEur Cross	Bruselas, BEL	2023	Cross	Plata	Equipos	
Sánchez-Puebla Lidia		17.07.1996	CpM Marcha	Taicang, CHN	2014	10km Marcha	Plata	Equipos	Júnior
			CpEur Marcha	Murcia	2015	10km Marcha	Plata	Equipos	Júnior
			CMed-p	Radès, TUN	2016	10.000m Marcha	Bronce		Promesa
			CpEur Marcha	Podebrady, CZE	2017	20km Marcha	Oro	Equipos	
			CM Marcha Eq	Taicang, CHN	2018	20km Marcha	Bronce	Equipos	
			CMed-s23	Jesolo, ITA	2018	10.000m Marcha	Oro		Sub23
			CpEur Marcha	Alytus, LTU	2019	20km Marcha	Oro	Equipos	
			CM Marcha Eq	Antalya, TUR	2024	20km Marcha	Bronce	Equipos	
Sanfabio	Tamara	14.03.1976	CIberoam	Ponce, PUR	2006	3.000m Obst.	Bronce		
Santiago	Beatriz	28.10.1968	ChallEur 10000	Barakaldo	1997	10.000m	Bronce	Equipos	
			ChallEur 10000	Lisboa, POR	1998	10.000m	Bronce	Equipos	
			ChallEur 10000	Barakaldo	1999	10.000m	Bronce	Equipos	
			ChallEur 10000	Lisboa, POR	2000	10.000m	Bronce	Equipos	
			ChallEur 10000	Barakaldo	2001	10.000m	Oro	Equipos	
			ChallEur 10000	Camaiore, ITA	2002	10.000m	Plata	Equipos	
			ChallEur 10000	Atenas, GRE	2003	10.000m	Plata	Equipos	
Santacreu	Sofía	07.02.2006	CEur s18	Jerusalén	2022	5.000m marcha	Oro		
			CEur Marcha Eq	Podebrady, CZE	2023	10km Marcha	Oro	Equipos	
			CEur s20	Jerusalén	2023	10.000m marcha	Oro		
			CM Marcha Eq	Antalya, TUR	2024	10km Marcha	Oro	Equipos	
Santidrián	Eva	25.01.2000	CEur-23	Tallinn, EST	2021	4x100m	Plata		
			CIberoam	La Nucía, ESP	2022	4x400m	Oro		
Sanz	Ainhoa	08.06.1989	CM Montaña	Villa La Angostura, ARG	2019	Montaña	Plata	Equipos	
Sanz	Cristina	06.11.1978	JJMedit	Almería	2005	4x100m	Plata		
Sarrapio	Patricia	16.11.1982	CIberoam	Ponce, PUR	2006	Triple	Oro		
			CIberoam	San Fernando	2010	Triple	Bronce		
Segura	Berta	06.06.2003	CIberoam	La Nucía, ESP	2022	4x400m	Oro		
			CMed-s23 pc	Valencia	2023	400m	Plata		
			CEur-23	Espoo, FIN	2023	4x400m	Bronce		
Sellart	Erika	15.06.2007	CIberoam-s18	Lima, PER	2023	Jabalina	Oro		
Serrano	Marta	05.04.2003	CEur Cross	Fingal-Dublín, IRL	2021	Cross	Plata	Equipos	Sub20
			CEur Cross	Piemonte, ITA	2022	Cross	Oro	Equipos	Sub20
			CEur-23	Espoo, FIN	2023	3.000m Obst.	Bronce		
			CEur Cross	Bruselas, BEL	2023	Cross	Bronce	Equipos	Sub23

Serret	Griselda	09.07.2005	CM Marcha Eq	Muscat, OMA	2022	10km Marcha	Bronce	Equipos	Sub20
			CEur Marcha Eq	Podebrady, CZE	2023	10km Marcha	Oro	Equipos	
			CM Marcha Eq	Antalya, TUR	2024	10km Marcha	Oro	Equipos	
Sevilla	Paula	28.06.1997	CEur-p	Grosseto, ITA	2017	4x100m	Oro		Promesa
			CMed-s23	Jesolo, ITA	2018	100m	Oro		Sub23
			CMed-s23	Jesolo, ITA	2018	4x100m	Bronce		Sub23
			JJMedit	Tarragona	2018	4x100m	Plata		
			CMed-s23 pc	Miramas, FRA	2019	60m	Oro		
			JJEur	Chorzów, POL	2023	4x100m	Bronce		
Sierra	Rosa	28.08.1963	CpM Marcha	Nueva York, USA	1987	10km Marcha	Plata	Equipos	
Silvestre	Marta	04.04.1982	CEur Cross	Belgrado, SRB	2013	Cross	Bronce	Equipos	
			CpEur 10000	Chia-Pula, ITA	2015	10.000m	Plata	Equipos	
Sinobas	Asunción	14.02.1961	CIberoam	La Habana, CUB	1986	1.500m	Bronce		
			CIberoam	La Habana, CUB	1986	3.000m	Oro		
Sobrino	Reyes	06.01.1967	CEur-j	Cottbus, GDR	1985	5.000m Marcha	Oro		Júnior
			CpM Marcha	Nueva York, USA	1987	10km Marcha	Plata	Equipos	
			CEur pc	Budapest, HUN	1988	3.000m Marcha	Oro		
			CIberoam	México, MEX	1988	10.000m Marcha	Bronce		
			CEur pc	La Haya, NED	1989	3.000m Marcha	Bronce		
			CIberoam	Manaos, BRA	1990	10.000m Marcha	Oro		
Soler	Meritxell	20.07.1992	CEur	Roma, ITA	2024	Medio maratón	Bronce	Equipos	
Soto	Nadia	28.12.2007	CIberoam-s18	Lima, PER	2023	2.000m Obst.	Oro		
			CEur-s20	Banská Bystrica, SVK	2024	2.000m Obst.	Bronce		
Suárez	Julia	05.11.2006	FOJE	Maribor, SLO	2023	5.000m Marcha	Plata		
Takacs	Julia	29.06.1989	CpEur Marcha	Metz, FRA	2009	20km Marcha	Plata	Equipos	
			CpM Marcha	Chihuahua, MEX	2010	20km Marcha	Plata	Equipos	
			CIberoam	San Fernando	2010	10.000m Marcha	Plata		
			CpEur Marcha	Olhao, POR	2011	20km Marcha	Oro	Equipos	
			CEur-p	Ostrava, CZE	2011	20km Marcha	Oro		Promesa
			Univ	Shenzhen, CHN	2011	20km Marcha	Oro		
			CpM Marcha	Saransk, RUS	2012	20km Marcha	Oro	Equipos	
			CpEur Marcha	Dudince, SVK	2013	20km Marcha	Bronce	Equipos	
			CIberoam	Sao Paulo, BRA	2014	10.000m Marcha	Oro		
			CEur	Berlín, GER	2018	50km Marcha	Bronce		
			CpEur Marcha	Alytus, LTU	2019	50km Marcha	Plata	Equipos	
			CEur Marcha Eq	Podebrady, CZE	2021	20km Marcha	Oro	Equipos	
Tankeu	Andrea Njimi	14.08.2007	CIberoam-s18	Lima, PER	2023	Disco	Oro		
			CIberoam-s18	Lima, PER	2023	Peso	Bronce		
			CEur-s20	Banská Bystrica, SVK	2024	Disco	Plata		
Tárraga	Rosalía	03.11.1996	CEur Cross	Piemonte, ITA	2022	Cross Relevo Mixto	Plata	Equipos	
Tello	Yolanda	14.04.1969	CIberoam	Manaos, BRA	1990	400m vallas	Bronce		
Terrero	Indira	29.11.1985	CEur	Zúrich, SUI	2014	400m	Bronce		
			CEur pc	Praga, TCH	2015	400m	Plata		
			CIberoam	Río de Janeiro, BRA	2016	4x400m	Plata		
Toimil	María Belén	05.05.1994	CMed-p	Aubagne, FRA	2014	Peso	Plata		Promesa
			CMed-p	Radès, TUN	2016	Peso	Oro		Promesa
			CIberoam	La Nucía, ESP	2022	Peso	Plata		
Torrijos	Ana	03.01.1987	CIberoam	San Fernando	2010	4x100m	Bronce		
Trigeros	Silvia Ainhoa	12.02.1976	CM Trail running	Annecy, FRA	2015	Trail running	Plata	Equipos	
Urbina	Teresa	20.03.1985	CIberoam	Ponce, PUR	2006	3.000m Obst.	Plata		
			CEur Cross	Belgrado, SRB	2013	Cross	Bronce	Equipos	

			CpEur 10000	Londres, GBR	2019	10.000m	Plata	Equipos	
Urcelay	Mayte	08.09.1972	CIberoam	Río de Janeiro, BRA	2000	400m vallas	Bronce		
Urrutia	Estíbaliz	22.02.1970	CIberoam	Lisboa, POR	1998	5.000m	Oro		
Urrutia	Mireia	04.03.2000	CpEur Marcha	Alytus, LTU	2019	10km Marcha	Bronce	Equipos	Sub20
Ussía	Geraxane	11.01.1986	CIberoam	Río de Janeiro, BRA	2016	4x400m	Plata		
Valdor	Lourdes	05.04.1954	CIberoam	Barcelona	1983	100m	Bronce		
			CIberoam	Barcelona	1983	4x100m	Oro		
			CIberoam	México, MEX	1988	4x100m	Oro		
Valero	Carmen	04.10.1955	CM Cross	Rabat, MAR	1975	Cross	Bronce		
			JJMedit	Argel, ALG	1975	1.500m	Bronce		
			CM Cross	Chepstow, GBR	1976	Cross	Oro		
			CM Cross	Düsseldorf, FRG	1977	Cross	Oro		
Vaquero	Julia	18.09.1970	CIberoam	Manaos, BRA	1990	3.000m	Plata		
			JJMedit	Narbona, FRA	1993	3.000m	Bronce		
			CEur Cross	Alnwick, GBR	1994	Cross	Plata		
			CEur Cross	Charleroi, BEL	1996	Cross	Plata		
			ChallEur 10000	Barakaldo	1997	10.000m	Bronce	Equipos	
			JJMedit	Bari, ITA	1997	5.000m	Plata		
			CEur Cross	Oeiras, POR	1997	Cross	Bronce	Equipos	
			CM MedMar	Zúrich, SUI	1998	Medio Maratón	Bronce	Equipos	
			ChallEur 10000	Lisboa, POR	2000	10.000m	Bronce	Equipos	
Vasco	María	26.12.1975	CEur-p	Turku, FIN	1997	10km Marcha	Plata		Promesa
			CpEur Marcha	Dudince, SVK	1998	10km Marcha	Bronce	Equipos	
			JJOO	Sidney, AUS	2000	20km Marcha	Bronce		
			CpEur Marcha	Cheboksary, RUS	2003	20km Marcha	Bronce		
			CpEur Marcha	Cheboksary, RUS	2003	20km Marcha	Plata	Equipos	
			CpM Marcha	Naumburg, GER	2004	20km Marcha	Bronce		
			JJMedit	Almería	2005	20km Marcha	Plata		
			CpEur Marcha	Leamington, GBR	2007	20km Marcha	Bronce	Equipos	
			CM	Osaka, JPN	2007	20km Marcha	Bronce		
			CpM Marcha	Cheboksary, RUS	2008	20km Marcha	Oro		
			CpM Marcha	Cheboksary, RUS	2008	20km Marcha	Bronce	Equipos	
			CpEur Marcha	Metz, FRA	2009	20km Marcha	Oro		
			CpEur Marcha	Metz, FRA	2009	20km Marcha	Plata	Equipos	
			CpM Marcha	Chihuahua, MEX	2010	20km Marcha	Plata	Equipos	
			CpEur Marcha	Olhao, POR	2011	20km Marcha	Oro	Equipos	
Vázquez	Irene	12.08.1998	CpEur Marcha	Murcia	2015	10km Marcha	Plata	Equipos	Júnior
Vega	Ana	04.06.1993	CMed-p	Aubagne, FRA	2014	10.000m	Plata		Promesa
Villalante	Claudia	09.09.2002	CMed-s23 pc	Valencia	2023	60m vallas	Plata		
Vicente	María	28.03.2001	CM-jv	Nairobi, KEN	2017	Heptatlon	Oro		Juvenil
			FOJE	Györ, HUN	2017	Triple	Oro		Juvenil
			CEur-s18	Györ, HUN	2018	Triple	Oro		Sub18
			CEur-s18	Györ, HUN	2018	Heptatlon	Oro		Sub18
			JJOO Juv	Buenos Aires, ARG	2018	Triple	Plata		Sub18
			CEur-s20	Boras, SWE	2019	Heptatlón	Oro		Sub20
			CEur-23	Espoo, FIN	2023	Triple	Oro		
Viciosa	Ángela	29.05.2002	CEur Cross	Fingal-Dublín, IRL	2021	Cross	Plata	Equipos	Sub20
			CEur Cross	Bruselas, BEL	2023	Cross	Bronce	Equipos	Sub23
Viciosa	María	03.10.2006	CEur Cross	Piemonte, ITA	2022	Cross	Oro	Equipos	Sub20
Vives	Mónica	12.03.1984	CM Trail running	Penyagolosa	2018	Trail running	Oro	Equipos	
			CM Trail running	Miranda do Corvo, POR	2019	Trail running	Plata	Equipos	

			CEur Trail running	El Paso	2022	Trail Running Race	Plata	Equipos
			CM Mont./Trail R.	Chiang Mai, THA	2022	Ultra Trail running	Plata	Equipos
Yankey	Evelyn	02.09.2003	CMed-s23 pc	Valencia	2023	Longitud	Bronce	
Zúñiga	Maite	28.12.1964	CIberoam	Barcelona	1983	800m	Bronce	
			CIberoam	Barcelona	1983	4x400m	Plata	
			CIberoam	Manaos, BRA	1990	800m	Oro	
			CM pc	Barcelona	1995	1.500m	Bronce	
			JJMedit	Bari, ITA	1997	1.500m	Bronce	

* Compitieron en eliminatoria pero no en la final.

Apéndice

Atletas retirados o descalificados que no obtuvieron medalla (ver introducción)

Amezcua	Alberto		CEur Marcha Eq	Podebrady, CZE	2021	20km Marcha	Oro	Equipos
Cardona	Oriol		CEur Off Road	El Paso	2022	Trail Running Race	Bronce	Equipos
Corchete	Luis Manuel		CpM Marcha	Taicang, CHN	2014	50km Marcha	Bronce	Equipos **
García Bragado	Jesús Ángel		CpM Marcha	Roma, ITA	2016	50km Marcha	Bronce	Equipos *
Martín	Álvaro		CpEur Marcha	Dudince, SVK	2013	10km Marcha	Bronce	Equipos Júnior **
Olivo	Ronaldo	08.10.2004	CEur Cross	Piamonte, ITA	2022	Cross	Bronce	Equipos Sub20
Pajuelo	Iván		CpM Marcha	Taicang, CHN	2014	50km Marcha	Bronce	Equipos *
Sánchez	Benjamín		CpEur Marcha	Podebrady, CZE	2017	50km Marcha	Bronce	Equipos *
Simal	Clara	16.01.1987	CEur	Berlín, GER	2018	Maratón	Bronce	Equipos *
Vasco	María		CpM Marcha	Saransk, RUS	2012	20km Marcha	Oro	Equipos *

* = Retirado; ** = Descalificado

COMPETICIONES INTERNACIONALES CELEBRADAS EN ESPAÑA



1954	Juegos Internacionales de la FISEC	San Sebastián
1955	Cross de las Naciones	San Sebastián
	Juegos del Mediterráneo	Barcelona
	Juegos Mundiales Universitarios	San Sebastián
1960	Juegos Interrnacionales de la FISEC	San Sebastián
1962	Juegos Atléticos Iberoamericanos	Madrid
	Campeonato del Mundo Militar de Cross	San Sebastián
1963	Cross de las Naciones	San Sebastián
1964	Campeonato del Mundo Militar	La Coruña
1964	Juegos Internacionales de la FISEC	Gerona
1965	Campeonato del Mundo Militar de Cross	Madrid
1966	Campeonato del Mundo Militar	La Coruña

1968	Juegos Europeos en Pista Cubierta	Madrid
1969	Westathletic	Madrid
1970	Copa de Europa (eliminatoria masculina)	Barcelona
1971	Cross de las Naciones	San Sebastián
1974	Campeonato del Mundo Universitario de Cross	Madrid
1975	Copa de Europa (eliminatoria femenina) Copa de Europa de Pruebas Combinadas (semifinal)	Madrid Barcelona
1977	Campeonato de Europa en Pista Cubierta	San Sebastián
1979	Trofeo Lugano de Marcha (Semifinal)	Reús
1981	Campeonato del Mundo de Cross Copa del Mundo de Marcha Copa de Europa (eliminatoria femenina)	Madrid Valencia Barcelona
1983	Copa de Europa de Maratón Campeonato Iberoamericano	Laredo Barcelona
1984	Campeonato del Mundo femenino de 10Km	Madrid
1986	Campeonato de Europa en Pista Cubierta Westathletic	Madrid Barcelona
1987	Copa de Europa de Pruebas Combinas - Final C	Madrid
1988	Campeonato del Mundo de 100 km	Santander
1989	Copa del Mundo de Marcha Copa del Mundo	L'Hospitalet Barcelona
1991	Campeonato del Mundo en Pista Cubierta Copa de Europa Final "B" Final del Grand Prix de la IAAF	Sevilla Barcelona Barcelona
1992	Campeonato Iberoamericano Juegos Olímpicos Campeonato del Mundo de 100km	Sevilla Barcelona Palamós
1993	Campeonato del Mundo de Cross Campeonato de Europa Júnior Copa de Europa de Combinadas - Final B Copa del Mundo de Maratón	Amorebieta San Sebastián Valladolid San Sebastián
1994	Copa de Europa 1ª División	Valencia

1995	Campeonato del Mundo en Pista Cubierta	Barcelona
	Campeonato de Europa en ruta de Veteranos	Valladolid
	Copa de Europa de Pruebas Combinadas	Valladolid
1996	Copa de Europa de Marcha	La Coruña
	Copa de Europa - Superliga	Madrid
	Campeonato del Mundo de Medio Maratón	Palma de Mallorca
1997	Challenge Europea de 10.000 m	Barakaldo
1998	Campeonato de Europa en Pista Cubierta	Valencia
1999	Challenge Europea de 10.000 m	Barakaldo
	Universiada	Palma de Mallorca
	Campeonato del Mundo	Sevilla
2000	Campeonato del Mundo en ruta de Veteranos	Valladolid
2001	Challenge Europea de 10.000 m	Barakaldo
	Festival Olímpico de la Juventud Europea	Murcia
2002	Copa de Europa 1ª División	Sevilla
	Copa del Mundo	Madrid
	Campeonato del Mundo Universitario de Cross	Santiago de Compostela
2003	Campeonato de Europa de Veteranos en pista cubierta	San Sebastián
2004	Campeonato Iberoamericano	Huelva
2005	Campeonato de Europa en Pista Cubierta	Madrid
	Juegos del Mediterráneo	Almería
	Copa de Europa de 10.000 m	Barakaldo
	Campeonato del Mundo de Veteranos al aire libre	San Sebastián
2006	Copa del Mundo de Marcha	La Coruña
	Copa de Europa - Superliga	Málaga
	Copa de Europa de Pruebas Combinadas - 2D mujeres	Monzón
2007	Campeonato de Europa de Cross	Toro
	Campeonato de Europa de 24 horas	Madrid
2008	Campeonato del Mundo en pista cubierta	Valencia
	Challenge Mundial IAAF de marcha	Murcia
2009	Copa de Europa de Lanzamientos	Los Realejos
	Copa de Europa de pruebas combinadas – 1D	Zaragoza
2010	Campeonato de Europa Máster de Carreras de Montaña	Cerdanyola
	Campeonato Iberoamericano	San Fernando
	Campeonato de Europa	Barcelona

2011	Campeonato del Mundo de Cross	Punta Umbría
2012	Copa de Europa de 10.000 m	Bilbao
	Campeonato del Mundo Júnior	Barcelona
2013	Copa de Europa de Lanzamientos	Castellón
	Campeonato de Europa de Veteranos en pista cubierta	San Sebastián
2015	Copa de Europa de Marcha	Murcia
2017	Copa de Europa de Lanzamientos	Las Palma de Gran Canaria
	Campeonato de Europa Máster de Carreras de Montaña	Montcada
	Copa de Europa de Pruebas Combinadas – 1ª D	Monzón
2018	Campeonato de Europa Máster en pista cubierta	Madrid
	Campeonato de Europa Máster en ruta	Alicante
	Campeonato del Mundo de Trail-Running	Peñyagolosa
	Campeonato del Mundo de Medio Maratón	Valencia
	Juegos del Mediterráneo	Tarragona
	Campeonato del Mundo Máster al Aire Libre	Málaga
2022	Campeonato Iberoamericano Alicante 2022	La Nucía - Torrevieja
	Campeonato de Europa Off Road	El Paso
	Campeonato de Europa de 50km ruta	Sotillo de la Adrada
2024	Campeonato del Mundo Trail y Mountain Running Master	Canfranc

No están incluidas Copas de Europa de Campo a Través por Clubes o Clubes al aire libre y encuentros internacionales (Trofeo Ibérico) u otros por países.

HOMBRES



Abel Alejandro Jordán
(100m - 4x100m)

Vigo (Pontevedra), 18.09.2003
1,91m / 78kg
Entrenador:
Club 2024: Facsa-Playas de Castellón
Internacional: 1 (2024)



Historial Español
Plusmarquista de España Sub23 de 60m short track (6.59 en 2024)
Plusmarquista de España Sub20 de 4x100m (39.42 en 2022)
Campeón de España Absoluto de 100 m (2024)
Campeón de España Sub23 de 100 m (2024)
Campeón de España Sub20 de 60m vallas (2022)

Records de España y Mejores Marcas
Sub23 PC/ST. 60m: 6.59 (2024). Sub20 AL. 4x100m: 39.42 (2022)

Historial Internacional

CE	2024- Roma	4x100m (5ºe2/39.21)
CE-s20	2021-Tallinn	110m vallas (6ºs3/13.88v)
Otros	2022- Huelva	ESP-POR Sub20 (2ºc1/39.42-4ºc2/40.46)

Progresión

Año/Edad	Club	100m
2022 (19)	GoFit Athletics	10.47
2023 (20)	GoFit Athletics	-
2024 (21)	Facsa-Playas de Castellón	**10.18**

Marcas personales:
60m: 6.59st(2024); 100m:10.18 (2024); 200m:22.16al (2021); 60mvallas: 7.72st (2024); 110mvallas: 13.55 (2024)

Su temporada 2024 al aire libre

100m

10.18	-0,7	1	Burgos	13.07.2024
10.19	1,2	1	San Luis Obispo (USA)	11.05.2024
10.19	-0,5	1	La Nucía	28.06.2024
10.21	1,1	1s2	La Nucía	28.06.2024
10.26	-0,2	5	Madrid	21.06.2024
10.30	0,6	1	Fullerton (USA)	09.03.2024
10.35	0,8	1s2	Burgos	13.07.2024
10.38	-0,4	5e4	Fayetteville (USA)	22.05.2024
10.43	1,4	1e2	San Luis Obispo (USA)	10.05.2024
10.48	0,5	1cB	Azusa (USA)	13.04.2024
10.49	0,2	1e1	Burgos	13.07.2024
10.53	-0,7	1e1	La Nucía	28.06.2024

110m vallas

13.55	0,0	3	La Nucía	30.06.2024
13.65	0,3	3e3	Fayetteville (USA)	22.05.2024
13.65	1,4	1	Braga (POR)	22.06.2024
13.76	1,8	2	San Luis Obispo (USA)	11.05.2024
13.83	0,2	5	Walnut (USA)	20.04.2024
13.84	1,4	1	Fullerton (USA)	03.05.2024
13.86	-0,5	2s1	La Nucía	30.06.2024
13.93	0,7	2e1	La Nucía	30.06.2024
14.15	1,8	1e1	Braga (POR)	22.06.2024

Con viento a favor

13.53	2,7	4q3	Fayetteville (USA)	24.05.2024
13.78	3,0	3e3	Austin (USA)	29.03.2024
13.78	2,4	7	Austin (USA)	30.03.2024
13.81	3,2	1e1	San Luis Obispo (USA)	10.05.2024

4 x 100m

39.21	5e2	Roma (ITA)	11.06.2024

ESP: R.Sánchez, A.Jordán, JC. Castillo, S.López)

Sus mejores marcas de siempre en 100m

10.18	-0,7	1	Burgos	13.07.2024
10.19	1,2	1	San Luis Obispo (USA)	11.05.2024
10.19	-0,5	1	La Nucía	28.06.2024
10.21	1,1	1s2	La Nucía	28.06.2024
10.26	-0,2	5	Madrid	21.06.2024
10.30	0,6	1	Fullerton (USA)	09.03.2024
10.35	0,8	1s2	Burgos	13.07.2024
10.38	-0,4	5e4	Fayetteville (USA)	22.05.2024
10.43	1,4	1e2	San Luis Obispo (USA)	10.05.2024
10.47	0,8	2e4	Nerja	24.06.2022



Ricardo Sánchez
(100m - 4x100m)

Madrid,10.08.1999-1,67m / 71kg
Entrenador: Pedro Jiménez Reyes
Club 2024: C.A. FentCami Mislata
Internacional: 1 (2024)

Historial Español
Campeón de España Universitario de 100m (2023-2024)

Historial Internacional

CE	2024 – Roma	4x100m (ºe2/39.21)

Progresión

Año/Edad	Club	100m
2017 (18)	At. Collado Villalba	10.84
2018 (19)	E.A. Majadahonda	10.82
2019 (20)	Atletismo Alcorcón	10.62/10.53v
2020 (21)	A.D. Marathon	10.85
2021 (22)	CA FentCami Mislata	10.63/10.60v
2022 (23)	CA FentCami Mislata	10.53
2023 (24)	CA FentCami Mislata	10.33/10.19v
2024 (25)	CA FentCami Mislata	**10.18**

Marcas personales:
60m: 6.64st (2024); 100m: 10.18 (2024); 200m: 21.64al (2024), 22.03st (2022)

Su temporada 2024 al aire libre

100m

10.18	0,0	3cA	Salamanca	01.06.2024
10.31	-0,5	2	La Nucía	28.06.2024
10.33	-1,5	1s1	La Nucía	28.06.2024
10.35	-1,1	1cB	Andújar	17.05.2024
10.38	1,8	2	Castellón	22.05.2024
10.39	0,1	1e3	La Nucía	28.06.2024
10.40	0,2	1	Ciudad Real	21.04.2024
10.42	1,1	2	Huesca	04.05.2024



10.43 A	0,0	1	Soria	13.04.2024
10.45	0,5	1	Granada	19.05.2024
10.45	-0,2	8	Madrid	21.06.2024
10.49	-0,2	1	Leganés	17.03.2024
10.56	0,6	1e3	Granada	19.05.2024
10.61	0,3	1e1	Ciudad Real	21.04.2024
10.64	-2,4	1	La Nucía	06.07.2024
10.70	-1,0	1	Leganés	17.03.2024

Con viento no legal

10.23	+2,3	3e1	Salamanca	01.06.2024

200m

21.64	0,0	1	Leganés	17.03.2024

4 x 100m

39.21	5e2	Roma (ITA)	11.06.2024
ESP: R.Sánchez, A.Jordán, JC. Castillo, S.López)			
40.11	3	La Nucía	30.06.2024
FentCami M.: Sánchez, Castillo, Izquierdo, Hammond			
40.34	1	Huesca	04.05.2024
FentCami M.: Sánchez, Castillo, Izquierdo, Hammond			
40.35 A	1	Soria	13.04.2024
FentCami M.: Sánchez, Castillo, Romeo, Hammond			
40.42	3	Castellón	26.05.2024
FentCami M.: Sánchez, Castillo, Izquierdo, Hammond			

Sus mejores marcas de siempre en 100m

10.18	0,0	3cA	Salamanca	01.06.2024
10.31	-0,5	2	La Nucía	28.06.2024
10.33	0,0	1	Madrid	25.06.2023
10.33	-1,5	1s1	La Nucía	28.06.2024
10.35	-1,1	1cB	Andújar	17.05.2024
10.38	1,8	2	Castellón	22.05.2024
10.39	0,1	1e3	La Nucía	28.06.2024
10.40	0,2	1	Ciudad Real	21.04.2024
10.42	-0,5	2s2	Salamanca	03.06.2023
10.42	1,7	3	Salamanca	03.06.2023
10.42	1,1	2	Huesca	04.05.2024

Con viento a favor

10.19	2,4	3	Torrent	29.07.2023
10.23	3,1	3s2	Torrent	29.07.2023
10.32	6,5	1	Zaragoza	15.04.2023



Guillem Crespí
(100m - 4x100m)

Barcelona, 26.12.2002 - 1,75m / 69kg
Entrenador: Pau Fradera
Club 2024: Barcelona Atletisme
Internacional: 2 (2024)

Historial Español
Campeón de España Sub23 de 100m (2023)
Campeón de España Sub23 de 60m short track (2024)

Historial Internacional

CE	2024 – Roma	100m (6º/10.18)
World Relays	2024 - Nassau	4x100m (7ºe2Q1/39.35-6ºc3Q2/39.51)
CE-s23	2023 - Espoo	100m (5º/10.34v); 4x100m (3ºe3/39.88)
CMed-s23 PC	2023 - Valencia	60m (5º/6.77)
Otros	2023 - Huelva	ESP-POR Sub23 (1ºc1/40.07-1ºc2/40.58)

Progresión

Año/Edad	Club	100m
2022 (20)	Barcelona Atletisme	10.68
2023 (21)	Barcelona Atletisme	10.28/10.17v
2024 (22)	Barcelona Atletisme	**10.18**

Marcas personales:
60m: 6.70st (2024); 100m: 10.18 (2024), 10.17v (2023); 200m: 20.97 (2024), 20.87val (2023)

Su temporada 2024 al aire libre

100m

10.18	6	0,7	Roma (ITA)	08.06.2024
10.19	0,5	3s3	Roma (ITA)	08.06.2024
10.23	1,8	1cA	Castellón	22.05.2024
10.25	0,5	2e3	Roma (ITA)	07.06.2024
10.28	-0,2	7	Madrid	21.06.2024
10.34	0,4	1	Andújar	17.05.2024
10.35	-0,7	2	Burgos	13.07.2024
10.38	1,3	1	Andorra (AND)	06.07.2024
10.55	-1,6	1s1	Burgos	13.07.2024
10.57	-1,3	‘1e1	Andorra (AND)	06.07.2024
10.63	1,0	1e4	Burgos	13.07.2024

200m

20.97	0,9	2cB	Ninove (BEL)	20.07.2024
21.87	-1,8	1	Sant Celoní	07.04.2024

4 x 100m

39.35	7e2	Nassau (BAH)	04.05.2024
Sel. Española: Monné, López, Rodríguez, Crespí			
39.51	6c3	Nassau (BAH)	05.05.2024
Sel. Española: Monné, Crespí, Rodríguez, López			

Sus mejores marcas de siempre en 100m

10.18	6	0,7	Roma (ITA)	08.06.2024



10.19	0,5	3s3	Roma (ITA)	08.06.2024
10.23	1,8	1cA	Castellón	22.05.2024
10.25	0,5	2e3	Roma (ITA)	07.06.2024
10.28	1,0	3s1	Espoo (FIN)	13.07.2023
10.31	0,6	1	Tarragona	01.07.2023
10.34	0,4	1	Andújar	17.05.2024
10.35	1,2	3s1	Torrent	29.07.2023
10.35	-0,7	2	Burgos	13.07.2024
10.37	0,0	1e3	Granada	27.05.2023

Con viento a favor

10.17	2,4	2	Torrent	29.07.2023
10.30	2,6	1s1	Tarragona	01.07.2023
10.34	2,1	5	Espoo (FIN)	14.07.2023



Pol Retamal
(200m)

Vilafranca del Penedès (Barcelona), 16.03.1999 - 1.83m / 67kg
Entrenador: ¿David Ruiz?
Club 2024: C.A. Adidas
Internacional: 8 (2018-2023)

Historial Español
Plusmarquista de España Sub20 de 200m en pc/short track (20.99 en 2018)
Plusmarquista de España Sub20 de 4x100m (39.59 en 2017)
Plusmarquista de España Sub18 de 200m al aire libre (21.15 en 2016)
Plusmarquista de España Sub18 de 4x100m (41.09 en 2016)
Mejor Marca de España Sub18 de Medley Relay (1:53.62 en 2016)
Campeón de España Absoluto de 200m al aire libre (2022-2023-2024)
Campeón de España Sub20 de 200m al aire libre (2018)
Campeón de España Sub20 de 200m en pista cubierta (2018)
Campeón de España Sub18 de 200m al aire libre (2016)

Récords de España y Mejores Marcas
Absoluto AL. 4x100 mixto: 42.45, 42.28 (2019)
Sub20 AL. 200m: 21.15 (2016); 21.03, 21.00 (2017); 20.94, 20.93, 20.89, 20.81 (2018); 4x100m: 39.59 (2017)
Sub20 PC/ST. 200m: 21.23, 21.23, 21.12, 20.99 (2018)
Sub18 AL. 200m: 21.15 (2016); 4x100m: 41.09 (2016); Medley Relay: 1:53.62 (2016)

Historial Internacional

CM	2022 - Eugene	4x100m (6ºe2/38.70)
CE	2018 - Berlín	200m (5ºe1/20.92); 4x100m (6ºe1/39.15)
	2022 - Múnich	200m (6º/20.63)
CE-Sel	2019 - Bydgoszcz	4x100m (4ºcA/39.25)
	2021 - Chorzów	4x100m (2º/39.07)
	2023 - Chorzów	200m (6º/6B/20.86)

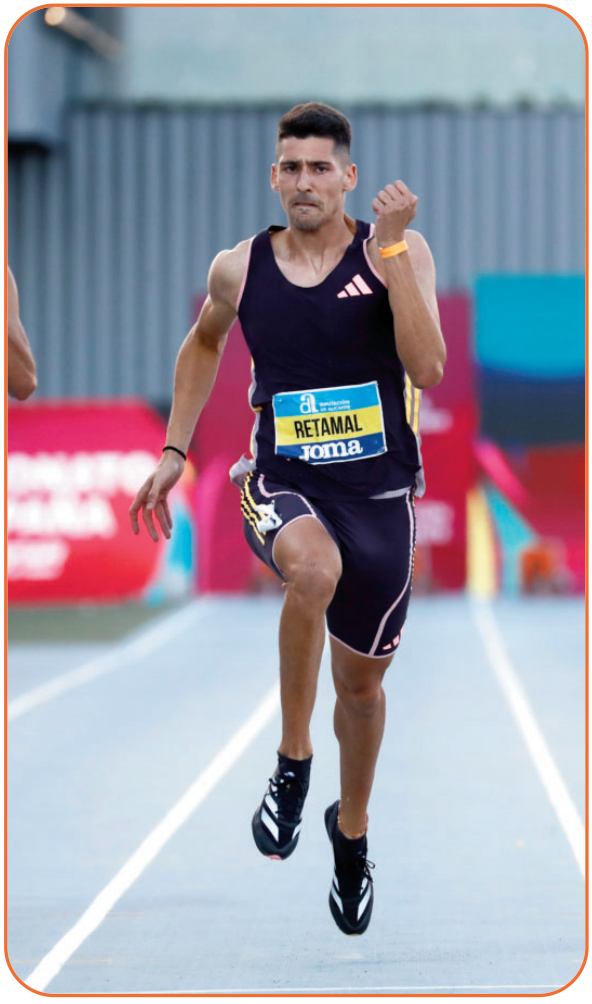

WorldRelays	2021 - Chorzów	4x100m (4ºe1/39.30)
CE-s20	2017 - Grosseto	200m (4º/21.02); 4x100m (3º/39.59)
CE-s18	2017 - Tbilisi	200m (3º/21.24); Relevo Medley (2º/1:53.62)
CM-s20	2018 - Tampere	200m (4º/20.85)
FOJE	2015 - Tbilisi	100m (3º/10.92); 4x100m (2º/42.46)
Otros	2023 - Huelva	ESP-POR 4x100m (1ºcA/38.87 - 1ºcB/38.77)

Progresión

Año/Edad	Club	200m AL	200m ST
2015 (16)	CE Penedès	22.04	-
2016 (17)	Simply-Scorpio 71	21.15/21.07v	-
2017 (18)	F.C. Barcelona	21.00	-
2018 (19)	F.C. Barcelona	20.81	20.99
2019 (20)	F.C. Barcelona	20.49	-
2020 (21)	F.C. Barcelona	-	**21.02**
2021 (22)	F.C. Barcelona	20.65	21.25
2022 (23)	F.C. Barcelona	**20.28/20.25v**	-
2023 (24)	F.C. Barcelona	20.40	21.10
2024 (25)	F.C. Barcelona	20.50	-

Marcas personales:
60m: 6.75st (2023); 100m: 10.31 (2022); 150m: 16.34 (2016); 200m: 20.28al/20.25v (2022), 20.99st (2018); Longitud: 6.50 (2015), 6.69st (2015).

Su temporada 2024 al aire libre

100m

10.55	-1,0	1cA	La Nucía	06.07.2024

200m

20.50	-0,5	3cA	Madrid	21.06.2024
20.57	-0,4	1	La Nucía	30.06.2024
20.64	1,8	1	Santa Coloma de G.	09.06.2024
20.71	-1,5	1s1	La Nucía	30.06.2024
20.73	0,7	2	Bruselas (BEL)	26.05.2024
20.75	1,6	1	Bruselas (BEL)	28.04.2024
20.80	1,8	2	Barcelona	19.05.2024
21.14	-1,2	2	Vári (GRE)	15.05.2024
21.25	-0,2	1e2	La Nucía	29.06.2024
21.29	-0,9	1	Torres Vedras (POR)	07.04.2024

Con viento a favor

20.53	2,1	1	Manresa	16.06.2024
20.61	2,9	1e1	Manresa	16.06.2024
20.76	2,3	1c1	Gavà	11.05.2024
20.86	2,2	4	Sotteville (FRA)	04.07.2024
20.91	3,7	1	Lleida	22.06.2024

Sus mejores marcas de siempre en 200m

20.28	-1,1	1	Nerja	26.06.2022
20.38	-0,1	3s3	Múnich (GER)	18.08.2022
20.40	0,6	1s2	Torrent	30.07.2023
20.48	-1,6	1	Torrent	30.07.2023
20.49	1,9	1	Santa Coloma de G.	17.08.2019
20.50	-0,5	3cA	Madrid	21.06.2024
20.57	-0,4	1	La Nucía	30.06.2024
20.63	-0,3	6	Múnich (GER)	19.08.2022
20.64	-0,9	4	Madrid	22.07.2023
20.64	1,8	1	Santa Coloma de G.	09.06.2024

Con viento a favor

20.25	2,4	1e3	Nerja	25.06.2022
20.43	2,7	1s1	Nerja	26.06.2022
20.53	2,1	1	Manresa	16.06.2024
20.61	2,9	1e1	Manresa	16.06.2024



Óscar Husillos
(400m - 4x400m)

Palencia, 18.07.1993 - 1,80m / 66kg
Entrenador: Luis Ángel Caballero
Club 2024: C.A. Adidas
Internacional: 24 (2014-2024)

Historial Español

Plusmarquista de España Absoluto de 4x400m al aire libre (3:00.54 en 2022)
Plusmarquista de España Absoluto de 200m en pista cubierta/short track (20.68 en 2018)
Plusmarquista de España Absoluto de 400m en pista cubierta/short track (45.58 en 2023)
Plusmarquista de España Absoluto de 4x400m en pista cubierta/short track (3:06.32 en 2019)
Mejor Marca Española Absoluta de 300m en pista cubierta/short track (32.39 en 2018)
Campeón de España Absoluto de 200m al aire libre (2016)
Campeón de España Absoluto de 200m en pista cubierta (2014-2016-2018)
Campeón de España Absoluto de 400m al aire libre (2017-2018-2019-2021-2022-2023-2024)
Campeón de España Absoluto de 400m en pista cubierta/short track (2017-2019-2021-2023-2024)
Campeón de España Sub23 de 200m al aire libre (2014-2016)
Campeón de España Sub20 de 200m en pista cubierta (2011)
Campeón de España Sub18 de 200m en pista cubierta (2010)

Records de España y Mejores Marcas

Absoluto AL. 4x400m: 3:00.65 (2017): 3:00.54 (2022)
Absoluto PC/ST. 200m: 20.68 (2018); 300m: 32.39 (2018); 400m: 45.92 (2017), 45.86, 45.69 (2018), 45.66 (2019), 45.58 (2023) 4x400m: 3:06.32 (2019)

Historial Internacional

JJOO	2021 - Tokio	400m (7ºe6/48.05)
	2024 - París	4x400m (7ºe2/3:01.60)
CM	2017 - Londres	400m (6ºs1/45.16);
		4x400m (5º/3:00.65)
	2019 - Doha	4x400m (6ºe1/3:04.27)
	2022 - Eugene	4x400m Mixto (4ºe2/3:16.14)
	2023 - Budapest	4x400m (8ºe1/3:02.64)
CE	2016 - Ámsterdam	4x100m (6ºe1/39.15)
	2018 - Berlín	400m (6º/45.61);
		4x400m (3º/3:00.78)
	2022 - Múnich	400m (5ºe3/46.12);
		4x400m (4º/3:00.54)
	2024 - Roma	4x400m (5º/3:01.44)
World Relays	2014 - Nassau	4x200m (e1/desc)
	2021 - Chorzów	4x400m (5ºe2/3:06.09)
	2024 - Nassau	4x400m (1ºc2Q2/3:02.39)
	CE-Sel 2017 - Lille	200m (8º/20.97)



		4x400m (1º1cB/3:02.32)
2019 - Bydgoszcz		400m (3º/46.36); 4x400m (4ºcA/3:04.52)
	2023 - Chorzów	4x400m mixto (11º/7ºcA/3:16.79)
CM-pc	2018 - Birmingham	400m (1ºs2/45.69) (desc en la final)
CE-pc	2017 - Belgrado	400m (5ºs2/47.83)
	2019 - Glasgow	400m (2º/45.66); 4x400m (2º/3:06.32)
	2021 - Torun	400m (1º/46.22)
	2023 - Estambul	400m (4º/46.24); 4x400m (4º/3:00.87)
IberAm	2022 - La Nucía	4x400m (1º/3:04.05)
CMed-s23	2014 - Aubagne	200m (6º/21.75)
CM-s20	2012 - Barcelona	200m (8ºs2/21.82); 4x100m (4ºe2/41.08)
Otros	2021 - Castellón	España A 4x400m (1º/3:03.21)
	2022 - Madrid	WACT Madrid - 4x400m (2º/3:03.87)

Progresión

Año/Edad	Club	400m AL	400m ST
2009 (16)	C.A. Puentecillas	-	-
2010 (17)	C.A. Puentecillas	53.06	-
2011 (18)	FEVE-Puentecillas	49.70	-
2012 (19)	Playas de Castellón	48.74	-
2013 (20)	A.D. Marathon	50.07	49.76
2014 (21)	A.D. Marathon	-	-
2015 (22)	A.D. Marathon	48.86	-
2016 (23)	A.D. Marathon	-	-
2017 (24)	F.C. Barcelona	45.16	45.92
2018 (25)	F.C. Barcelona	**44.73**	45.69
2019 (26)	C.A. Adidas	45.83	45.66
2020 (27)	C.A. Adidas	-	47.28
2021 (28)	C.A. Adidas	45.37	46.22
2022 (29)	C.A. Adidas	45.45	46.83
2023 (30)	C.A. Adidas	45.29	**45.58**
2024 (31)	**C.A. Adidas**	**45.57**	**46.56**

Marcas personales:
60m: 6.84st (2014); 100m: 10.58 (2023), 10.39v (2018); 200m: 20.74al (2018), 20.55val (2018), 20.68st (2018); 300m: 32.39st (2018), 33.00al; 400m: 44.73al (2018), 45.58st (2023).

Su temporada 2024 al aire libre

200m

21.27	-2,3	2	Segovia	15.06.2024

400m

45.57	1e2	La Nucía	28.06.2024
45.66	1	La Nucía	29.06.2024
46.08	3cB	Madrid	21.06.2024
46.40	8	Bilbao	18.06.2024
46.68	4	Castellón	22.05.2024
46.78	3	Barcelona	19.05.2024
46.98	5cA	Salamanca	01.06.2024
47.55	7cA	Szczecin (POL)	28.08.2024

4x400m

3:01.44	5	Roma (ITA)	12.06.2024
Selección Española: Cañal, Guijarro, García, Husillos			
3:01.45	4e2	Roma (ITA)	11.06.2024
Selección Española: Cañal, Guijarro, Husillos, García			
3:01.60	7e2	París (FRA)	09.08.2024
Selección Española: Cañal, Husillos, García, Arenas			
3:02.39	1c2	Nassau (BAH)	05.05.2024
Selección Española: Cañal, Guijarro, Husillos, Arenas			
3:06.68	2	Filadelfia (USA)	26.04.2024
Combinado Español: Guijarro, Arenas, García, Husillos			

Sus mejores marcas de siempre en 400m al aire libre

44.73	3	Madrid	22.06.2018
45.16	6s1	Londres (GBR)	06.08.2017
45.17	2s2	Berlín (GER)	08.08.2018
45.22	4e5	Londres (GBR)	05.08.2017
45.22	1	Getafe	22.07.2018
45.29	4	Madrid	22.07.2023
45.33	4cB	Madrid	14.07.2017
45.36	1	Torrent	30.07.2023
45.37	1	Getafe	27.06.2021
45.42	1	Barcelona	23.07.2017

Sus mejores marcas de siempre en 400m en short track

45.58	1	Madrid (i)	19.02.2023
45.66	2	Glasgow (GBR) (i)	02.03.2019
45.69	1s2	Birmingham (GBR) (i)	02.03.2018
45.84	1	Madrid (i)	22.02.2023

45.86	1	Madrid (i)	08.02.2018
45.86	3s2	Estambul (TUR) (i)	03.03.2023
45.92	1	Salamanca (i)	19.02.2017
45.92	1e2	Madrid (i)	18.02.2023
46.22	1	Torun (POL) (i)	06.03.2021
46.24	4	Estambul (TUR) (i)	04.03.2023



Iñaki Cañal
(400m - 4x400m)

Gijón (Asturias), 30.09.1997 - 1,82 m / 69 kg
Entrenador:
Club 2024: Facsa-Playas de Castellón
Internacional: 11 (2022-2024)

Historial Español
Plusmarquista de España Absoluto de 4x400m al aire libre (3:00.54 en 2022)
Plusmarquista de España Absoluto de 4x400mMixto en pc/short track (3:18.90 en 2022) Mejor Marca Mundial
Campeón de España sub20 de 60m en pista cubierta (2016)
Campeón de España sub20 de 200m en pista cubierta (2015)
Campeón de España sub18 de 200m al aire libre (2014)
Campeón de España sub18 de 200m en pista cubierta (2014)

Records de España y Mejores Marcas
Absoluto AL. 4x400m: 3:00.54 (2022)
Absoluto PC/ST. 4x400 mixto: 3:18.90 (2022)

Historial Internacional

JJOO	2024 - París	4x400m (7ºe2/3:01.60)
CM	2022 - Eugene	4x400m Mixto (4ºe2/3:16.14)
	2023 - Budapest	4x400m (8ºe1/3:02.64)
CE	2022 - Múnich	400m (6ºs2/46.10); 4x400m (4º/3:00.54)
	2024 - Roma	4x400m (5º/3:01.44)
CE-Sel	2023 - Chorzów	400m (7º/7ºcA/45.51); 4x400m Mixto (11º/7ºcA/3:16.79)
World Relays	2024 - Nassau	4x400m (5ºe4Q1/3:06.84-2ºe2Q2/3:02.39)
JMed	2022 - Orán	400m (5º/46.44)
CM-pc	2022 - Belgrado	4x400m (2º/3:06.82)
CE-pc	2023 - Estambul	400m (1ºe2/46.26) (no participó en final por lesión)
DNA EA pc	2022 - Glasgow	4x400m Mixto (1º/3:18.90)
IberAm	2022 - La Nucía	4x400m (1º/3:04.05)
CE-s20	2015 - Eskilstuna	4x100m (Desc./-)
EYOT	2014 -Bakú	200m (3º/21.87)



Progresión

Año/Edad	Club	400 m AL	400 m ST
2017 (20)	At. Gijonés Fumeru	-	-
2018 (21)	At. Gijonés Fumeru	-	-
2019 (22)	S.Gimnástica Pontevedra	-	-
2020 (23)	S.Gimnástica Pontevedra	-	-
2021 (24)	S.Gimnástica Pontevedra	46.62	-
2022 (25)	S.Gimnástica Pontevedra	45.83	46.23
2023 (26)	Playas de Castellón	**45.27**	**45.89**
2024 (27)	Facsa-Playas de Castellón	45.60	46.36

Marcas personales:
60m: 6.75st (2018); 100m: 10.53 (2018); 200m: 20.93al (2022), 21.72st (2015); 400m: 45.27al (2023), 45.89st (2023); 500m: 1:01.41al (2021).

Su temporada 2024 al aire libre

400m

45.60	1e1	La Nucía	28.06.2024
45.68	7	Madrid	21.06.2024
45.82	3cA	Sczecin (POL)	28.08.2024
45.89	2	La Nucía	29.06.2024
45.92	4	Bilbao	18.06.2024
46.18	2	Castellón	22.05.2024
46.25	5	Brescia (ITA)	08.09.2024
46.41	1	Castellón	26.05.2024
46.43	2	Barcelona	19.05.2024

4x400m

3:01.44	5	Roma (ITA)	12.06.2024
Selección Española: Cañal, Guijarro, García, Husillos			
3:01.45	4e2	Roma (ITA)	11.06.2024
Selección Española: Cañal, Guijarro, Husillos, García			
3:01.60	7e2	París (FRA)	09.08.2024
Selección Española: Cañal, Husillos, García, Arenas			
3:02.39	1c2	Nassau (BAH)	05.05.2024
Selección Española: Cañal, Guijarro, Husillos, Arenas			
3:06.84	5e4	Nassau (BAH)	04.05.2024

Selección Española: Cañal, Búa, Guijarro, Erta
3:08.15 1 La Nucía 30.06.1984
Facsa-Playas de Castellón: Guijarro, Pons, Porras, Cañal

Sus mejores marcas de siempre en 400m al aire libre

45.27	2	Madrid	22.07.2023
45.41	2	Torrent	30.07.2023
45.47	1e2	Torrent	29.07.2023
45.51	7cA	Chorzów (POL)	23.07.2023
45.56	2	Huelva	06.06.2023
45.57	1	Padua (ITA)	03.09.2023
45.60	1e1	La Nucía	28.06.2024
45.68	7	Madrid	21.06.2024
45.76	1	Madrid	10.06.2023
45.82	3cA	Sczecin (POL)	28.08.2024

Sus mejores marcas de siempre en 400m short track

45.89	2	Madrid (i)	19.02.2023
45.95	2	Madrid (i)	22.02.2023
46.23	2e3	Ourense (i)	26.02.2022
46.26	1e2	Estambul (TUR) (i)	03.03.2023
46.30	1e4	Madrid (i)	18.02.2023
46.36	1	Astaná (KAZ) (i)	27.01.2024
46.63	4	Ourense (i)	27.02.2022
46.67	3	Salamanca (i)	12.02.2022
46.68	1cB	Ourense (i)	11.02.2023
46.72	1	Miramas (FRA) (i)	02.02.2024



Mohamed Attaoui
(800m)

Beni Melal (Marruecos), 26.09.2001
1,70m / 57kg
Entrenador: Thomas Dreissigacker
Club 2024: Independiente
Internacional: 5 (2023-2024)
Nacionalidad española desde 2021

Historial Español
Plusmarquista de España Absoluto de 800m al aire libre (1:42.04 en 2024)
Plusmarquista de España Absoluto de 1.000m al aire libre (2:15.03 en 2024)
Campeón de España Absoluto de 800m al aire libre (2024)
Campeón de España Sub23 de 1.500m al aire libre (2022-2023)
Campeón de España Sub23 de 1.500m en pista cubierta (2022-2023)

Records de España y Mejores Marcas
Absoluto AL. 800m: 1:42.04 (2024); 1.000m: 2:15.03 (2024)

Historial Internacional

JJOO	2024 – París	800m (5º/1:42.08)
CM	2023 - Budapest	800m (5ºs1/1:44.35)
CE	2024 - Roma	800m (2º/1:45.20)

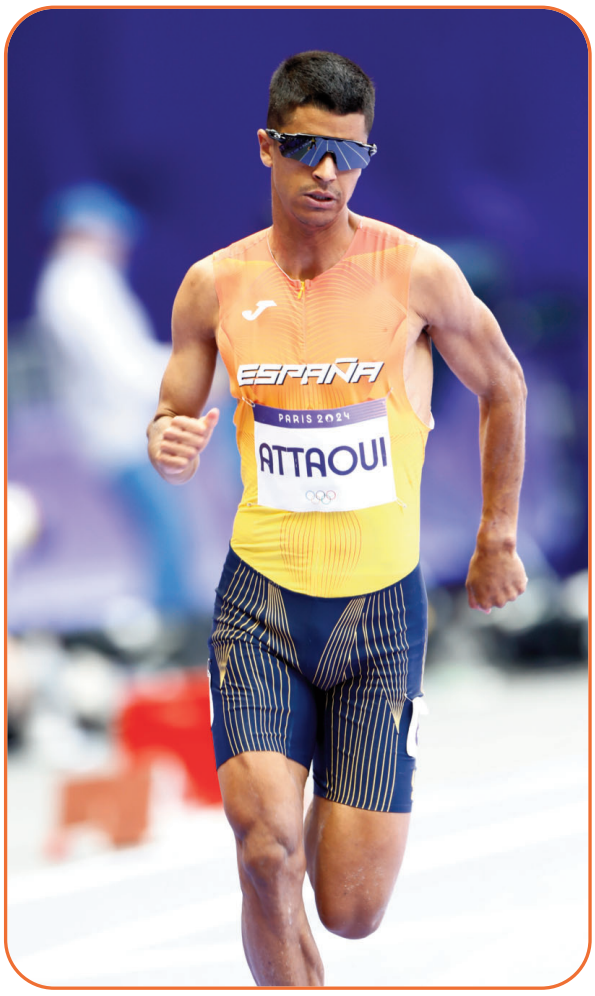

CM-pc	2024 - Glasgow	800m (5ºs2/1:45.68)
CM-ruta	2023 - Riga	Milla (24º/4:06.59)
CE-s23	2023 - Espoo	1.500m (2º/3:43.63)
CMed-s23 AL	2022 - Pescara	1.500m (2º/4:15.43)
CMed-s23 PC	2023 - Valencia	1.500m (1º/3:53.89)

Progresión

Año/Edad	Club	800m AL	800m ST
2021 (20)	Atletismo Torrelavega	1:53.42	-
2022 (21)	Atletismo Torrelavega	1:46.94	1:52.20
2023 (22)	Playas de Castellón	1:44.35	1:49.04
2024 (23)	Independiente	**1:42.04**	**1:45.49**

Marcas personales
400m: 48.80al (2022); 800m: 1:42.04al (2024), 1:45.49st (2024); 1.000m: 2:15.03al (2024); 1.500m: 3:36.12al (2023), 3:38.82st (2024); Milla: 4:06.59rt (2023); 3.000m: 8:00.33st (2022)

Su temporada 2024 al aire libre

800m

1:42.04	2	Mónaco (MON)	12.07.2024
1:42.08	5	París (FRA)	10.08.2024

1:43.69	4s3	París (FRA)	09.08.2024
1:44.57	3	Tomblaine (FRA)	25.05.2024
1:44.81	1e6	París (FRA)	07.08.2024
1:44.88	1	Nerja	22.05.2024
1:44.96	11	Chórzow (POL)	25.08.2024
1:45.03	1	La Nucía	30.06.2024
1:45.09	5e4	Roma (ITA)	07.06.2024
1:45.19	2s2	Roma (ITA)	08.06.2024
1:45.20	2	Roma (ITA)	09.06.2024
1:45.20	8	Lausana (SUI)	22.08.2024
1:47.60	1e1	La Nucía	29.06.2024
Abandono		Rehlingen (GER)	19.05.2024

1.000m

2:15.03	1	Bilbao	19.06.2024

1.500m

3:36.53	5	Karlsruhe (GER)	11.05.2024
Abandono		Rehlingen (GER)	19.05.2024

Milla en ruta

4:12.3	1	Madrid	22.09.2024
4:13	1	Jaén	12.10.2024
4:18	2	Bilbao	13.10.2024

Sus mejores marcas de siempre en 800m al aire libre

1:42.04	2	Mónaco (MON)	12.07.2024
1:42.08	5	París (FRA)	10.08.2024
1:43.69	4s3	París (FRA)	09.08.2024
1:44.35	5s1	Budapest (HUN)	24.08.2023
1:44.57	3	Tomblaine (FRA)	25.05.2024
1:44.67	3	Barcelona	05.07.2023
1:44.81	1e6	París (FRA)	07.08.2024
1:44.88	1	Nerja	22.05.2024
1:44.93	5	Madrid	22.07.2023
1:44.96	11	Chórzow (POL)	25.08.2024

Sus mejores marcas de siempre en 800m short track

1:45.49	2	Lyon (FRA) (i)	09.02.2024
1:45.67	2	Madrid (i)	23.02.2024
1:45.68	5s2	Glasgow (GBR) (i)	02.03.2024
1:46.20	1e4	Glasgow (GBR) (i)	01.03.2024
1:47.35	4	Metz (FRA) (i)	03.02.2024
1:47.42	1e1	Ourense (i)	17.02.2024
1:47.81	2	Ourense (i)	18.02.2024
1:49.04	1	San Sebastián (i)	14.01.2023
1:52.20	1	Zaragoza (i)	22.01.2022
1:52.90	1	San Sebastián (i)	12.12.2021



Adrián Ben
(800m)

Viveiro (Lugo), 04.08.1998 - 1,79m / 64kg
Entrenador: Arturo Martín
Club 2024: C.A. Adidas
Internacional: 14 (2018-2024)

Historial Español

Récord de España Sub20 de 1.500m en pista cubierta (3:43.10 en 2017)
Mejor Marca Española Sub20 de 500m al aire libre (1:02.78 en 2017)
Campeón de España Absoluto de 800m al aire libre (2021-2023)
Campeón de España Sub23 de campo a través (2018-2019)
Campeón de España Sub23 de 1.500m al aire libre (2019)
Campeón de España Sub20 de 1.500m al aire libre (2016-2017)
Campeón de España Sub20 de 1.500m en pista cubierta (2017)
Campeón de España Sub18 de 2.000m obstáculos (2015)
Campeón de España Sub18 de 1.500m en pista cubierta (2015)

Récords de España y Mejores Marcas

Sub20 AL. 500m: 1:02.78 (2017)
Sub20 PC/ST. 1.500m: 3:43.10 (2017); 3.000m: 8:06.12 (2017)

Historial Internacional

JJOO	2021 - Tokio	800m (5º/1:45.96)
	2024 – París	800m (2ºRP2/1:45.37)
CM	2019 - Doha	800m (6º/1:45.58)
	2022 - Eugene	800m (4ºe4/1:46.71)
	2023 - Budapest	800 m (4º/1:44.91)
CE	2018 - Berlín	1.500m (8ºe2/3:42.81)
	2022 - Múnich	800m (7ºs1/1:49.26)
	2024 - Roma	800m (5º/1:46.54)
CE-Sel	2023 - Chorzów	800m (8º/4ºcA/1:47.36)
CE-pc	2019 - Glasgow	1.500m (4ºe1/3:48.24)
	2023 - Estambul	800m (1º/1:47.34)
CE-s23	2019 - Gävle	1.500m (5ºe2/3:47.78)
CMed-s23pc	2019 - Miramas	1.500m (1º/3:46.34)
CM-s20	2016 - Bydgoszcz	1.500m (6ºe3/3:47.88)
CE-s20	2017 - Grosseto	1.500m (3º/3:57.32)
CM-s18	2015 - Cali	2.000m Obst. (6º/5:45.59)
EYOT	2014 - Bakú	2.000m Obst. (5º/6:04.92)
CM-cross	2017 sub20 (73º/13ºequipos)	
CE-cross	2015 sub20 (69º/4ºequipos); 2016 sub20 (8º/2ºeq), 2018 sub23 (10º/3ºeq); 2022 Relevo Mixto (2º); 2024 Relevo Mixto: 5º	

Progresión

Año/Edad	Club	800m AL	800m ST
2014 (16)	Lucus Caixa Rural Galega	1:57.08	-
2015 (17)	Lucus Caixa Rural Galega	1:52.88	-
2016 (18)	Lucus Caixa Rural Galega	1:57.00	-
2017 (19)	F.C. Barcelona	1:48.00	-
2018 (20)	F.C. Barcelona	1:46.94	1:49.42
2019 (21)	F.C. Barcelona	1:44.97	1:48.18



2020 (22)	F.C. Barcelona	-	1:46.60
2021 (23)	F.C. Barcelona	1:44.18	1:46.88
2022 (24)	C.A. Adidas	1:44.93	1:46.17
2023 (25)	C.A. Adidas	**1:43.92**	1:46.12
2024 (26)	C.A. Adidas	1:44.41	**1:45.72**

Marcas personales:
500m: 1:02.78al (2017); 800m: 1:43.92al (2023), 1:45.72st (2024); 1.000m: 2:17.31al (2024); 1.500m: 3:33.50al (2023), 3:39.36st (2024); Milla: 4:11.47al (2016); 2.000m: 5:09.60al (2019); 3.000m: 8:00.42al (2018), 7:53.66st (2024); 5.000m: 13:45.42 (2019); 2.000m Obts. 5:45.59 (2015); 3.000m Obst.: 9:01.40 (2016); 10km ruta: 28:39desc (2024)

Su temporada 2024 al aire libre

800m

1:44.41	2	Madrid	21.06.2024
1:45.03	4e3	París (FRA)	07.08.2024
1:45.21	6	Marrakech (MAR)	19.05.2024
1:45.34	4s2	Roma (ITA)	08.06.2024
1:45.55	3	La Nucía	30.06.2024
1:45.37	2RP2	París (FRA)	08.08.2024
1:46.39	1e2	Roma (ITA)	07.06.2024
1:46.54	6	Roma (ITA)	09.06.2024
1:46.97	2e3	La Nucía	29.06.2024

1.000m

2:17.31	1	Schifflange (LUX)	21.07.2024

1.500m

3:36.87	6	Karlsruhe (GER)	11.05.2024

Milla en ruta

4:19	8	Berango	12.10.2024
4:27	10	Bilbao	13.10.2024
4:29	3	Toro	28.09.2024
4:31.4	1	Stgo. Compostela	29.09.2024

10km en ruta

28:39 desc.	12	Madrid	24.11.2024

Ruta (7km)

21:37	14	León	29.12.2024

Sus mejores marcas de siempre en 800m al aire libre

1:43.92	2s3	Budapest (HUN)	24.08.2023
1:44.18	4	Estocolmo (SWE)	04.07.2021
1:44.30	4s2	Tokio (JPN)	01.08.2021
1:44.41	2	Madrid	21.06.2024
1:44.72	3	Madrid	22.07.2023
1:44.79	4	Barcelona	05.07.2023
1:44.91	4	Budapest (HUN)	26.08.2023
1:44.93	4	Chorzów (POL)	05.06.2022
1:44.97	4s1	Doha (QAT)	29.09.2019
1:44.98	1	Sotteville (FRA)	07.07.2023

Sus mejores marcas de siempre en 800 short track

1:45.72	3	Madrid (i)	23.02.2024
1:46.06	4	Liévin (FRA) (i)	10.02.2024
1:46.12	4	Madrid (i)	19.02.2023
1:46.17	4	Madrid (i)	02.03.2022
1:46.60	5	Madrid (i)	21.02.2020
1:46.82	1s2	Estambul (TUR) (i)	04.03.2023
1:46.88	4	Madrid (i)	24.02.2021
1:46.94	5	Madrid (i)	22.02.2023
1:46.96	3	Torun (POL) (i)	08.02.2023
1:47.31	5	Metz (FRA) (i)	12.02.2022





Elvin Josué Canales
(800m)

Distrito Central (Honduras), 05.09.2001 - 1,76m / 63kg
Entrenador: Carles Castillejo
Club 2024: New Balance Team
Internacional: 1 (2024)
Nacionalidad española desde el 21.06.2021

Historial Español
Campeón de España Sub23 de 800m en pista cubierta (2023)
Campeón de España Sub18 de 800m al aire libre (2017-2018)

Historial Internacional

JJOO	2024 - París	800 m (4ºRP4/1:44.65)

Historial Internacional
Como atleta de Honduras

CM-s18	2017 - Nairobi	400m (4ºs1/48.21)
JJOO-Juventud 2018	- Buenos Aires	800m (7ºc5/1:56.24-5ºc1/1:52.52)

Progresión

Año/Edad	Club	800m AL	800m ST
2017 (16)	GEIE Gironí	1:52.41	1:55.94
2018 (17)	GEIE Gironí	1:51.92	-
2019 (18)	GEIE Gironí	1:49.90	-
2020 (19)	GEIE Gironí	1:50.70	1:51.06
2021 (20)	GEIE Gironí	1:47.51	-
2022 (21)	L'Hospitalet Atletisme	1:49.99	1:49.27
2023 (22)	L'Hospitalet Atletisme	1:46.51	**1:46.23**
2024 (23)	New Balance Team	**1:44.49**	1:48.08

Marcas personales:
400m: 47.68al (2021), 48.09 (2017); 800m: 1:44.49al (2024), 1:46.23st (2023); 1.500m: 3:58.56st (2020)

Su temporada 2024 al aire libre

800m

1:44.49	1	Guadalajara	23.06.2024
1:44.65	4RP4	París (FRA)	08.08.2024
1:45.53	2	La Nucía	30.06.2024
1:45.58	2	Nerja	22.05.2024
1:45.90	4cB	Madrid	21.06.2024
1:46.20	1	Mataró	01.06.2024
1:46.48	5e4	París (FRA)	07.08.2024
1:46.61	3	Barcelona	19.05.2024
1:47.62	1	Manresa	15.06.2024
1:50.17	1e2	La Nucía	29.06.2024

Milla en ruta

4:25	15	Berango	12.10.2024

Sus mejores marcas de siempre en 800m al aire libre

1:44.49	1	Guadalajara	23.06.2024
1:44.65	4RP4	París (FRA)	08.08.2024
1:45.53	2	La Nucía	30.06.2024
1:45.58	2	Nerja	22.05.2024
1:45.90	4cB	Madrid	21.06.2024
1:46.20	1	Mataró	01.06.2024
1:46.48	5e4	París (FRA)	07.08.2024
1:46.51	9	Castellón	14.06.2023
1:46.61	3	Barcelona	19.05.2024
1:47.07	5	Nerja	18.05.2023

Sus mejores marcas de siempre en 800m short track

1:46.23	5	Madrid (i)	19.02.2023
1:47.04	4cB	Madrid (i)	22.02.2023
1:47.60	1	Antequera (i)	05.02.2023
1:48.05	1cB	Sabadell (i)	28.01.2023
1:48.08	3cB	Madrid (i)	23.02.2024
1:48.14	1	Sabadell (i)	08.01.2023
1:48.35	3e3	Ourense (i)	17.02.2024
1:48.36	6	Sabadell (i)	27.01.2024
1:48.72	6	Valencia (i)	07.02.2024
1:48.73	6	Ourense (i)	18.02.2024



Álvaro de Arriba
(800m)

La Sagrada (Salamanca), 02.06.1994 - 1,80m / 65kg
Entrenador: Juan Carlos Fuentes
Club 2024: C.D. Nike Running
Internacional: 21 (2014-2024)

Historial Español
Mejor Marca de España Absoluta de 500m en pista cubierta/short track (1:01.96 en 2016)
Mejor Marca Española de 4x800mF-600mM-400mF-200mM Mixto en p.c./short track (4:38.46 en 2022)
Campeón de España Absoluto de 800m al aire libre (2016-2018-2022)
Campeón de España Absoluto de 800m en pista cubierta (2018-2021-2022)
Campeón de España Sub23 de 800m al aire libre (2014-2015)
Campeón de España Sub23 de 800m en pista cubierta (2015)

Récords de España y Mejores Marcas
Absoluto. PC/ST. 500m: 1:01.96 (2016); 4x800mF-600mM-400mF-200mM Mixto: 4:38.46 (2022)

Historial Internacional

JJOO	2016 - Río de Janeiro	800m (4ºe4/1:46.86)
CM	2017 - Londres	800m (8ºs3/1:46.62)
	2019 - Doha	800m (3ºs3/1:46.09)
	2022 - Eugene	800m (7ºs2/1:46.30)
CE	2016 - Ámsterdam	800m (7º/1:47.58)
	2018 - Berlín	800m (7º/1:46.41)
	2022 - Múnich	800m (5ºe2/1:47.94)
	2024 – Roma	800m (4º/1:45.64)
CE-Sel	2017 - Lille	800m (6º/1:48.54)
	2019 - Bydgoszcz	800m (3º/1:47.48)
CM-pc	2016 - Portland	800m (3ºe1/1:52.60)
	2018 - Birmingham	800m (5º/1:48.51)
	2022 - Belgrado	800m (4º/1:46.58)
CE-pc	2017 - Belgrado	800m (3º/1:49.68)
	2019 - Glasgow	800m (1º/1:46.83)
	2021 - Torun	800m (5ºe1/1:49.99)
DNA EA pc	2022 - Glasgow	4x800mF-600mM-400mF-200mM Mixto (1º/4:38.46)
IberAm	2014 - Sao Paulo	800m (5º/1:47.50)
	2022 - La Nucía	800m (1º/1:45.19)
JMed	2018 - Tarragona	800m (1º/1:47.43)
CE-s23	2015 - Tallinn	800m (7ºs2/1:50.31)
CE-s20	2013 - Rieti	800m (5ºs1/1:50.97)

Progresión

Año/Edad	Club	800m AL	800m ST
2011 (17)	Rincón Oeste	1:58.15	2:02.41
2012 (18)	Rincón Oeste	1:52.56	1:56.51
2013 (19)	Rincón Oeste	1:49.82	1:54.66
2014 (20)	Rincón Oeste	1:47.42	1:50.16
2015 (21)	Rincón Oeste	1:47.49	1:49.90
2016 (22)	CA Fent Cami Mislata	1:45.93	1:46.63
2017 (23)	F.C. Barcelona	1:45.06	1:47.53
2018 (24)	F.C. Barcelona	1:44.99	**1:45.43**
2019 (25)	F.C. Barcelona	1:45.57	1:46.63
2020 (26)	C.D. Nike Running	1:45.60	1:47.87
2021 (27)	C.D. Nike Running	1:45.36	1:46.93
2022 (28)	C.D. Nike Running	**1:44.85**	1:45.82
2023 (29)	C.D. Nike Running	1:45.98	1:47.87
2024 (30)	C.D. Nike Running	1:45.00	1:45.88



Marcas personales:
200m: 22.9mst (2016); 400m: 47.65al, 47.87st (2019); 500m: 1:01.96st (2016); 800m: 1:44.85al (2022), 1:45.43st (2024); 1.000m: 2:21:37al (2019), 2:22.50st (2016); 1.500m: 3:37.73al (2023), 3:41.03st (2023); 1 milla: 4:02.99al (2023)

Su temporada 2024 al aire libre

800m

1:45.00	4	Guadalajara	23.06.2024
1:45.24	7	Madrid	21.06.2024

1:45.36	1	Montreuil (FRA)	16.05.2024
1:45.64	4	Roma (ITA)	09.06.2024
1:46.03	3e1	Roma (ITA)	07.06.2024
1:46.05	3	Sotteville-lès-Rouen (FRA)	04.07.2024
1:46.07	5	La Nucía	30.06.2024
1:46.57	3s1	Roma (ITA)	08.06.2024
1:48.75	6	Dessau (GER)	24.05.2024
1:50.12	6	Brescia (ITA)	08.09.2024
1:50.52	2e2	La Nucía	29.06.2024

Sus mejores marcas de siempre en 800m al aire libre

1.44.85	3	Chorzów (POL)	05.06.2022
1.44.99	2	Huelva	08.06.2018
1:45.00	4	Guadalajara	23.06.2024
1:45.06	4	Madrid	14.07.2017
1:45.19	1	La Nucía	22.05.2022
1:45.64	4	Roma (ITA)	09.06.2024
1:45.36	4	Gateshead (GBR)	13.07.2021
1:45.36	1	Montreuil (FRA)	16.05.2024
1:45.47	1	Padua (ITA)	02.09.2018
1:45.50	1	Madrid	22.06.2018

Sus mejores marcas de siempre en 800m short track

1:45.43	1	Salamanca (i)	03.02.2018
1:45.44	1e1	Birmingham (GBR) (i)	02.03.2018
1:45.82	3	Birmingham (GBR) (i)	19.02.2022
1:45.88	4	Madrid (i)	23.02.2024
1:45.97	3	Madrid (i)	02.03.2022
1:46.58	4	Belgrado (SRB) (i)	19.03.2022
1:46.63	1	Valencia (i)	13.02.2016
1:46.63	1	Düsseldorf (GER) (i)	20.02.2019
1:46.83	1	Glasgow (GBR) (i)	03.03.2019
1:46.93	5	Madrid (i)	24.02.2021



Adel Mechaal
(1.500 m - 5.000m)

El Jebha (Marruecos), 05.12.1990
1,84m / 67kg
Entrenador: Antonio Serrano
Club 2024: Asics Running
Internacional: 36 (2013-2024)
Nacionalidad española desde 2013

Historial Español

Plusmarquista de España Absoluto de 1.500m en pista cubierta/short track (3:33:28 en 2023)
Campeón de España Absoluto de 1.500m al aire libre (2015-2017-2021-2023-2024)
Campeón de España Absoluto de 5.000m al aire libre (2015-2017)
Campeón de España Absoluto de 1.500m en pista cubierta/short track (2015-2018-2022-2024)
Campeón de España Absoluto de 3.000m en pista cubierta/short track



(2015-2017-2018-2020-2021-2022-2023-2024)
Campeón de España Absoluto de Campo a Través (2017-2022-2023)

Records de España y Mejores Marcas

Absoluto PC. 1.500m: 3:33.28 (2023); 3.000m: 7:30.82 (2022)

Historial Internacional

JJOO	2016 - Río de Janeiro	1.500m (9ºe2/3:48.61); 5.000m (17ºe2/13:34.42)
	2021 - Tokio	1.500m (5º/3:30.77); 5.000m (no participó en serie 2)
	2024 – París	1.500m (12ºRP2/3:42.79)
CM	2015 - Pekín	1.500m (13ºe1/3:46.05)
	2017 - Londres	1.500m (4º/3:34.71)
	2019 - Doha	1.500m (8ºe1/3:37.95)
	2022 - Eugene	1.500m (11ºe1/13:36.48)
	2023 - Budapest	1.500m (9ºs1/3:33.33)
CE	2014 - Zúrich	1.500m (13ºe1/3:47.60)
	2016 - Ámsterdam	5.000m (2º/13:40.85)
	2018 - Berlín	5.000m (abandono); 10.000m (4º/28:13.78)
	2022 - Múnich	5.000m (14º/13:35.92)
	2024 - Roma	1.500m (5º/3:33.58); 5.000m (4º/13:22.77)
CE-Sel	2013 - Gateshead	1.500m (5º/3:40.58)
	2015 - Cheboksary	1.500m (6º/3:52.69)
	2019 - Bydgoszcz	3.000m (1º/8:02.51)
	2021 - Chorzów	3.000m (3º/8:32.08)
World Relays	2014 - Nassau	4x1500m (5º/15:00.69)
CpE-10000m	2018 - Londres	10.000m (4º/27:50.56)
CM-MedMar	2020 - Gdynia	Medio Maratón (46º/1:02:30)
CM-pc	2014 - Sopot	1.500m (7ºe3/3:41.27)
	2018 - Birmingham	3.000m (5º/8:16.13)
	2022 - Belgrado	3.000m (7º/7:43.60)

	2024 - Glasgow	1.500m (6º/3:37.76); 3.000m (5º/7:45.67)
CE-pc	2015 - Praga	3.000m (6º/7:49.59)
	2017 - Belgrado	3.000m (1º/8:00.60)
	2021 - Torun	3.000m (3º/7:49.47)
	2023 - Estambul	3.000m (2º/7:41.75)
CE-cross	2015: 3º/4ºeq; 2016: 8º/2ºeq; 2017: 2º/2ºeq; 2018: 8º4ºeq; 2021: 16º/2º; 2024: 10º/1eq	
CM-cross	2015: 68º/12ºeq; 2017: 43º/10ºeq	

Participó con Europa en The Match (2019 Minsk) en 3.000m (2º/7:57.55)

Progresión

Año (Edad)	Club	1500m	1500m ST	5.000m
2009 (19)	A.A. Palamós	3:53.88	-	-
2010 (20)	A.A. Palamós C.	3:50.16	3:56.24	-
2011 (21)	A.A. Palamós	3:42.77	3:49.68	-
2012 (22)	A.A. Palamós	-	3:48.76	14:21.96
2013 (23)	A.A. Palamós	3:36.78	3:41.76	-
2014 (24)	A.A. Palamós	3:39.60	3:39.36	-
2015 (25)	A.A. Palamós	3:36.66	3:38.30	14:10.59
2016 (26)	New Balance Team	3:35.24	- 13:15.40	
2017 (27)	New Balance Team	3:34.70	3:46.64	13:27.37
2018 (28)	New Balance Team	3:38.24	3:43.10	13:29.94
2019 (29)	New Balance Team	3:33.91	3:41.82	13:51.72
2020 (30)	New Balance Team	-	-	-
2021 (31)	New Balance Team	**3:30.77**	-	-
2022 (32)	New Balance Team	3:35.93	3:35.30	**13:06.02**
2023 (33)	New Balance Team	3:31.43	**3:33.28**	13:22.31
2024 (34)	Asics Running	3:33.21	3:35.53	13:14.26

Marcas personales:

400m: 50.83al (2011); 800m: 1:47.69al (2019); 1.500m: 3:30.77al (2021), 3:33.28stc (2023); Milla: 3:49.21al (2024); 2.000m: 5:04.91+ st (2022); 3.000m: 7:35.28al (2017), 7:30.82st (2022); 5.000m: 13:06.02 (2022); 10.000m: 27:50.56 (2018 1º Rk.ESP); 5km ruta: 13:34 (2024); 10km ruta: 27:46 (2024), 26:46desc. (2024); 10 millas: 45:39nv (2023); Medio Maratón: 1:02:30 (2020).

Su temporada 2024 al aire libre

1.500m

3:33.21	11	Oslo (NOR)	30.05.2024
3:33.58	5	Roma (ITA)	12.06.2024
3:34.22	5	Marrakech (MAR)	19.05.2024
3:35.1	+	Londres (GBR)	20.07.2024
3:35.12	9	Doha (QAT)	10.05.2024
3:35.49	1	La Nucía	30.06.2024
3:35.81	9e2	París (FRA)	02.08.2024
3:37.80	10	Turku (FIN)	18.06.2024
3:42.79	12RP2	París (FRA)	03.08.2024
3:44.19	4e1	Roma (ITA)	10.06.2024
3:44.40	1e3	La Nucía	29.06.2024

Milla

3:49.21	3	Londres (GBR)	20.07.2024

Milla en Ruta

4:13	4	Berango	12.10.2024
4:22	5	Bilbao	13.01.2024

3.000m

7:37.28	8	Estocolmo (SWE)	02.06.2024

5.000m

13:14.26	1	Huelva	30.04.2024
13:22.77	4	Roma (ITA)	08.06.2024
13:24.52	2	La Nucía	28.06.2024
Abandono		Nerja	22.05.2024

5km ruta

13:34	3	París	05.04.2024

10km ruta

27:46	4	Manchester	26.05.2024
27:55	1	San Sebastián	04.02.2024
28:31	1	Ibiza	30.03.2024
…			
26:46 desc.	1	Madrid	24.11.2024
27:39 d	3	Madrid	31.12.2024

Sus mejores marcas de siempre en 1.500m

3:28.76	2	Mónaco (MON)	09.07.2021
3:28.89	2	Oslo (NOR)	15.06.2023
3:29.90	3	Eugene (USA)	19.07.2022
3:32.77	5	Zúrich (SUI)	09.09.2021
3:33.62	1	Nerja	12.05.2021
3:33.56	10s1	Budapest (HUN)	20.08.2023
3:33.76	2	Torrent	30.07.2023
3:34.34	2e3	Budapest (HUN)	19.08.2023
3:34.45	2s2	Eugene (USA)	17.07.2022
3:34.50	7	Bruselas (BEL)	03.09.2021

Sus mejores marcas de siempre en 1.500m al aire libre

3:30.77	5	Tokio (JPN)	07.08.2021
3:31.43	7	Londres (GBR)	23.07.2023
3:32.19	4s2	Tokio (JPN)	05.08.2021
3:33.21	11	Oslo (NOR)	30.05.2024
3:33.33	9s1	Budapest (HUN)	20.08.2023
3:33.44	1	Torrent	30.07.2023
3:33.58	5	Roma (ITA)	12.06.2024
3:33.91	8	Lausana (SUI)	05.07.2019
3:34.22	5	Marrakech (MAR)	19.05.2024
3:34.35	4e1	Budapest (HUN)	19.08.2023

Sus mejores marcas de siempre en 1.500m short track

3:33.28	2	Birmingham (GBR) (i)	25.02.2023
3:34.82	3	Madrid (i)	22.02.2023
3:35.30	2	Birmingham (GBR) (i)	19.02.2022
3:35.53	4	Torun (POL) (i)	06.02.2024
3:36.55	3	Liévin (FRA) (i)	15.02.2023
3:36.89	1	Ourense (i)	27.02.2022
3:37.23	4	Liévin (FRA) (i)	10.02.2024

3:37.76	6	Glasgow (GBR) (i)	03.03.2024
3:38.30	1	Sabadell (i)	13.02.2015
3:38.85	5	Karlsruhe (GER) (i)	27.01.2023

Sus mejores marcas de siempre en 3.000m short track

7:30.82	1	Nueva York (USA) (i)	06.02.2022
7:35.26	3	Madrid (i)	02.03.2022
7:36.57	2	Karlsruhe (GER) (i)	28.01.2022
7:40.14	4	Karlsruhe (GER) (i)	03.02.2018
7:41.75	2	Estambul (TUR) (i)	05.03.2023
7:42.06	3	Düsseldorf (GER) (i)	06.02.2018
7:43.60	7	Belgrado (SRB) (i)	20.03.2022
7:43.60	1	Valencia (i)	07.02.2024
7:43.83	3e1	Birmingham (GBR) (i)	02.03.2018
7:44.15	1	Madrid (i)	18.02.2023

Sus mejores marcas de siempre en 5.000m

13:06.02	7	Oslo (NOR)	16.06.2022
13:14.26	1	Huelva	30.04.2024
13:15.40	5	Huelva	03.06.2016
13:22.31	12	Oslo (NOR)	15.06.2023
13:22.77	4	Roma (ITA)	08.06.2024
13:24.52	2	La Nucía	28.06.2024
13:27.37	10	Berlín (GER)	27.08.2017
13:29.94	3	Dublín (IRL)	19.07.2018
13:34.42	17e2	Río de Janeiro (BRA)	17.08.2016
13:35.92	14	Múnich (GER)	16.08.2022

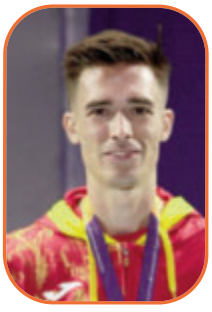

Mario García
(1.500 m)

Villar de Gallimazo (Salamanca), 29.06.1999
1,82m / 63kg
Entrenador: Dathan Ritzenheim
Club 2024: Independiente
Internacional: 6 (2022-2024)

Historial Español

Plusmarquista de España Absoluto de 1 milla al aire libre (3:47.69 en 2023)
Plusmarquista de España Absoluto de 1 milla en pista cubierta/short track (3:51.79 en 2023)
Plusmarquista de España Absoluto de 2.000m al aire libre (4:49.85 en 2023)
Campeón de España Absoluto de 1.500m al aire libre (2022)
Campeón de España Sub20 de 3.000m en pista cubierta (2018)

Records de España y Mejores Marcas

Absoluto AL. 1 milla: 3:47.69 (2023); 2.000m: 4:49.85 (2023)
Absoluto PC/ST. 1 milla: 3:51.79 (2023)

Historial Internacional

JJOO	2024 - París	1.500m (10ºRP1/3:37.01)
CM	2022 - Eugene	1.500m (4º/3:30.20)
	2023 - Budapest	1.500m (6º/3:30.26)
CE	2022 - Múnich	1.500m (3º/3:34.88)
	2024 - Roma	1.500m (7ºe1/3:44.30)
CM-pc	2024 - Glasgow	1.500m (11º/3:40.48)
CE-s23	2021 - Tallinn	1.500m (2º/3:40.11)
CM-s20	2018 - Tampere	1.500m (4ºe1/3:52.70)
CE-s20	2017 - Grosseto	1.500m (9º/3:58.89)
CM-cross	2017 sub20: 32º/14ºequipos	
CE-cross	2017 sub20: 9º/1ºeq, 2018 sub20: 29º/7ºeq	
NCAA	2021 PC 3º 3.000m, 2022 AL 2º 1.500m, 2022 PC 1º 1 milla	

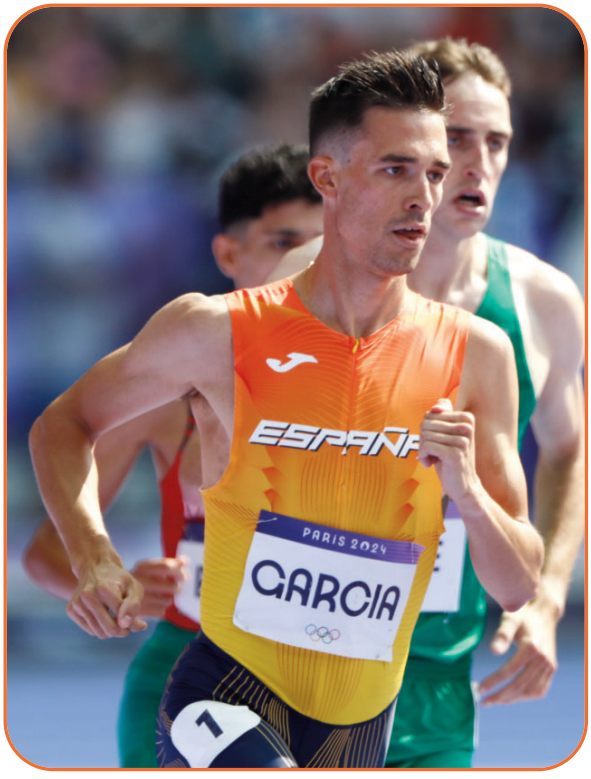

Progresión

Año/Edad	Club	1.500m AL	1.500 ST
2016 (17)	VinoToro CRuralSoftoro	3.54.70	-
2017 (18)	Playas de Castellón	3:42.35	-
2018 (19)	Playas de Castellón	3:42.78	-
2019 (20)	Playas de Castellón	3:44.69	-
2020 (21)	Independiente	-	-
2021 (22)	Independiente	3:35.79	-
2022 (23)	Independiente	3:30.20	3:42.07 +
2023 (24)	Independiente	**3:29.18**	**3:35.98 +**
2024 (25)	Independiente	3:34.28+	3:36.87 +

Marcas personales:

800m: 1:46.90al (2022); 1.000m: 2:20.12ovpc (2022); 1.500m: 3:29.18al (2023), 3:35.98+st (2023); 1 milla: 3:47.69al (2023), 3:51.79st (2023); 2.000m: 4:49.85al (2023); 3.000m: 8:25.85al (2017), 7:34.74pc (2023); 5.000m: 13:56.69al (2020), 13:57.24st (2024

Su temporada 2024 al aire libre

800m

1:47.18	2	Filadelfia (USA)	27.04.2024
1:48.31	5cC	Westwood (USA)	17.05.2024

1.500m

3:34.28 +	9	Eugene (USA)	25.05.2024
3:35.31	5	Lucerna (SUI)	16.07.2024
3:36.31	3	La Nucía	30.06.2024
3:37.01	10RP1	París (FRA)	03.08.3024
3:37.90	10e1	París	02.08.2024
3:42.90	1e2	La Nucía	29.06.2024
3:44.30	7e1	Roma (ITA)	10.06.2024

1 milla

3.50.14	10	Eugene (USA)	25.05.2024

Sus mejores marcas de siempre en 1.500m al aire libre

3:29.18	5	Oslo (NOR)	15.06.2023
3:30.20	4	Eugene (USA)	19.07.2022
3:30.26	6	Budapest (HUN)	23.08.2023
3:31.68	11	Londres (GBR)	23.07.2023
3:32.12	10	Zúrich (SUI)	31.08.2023
3:32.71	6	Lausana (SUI)	26.08.2022
3:33.03+	4	Eugene (USA)	16.09.2023
3:34.28+	9	Eugene (USA)	25.05.2024
3:34.69	6	Rabat (MAR)	28.05.2023
3:34.77	3	Torrent	30.07.2023



Ignacio Fontes
(1.500 m)

Granada, 22.06.1998 - 1,72m / 61kg
Entrenador: Feidhlim Kelly
Club 2024: C.D. Nike Running
Internacional: 9 (2021-2024)

Historial Español

Mejor Marca Española sub23 de 1.000m al aire libre (2:17.29 en 2020)
Campeón de España Absoluto de 1.500m en pista cubierta (2023)
Campeón de España Sub23 de 800m en pista cubierta (2018)
Campeón de España Sub20 de 800m al aire libre (2016)
Campeón de España Sub20 de 800m en pista cubierta (2016)
Campeón de España Sub18 de 800m al aire libre (2014)
Campeón de España Sub18 de 1.500m al aire libre (2015)
Campeón de España Sub16 de 1.000m en pista cubierta (2013)
Campeón de España Universitario de 1.500m (2017-2018)

Records de España y Mejores Marcas

Sub23 AL. 1.000m: 2:17.29 (2020)



Historial Internacional

JJOO	2021 - Tokio	1.500m (13º/3:38.56)
	2024 - París	1.500m (8ºRP2/3:35.04)
CM	2022 - Eugene	1.500m (11º/3.34.71)
CE	2022 - Múnich	1.500m (11º/3:42.30)
	2024 - Roma	1.500m (16º/3:45.80)
CM-pc	2022 - Belgrado	1.500m (3ºe2/3:43.75)
CE-pc	2021 - Torun	1.500m (4º/3:39.99)
	2023 - Estambul	1.500m (6ºe2/3:44.33)
CE-s23	2019 - Gävle	1.500m (1º/3:50.38)
CM-s20	2016 - Bydgoszcz	800m (5ºs2/1:48.88)
CE-s20	2017 - Grosseto	800m (Abandono s2/-)
CM-s18	2015 - Cali	1.500m (6º/3:48.83)
EYOT-s18	2014 - Baku	800m (5º/1:53.50)
CMed-s23	2018 - Jesolo	1.500m (2º/3:48.29)
CMed-s23 PC	2019 - Miramas	1.500m (4º/3:47.79)
CE-cross	2016 sub20: 28º/2ºequipos, 2017 sub20: 8º/1ºeq, 2018 sub23: 55º/3ºeq; 2019 sub23: 13º/5ºeq; 2023 Relevo Mixto: 8º	

Progresión

Año/Edad	Club	1.500m AL	1.500 PC/ST
2014 (16)	Ciudad de Granada	3:57.10	3:59.91
2015 (17)	Playas de Castellón	3:48.83	3.52.27
2016 (18)	Playas de Castellón	3:42.38	3:47.93
2017 (19)	Playas de Castellón	3:41.21	3:43.94
2018 (20)	Playas de Castellón	3:47.52	3:41.50
2019 (21)	Playas de Castellón	3:39.11	3.43.34
2020 (22)	Playas de Castellón	3:33.72	3:38.57
2021 (23)	C.D. Nike Running	**3:33.27**	**3:36.89**
2022 (24)	C.D. Nike Running	3:34.71	3:37.39

2023 (25)	C.D. Nike Running	3:34.29	3:37.91
2024 (26)	C.D. Nike Running	3:34.81	3:37.59

Marcas personales:
200m: 24.03st (2015); 400m: 49.05al (2016), 49.13st (2016); 600m: 1:21.46al (2014); 1:23.72st (2015); 800m: 1:46.79al (2019), 1:49.19st (2017); 1.000m: 2:17.29al (2020), 2:32.05st (2014); 1.500m: 3:33.27al (2021), 3:36.89st (2021); 1 milla: 3:54.38al (2022); 3.000m: 8:38.73al (2015), 7:50.33st (2021); 5.000m: 13:45.90st (2024); 10km ruta: 29:06 (2020), 28:06desc (2022)

Su temporada 2024 al aire libre

1.500m

3:34.81	3	Chorzów (POL)	18.05.2024
3:35.04	8RP2	París (FRA)	03.08.2024
3:36.09	7	Marsella (FRA)	22.05.2024
3:36.51	1	Savona (ITA)	15.05.2024
3:37.50	7e3	París (FRA)	02.08.2024
3:38.51	9	La Nucía 30.06.2024	
3:39.02	7e2	Roma (ITA)	10.06.2024
3:43.43	4e2	La Nucía 29.06.2024	
3:44.81	11	Bydgoszcz (POL)	20.06.2024
3:45.80	16	Roma (ITA)	12.06.2024
Abandono		Huelva 30.04.2024	
Abandono		Albufeira (POR)	05.05.2024
Abandono		Ordizia 22.06.2024	

Milla en ruta

4:03.7	3	Brasov (ROU)	21.09.2024
4:14	2	Jaén	12.10.2024
4:19	3	Bilbao	13.10.2024

Sus mejores marcas de siempre en 1.500m al aire libre

3:33.27	2	Estocolmo (SWE)	04.07.2021
3:33.72	1	Castellón	24.08.2020
3:33.84	3	Marsella (FRA)	09.06.2021
3:34.29	1	Marsella (FRA)	17.07.2023
3:34.45	8	Zúrich (SUI)	09.09.2021
3:34.49	5s1	Tokio (JPN)	05.08.2021
3:34.71	11	Eugene (USA)	19.07.2022
3:34.74	6	Doha (QAT)	25.09.2020
3:34.81	3	Chorzów (POL)	18.05.2024
3:34.95	4	Torrent	30.07.2023



Thierry Ndikumwenayo
(5.000 m - 10.00m - 5km)

Kyriama (Burundi), 26.03.1997
1,63m / 50kg
Entrenador: José Ortuño/Lluis Torlà
Club 2024: Facsa-Playas de Castellón
Internacional: 6 (2023-2024)

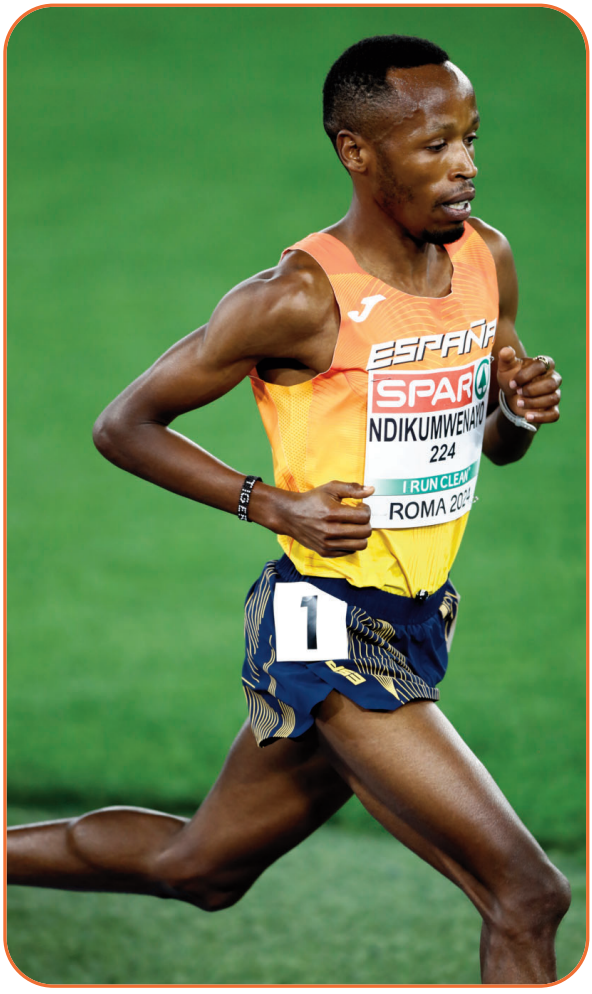

Nacionalidad española desde el 06.02.2023

Historial Español
Plusmarquista de España Absoluto de 10.000m (26:49.49 en 2024)
Plusmarquista de España Absoluto de 5km en ruta (13:17 en 2024)
Campeón de España Absoluto de 5.000m (2024)
Campeón de España Absoluto de Campo a Través (2024)

Records de España y Mejores Marcas
Absoluto. 10.000m (26:49.49); 5km ruta: 13:17 (2024); 15 km: 42:16+ (2024)

Historial Internacional

JJOO	2024 – París	5.000m (15º/13:24.07) 10.000m (9º/26:49.49)
CM	2023 - Budapest	5.000m (9ºe2/13:34.03)
CE	2024 - Roma	5.000m (5º/13:23.26); 10.000m (3º(3ºcA)/28:00.96)
CE-Sel	2023 - Chorzów	5.000m (1º/13:25.48)
CM-cross	2024: 9º/4ºequipos	
CE-cross	2024: 3º/1ºequipos	

Como atleta de Burundi

CM	2019 - Doha	10.000m (-/Aband)
CM-pc	2018 - Birmingham	3.000m (9ºe1/8:09.11)
JJAfr	2015 - Brazzaville	5.000m (9º/13:27.38)
CAfr	2016 - Durban	5.000m (7º/13:26.24)
CAfr-s20	2015 - Addis Abeba	5.000m (7º/15:11.49)
JJOO-Juv	2014 - Nanjing	3.000m (2º/8:06.05)
CM-cross	2017: 95º; 2019: 9º	

Progresión

Año/Edad	Club	5.000m	10.000m
2015 (18)	-	13:27.38	-
2016 (19)	-	13:26.24	-
2017 (20)	Playas de Castellón	13:25.55	-
2018 (21)	Playas de Castellón	13:38.1	-
2019 (22)	Playas de Castellón	13:34.62	-
2020 (23)	Playas de Castellón	13:26.85	-
2021 (24)	Playas de Castellón	13:25.30	-
2022 (25)	Playas de Castellón	12:59.39	-
2023 (26)	Playas de Castellón	12:55.47	-
2024 (27)	Facsa-Playas de Castellón	**12:48.10**	**26:49.49**

Marcas personales:
1.500m: 3:37.25al (2021), 3:42.60pc (2023); 3.000m: 7:25.93al (2022), 7:48.38pc (2023); 5.000m: 12:48.10 (2024); 10.000m: 27:26.57 (2024); 5km ruta: 13:17 (2024); 10km: 28:04 (2022); 115km ruta: 42:16+ (2024); Medio maratón: 59:42 (2024)

Su temporada 2024 al aire libre

5.000m

12:48.10	4	Oslo (NOR)	30.05.2024
13:20.81	1	La Nucía	28.06.2024
13:23.26	5	Roma (ITA)	08.06.2024
13:24.07	15	París (FRA)	10.08.2024

10.000m

26:49.49	9	París (FRA)	02.08.2024
27:26.57	1	Castellón	2.05.2024
28:00.96	3cA	Roma (ITA)	12.06.2024

5km ruta

13:17	5	Herzogenarauch (GER)	27.04.2024

Medio maratón

59:42	8	Valencia	27.10.2024

Sus mejores marcas de siempre en 5.000m

12:48.10	4	Oslo (NOR)	30.05.2024
12:55.47	8	Mónaco (MON)	21.07.2023
12:58.60	6	Oslo (NOR)	15.06.2023
12:59.03	13	Florencia (ITA)	02.06.2023
12:59.39	8	Roma (ITA)	09.06.2022
13:05.24	2	París (FRA)	18.06.2022
13:06.46	3	Huelva 25.05.2022	
13:06.58	1	Nerja 04.05.2022	
13:10.71	11	Bruselas (BEL)	02.09.2022
13:20.81	1	La Nucía 28.06.2024	

Sus mejores marcas de siempre en 10.000m

26:49.49	9	París (FRA)	02.08.2024
27:26.57	1	Castellón	22.05.2024
28:00.96	3cA	Roma (ITA)	12.06.2024

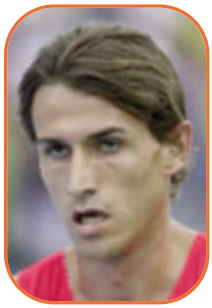

Sergio Jiménez
(5.000m)

Madrid, 07.01.1995 - 1,82m / 71kg
Entrenador:
Club 2024: Facsa-Playas de Castellón
Internacional: 4 (2019-2024)

Historial Internacional

CE	2024 – Roma	5.000m (24º/13:43.44)
CE-Sel	2019 - Bydgoszcz	5.000m (4º/14:00.88)
CE-pc	2019 - Glasgow	3.000m (9ºe2/8:03.58)
CM-s20	2014 - Eugene	1.500m (10ºe1/3:52.75)
CE-Cross	2019: Relevo Mixto (3º)	

Progresión

Año/Edad	Club	3.000m ST	5.000m
2014 (19)	A.D. Marathon	-	15:01.63
2015 (20)	A.D. Marathon	-	-
2016 (21)	A.D. Marathon	8:28.75	-
2017 (22)	A.D. Marathon	8:41.00	-
2018 (23)	A.D. Marathon	7:52.35	13:40.13
2019 (24)	Playas de Castellón	7:51.55	13:31.17
2020 (25)	Playas de Castellón	7:53.31	13:33.69
2021 (26)	Playas de Castellón	8:06.30	13:29.04
2022 (27)	Playas de Castellón	7:51.98	13:54.11
2023 (28)	Playas de Castellón	-	13:24.63
2024 (29)	Facsa-Playas de Castellón	7:48.71	13:13.38

Marcas personales:
800m: 1:54.15al (2014); 1.500m: 3:38.57al (2019), 3:41.05st (2020); 3.000m: 7:47.95al (2021), 7:48.71st (2024); 5.000m: 13:13.38 (2024); 10km ruta: 28:47 (2023), 27:07desc. (2024)

Su temporada 2024 al aire libre

5.000m

13:13.38	10	Bruselas (BEL)	25.05.2024
13:20.89	6	Huelva	30.04.2024
13:28.15	1	Karlsruhe (GER)	11.05.2024
13:43.44	24	Roma (ITA)	08.06.2024
Abandono		Heusden (BEL)	15.06.2024
Abandono		La Nucía	28.06.2024

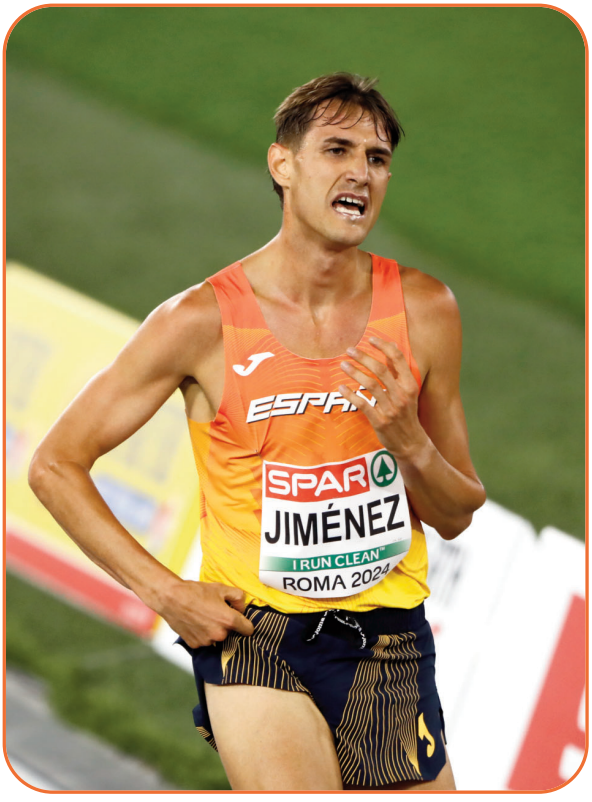

Milla en ruta

4:19.2	8	Madrid	22.09.2024
4:21	12	Berango	12.10.2024
4:27	11	Bilbao	13.10.2024

10km ruta

28:47	8	Laredo	16.03.2024
29:51	2	Jaén	13.01.2024
…			
27:07 desc	3	Madrid	24.11.2024

Otras ruta (9.900 m)

29:50	4	Barcelona	01.12.2024

Sus mejores marcas de siempre en 5.000m

13:13.38	10	Bruselas (BEL)	25.05.2024
13:20.89	6	Huelva	30.04.2024
13:24.63	2	Nerja	18.05.2023
13:28.15	1	Karlsruhe (GER)	11.05.2024
13:29.04	4	Heusden-Zolder (BEL)	03.07.2021
13:31.17	11	Heusden-Zolder (BEL)	20.07.2019
13:32.27	2	La Nucía	31.08.2019
13:33.69	3	Nerja	04.07.2020
13:39.93	1	Los Corrales de Buelna	08.06.2019
13:40.13	2	Los Corrales de Buelna	02.06.2018





Ilias Fifa
(10.000m)

Tánger (Marruecos), 16.05.1989
1,76m / 56kg
Entrenador: Rafael Caro
Club 2024: Independiente
Internacional: 8 (2015-2024)
Nacionalidad española desde 22.07.2015

Historial Español

Campeón de España Absoluto de 5.000m (2016)
Campeón de España Absoluto de 10.000m (2023-2024)

Historial Internacional

JJOO	2016 - Río de Janeiro	5.000m (9ºe1/13:30.23)
CM	2015 - Pekín	5.000m (13ºe2/13:28.29)
	2017 - Londres	5.000m (16ºe1/13:47.90)
CE	2016 - Ámsterdam	5.000m (1º/13:40.85)
	2024 – Roma	10.000m (11ºcA/28:14.10)

IberoAm	2024 - Cuiabá	10km ruta (1º/29:41)
CpE-10.000m	2023 - Pacé	10.000m (3º/28:12.62)
CE-cross	2015: 5º/1ºequipos; 2016: 6º/2ºeq	

Progresión

Año/Edad	Club	5.000m	10.000m
2008 (19)	A.A. Catalunya	14:53.14	-
2009 (20)	A.A. Catalunya	14:11.99	-
2010 (21)	A.A. Catalunya	13:54.16	-
2011 (22)	A.A. Catalunya	13:25.55	-
2012 (23)	F.C. Barcelona	13:30.89	-
2013 (24)	F.C. Barcelona	13:25.62	-
2014 (25)	F.C. Barcelona	13:14.89	-
2015 (26)	F.C. Barcelona	**13:05.61**/13:28.29	-
2016 (27)	F.C. Barcelona	13:11.83	-
2017 (28)	F.C. Barcelona	13:17.39	-
2018 (29)	F.C. Barcelona	-	-
2019 (30)	-	-	-
2020 (31)	-	-	-
2021 (32)	-	-	-
2022 (33)	A.A. Catalunya	-	-
2023 (34)	A.A. Catalunya	13:19.30	27:59.76
2024 (35)	Independiente	-	**27:53.26**

Marcas personales:
800m: 1:51.8al (2015);1.500m: 3:46.85al (2017); 3.000m: 7:40.55al (2017), 8:06.56st (2012); 5.000m: 13:05.61 (2015); 10.000m: 27:53.26 (2024); 5km ruta: 13:30 (2022); 10km ruta: 27:50 (2024); Medio maratón: 1:05:22 (2024)

Su temporada 2024 al aire libre

3.000m

7:48.40	5	Székesfehérvár (HUN)	09.07.2024

5.000m

14:22.95	1	La Nucía	06.07.2024
Abandono		Mataró	01.06.2024

10.000m

27:53.26	1	Gavà	02.03.2024
28:14.10	11cB	Roma (ITA)	12.06.2024

10km ruta

27:50	15	Valencia	14.01.2024
29:41	1	Cuiabá (BRA)	12.05.2024

Medio maratón

1:05:22	5	Roma	20.10.2024

Otras ruta (9.900 m)

29:50	2	Barcelona	01.12.2024

Sus mejores marcas de siempre en 10.000m

27:53.26	1	Gavà	02.03.2024
27:59.76	1	Burjassot	25.03.2024



28:12.62	3	Pacé (FRA)	03.06.2024
28:14.10	11cB	Roma (ITA)	12.06.2024



Abdessamad Oukhelfen
(10.000m)

KsarIminouzrou (Marruecos), 18.12.1998 - 1,77m / 61kg
Entrenador: María Carbó
Club 2024: C.D. Nike Running
Internacional: 8 (2021-2024)
Nacionalidad Española desde el 03.07.2019

Historial Español
Plusmarquista de España de 10km en ruta (27:44 en 2024)
Campeón de España Absoluto de 5.000m al aire libre (2020)
Campeón de España Sub23 de 1.500m al aire libre (2020)
Campeón de España Sub23 de 5.000m al aire libre (2019-2020)

Records de España y Mejores Marcas
Absoluto. 10km en ruta: 27:44 (2024)

Historial Internacional

CE	2022 - Múnich	5.000m (12º/13:33.93)
	2024 - Roma	10.000m (8º(8ºcB)/28:10.97)
CE-s23	2019 - Gävle	5.000m (3º/14:17.23), 10.000m (5º/28:54.19)
CM-cross	2023: 42º/7ºequipos	
CE-cross	2019 sub23: 3º/5ºeq; 2021: 12º/2ºeq; 2022: 10º/3ºeq; 2023: 7º/6ºeq; 2024: 8º/1ºeq	

Progresión

Año/Edad	Club	5.000m	10.000m
2013 (15)	CE Penedès	-	-
2014 (16)	CE Penedès	16:19.70	-
2015 (17)	CE Penedès	15:20.53	-
2016 (18)	CA Igualada	14:34.77	-
2017 (19)	CA Igualada	14:13.58	-
2018 (20)	CA Igualada	13:52.36	29:45.56
2019 (21)	CA Igualada	13:39.27	28:30.03
2020 (22)	Playas de Castellón	**13:17.95**	-
2021 (23)	CD Nike Running	13:20.23	-
2022 (24)	CD Nike Running	13:22.12	-
2023 (25)	CD Nike Running	13:18.39	-
2024 (26)	CD Nike Running	13:21.87	**27:36.23**

Marcas personales:
1.500m: 3:40.19al (2023); 3.000m: 7:45.24al (2020), 7:53.68st (2023); 5.000m: 13:17.95 (2020); 10.000m: 27:36.23 (2024); 3.000m Obst.: 9:35.28 (2016); 5km ruta: 13:27 (2023); 10km ruta: 27:44 (2024), 28:45desc (2021).

Su temporada 2024 al aire libre

5.000m

13:21.87	4	Décines-Charpieu (FRA)	04.05.2024
13:26.83	11	Huelva	30.04.2024

10.000m

27:36.23	7cA	Londres (GBR)	18.05.2024
28:10.97	8cB	Roma (ITA)	12.06.2024

Milla en ruta

4:22	6	Jaén	12.10.2024

5 km en ruta

13:30	3	Barcelona	31.12.2024

10km en ruta

27:44	13	Valencia	14.01.2024
28:03	3	Lleida	24.11.2024
29:46	1	A Coruña	06.10.2024

Medio maratón

1:08:32	4	Belfast (IRL)	21.09.2024

Sus mejores marcas de siempre en 5.000m

13:17.95	5	Ostrava (CZE)	09.09.2020
13:18.39	3	Huelva	06.06.2023
13:20.23	4	Tolón (FRA)	26.02.2021
13:21.87	4	Décines-Charpieu (FRA)	04.05.2024
13:22.12	3	Castellón	16.06.2022
13:22.77	8	París (FRA)	18.08.2022
13:25.33	8	Eugene (USA)	27.05.2022
13:26.83	11	Huelva	30.04.2024
13:26.85	8	Niza (FRA)	12.06.2021
13:31.68	15	Heusden-Zolder (BEL)	15.07.2023

Todas sus marcas de siempre en 10.000m

27:36.23	7cA	Londres (GBR)	18.05.2024
28:10.97	8cB	Roma (ITA)	12.06.2024
28:30.08	8	Burjassot	13.04.2019
28:54.19	5	Gävle (SWE)	11.07.2019
29:45.56	1cB	Braga (POR)	07.04.2018



Eduardo Menacho
(10.000m)

Zaragoza, 25.11.99 – 1,80m / 69kg
Entrenador: -
Club 2024: Asics Running
Internacional: 1 (2024)

Historial Español
Campeón de España Sub23 de 10.000m (2021)
Campeón de España Sub23 de 3.000m en pista cubierta (2020-2021)
Campeón de España Sub23 de Campo a Través (2021)
Campeón de España Sub20 de 10.000m (2018)
Campeón de España Sub16 de 1.500m al aire libre (2014)
Campeón de España Sub16 de Campo a Través (2014)

Records de España y Mejores Marcas
Sub20. Medio Maratón: 1:06:57 (2018)
Sub18 AL. 1.500m Obst.: 4:19.24 (2014)

Historial Internacional

CE	2024 – Roma	10.000m (19º(2ºB)/28:25.62)
CM-s20	2018 - Tampere	10.000m (15º/30:52.26)
CE-s20	2021 - Tallinn	10.000m (1º/29:14.92)
CM-s18	2015 - Cali	2.000m Obst. (13ºe2/6:22.38)
EYOF	2015 - Tbilisi	2.000m Obst. (4º/6:16.22)
CE-Cross	2021 Sub23: 58º/10ºeq	
CM-CrossUniv	2022: 21º	



Progresión

Año/Edad	Club	10.000m
2018 (19)	Simply-Scorpio 71	30:26.82
2019 (20)	Alcampo Scorpio 71	30:27.41
2020 (21)	Alcampo Scorpio 71	-
2021 (22)	Alcampo Scorpio 71	29:14.92
2022 (23)	Alcampo Scorpio 71	-
2023 (24)	Asics Running	29:05.71
2024 (25)	Asics Running	**28:07.37**

Marcas personales:
1.500m: 3:40.71al (2023), 3:48.24st (2023); 1 milla: 4:08.55al (2022); 3.000m: 8:09.55al (2022), 8:01.00st (2023); 5.000m: 13:37.98 (2024); 10.000m: 28:07.37 (2024); 2.000m Obst.: 5:46.12 (2018); 3.000m Obst.: 8:59.83 (2021); 5km ruta: 13:47 (2024); 10km ruta: 28:10 (2024); Medio Maratón: 1:05:20 (2024)

Su temporada 2024 al aire libre

1.500m

3:43.18	9cB	Bilbao	18.06.2024

3.000m

8:18.97	10	Lucerna	16.07.2024

5.000m

13:37.28	14	Huelva	30.04.2024
13:37.45	3	La Nucía	28.06.2024
13:44.72	1	Maia (POR)	25.05.2024
14:01.69	5	Braga (POR)	22.06.2024
Abandono	cB	Maisons_Laffite (FRA)	06.07.2024

10.000m

28:07.37	2	Gavà	02.03.2024
28:25.62	19(2B)	Roma (ITA)	12.06.2024
Abandono		Castellón	22.05.2024

5 km en ruta

13:47	7	Barcelona	31.12.2024

10km ruta

28:10	5	París (FRA)	05.04.2024
28:25	5	Laredo	16.03.2024
29:59	4	Jaén	13.01.2024

Medio maratón

1:05.20	17	Newcastle (GBR)	08.09.2024

Todas sus marcas de siempre en 10.000m

28:07.37	2	Gavà	02.03.2024
29:05.71	12cA	Burjassot	25.03.2023
29:14.92	1	Tallinn (EST)	08.07.2021
29:20.82	1cB	Torrevieja	10.04.2021
28:25.62	19(2B)	Roma (ITA)	12.06.2024
30:26.82	1cC	Braga (POR)	07.04.2018
30:27.41	2cB	Burjassot	13.04.2019
30:52.26	15	Tampere (FIN)	10.07.2018
31:37.17	4	Los Corrales de B.	08.06.2019



Jesús Ramos
(10.000m - 5 km)

Madrid 29.04.1996 – 1,71m / 58kg
Entrenador: Arturo Martín
Club 2024: C.A. Adidas
Internacional: 4 (2017-2023)

Historial Español
Campeón de España Absoluto de 5km en ruta (2024)
Campeón de España Absoluto de 10km en ruta (2022-2023)
Campeón de España Absoluto de 5km en ruta (2023)
Campeón de España Sub23 de Campo a Través (2017)
Campeón de España Sub23 de 3.000m en pista cubierta (2017)
Campeón de España Sub20 de 1.500m en pista cubierta (2014)

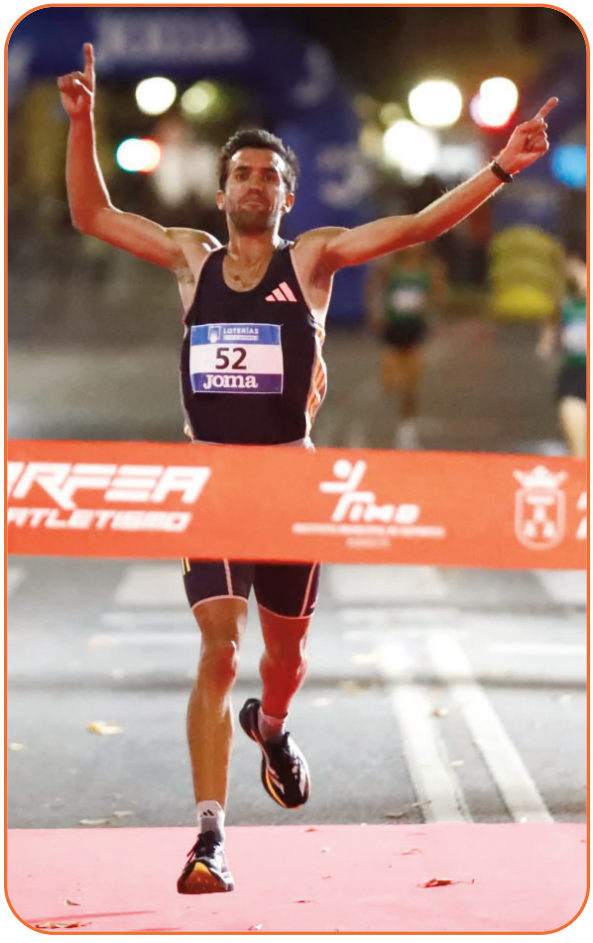

Campeón de España Sub18 de 1.500m al aire libre (2013)
Campeón de España Sub18 de 1.500m en pista cubierta (2013)
Campeón de España Sub18 de 3.000m en pista cubierta (2011)

Historial Internacional

CE	2024 – Roma	10.000m (17º(1ºB)/28:24.93)
CpE-10.000m	2021 - Birmingham	10.000m (6º(6ºcA)/27:49.73)
	2022 - Pacé	10.000m (20º(19ºcA)/28:32.33)
	2023 - Pacé	10.000m (9º(9ºcA)/28:29.44)
CM-s18	2013 - Donetsk	1.500m (7º/3:48.69)
CMed-s23	2016 - Radès	1.500m (3º/4:09.66)
CM-cross	2017 Relevo Mixto: 7º	
CE-cross	2015 Sub20: 15º/4ºeq; 2016 Sub23: 7º/4ºeq	

Progresión

Año/Edad	Club	10.000m
2016 (20)	A.A. Moratalaz	-
2017 (21)	A.A. Moratalaz	-
2018 (22)	A.A. Moratalaz	-
2019 (23)	A.A. Moratalaz	-
2020 (24)	A.A. Moratalaz	28:22.42
2021 (25)	A.A. Moratalaz	27:49.73
2022 (26)	C.A. Adidas	28:32.33
2023 (27)	C.A. Adidas	28:29.44
2024 (28)	C.A. Adidas	28:17.99

Marca personales:
800m: 1:50.45al (2016); 1.500m: 3:42.40al (2016), 3:44.97st (2017); 3.000m: 7:58.42al (2020), 7:53.90st (2021); 2 Millas: 11.57.34 (2018); 5.000m: 13:55.98 (2021); 10.000m: 27:49.73 (2021); 2.000m Obst.: 5:54.84 (2014); 5km ruta: 13:40+ (2020), 13.31desc (2019); 10km ruta: 28:16 (2023), 27:52desc (2022); Medio Maratón: 1:02:14 (2024)

Su temporada 2024 al aire libre

10.000m

28:17.99	1cB	Londres (GBR)	18.05.2024
28:24.93	17(1B)	Roma (ITA)	12.06.2024

Milla en ruta

4:16.2	4	Madrid	23.09.2024

5km ruta

14:05	1	Albacete	05.10.2024
14:13	26	Leicester (GBR)	16.03.2024

10km ruta

27:55 d	4	Madrid	24.11.2024
28:05 d	6	Madrid	31.12.2024

Medio maratón

1:02:14	35	Valencia	27.10.2024
1:12:41	73	Albacete	06.10.2024

Todas sus marcas de siempre en 10.000m

27:49.73	6	Birmingham (GBR)	05.06.2021
28:17.99	1cB	Londres (GBR)	18.05.2024
28:22.42	1	Maia (POR)	18.12.2020
28:23.89	2	Torrevieja	10.04.2021
28:24.93	17(1B)	Roma (ITA)	12.06.2024
28:29.44	9	Pacé (FRA)	03.06.2023
28:32.33	19	Pacé (FRA)	28.05.2022



Miguel Baidal
(10.000m)

Alicante, 20.07.2001 - 1,72m / 60kg
Entrenador: Adrián Peris
Club 2024: C.A. Cárnicas Serrano
Internacional: 2 (2024)

Historial Español
Campeón de España Absoluto de 10km en ruta (2024)
Campeón de España Sub23 de 5.000m (2022)



Campeón de España Sub20 de Campo a Través (2019)
Campeón de España Universitario de 10.000m (2022))

Historial Internacional

ClbAm	2024 - Cuiabá	10km ruta (2º/30:00)
CE-s23	2023 - Espoo	10.000m (3º/29:14.91)
CM-cross	2019 sub20: 66º/14ºequipos; 2024: 38º/4ºeq	
CE-cross	2019 sub20: 56º/9ºeq; 2022 sub23: 48º/7ºeq; 2023 sub23: 5º/4ºeq	

CM-Univ. Cross 2024: Cross Largo 2º; Relevo Mixto Largo 1º

Progresión

Año/Edad	Club	5.000m	10.000m
2019 (18)	Atletisme Crevillent	14:49.27	-
2020 (19)	Atletisme Crevillent	15:02.58	31:26.65
2021 (20)	Atletisme Crevillent	14:19.00	29:44.69
2022 (21)	C.A. Cárnicas Serrano	14:26.64	30:34.91
2023 (22)	C.A. Cárnicas Serrano	14:00.81	29:02.80
2024 (23)	C.A. Cárnicas Serrano	**13:40.66**	**28:21.03**

Marcas personales:
1.500m: 3:45.50al (2024); 3.000m: 8:19.13al (2021), 8:24.90pc (2021); 5.000m: 13:40.66 (2024); 10.000m: 28:21.03 (2024); 10km ruta: 29:19 (2023)

Su temporada 2024 al aire libre

1.500m

3:45.50	6	Guadalajara	23.06.2024

5.000m

13:40.66	15cB	Bruselas (BEL)	25.05.2024
13:50.80	7	La Nucía	28.06.2024
14:27.76	2	La Nucía	06.07.2024

10.000m

28:21.03	4	Gavà	02.03.2024

10km en ruta

29:45	1	Crevillente	06.04.2024
30:00	2	Cuiabá (BRA)	12.05.2024

Sus mejores marcas de siempre en 5.000m

13:40.66	15cB	Bruselas (BEL)	25.05.2024
13:50.80	7	La Nucía	28.06.2024
14:00.81	14	Nerja	18.05.2023
14:19.00	5	Los Corrales de Buelna	05.06.2021
14:26.64	1	Santander	09.07.2022
14:26.57	5	Nerja	19.06.2021
14:27.76	2	La Nucía	06.07.2024
14:28.85	3	Huesca	28.05.2022
14:42.95	3	León	22.04.2023
14:45.73	2	Castellón	16.04.2021

Todas sus marcas de siempre en 10.000m

28:21.03	4	Gavà	02.03.2024
29:02.80	2	Burjassot	25.03.2023
29:14.91	3	Espoo (FIN)	16.07.2023
29:44.69	4	Torrevieja	10.04.2021
30:34.91	1	Murcia	07.05.2022
31:26.65	3	Valencia	07.10.2020

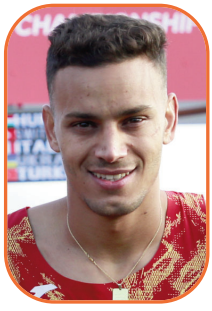

Abderrahman El Khayami
(Milla en ruta)

Ksar el Kebir (Marruecos), 11.08.1995 - 1,84m / 67kg
Entrenador: José Antonio Redolat
Club 2024: Facsa-Playas de Castellón
Internacional: 4 (2021-2023)
Nacionalidad española desde el 15.10.2019

Historial Español
Campeón de España de Milla en ruta (2023-2024)
Campeón de España Universitario de 1.500m (2024)



Historial Internacional

CE-pc	2021 - Torun	1.500m (11ºe4/3:49.34)
JMed	2022 - Orán	1.500m (9º/3:45.25)
CE-Cross	2021 Relevo Mixto: 5º; 2023 Relevo Mixto: 8º	

Progresión

Año/Edad	Club	1.500m AL	1.500m ST
2014 (19)	Playas de Castellón	4:00.19	4:07.80-
2015 (20)	Playas de Castellón	3:53.86	-
2016 (21)	Playas de Castellón	3:55.50	3:56.37
2017 (22)	Playas de Castellón	3:49.89	-
2018 (23)	Playas de Castellón	3:44.80	3:53.16
2019 (24)	Playas de Castellón	3:41.48	4:01.56
2020 (25)	Playas de Castellón	3:38.84	3:48.19
2021 (26)	Playas de Castellón	3:40.08	**3:41.61**
2022 (27)	Playas de Castellón	3:38.17	-
2023 (28)	Playas de Castellón	**3:37.11**	-
2024 (29)	Facsa-Playas de Castellón	3:39.29	3:43.49

Marcas personales:
400m: 53.53al (2015); 800m: 1:51.32al (2020), 2:00.92st (2013); 1.500m: 3:37.11al (2023), 3:41.61st (2021); 3.000m: 8:04.29al (2024), 7:49.04st (2024); 5.000m: 13:42.92 (2024); 2.000m Obst.: 5:29.45 (2024); 3.000m Obst.: 8:27.83 (2024); Milla en ruta: 4:09.64 (2024); 5km ruta: 14:14 (2024); 10km ruta: 29:17 (2021); Medio Maratón: 1:14:14 (2020).

Su temporada 2024 al aire libre

1.500m

3:39.29	4	Andújar	17.05.2024
3:44.88	2	Los Corrales de B.	08.06.2024
3:46.61	4	La Nucía	06.07.2024
3:50.95	1	Ciudad Real	21.04.2024

Milla en ruta

4:09.64	2	Albacete	05.10.2024
4:11	2	Berango	12.10.2024
4:19	4	Bilbao	13.10.2024

3.000m

8:04.29	1	Castellón	26.05.2024

5.000m

13:42.92	15	Huelva	30.04.2024

5km en ruta

14:14	3	Albacete	05.10.2024
14:35	1	Almenara	03.08.2024

2.000m Obstáculos

5:29.45	2	Málaga	09.07.2024

3.000m Obstáculos

8:27.83	9	Bilbao	18.06.2024
8:29.97	5	La Nucía	29.06.2024
8:33.79	6	Nerja	22.05.2024
Aband		Niza (FRA)	15.06.2024

Sus mejores marcas en 1.500m al aire libre

3:37.11	8	Castellón	14.06.2023
3:37.97	4	Oordegem (BEL)	10.06.2023
3:38.17	5	Nerja	26.06.2022
3:38.84	7	Castellón	24.08.2020
3:39.29	4	Andújar	17.05.2024
3:39.42	1	Sagunto	21.06.2023
3:39.51	12	Barcelona	05.07.2023
3:40.04	12	Castellón	16.06.2022
3:40.08	8	Nerja	12.05.2021
3:40.46	3cB	Huelva	03.06.2021

Sus mejores marcas de siempre en Milla en ruta

4:09.64	2	Albacete	05.10.2024
4:15.3	1	Santander	13.05.2023
4:13	1	Castellón	18.09.2021
4:14	1	Sagunto	13.04.2019
4:20	5	Berango	07.10.2023
4:21	9	Aranda de Duero	26.05.2018
4:22	3	Bilbao	14.10.2023
4:22	1	Zamora	21.10.2023

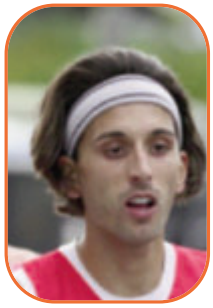

Jorge Blanco
(Medio Maratón)

León, 15.07.1993 - 1.79m / 64kg
Entrenador: José Enrique Villacorta
Club 2024: Asics Running
Internacional: 6 (2016-2024)

Historial Español
Campeón de España de Maratón (2022)
Campeón de España Sub23 en 3.000m Obstáculos (2015)

Historial Internacional

CE	2022 - Múnich	Maratón (12º/2:13:18/3ºequipos)
	2024 – Roma	Medio maratón (30º/1:04:09/4ºequipos)
CpE-10.000m	2021 - Birmingham	10.000m (35ºcA/30.33.28)
IberAm	2016 - Sao Paulo	3.000m Obst. (7º/8:50.58)
	2022 - Torrevieja	Medio Maratón (3º/1:05:26)
CM-Medio Maratón	2020 - Gdynia	Medio Maratón (103º/1:05:31)
CM-s20	2012 - Barcelona	3.000m Obst. (14ºe2/9:31.22)
CE-cross	2012 sub20 (58º/11ºequipos); 2015 sub23 (26º/1ºeq)	

Progresión

Año/Edad	Club	Medio Maratón	Maratón
2020 (27)	Playas de Castellón	1:03:42	-
2021 (28)	Playas de Castellón	1:02:25	2:11:34
2022 (29)	Asics Running	1:04:34	2:11:53
2023 (30)	Asics Running	**1:02:02**	2:17:06
2024 (31)	Asics Running	1:04:09	**2:10:02**

Marcas personales:
1.500m: 3:49.28al (2015); 3.000m: 8:06.48al (2020), 8:21.67pc (2015); 5.000m: 13:58.66 (2023); 10.000m: 28:25.76 (2021); 5km ruta: 14:06+ (2018); 10km ruta: 28:27 (2021), 27:51 desc (2020); 15.000m pista: 44:18.65 (2020); Medio Maratón: 1:01:45 (2024); Maratón: 2:10:02 (2024); 2.000m Obst.: 5.37.84 (2017); 3.000m Obst.: 8:35.63 (2017).

Su temporada 2024

10 km ruta

29:22 d	17	Madrid	31.12.2024

Medio maratón

1:01:45	21	Valencia	27.10.2024
1:04:09	30	Roma (ITA)	09.06.2024

Maratón

2:10:02	33	Valencia	01.12.2024
2:10:49	46	Sevilla	18.02.2024

Ruta (7km)

20:47	7	León	29.12.2024



Sus mejores marcas de siempre en Medio Maratón

1:01:45	21	Valencia	27.10.2024
1:02:02	21	Valencia	22.10.2023
1:02:25	25	Valencia	24.10.2021
1:03:27	3	San Sebastián	01.10.2023
1:03:42	6	Puerto de Sagunto	02.02.2020
1:04:09	30	Roma (ITA)	09.06.2024
1:04:29	11	Sevilla	29.01.2023
1:04:34	4	San Sebastián	02.10.2022
1:04:39	36	Valencia	23.10.2022
1:04:39	7	Santander	14.05.2023

Todas sus marcas en Maratón

2:10:02	33	vALENCIA	01.12.2024
2:10:49	46	Sevilla	18.02.2024
2:11:34	30	Valencia	05.12.2021
2:11:53	2	Zaragoza	03.04.2022
2:13:18	12	Múnich (GER)	15.08.2022
2:17:09	65	Sevilla	19.02.2023

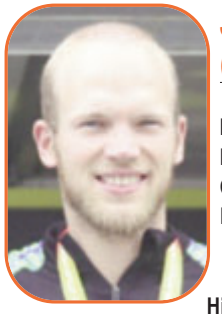

Jorge González
(Medio Maratón)

Badajoz, 23.09.1995 - 1,82m / 71kg
Entrenador: Jesús Antonio Núñez Sánchez
Club 2024: Atletismo Novés
Internacional: 1 (2024)

Historial Internacional

CE	2024 - Roma	
Medio maratón		(11º/1:01:55/4ºequipos)

Progresión

Año/Edad	Club	Medio Maratón
2021 (26)	CAPEX	1:05:49
2022 (27)	CAPEX	1:03:30
2023 (28)	Clínica Menorca CAUG	1:02:27
2024 (29)	Atletismo Novés	**1:01:55**

Marcas personales:
3.000m: 8:25.65al (2021); 5.000m: 14:34.34 (2021); 10km ruta: 28:47 (2023); Medio Maratón: 1:01:55 (2024)

Su temporada 2024

10km ruta

29:07	8	San Sebastián	04.02.2024
30:15	6	Crevillente	06.04.2024

Medio Maratón

1:01:55	11	Roma	09.06.2024
1:02:27	37	Valencia	27.10.2024
1:03:09	13	Lisboa (POR)	17.03.2024
1:03:39	5	Albacete	06.10.2024
1:06:59	1	Talavera de la Reina	03.11.2024

Sus mejores marcas de siempre en Medio Maratón

1:01:55	11	Roma	09.06.2024
1:02:27	27	Valencia	22.10.2023
1:02:27	37	Valencia	27.10.2024
1:03:09	13	Lisboa (POR)	17.03.2024
1:03:30	27	Valencia	23.10.2022
1:03:34	4	San Sebastián	01.10.2023
1:03:44	3	Santander	14.05.2023
1:05:44	12	Madrid	03.04.2022
1:05:49	3	Sevilla	17.10.2021
1:05:49	13	Madrid	14.11.2021
1:05:49	6	Paterna	19.06.2022





Javier Guerra
(Medio Maratón)

Segovia, 10.11.1983 - 1,73m / 58kg
Entrenador: Antonio Serrano
Club 2024: Independiente
Internacional: 23 (2005-2024)

Historial Español

Récord de España Master M40 de medio maratón (1:01:50 en 2024)Campeón de España de Maratón (2013-2018-2020-2023)
Campeón de España de Medio Maratón (2016-2017)
Campeón de España de 10km en ruta (2009)
Campeón de España Sub23 de Campo a Través (2005)
Campeón de España Sub23 de 10.000m (2004)
Campeón de España Sub20 de Campo a Través (2002)
Campeón de España Sub20 de 5.000m (2002)
Campeón de España Universitario de 5.000m (2007-2009)

Historial Internacional

JJOO	2021 - Tokio (Sapporo)	Maratón (33º/2:16:42)
CM	2013 - Moscú	Maratón (15º/2:14:33)



2015 - Pekín	Maratón (13º/2:17.00)	
	2017 - Londres	Maratón (17º/2:15:22)
CE	2014 - Zúrich	Maratón (4º/2:12:32)
	2018 - Berlín	Maratón (4º/2:12:22)
	2024 – Roma	Medio maratón (24º/1:03:17 /4ºequipos)
CpEur-10000	2009 - Ribeira Brava	10.000m (23º/29:18.22)
IberoAm	2008 - Iquique	5.000m (5º/13:52.74)
JMed	2018 - Tarragona	Medio Maratón (8º/1:05:19)
Iberico	2012 - Lisboa	10.000m (9º/29:21.45)
CM-MedMar	2014 - Copenhague	Medio Maratón (38º/1:02:27)
CM-s20	2002 - Kingston	5.000m (15º/14:55.07)
Universiada	2007 - Bangkok	5.000m (12º/14:24.36)
	2009 - Belgrado	5.000m (7º/14:11.49)

CM-cross 2001 Sub20: 89º/12ºequipos; 2002 Sub20: 44º/12ºeq; 2005: Aband; 2010: 78º/6ºeq

CE-cross 2001 Sub20: 9º/5ºeq; 2002 Sub20: 18º/6ºeq; 2005: 44º/2ºeq; 2008: 15º/1ºeq; 2009: 30º/1ºeq; 2010: 39º/3ºeq; 2011: 5º/3ºeq; 2012 8º/1ºeq; 2013: 41º/1ºeq; 2017: 14º/2ºeq; 2018: 31º/4ºeq

Progresión

Año/Edad	Club	Medio Maratón	Maratón
2013 (30)	Atletismo Bikila	1:04:07	2:12:21
2014 (31)	Atletismo Bikila	1:02:27	2:12:32
2015 (32)	C.A. Adidas	1:02:22	2:09:33
2016 (33)	C.A. Adidas	1:02:22	2:11:01
2017 (34)	C.A. Adidas	1:02:14	2:10:55
2018 (35)	C.A. Adidas	1:01:38	2:08:36
2019 (36)	C.A. Adidas	1:03:29	2:10:19
2020 (37)	Independiente	**1:01:21**	**2:07:27**
2021 (38)	New Balance Team	1:02:52	2:16:42
2022 (39)	New Balance Team	1:02:59	2:12:00
2023 (40)	Independiente	1:02:30	2:11:42
2024 (41)	Independiente	1:01:50	-

Marcas personales:
1.500m: 3:49.13al (2007); 3.000m: 8:09.64al (2007), 8:18.28st (2005); 5.000m: 13:46.12 (2007); 10.000m: 28:53.03 (2009); 5km ruta: 14:00 (2020); 10km ruta: 28:11 (2020); Medio Maratón: 1:01:21 (2020); Maratón: 2:07:27 (2020)

Su temporada 2024

Ruta (15,4km)

48:29	6	Santurzi	24.11.2024

Medio Maratón

1:01:50	26	Valencia	27.10.2024
1:03:17	24	Roma (ITA)	09.06.2024
1:03:55	6	Albacete	06.10.2024

Sus mejores marcas de siempre en Medio Maratón

1:01:21	14	Valencia	06.12.2020
1:01:50	26	Valencia	27.10.2024
1:01:38	3	Granollers	04.02.2018
1:02:14	4	Granollers	05.02.2017
1:02:22	8	Azpeitia	28.03.2015
1:02:22	5	Santa Pola	24.01.2016
1:02:23	26	Valencia	28.10.2018
1:02:27	38	Copenhague (DEN)	29.03.2014
1:02:30	30	Valencia	22.10.2023
1:02:42	6	Madrid	26.03.2023

Todas sus marcas en Maratón

2:07:27	10	Sevilla	23.02.2020
2:08:36	2	Sevilla	25.02.2018
2:09:33	7	Londres (GBR)	26.04.2015
2:10:19	5	Madrid	27.04.2019
2:10:55	9	Londres (GBR)	23.04.2017
2:11:01	9	Tokio (JPN)	28.02.2016
2:11:42	1	Zaragoza	16.04.2023
2:12:00	30	Valencia	04.12.2022
2:12:21	1	A Coruña	21.04.2013
2:12:22	4	Berlín (GER)	12.08.2018
2:12:32	4	Zúrich (SUI)	17.08.2014
2:12:37	41	Sevilla	20.02.2022
2:14:33	15	Moscú (RUS)	17.08.2013



2:15:22	17	Londres (GBR)	06.08.2017
2:16:42	33	Sapporo (JPN)	08.08.2021
2:17:00	13	Pekín (CHN)	22.08.2015



Carlos Mayo
(Medio Maratón)

Madrid, 18.09.1995 - 1,79m / 65kg
Entrenador: Juan Carlos Galán
Club 2024: C.A. Adidas
Internacional: 14 (2016-2024)

Historial Español
Plusmarquista de España Absoluto de Medio Maratón (59:39 en 2023)
Mejor Marca de España de 15 km en ruta (42:19+ en 2023)
Mejor Marca de España de 20 km en ruta (56:32+ en 2023)
Campeón de España Absoluto de 5.000m (2021)
Campeón de España Absoluto de 10.000m (2022)
Campeón de España Absoluto de Campo a Través (2020-2021)

Campeón de España Sub23 de 5.000m (2015-2016)
Campeón de España Sub23 de 10.000m (2015)
Campeón de España Sub23 de Campo a Través (2015)
Campeón de España Sub20 de 5.000m (2014)
Campeón de España Sub20 de 10.000m (2014)
Campeón de España Sub20 de Campo a Través (2014)

Récords de España y mejores Marcas
Absoluto: 15km: 42:19+ (2023); 20 km: 56:32+ (2023); 25km ruta: 1:14:35 (2024); Medio maratón: 59:39 (2023)

Historial Internacional

JJOO	2021 - Tokio	10.000m (13º/28:04.71)
CM	2022 - Eugene	10.000m (13º/27:50.81)
CE	2016 - Ámsterdam	5.000m (13º/13:58.22)
	2024 – Roma	5.000m (14º/1:02:12 /4ºequipos)
CE-Sel	2017 - Lille	3.000m (3º/7:58.97)
	2021 - Chorzów	5.000m (3º/13:18.15)
CE-pc	2017 - Belgrado	3.000m (8º/8:06.15)
CpE-10000m	2017 - Minsk	10.000m (3º(3ºcA)/28:48.41)
	2021 - Birmingham	10.000m (3º(3ºcA)/27:25.00)
	2022 - Pacé	10.000m (2º(2ºcA)/27:53.12)
IberAm	2022 - La Nucía	5.000m (1º/13:51.12)
CE-s23	2015 - Tallinn	5.000m (3º/13:55.19)
	2017 - Bydgoszcz	5.000m (3º/14:15.07); 10.000m (1º/29:08.06)
CM-s20	2014 - Eugene	5.000m (14º/14:19.22); 10.000m (10º/29;52.31)

CE-cross 2013 sub20 (35º/6ºeq): 2014 sub20 (2º/2ºeq); 2015 sub23 (2º/1ºeq); 2016 sub23 (2º/4ºeq); 2017 sub23 (5º/4ºeq); 2019 (13º/3ºeq); 2021 (11º/2ºeq); 2022 (17º/3ºeq.)

Progresión

Año (Edad)	Club	10.000m	Medio Maratón
2011 (16)	Simply-Scorpio 71	-	-
2012 (17)	Simply-Scorpio 71	-	-
2013 (18)	Simply-Scorpio 71	-	-
2014 (19)	Simply-Scorpio 71	29:52.31	-
2015 (20)	Simply-Scorpio 71	28:53.95	-
2016 (21)	C.A. Adidas	-	-
2017 (22)	C.A. Adidas	28:48.41	-
2018 (23)	C.A. Adidas	-	-
2019 (24)	C.A. Adidas	-	-
2020 (25)	C.A. Adidas	-	1:00:06
2021 (26)	C.A. Adidas	**27:25.00**	-
2022 (27)	C.A. Adidas	27:38.59	1:00:58
2023 (28)	C.A. Adidas	28:38:26	**59:39**
2024 (29)	C.A. Adidas	-	1:02:12

Marcas personales:
800m: 2:01.51al (2013); 1.500m: 3:36.44al (2021), 3:49.01st (2016);

2.000m: 5:11.90al (2019); 3.000m: 7:48.29al (2021), 7:45.54st (2021); 5.000m: 13:18.15 (2021); 10.000m: 27:25.00 (2020); 5km ruta: 13:40 (2021); 10km ruta: 27:53 (2022); 15 km ruta: 42:19+ (2023); 20km ruta: 56:32+ (2023); Medio Maratón: 59:39 (2023); Maratón: 2:11:25 (2024)

Su temporada 2024

10.000m

Abandono		Londres (GBR)	18.05.2024

10km en ruta

29:19	1	Zaragoza	14.04.2024

Medio maratón

1:02:12	14	Roma (ITA)	09.06.2024

Maratón

2:11:25	47	Valencia	01.12.2224

Sus mejores marcas de siempre en 5.000m

13:18.15	3	Chorzów (POL)	29.05.2021
13:18.76	2	Tolón (FRA)	26.02.2021
13:23.46	16	Oordegem (BEL)	27.05.2023
13:31.34	5	Bérgamo (ITA)	12.05.2021
13:34.95	12	Huelva	03.06.2016
13:36.80	1cB	Oordegem (BEL)	23.05.2015
13:41.19	4	Gijón	23.07.2016
13:46.69	6	Huelva	20.06.2019
13:47.48	12	Barcelona	29.06.2017
13:48.59	4	Nerja	25.06.2022

Sus mejores marcas de siempre en 10.000m

27:25.00	3	Birmingham (GBR)	05.06.2021
27:38.59	1	Faro (POR)	09.04.2022
27:50.61	13	Eugene (USA)	17.07.2022
27:53.12	2	Pacé (FRA)	28.05.2022
28:04.71	13	Tokio (JPN)	30.07.2021
28:38.26	6	Burjassot	25.03.2023
28:48.41	3	Minsk (BLR)	10.06.2017
28:53.95	7	Huelva	11.04.2015
29:28.06	1	Bydgoszcz (POL)	13.07.2017
29:52.31	10	Eugene (USA)	22.07.2014

Todas sus marcas de siempre en Medio Maratón

59:39	13	Valencia	22.10.2023
1:00:06	9	Valencia	06.12.2020
1:00:58	17	Valencia	24.10.2021
1:02:12	14	Roma (ITA)	09.06.2024



Juan Antonio Pérez
(Medio maratón)

Ciudad Real, 06.11.1988 - 1,65m / 50kg
Entrenador: José Luis Mareca
Club 2024: C.A. Cárnicas Serrano
Internacional: 19 (2015-2023)

Historial Español

Campeón de España Absoluto de 10.000m (2017-2019-2021)
Campeón de España Absoluto de 10km en ruta (2017)
Campeón de España Absoluto de Medio Maratón (2024)
Campeón de España Sub20 de 10.000m al aire libre (2007)

Historial Internacional

CM-ruta	2023 - Riga	Medio maratón (54º/1:04.00)
CE	2016 - Ámsterdam	10.000m (6º/28:37.42)
	2018 - Berlín	5.000m (16º/13:37.07); 10.000m (9º/28:31.31)
	2022 - Múnich	10.000m (17º/28:38.21)
CpE-10000m	2015 - Chia	10.000m (2ºcA/28:25.66)
	2016 - Mersin	10.000m (2º/28:28.93)
	2017 - Minsk	10.000m (2ºcA/28:35.69)
	2018 - Londres	10.000m (15º/28:35.59)
	2019 - Londres	10.000m (7ºcA/28:10.16)
	2021 - Birmingham	10.000m (18ºcA/28:27.91)
	2022 - Pacé	10.000m (16ºcA/28:08.66)
	2023 - Pacé	10.000m (23ºcA/28:57.11)
IberA	2018 - Trujillo	5.000m (2º/13:48.02)
CM-MedMar	2018 - Valencia	Medio Maratón (85º/1:05:01)
	2020 - Gdynia	Medio Maratón (36º/1:01:39)
CM-cross	2007 sub20 (aband); 2019 (79º/7ºeq)	

CE-cross 2007 sub20 (72º/5ºeq); 2015 (44º/1ºeq); 2017 (36º/2ºeq); 2018 (37º/5ºeq)

Progresión

Año/Edad	Club	10.000m	Medio maratón
2005 (17)	CCM-Diputacion Ciudad Real	-	-
2006 (18)	CCM-Diputacion Ciudad Real	32:04.83	-
2007 (19)	Puerto Alicante OHL	31:25.97	-
2008 (20)	Puerto Alicante OHL	-	-
2009 (21)	Puerto Alicante OHL	32:45.6m	-
2010 (22)	Puerto Alicante OHL	30:07.67	-
2011 (23)	Puerto Alicante OHL	29:31.6m	-
2012 (24)	Puerto Alicante OHL	28:53.84	-
2013 (25)	Puerto Alicante OHL	-	-
2014 (26)	Puerto Alicante OHL	-	-
2015 (27)	A.D.Marathon	28:25.66	-
2016 (28)	A.D.Marathon	28:28.93	-
2017 (29)	Playas de Castellón	28:35.69	1:05:00
2018 (30)	C.A. Cárnicas Serrano	28:31.31	1:02:18
2019 (31)	C.A. Cárnicas Serrano	28:10.16	**1:00:58**



2020 (32)	C.A. Cárnicas Serrano	-	1:01:39
2021 (33)	C.A. Cárnicas Serrano	**27:46.08**	1:06:17
2022 (34)	C.A. Cárnicas Serrano	28:08.66	1:02:22
2023 (35)	C.A. Cárnicas Serrano	28:57.11	1:04.00
2024 (36)	C.A. Cárnicas Serrano	28:50.53	1:03:09

Marcas personales:
1.500m: 4:02.63al (2011); 3.000m: 7:54.86al (2019), 7:50.96st (2021); 5.000m: 13:28.30 (2018); 10.000m: 27:46.08 (2021); 5km ruta: 13:47+ (2019); 10km ruta: 27:56 (2022) / 27:45desc (2023); 15.000m pista: 44:44.42 (2020); 15km ruta: 43:19+ (2020); 20km ruta: 57:51+ (2019); Medio Maratón: 1:00:58 (2019); Maratón: 2:11:50 (2019).

Su temporada 2024 al aire libre

3.000m

8:08.31	9	Ibiza	11.05.2024

5.000m

14:37.34	4	La Nucía	06.07.2024

10.000m

28:50.53	3	Castellón	22.05.2024

10km en ruta

29:51	3	Crevillente	06.04.2024
29:09	5	Cali (COL)	18.08.2024

Medio Maratón

1:03:09	3	Albacete	06.10.2024
1:03:25	6	Oporto (POR)	15.09.2024
1:03:34	26	Estambul (TUR)	28.04.2024

Sus mejores marcas de siempre en 10.000m

27:46.08	4	Ostrava (CZE)	19.05.2021
27:59.45	1	Torrevieja	10.04.2021
28:08.66	16	Pacé (FRA)	28.05.2022
28:10.16	7	Londres (GBR)	06.07.2019
28:19.69	5	Faro (POR)	09.04.2022
28:25.66	2	Chia (ITA)	06.06.2015
28:27.14	16	Estocolmo (SWE)	30.05.2019
28:27.91	17	Birmingham (GBR)	05.06.2021
28:28.93	2	Mersin (TUR)	05.06.2016
28:30.09	2	Londres (GBR)	21.05.2016

Sus mejores marcas de siempre en Medio Maratón

1:00:58	12	Valencia	27.10.2019
1:01:39	36	Gdynia (POL)	17.10.2020
1:02:18	23	Valencia	28.10.2018
1:02:22	22	Valencia	23.10.2022
1:03:09	3	Albacete	06.10.2024
1:03:25	6	Oporto (POR)	15.09.2024
1:03:34	26	Estambul (TUR)	28.04.2024
1:04:00	54	Riga (LAT)	01.10.2023
1:04:16	4	Melilla	20.01.2018
1:04:33	3	Paterna	19.06.2022
1:05:00	23	Valencia	22.10.2017



Ibrahim Chakir
(Maratón)

Asilah (Marruecos), 04.09.1994
1,79m / 59kg
Entrenador: Enrique Pascual
Club 2024: Independiente
Internacional: 3 (2023-2024)
Nacionalidad española desde 2016

Historial Español
Campeón de España de Maratón (2024)
Campeón de España Sub23 de 3.000m Obst. (2016)

Records de España y Mejores Marcas
Absoluto: 25 km ruta: 1:14:35 (2024)

Historial Internacional

JJOO	2024 – París	Maratón (34º/2:11:44)
CM	2023 - Budapest	Maratón (23º/2:13:44)
CE	2024 - Roma	Medio Maratón
CMed-s23	2016 - Radès	3.000m Obst. (3º/8:56.08)



Progresión

Año/Edad	Club	Medio Maratón	Maratón
2022 (28)	Atletismo Bikila	-	2:13:00
2023 (29)	Atletismo Bikila	1:04:14	2:09:16
2024 (30)	Independiente	**1:01:40**	**2:07:32**

Marcas personales:
800m: 1:54.15 (2015); 1.500m: 3:41.03al (2023), 3:51.36pc (2021); 3.000m: 8:05.80al (2022), 8:11.98pc (2019); 5.000m: 14:10.30 (2015); 10.000m: 29:24.84 (2016); 3.000m Obst.: 8:27.52 (2022); 10km ruta: 29:00 (2019), 28:38desc (2023); Medio Maratón: 1:01:40 (2024), 1:04:14 (2023); Maratón: 2:07:32 (2024).

Su temporada 2024

10 km ruta

29:01 d	20	Madrid	31.12.2024

Medio maratón

1:01:40	20	Valencia	27.10.2024
1:05.00	39	Roma (ITA)	09.06.2024

Maratón

2:07:32	22	Valencia	01.12.20242:07:48
10	Sevilla	18.02.2024	
2:11:44	34	París (FRA)	10.08.2024

Todas sus marcas en Medio Maratón

1:01:40	20	Valencia	27.10.2024
1:04:00 +		Sevilla	18.02.2024
1:04:14	6	Santander	14.05.2023
1:04:30 +		Sevilla	19.02.2023
1:05.00	39	Roma (ITA)	09.06.2024
1:05:06 +	31	Budapest (HUN)	27.08.2023
1:05:16	8	San Sebastián	01.10.2023

Todas sus marcas de siempre en Maratón

2:07:32	22	Valencia	01.12.2024
2:07:48	10	Sevilla	18.02.2024
2:09:16	20	Sevilla	19.02.2023
2:11:44	34	París (FRA)	10.08.2024
2:13:00	5	Zaragoza	03.04.2022
2:13:44	23	Budapest (HUN)	27.08.2023



Tariku Novales
(Maratón)

Jijiga (Etiopía), 08.03.1998 - 1,78m / 57kg
Entrenadores: Juan del Campo / Luis Miguel Martín
Club 2024: C.A. Adidas
Internacional: 2 (2023-2024)

Historial Español
Plusmarquista de España Absoluto de Maratón (2:05:47 en 2023)
Plusmarquista de España Sub23 de Medio Maratón (1:02:34 en 2020)
Campeón de España de Medio Maratón (2020)
Campeón de España Sub23 de 5.000m (2018)
Campeón de España Sub23 de 10.000m (2018)
Campeón de España Sub20 de 5.000m (2017)
Campeón de España Sub18 de 3.000m al aire libre (2015)
Campeón de España Sub16 de 3.000m en pista cubierta (2012)

Records de España y Mejores Marcas
Absoluto. Maratón: 2:05:47 (2023)
Sub23. Medio Maratón: 1:02:34 (2020)

Historial Internacional

JJOO	2024 – París	Maratón (68º/2:25:50)
CM	2023 - Budapest	Maratón (20º/2:12:39)
CE-s23	2019 - Gävle	5.000m (6º/14:22.76)
CE-s20	2017 - Grosseto	5.000m (2º/14:44.66)
CM-s18	2015 - Cali	3.000m (12º/8:40.88)
CMed-s23	2018 - Jesolo	5.000m (2º/14:39.57)



EYOF 2014 - Bakú 1.500m (6º/3:58.59)
CE-cross 2015 sub20: 36º/4ºequipos; 2017 sub20: 13º/1ºeq; 2018 sub23: 6º/3ºeq; 2019 sub23: 34º/5ºeq

Progresión

Año/Edad	Club	Medio Maratón	Maratón
2016 (18)	Atletismo Noia	-	-
2017 (19)	Playas de Castellón	-	-
2018 (20)	Playas de Castellón	-	-
2019 (21)	GoFit Athletics	1:04:23	-
2020 (22)	GoFit Athletics	1:02.34	-
2021 (23)	GoFit Athletics	1:01:46	-
2022 (24)	C.A. Adidas	1:04:34	2:07.18
2023 (25)	C.A. Adidas	**1:02:52+**	**2:05:47**
2024 (26)	C.A. Adidas	1:05:03	2:25:50

Marcas personales:
1.500m: 3:43.69al (2018), 3:58.68pc (2018); 3.000m: 8:09.42al (2018), 8:03.22pc (2019); 5.000m: 13:33.08 (2019); 10.000m: 29:24.66 (2019); 3.000m Obst.: 9:02.61 (2016); 5km ruta: 13:5+ (2019); 10km ruta: 29:16 (2021), 29.12desc (2018); Medio Maratón: 1:01:46 (2021); Maratón: 2:05:47 (2023).

Su temporada 2024

Medio Maratón

1:05:03	5	Madrid	28.04.2024

Maratón

2:25:50	68	París (FRA)	10.08.2204

Todos sus maratones

2:05:47	11	Valencia	03.12.2023
2:07:18	16	Valencia	04.12.2022
2:12:39	21	Budapest (HUN)	27.08.2023
2:22:07	17	Madrid	24.04.2022
2:25:50	68	París (FRA)	10.08.2204



Yago Rojo
(Maratón)

Madrid, 23.03.1995 - 1,76m / 62kg
Entrenadores: Juan del Campo / Luis Miguel Martín Berlanas
Club 2024: Hoka
Internacional: 7 (2018-2024)

Historial Español
Campeón de España de Medio Maratón (2023)

Historial Internacional

JJOO	2024 – París	Maratón (41º/2:12:43)
CE	2022 - Múnich	Maratón (15º/2:14.41 /3ºequipos)
	2024 - Roma	Medio Maratón (17º/1:02:37 /4ºequipos)
CpE-10000m	2018 - Londres	10.000m (23º(17ºcA)/28:46.37)
	2019 - Londres	10.000m (20º(20ºcA)/28:42.77)
	2021 - Birmingham	10.000m (24º(21ºcA)/28:43.70)
	2022 - Pacé	10.000m (23º(22ºcA)/28:35.77)
	2023 - Pacé	10.000m (26º(26ºcA)/29:01.39)
CE-s23	2017 - Bydgoszcz	10.000m (12º/30:23.09)
CE-Cross	2017 sub23: 17º/4ºequipos	

Progresión

Año/Edad	Club	Medio maartón	Maratón
2017 (22)	A.D. Marathon	-	-
2018 (23)	FentCami Mislata	-	-
2019 (24)	Bikila	1:04:24	-
2020 (25)	Bikila	1:04:59	2:09:56
2021 (26)	Bikila	**1:01:57**	2:08:56
2022 (27)	Independiente	1:03:52	2:14:41
2023 (28)	Hoka	1:02:18	**2:07:47**
2024 (29)	Hoka	1:02:37	2:12:43



Mar-
cas personales:
800m: 1:53.11al (2016); 1.500m: 3:46.14al (2018), 3:49.53pc (2016); 3.000m: 8:37.47al (2015), 8:12.04pc (2017); 5.000m: 13:50.71 (2019); 10.000m: 28:18.97 (2022); 10km ruta: 28:21 (2023); Medio Maratón: 1:01:57 (2021); Maratón: 2:07:47 (2023).

Su temporada 2024

10km ruta

29:47	2	Crevillente	06.04.2024
…			
28:57 d	11	Madrid	31.12.2024

Medio maratón

1:02:37	17	Roma (ITA)	09.06.2024

Maratón

2:12:43	41	París (FRA)	10.08.2024

Sus mejores marcas de siempre en Medio Maratón

1:01:57	22	Valencia	24.10.2021
1:02:18	25	Valencia	22.10.2023
1:02:37	17	Roma (ITA)	09.06.2024
1:02:54	7	Madrid	26.03.2023
1:03:16	1	Santander	14.05.2023
1:03:52	3	La Coruña	13.02.2022
1:04:01 +		Valencia	03.12.2023
1:04:24	39	Valencia	27.10.2019
1:04:40	26	Lisboa (POR)	17.03.2019
1:04:42´+		Valencia	05.12.2021

Todas sus marcas en Maratón

2:07:47	28	Valencia	03.12.2023
2:08:56	20	Valencia	05.12.2021
2:09:56	28	Valencia	06.12.2020
2:12:43	41	París (FRA)	10.08.2024
2:14:41	15	Múnich (GER)	15.08.2022



Enrique Llopis
(110 m vallas)

Gandía (Valencia), 15.10.2000 - 1,91m / 80kg
Entrenador: Antonio Puig
Club 2024: C.A. Adidas
Internacional: 13 (2019-2024)

Historial Español
Plusmarquista de España Absoluto de 60m vallas en pista cubierta/short track (7.48 en 2023)
Plusmarquista de España Sub20 de 110m vallas (1,067m) al aire libre (13.75 en 2019)
Plusmarquista de España Sub20 de 60m vallas (1,067m) en pista cubierta/short track (7.72 en 2019)
Plusmarquista de España Sub18 de 60m vallas (1,067m) en pista cubierta/short track (8.09 en 2017)
Campeón de España Absoluto de 110m vallas al aire libre (2023-2024)
Campeón de España Absoluto de 60m vallas en pista cubierta (2023)

Campeón de España Sub23 de 60m vallas en pista cubierta (2020-2022)
Campeón de España Sub20 de 110m vallas al aire libre (2019)
Campeón de España Sub18 de 110m vallas al aire libre (2017)
Campeón de España Sub18 de 60m vallas en pista cubierta (2017)
Campeón de España Sub16 de 100 metros vallas al aire libre (2015)
Campeón de España Sub16 de Triple al aire libre (2015)
Campeón de España Universitario de 110m vallas (2019-2024)

Records de España y Mejores Marcas
Absoluto PC/ST. 60m vallas: 7.48 (2023)
Sub23 AL. 110m vallas: 13.50 (2020)
Sub23 PC/ST. 60m vallas: 7.72 (2019), 7.71 (2020), 7.59 (2022)
Sub20 AL. 110m vallas 1,067m: 13.92, 13.90, 13.88 (2018), 13.85, 13.75 (2019)
Sub20 PC/ST. 60m vallas 1,067m: 7.89 (2018), 7.83, 7.72 (2019)



Sub18 PC/ST. 60m vallas 1,067m: 8.06 (2017)

Historial Internacional

JJOO	2024 – París	110 m vallas (4º/13.21)
CM	2022 - Eugene	110m vallas (8ºs3/13.44v)
	2023 - Budapest	110m vallas (3ºs2/13.30)
CE	2022 - Múnich	110m vallas (7º/14.81)
	2024 - Roma	110m vallas (2º/13.16)
CE-Sel	2023 - Chorzów	110m vallas (2º/2ºcA/13.44)
CM-pc	2022 - Belgrado	60m vallas (6ºe6/7.76)
	2024 - Glasgow	60m vallas (4º/7.53)
CE-pc	2019 - Glasgow	60m vallas (7ºs1/7.87)
	2021 - Torun	60m vallas (4ºs1/7.74)
	2023 - Estambul	60m vallas (Aband final - caída)
JMed	2022 - Orán	110m vallas (3º/13.47)
DNA EA pc	2022 - Glasgow	60m vallas (1º/7.67)
CE-s23	2021 - Tallinn	110m vallas (3º/13.44)
CM-s20	2018 - Tampere	110m vallas 1,00m (final/ab.)
CE-s20	2019 - Boras	110m vallas 1,00m (4º/13.66)
CM-s18	2017 - Nairobi	110m vallas 0,91m (4º/13.58)

Progresión

Año (Edad)	Club	110m vallas AL
2016 (16)	Correr el Garbí	14.86(1,00)/14.20(0,91)
2017 (17)	Correr el Garbí	13.47/13.42v (0,91)
2018 (18)	Correr el Garbí	13.88/13.47 (1,00)
2019 (19)	C.A. Gandía	13.75/13.34 (1,00)
2020 (20)	C.A. Gandía	13.50
2021 (21)	C.A. Gandía	13.41
2022 (22)	C.A. Gandía-Alpesa	13.30
2023 (23)	Playas de Castellón	13.30
2024 (24)	C.A. Adidas	**13.09**

Marcas personales:
60m: 6.89st (2022); 100m: 10.95 (2018), 10.86v (2020); 200m: 21.82al (2018), 21.87st (2017); 60m vallas: 7.48st (2023); 110m vallas: 13.09 (2024); 400m vallas: 59.14 (2016); Longitud: 6.66al (2015); Triple: 14.23al/14.24v/14.02st (2015).

Su temporada 2024 al aire libre

110m vallas

13.09	0,0	1	La Nucía	30.06.2024
13.16	0,6	2	Roma (ITA)	08.06.2024
13.21	0,5	1	Madrid	21.06.2024
13.21	-0,6	4	París (FRA)	07.07.2024
13.22	0,5	3s3	Roma (ITA)	08.06.2024
13.23	0,1	4e1	París (FRA)	07.07.2024
13.26	0,0	1	Nerja	22.05.2024
13.43	1,3	3	Savona (ITA)	15.05.2024
13.46	-0,7	1	Ciudad Real	20.04.2024
13.59	-0,2	1s2	La Nucía	30.06.2024
13.76	2,0	1e1	Ciudad Real	20.04.2024
13.96	-1,1	1e3	La Nucía	30.06.2024

Sus mejores marcas de siempre en 110 m vallas

13.09	0,0	1	La Nucía	30.06.2024
13.16	0,6	2	Roma (ITA)	08.06.2024
13.21	0,5	1	Madrid	21.06.2024
13.21	-0,6	4	París (FRA)	07.07.2024
13.22	0,5	3s3	Roma (ITA)	08.06.2024
13.23	0,1	4e1	París (FRA)	07.07.2024
13.26	0,0	1	Nerja	22.05.2024
13.30	-0,3	1s3	Múnich (GER)	17.08.2022
13.30	-0,2	3s2	Budapest (HUN)	21.08.2023
13.31	-0,1	2	Zúrich (SUI)	31.08.2023

Sus mejores marcas de siempre en 60m vallas

7.48	1	Madrid (i)	19.02.2023
7.51	4	Madrid (i)	22.02.2023
7.51	3	Madrid (i)	23.02.2024
7.53	2s2	Glasgow (GBR) (i)	02.03.2024
7.53	4	Glasgow (GBR) (i)	02.03.2024
7.55	1e1	Valencia (i)	25.01.2023
7.56	2	Madrid (i)	02.03.2022
7.56	2e2	Madrid (i)	22.02.2023
7.57	1	Karlsruhe (GER) (i)	27.01.2023
7.58	1	Valencia (i)	25.01.2023

7.58	1s2	Estambul (TUR) (i)	05.03.2023
7.58	2	Ourense (i)	18.02.2024

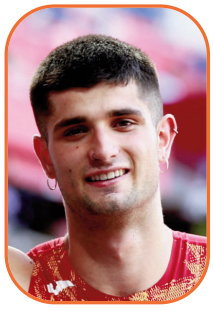

Asier Martínez
(110 m vallas)

Pamplona (Navarra), 22.04.2000
1,90m / 78kg
Entrenador: François Beoringyan
Club 2024: C.D. Nike Running
Internacional: 9 (2021-2024)

Historial Español

Plusmarquista de España Sub23 de 110m vallas al aire libre (13.14 en 2022)
Plusmarquista de España Sub23 de 60m vallas en pista cubierta/short track (7.55 en 2022)
Campeón de España Absoluto de 110m vallas al aire libre (2020-2022)
Campeón de España Absoluto de 60m vallas en pista cubierta/short track (2021-2022-2024)
Campeón de España Sub23 de 110m vallas al aire libre (2020)
Campeón de España Sub23 de 60m vallas en pista cubierta (2021)
Campeón de España Sub20 de 60m vallas en pista cubierta (2019)
Campeón de España Sub18 de Altura al aire libre (2016-2017)
Campeón de España Sub18 de Altura en pista cubierta (2017)

Records de España y Mejores Marcas

Sub23 AL. 110m vallas: 13.34, 13.31, 13.27, 13.22 (2021); 13.17, 13.14 (2022)
Sub23 PC/ST. 60m vallas: 7.63, 7.61, 7.61, 7.60 (2021); 7.56, 7.55, 7.55 (2022)

Historial Internacional

JJOO	2024 – París	110 m vallas (4º/13.21)
CM	2022 - Eugene	110m vallas (8ºs3/13.44v)
	2023 - Budapest	110m vallas (3ºs2/13.30)
CE	2022 - Múnich	110m vallas (7º/14.81)
	2024 - Roma	110m vallas (2º/13.16)
CE-Sel	2023 - Chorzów	110m vallas (2º/2ºcA/13.44)
CM-pc	2022 - Belgrado	60m vallas (6ºe6/7.76)
		2024 - Glasgow
60m vallas (4º/7.53)		
CE-pc	2019 - Glasgow	60m vallas (7ºs1/7.87)
	2021 - Torun	60m vallas (4ºs1/7.74)
	2023 - Estambul	60m vallas (Aband final - caída)
JMed	2022 - Orán	110m vallas (3º/13.47)
DNA EA pc	2022 - Glasgow	60m vallas (1º/7.67)
CE-s23	2021 - Tallinn	110m vallas (3º/13.44)
CM-s20	2018 - Tampere	110m vallas 1,00m (final/ab.)
CE-s20	2019 - Boras	110m vallas 1,00m (4º/13.66)
CM-s18	2017 - Nairobi	110m vallas 0,91m (4º/13.58)

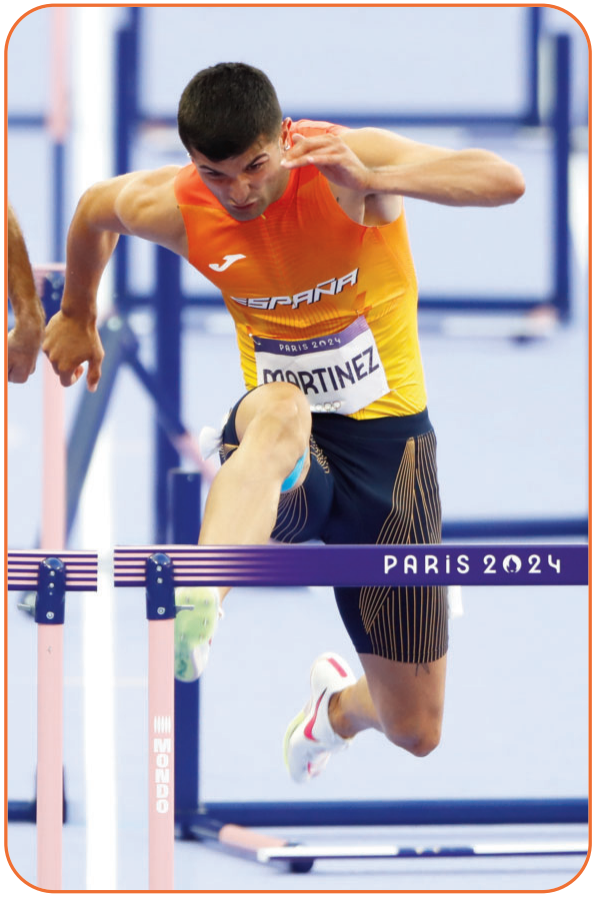

Progresión

Año (Edad)	Club	110m vallas AL
2015 (15)	Pamplona Atlético	14.24 (100m 0,91)
2016 (16)	Grupompleo Pamplona At.	14.32,14.19v (0,91)
2017 (17)	Grupompleo Pamplona At.	13.87,13.83v (0,91)
2018 (18)	Grupompleo Pamplona At.	14.38/13.80(1,00)
2019 (19)	Grupompleo Pamplona At.	13.93/13.60,13.51v(1,00)
2020 (20)	Grupompleo Pamplona At.	13.70
2021 (21)	Grupompleo Pamplona At.	13.22
2022 (22)	C.D. Nike Running	**13.14**
2023 (23)	Independiente	-
2024 (24)	C.D. Nike Running	13.27

Marcas personales:
60m: 6.86st (2021); 100m: 10.55 (2021); 150m: 16:42 (2020); 200m: 21.30al (2022); 300m: 40.24al (2015); 1.000m: 3:39.92al, 3:56.30st (2015); 60m vallas: 7.49st (2024); 110m vallas: 13.14 (2022); 300m vallas (0,84): 44.21 (2015); Altura: 2.04al, 2.03st (2018); Pértiga: 3.10 (2015); Longitud: 5.53al, 5.61st (2015); Peso 4kg: 11.37al, 11.29st (2015); Disco 1kg: 27.08 (2015); Jabalina 600g: 34.21 (2015); Octatlon sub16: 4.397 (2015); Hexatlon sub16: 3.229 (2015).

Su temporada 2024 al aire libre

110m vallas

13.27	0,4	2	Roma (ITA)	30.08.2024

13.29	0,4	1	Ibiza	11.05.2024
13.29	0,0	1s1	Roma (ITA)	08.06.2024
13.31	-0,1	6	Eugene (USA)	25.05.2024
13.32	0,4	3e2	París (FRA)	07.07.2024
13.33	0,5	3	Madrid	21.06.2024
13.35	-0,6	7	París (FRA)	07.07.2024
13.35	0,6	5s3	París (FRA)	07.08.2024
13.36	-0,5	1	Montreuil (FRA)	16.05.2024
13.42	0,0	2	La Nucía	30.06.2024
13.45	0,6	4=	Roma (ITA)	08.06.2024
13.46	-0,5	1s1	La Nucía	30.06.2024
13.46	0,2	2RP2	París (FRA)	06.08.2024
13.47	0,0	4e2	París (FRA)	04.06.2024
14.01	-1,8	1e2	La Nucía	30.06.2024

Sus mejores marcas de siempre en 110 m vallas

13.14	-0.2	1	Múnich (GER)	17.08.2022
13.17	1,2	3	Eugene (USA)	17.07.2022
13.22	-0,5	6	Tokio (JPN)	05.08.2021
13.25	-0,2	1s1	Múnich (GER)	17.08.2022
13.26	0,3	2s2	Eugene (USA)	17.07.2022
13.27	0,3	3s1	Tokio (JPN)	04.08.2021
13.27	0,4	2	Roma (ITA)	30.08.2024
13.29	1,3	1s1	Nerja	26.06.2022
13.29	-1,0	4	Zúrich (SUI)	08.09.2022
13.29	0,4	1	Ibiza	11.05.2024
13.29	0,0	1s1	Roma (ITA)	08.06.2024

Con viento a favor

13.15	2,2	1	Nerja	26.06.2022

Sus mejores marcas de siempre en 60m vallas

7.49		1	Val-de-Reuil (FRA) (i)	28.01.2024
7.50		2	Madrid (i)	23.02.2024
7.53		1e1	Val-de-Reuil (FRA) (i)	28.01.2024
7.53		1	Ourense (i)	18.02.2024
7.55		3	Metz (FRA) (i)	12.02.2022
7.55		3s2	Belgrado (SRB) (i)	20.03.2022
7.56		2e1	Metz (FRA) (i)	12.02.2022
7.56		1	Ourense (i)	27.02.2022
7.56		1	Madrid (i)	02.03.2022
7.57		4	Belgrado (SRB) (i)	20.03.2022
7.57		2	Karlsruhe (GER) (i)	27.01.2023



Orlando Ortega
(110 m vallas)

La Habana (Cuba), 29.07.1991
1,85m / 70kg
Entrenador: Orlando Ortega (padre)
Club 2024: CAVA-Ontinyent-Stocklogistic
Internacional: 9 (2016-2024)
Nacionalidad española desde el 8.9.2015



Historial Español
Plusmarquista de España de 110m vallas (13.04 en 2016)
Plusmarquista de España de 60m vallas en pista cubierta (7.48 en 2017)
Campeón de España Absoluto de 110m vallas (2016-2017-2018-2019-2021)
Campeón de España Absoluto de 60m en pista cubierta (2020)
Campeón de España Absoluto de 60m vallas en pista cubierta (2017-2019-2020)
Mejor Atleta Español del Año (2019-2020)

Récords de España y Mejores Marcas
Absoluto AL: 110m vallas: 13.12, 13.04 (2016)
Absoluto PC: 60m vallas: 7.51, 7.48 (2017)

Historial Internacional

JJOO	2016 - Río de Janeiro	110m vallas (2º/13.17)
CM	2017 - Londres	110m vallas (7º/13.37)
	2019 - Doha	110m vallas (3º=/13.30)
CE	2018 - Berlín	110m vallas (3º/13.34)
	2024 – Roma	110m vallas (6s2/13.64)
CE-Sel	2017 - Lille	110m vallas (1º/13.20)
	2019 - Bydgoszcz	110m vallas (1º/13.38)
CE-pc	2017 - Belgrado	60m vallas (7º/7.64)
	2019 - Glasgow	60m vallas (4º/7.64)

Participó con Europa en The Match (2019 Minsk) en 110m vallas (1º/13.21)
Vencedor en la Diamond League en 110m vallas (2016-2019)
Vencedor en el IAAF World Indoor Tour en 60m vallas (2017)

Como atleta de Cuba

JJOO	2012 - Londres	110m vallas (6º/13.43)
CM	2013 - Moscú	110m vallas (6ºe3/13.69)
CM-s20	2010 - Moncton	110m vallas (e2/ab)
PanAmG	2011 - Guadalajara	110m vallas (3º/13.30A)
CM-pc	2012 - Estambul	60m vallas (5ºs2/7.71)

Progresión

Año (Edad)	Club	110m vallas
2009 (18)	-	14.11/13.47(0,99m)
2010 (19)	-	13.99/13.45(0,99m)
2011 (20)	-	13.29/13.1mv
2012 (21)	-	13.09
2013 (22)	-	13.08
2014 (23)	CA Vall Albaida	13.01
2015 (24)	CA Vall Albaida	**12.94**
2016 (25)	CA Vall Albaida	13.04
2017 (26)	Independiente	13.15/13.09v
2018 (27)	C.A. Adidas	13.08
2019 (28)	C.A. Adidas	13.05
2020 (29)	C.A. Adidas	13.11
2021 (30)	C.A. Adidas	13.15
2022 (31)	CAVA-Ontinyent C.A.	13.50
2023 (32)	CAVA-Ontinyent C.A.	-
2024 (33)	CAVA-Ontinyent-St.	13.50

Marcas personales:
60m: 6.65st (2020); 100m: 10.62 (2011), 10.50v (2015); 150m: 15.57exh (2020); 200m: 21.08al (2018) 400m: 47.84al (2009); 50m vallas: 6.66+st (2012); 60m vallas: 7.45st (2015); 110m vallas: 12.94 (2015); 400m vallas (0,84m): 51.90 (2008).

Su temporada 2024 al aire libre

110m vallas

13.50	0,6	1	Jöhvi (FIN)	23.05.2024
13.64	0,0	6s2	Roma (ITA)	08.06.2024
13.64	0,5	6	Madrid	21.06.2024
13.64	0,6	2	Ordizia	22.06.2024
13.65	-0,3	5	Bruselas (BEL)	26.05.2024
13.72	0,0	3	Limassol (CYP)	17.05.2024
13.76	1,2	1e2	Ordizia	22.06.2024
13.79	0,9	7e1	Roma (ITA)	07.06.2024
13.86	0,8	6e1	Bruselas (BEL)	26.05.2024
13.89	0,4	2	Ibiza	11.05.2024
Aband			Tomblaine (FRA)	25.05.2024

Sus mejores marcas de siempre en 110 m vallas

12.94	0,5	1	Saint-Denis (FRA)	04.07.2015
13.01	0,2	2	Mónaco (MON)	18.07.2014
13.03	-0,5	1	Varsovia (POL)	23.08.2014
13.04	0,0	1	Mónaco (MON)	15.07.2016
13.05	1,0	1	Lausana (SUI)	05.07.2019
13.08	0,9	2	Eugene (USA)	01.06.2013
13.08	0,3	1	Berlín (GER)	31.08.2014
13.08	0,2	1	Bruselas (BEL)	09.09.2016
13.08	1,3	1	Birmingham (GBR)	18.08.2018
13.09	0,0	1	La Habana (CUB)	27.05.2012
13.09	1,0	1	Gijón	24.07.2016

Con viento a favor

13.09	3,5	1	Estocolmo (SWE)	18.06.2024

Sus mejores marcas de siempre en 60m vallas

7.45	1	Lodz (POL) (i)	17.02.2015
7.48	1	Torun (POL) (i)	10.02.2017
7.49	1	Düsseldorf (GER) (i)	03.02.2016
7.49	1	Torun (POL) (i)	06.02.2019
7.51	1	Berlín (GER) (i)	14.02.2015
7.51	2	Berlín (GER) (i)	13.02.2016
7.51	1	Düsseldorf (GER) (i)	01.02.2017
7.51	1	Madrid (i)	24.02.2017
7.52	1e2	Lodz (POL) (i)	17.02.2015
7.52	1	Estocolmo (SWE) (i)	19.02.2015
7.52	1	Malmö (SWE) (i)	25.02.2015
7.52	1	Lodz (POL) (i)	05.02.2016
7.52	1s1	Salamanca (i)	18.02.2017
7.52	1	Düsseldorf (GER) (i)	20.02.2019



Kevin Sánchez
(110 m vallas)

Arona (Santa Cruz de Tenerife), 27.03.1999 - 1,80m / 73kg
Entrenador: Antonio Puig
Club 2024: Facsa-Playas de Castellón
Internacional: 3 (2023-2024)

Historial Español
Campeón de España Sub23 de 110m vallas al aire libre (2019-2021)
Campeón de España Sub20 de 60m vallas en pista cubierta (2018)

Historial Internacional

JJOO	2016 - Río de Janeiro	110m vallas (2º/13.17)
CM	2017 - Londres	110m vallas (7º/13.37)
	2019 - Doha	110m vallas (3º=/13.30)
CE	2018 - Berlín	110m vallas (3º/13.34)
	2024 – Roma	110m vallas (6s2/13.64)
CE-Sel	2017 - Lille	110m vallas (1º/13.20)
	2019 - Bydgoszcz	110m vallas (1º/13.38)
CE-pc	2017 - Belgrado	60m vallas (7º/7.64)
	2019 - Glasgow	60m vallas (4º/7.64)

Participó con Europa en The Match (2019 Minsk) en 110m vallas (1º/13.21)

Vencedor en la Diamond League en 110m vallas (2016-2019)
Vencedor en el IAAF World Indoor Tour en 60m vallas (2017)

Progresión

Año (Edad)	Club	110m vallas
2015 (16)	Playas de Castellón	14.47 (0,91)
2016 (17)	Playas de Castellón	14.51(1.00)/14.00(0.91)
2017 (18)	Playas de Castellón	14.02,13.96v(1,00)
2018 (19)	Playas de Castellón	14.39/14.33v/13.73(1,00)
2019 (20)	Playas de Castellón	14.14, 13.99v
2020 (21)	Playas de Castellón	13.91



2021 (22)	Playas de Castellón	13.74
2022 (23)	Playas de Castellón	**13.56**
2023 (24)	Playas de Castellón	13.69
2024 (25)	Facsa-Playas de Castellón	13.62/13.43v

Marcas personales:
60m: 7.03st (2021); 100m: 10.82 (2018); 200m: 23.09st (2016); 60m vallas: 7.68st (2023); 110m vallas (1,00): 13.73 (2018): 110m vallas: 13.56 (2022), 13.43v (2024)

Su temporada 2024 al aire libre

110m vallas

13.62	1,4	2	Castellón	26.05.2024
13.87	0,9	1e1	Granada	19.05.2024
13.87	0,0	2	Nerja	22.05.2024
13.93	0,5	3e1	Cuiabá (BRA)	11.05.2024
13.94	0,6	1	Granada	19.05.2024
13.95	0,1	7e2	Romas (ITA)	07.06.2024
14.01	1,0	1	Castellón	04.05.2024
14.10	0,0	1	Cornellà de Llobregat	13.04.2024
Abandono	e1		Troyes (FRA)	16.06.2024

Con viento a favor

13.43	2,8	3	Cuiabá (BRA)	12.05.2024

Sus mejores marcas de siempre en 110 m vallas

13.56	-1,2	3	Madrid	18.06.2022
13.59	1,1	1	Granada	29.05.2022
13.60	0,7	1	Gandía	03.06.2022
13.62	1,4	2	Castellón	26.05.2024
13.68	0,9	1e1	Granada	29.05.2022
13.69	1,3	2	Castellón	06.05.2023
13.70	1,8	1e2	Maia (POR)	08.07.2023
12.70	1,3	1	Maia (POR)	08.07.2023
13.73	1,4	1e1	Gandía	03.06.2022
13.74	1,8	2	Castellón	29.06.2021
13.74	-1,4	2	La Nucía	12.06.2022
13.73	1,2	1	Granada	27.05.2023

Con viento a favor

13.43	2,8	3	Cuiabá (BRA)	12.05.2024



Jesús David Delgado
(400 m vallas)

Las Palmas de Gran Canaria, 17.06.1999 –
Entrenador: Alex Codina
Club 2024: Tenerife CajaCanarias
Internacional: 5 (2021-2024)

Historial Español
Campeón de España Absoluto de 400 m vallas (2024)
Campeón de España Sub23 de 400m vallas (2019-2021)

Historial Internacional

CE	2022 - Múnich	400m vallas (8ºs2/50.32)
	2024 – Roma	400m vallas (7s3/49.38)
CE-Sel	2021 - Chorzów	400m vallas (5º/51.11)
	2023 - Chorzów	400m vallas (12º/5ºcB/50.78)
IberAm	2022 - La Nucía	400m vallas (3º/49.82)
CEur-s23	2019 -Gävle	400m vallas (6ºs1/51.34)
	2021 -Tallinn	400m vallas(8º/52.86); 4x400m(3ºs2/3:09.14)
CM-s20	2018 - Tampere	400m vallas (7ºs3/52.18)

Progresión

Año/Edad	Club	400 m vallas
2015 (19)	Tenerife CajaCanarias	56.47 (0,84)
2016 (17)	Tenerife CajaCanarias	53.84 (0,84)
2017 (18)	Tenerife CajaCanarias	53.10
2018 (19)	Tenerife CajaCanarias	51.40
2019 (20)	Tenerife CajaCanarias	50.94
2020 (21)	Tenerife CajaCanarias	51.53
2021 (22)	Tenerife CajaCanarias	49.53
2022 (23)	Tenerife CajaCanarias	49.53
2023 (24)	Tenerife CajaCanarias	49.87
2024 (25)	Tenerife CajaCanarias	49.34

Marcas personales:
100m: 11.60/11.34v (2016); 200m: 22.90al (2017), 22.54st (2020); 300m: 36.59al (2017); 400m: 48.08al (2022), 47.83st (2020); 800m: 2:02.53al (2017), 1:51.30st (2023); 60m vallas: 8.54st (2017); 300m vallas: 36.53al (2020); 400m vallas: 49.34 (2024).

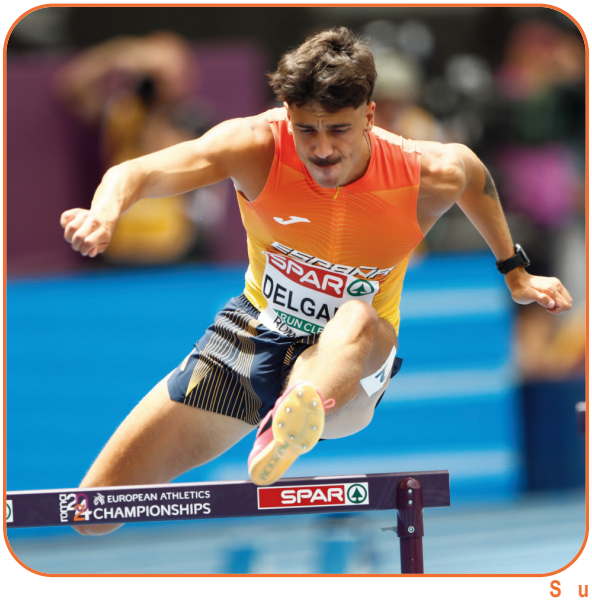

S u

temporada 2024 al aire libre

400m vallas

49.34 A	1	Soria	04.05.2024
49.38	7s3	Roma (ITA)	10.06.2024
49.42	4	Madrid	21.06.2024
49.43	1	La Nucía	29.06.2024
49.44	2	Rehlingen (GER)	19.05.2024
49.82	4e2	Roma (ITA)	09.06.2024
49.86	1	Sollentuna (FIN)	16.06.2024
50.13	5	Bruselas (BEL)	26.05.2024
50.44	1	Cornellà de Llobregat	13.04.2024
50.50	1	Santa Cruz de Tenerife	15.05.2024
50.54	6	Huelva	30.04.2024
51.73	3e2	La Nucía	28.062024

4 x 400m

3:13.55	1	Soria	04.05.2024
Tenerife CC: Echeverry, Romero, Delgado, García			
3:22.95	4	Cornellà de Llobregat	13.04.2024
Tenerife CC: Brito, Romero, Delgado, García			

Sus mejores marcas de siempre en 400m vallas

49.34 A	1	Soria	04.05.2024
49.38	7s3	Roma (ITA)	10.06.2024
49.42	4	Madrid	21.06.2024
49.43	1	La Nucía	29.06.2024
49.44	2	Rehlingen (GER)	19.05.2024
49.53	4	Huelva	03.06.2021
49.53	2	Huelva	25.05.2022
49.82	3	La Nucia	21.05.2022
49.82	4e2	Roma (ITA)	09.06.2024
49.86	1	Sollentuna (FIN)	16.06.2024



Sergio Fernández
(400 m vallas)

Barañain (Navarra), 01.04.1993
1,90m / 72kg
Entrenador: Alex Codina
Club 2024: Grupompleo Pamplona Atlético
Internacional: 11 (2014-2024)

Historial Español

Plusmarquista de España de 400m vallas al aire libre (48.87 en 2016)
Mejor Marca Española de 400m vallas en pista cubierta (50.82 en 2018)
Campeón de España Absoluto de 400 m vallas (2014-2015-2016-2017-2018-2019-2021-2023)
Campeón de España Sub23 de 400m vallas (2014-2015)

Récords de España y Mejores Marcas

Absoluto AL. 400m vallas: 48.87 (2016)
Absoluto PC. 400m vallas: 51.74, 50.82 (2018)

Historial Internacional

JJOO	2016 - Río de Janeiro	400m vallas (5ºs1/48.87)
	2021 - Tokio	400m vallas (7ºe2/51.52)
CM	2017 - Londres	400m vallas (7ºe5/50.38)
	2019 - Doha	400m vallas (6ºe4/50.71)
	2023 - Budapest	400m vallas (5ºe2/49.26)
CE	2014 - Zúrich	400m vallas (5ºe5/50.89)
	2016 - Ámsterdam	400m vallas (2º/49.06); 4x400m (5ºe2/3:04.77)
	2018 - Berlín	400m vallas (7º/48.98)
	2024 – Roma	400m vallas (5ºs2/49.34)
CE-Sel	2017 - Lille	400m vallas (2º/49.72)
	2019 - Bydgoszcz	400m vallas (6º/49.57)
CE-s23	2015 - Tallinn	400m vallas (8º/1:06.32 caída)
CMed-s23	2014 - Aubagne	400m vallas (3º/51.59)
CM-s20	2012 - Barcelona	400m vallas (8ºe2/53.50)

Progresión

Año/Edad	Club	400 m vallas
2010 (17)	Pamplona Atlético	57.89 0,84m
2011 (18)	Lagunak	54.60
2012 (19)	Grupo ISN Navarra At.	52.64
2013 (20)	Grupo ISN Navarra At.	52.30
2014 (21)	Pamplona Atlético	49.90
2015 (22)	Pamplona Atlético	50.00 A
2016 (23)	Grupoempleo Pamplona At.	**48.87**
2017 (24)	New Balance Team	49.34
2018 (25)	New Balance Team	48.98
2019 (26)	New Balance Team	49.14
2020 (27)	New Balance Team	-
2021 (28)	New Balance Team	49.55
2022 (29)	New Balance Team	-
2023 (30)	New Balance Team	48.99



2024

(31) Grupompleo Pamplona At. 49.05

Marcas personales:
100m: 11.68 (2012); 200m: 21.79al (2019); 400m: 47.21al (2016), 47.84st (2015); 110m vallas: 16.06 (2011, 2016); 300m vallas: 35.70; 400m vallas: 48.87 (2016), 50.82st (2018); Altura: 1.64 (2010); Longitud: 6.54 (2012); Triple: 13.11 (2010).

Su temporada 2024 al aire libre

400m vallas

49.05	1	Leuven (BEL)	27.07.2024
49.10	2	Lignano Sabbiadoro (ITA)	04.07.2024
49.20	3	Madrid	21.06.2024
49.34	5s2	Roma (ITA)	10.06.2024
49.52	1	Barcelona	19.05.2024
49.59	3	Praga (CZE)	03.06.2024
49.66	1e3	La Nucía	28.06.2024
49.77	2	La Nucía	29.06.2024
49.80	3	Poznan (POL)	23.06.2024
49.84	2rC	Celle Ligure (ITA)	17.07.2024
49.94	3	Troyes (FRA)	16.06.2024
49.98	4e3	Roma (ITA)	09.06.2024
Desc.	-	Tampere (FIN)	25.08.2024

4 x 400m

3:12.28	1	Pamplona	04.05.2024

G.Pamplona At.: Moreno, Fernández, Bravo, Soler

Sus mejores marcas de siempre en 400m vallas

48.87	3s1	Río de Janeiro (BRA)	16.08.2016
48.98	7	Berlín (GER)	09.08.2018
48.99	1	Torrent	29.07.2023
49.02	3	Madrid	23.06.2016
49.05	1	Leuven (BEL)	27.07.2024
49.06	2	Ámsterdam (NED)	08.07.2016
49.10	2	Lignano Sabbiadoro (ITA)	14.07.2024
49.13	3	Marsella (FRA)	17.07.2023
49.14	3	Madrid	25.08.2019
49.19	4s2	Berlín (GER)	07.08.2018
49.19	1	La Nucía	01.09.2019



Daniel Arce
(3.000 m obstáculos)

Burgos, 22.04.1992 - 1,90m / 72kg
Entrenador: Benjamín Álvarez
Club 2024: New Balance Team
Internacional: 10 (2018-2024)

Historial Español
Campeón de España Absoluto de 3.000m Obstáculos (2023-2024)
Campeón de España Sub20 de 3.000m Obstáculos (2011)
Campeón de España Sub20 de Campo a Través (2011)
Campeón de España Universitario de campo a través (2019-2022)

Historial Internacional

JJOO	2021 - Tokio	3.000m Obst. (12ºe3/8:38.09)
	2024 – París	3.000m Obst. (10º/8:13.80)
CM	2019 - Doha	3.000m Obst. (9ºe2/8:31.69)
	2022 - Eugene	3.000m Obst. (9º/8:30.05)
	2023 - Budapest	3.000m Obst. (9º/8:18.31)
CE	2018 -Berlín	3.000m Obst. (6º/8:38.12)
	2022 - Múnich	3.000m Obst. (4º/8:25.00)
	2024 - Roma	3.000m Obst. (5º/8:16.70)
CE-Sel	2023 - Chorzów	3.000m Obst. (1º/8:25.88)
JMed	2018 - Tarragona	3.000m Obst. (8º/8:43.67)
IberAm	2018 - Trujillo	3.000m Obst. (2º/8:36.33)
CM-s20	2010 - Moncton	3.000m Obst. (9ºe2/9:10.82)
CE-s20	2011 - Tallinn	3.000m Obst. (10º/9:13.07)

CM-cross	2011 Sub20: 94º/13ºeq
CE-cross	2010 Sub23: Aband; 2011 Sub20: 12º/8ºeq; 2013 Sub23: 59º

Progresión

Año/Edad	Club	3.000m obstáculos
2010 (18)	UBU-Caja de Burgos	9:05.37
2011 (19)	UBU-Caja de Burgos	9:08.54
2012 (20)	UBU-Caja de Burgos	-



2013 (21)	UBU-Caja de Burgos	-
2014 (22)	UBU-Caja de Burgos	-
2015 (23)	New Balance Team	-
2016 (24)	Añares-Rioja	-
2017 (25)	Añares-Rioja	8:29.24
2018 (26)	Universidad de Burgos	8:27.71
2019 (27)	Universidad de Burgos	8:20.16
2020 (28)	New Balance Team	8:19.40
2021 (29)	New Balance Team	8:17.59
2022 (30)	New Balance Team	8:14.31
2023 (31)	New Balance Team	8:10.63
2024 (32)	New Balance Team	**8:08.45**

Marcas personales:
800m: 1:51.91al (2015); 1.500m: 3:42.46al (2017), 3:44.35st (2018); 3.000m: 7:55.82al (2020), 7:50.64st (2021); 5.000m: 13:29.47 (2024); 10.000m: 28:25.97 (2023); 2.000m Obstáculos: 5:27.43 (2020); 3.000m Obstáculos: 8:08.45 (2024); 10km ruta: 29:49 (2020), 28:35desc (2021).

Su temporada 2024 al aire libre

5.000m

13:29.47	12	Huelva	30.04.2024

3.000m Obstáculos

8:08.45	5	Chórzow (POL)	25.08.2024
8:10.88	5	Bruselas (BEL)	13.09.2024
8:12.28	5	Marrakech (MAR)	19.05.2024
8:13.80	10	París (FRA)	07.08.2024
8:16.43	6	Doha (MAR)	10.05.2024
8:16.70	5	Roma (ITA)	10.06.2024
8:18.31	4e1	París (FRA)	05.07.2024
8:21.46	1e2	Roma (ITA)	08.06.2024
8:23.84	1	La Nucía	29.06.2024

Milla en ruta

4:28	12	Berango	12.10.2024
4:29	13	Bilbao	13.10.2024

Ruta (7km)

19:30	1	León	29.12.2024

Sus mejores marcas de siempre en 3.000m obstáculos

8:08.45	5	Chórzow (POL)	25.08.2024
8:10.63	3	París (FRA)	09.06.2023
8:10.88	5	Bruselas (BEL)	13.09.2024
8:12.28	5	Marrakech (MAR)	19.05.2024
8:13.80	10	París (FRA)	07.08.2024
8:14.31	10	Roma (ITA)	09.06.2022
8:16.43	6	Doha (QAT)	10.05.2024
8:16.70	5	Roma (ITA)	10.06.2024
8:17.59	1	Castellón	29.06.2021
8:17.68	6	Xiamen (CHN)	02.09.2023



Fernando Carro
(3.000 m obstáculos)

Madrid, 01.04.1992
1,75m / 67kg
Entrenador: Antonio Serrano
Club 2024: C.D. Nike Running
Internacional: 21 (2014-2024)

Historial Español
Plusmarquista de España Absoluto de 3.000m obstáculos (8:05.69 en 2019)
Campeón de España Absoluto de 3.000m obstáculos (2018-2019-2020)
Campeón de España Absoluto de Medio Maratón (2022)
Campeón de España Sub23 de 3.000m obstáculos (2013-2014)
Campeón de España Sub23 de 10.000m (2012-2014)
Campeón de España Sub23 de 3.000m en pista cubierta (2014)

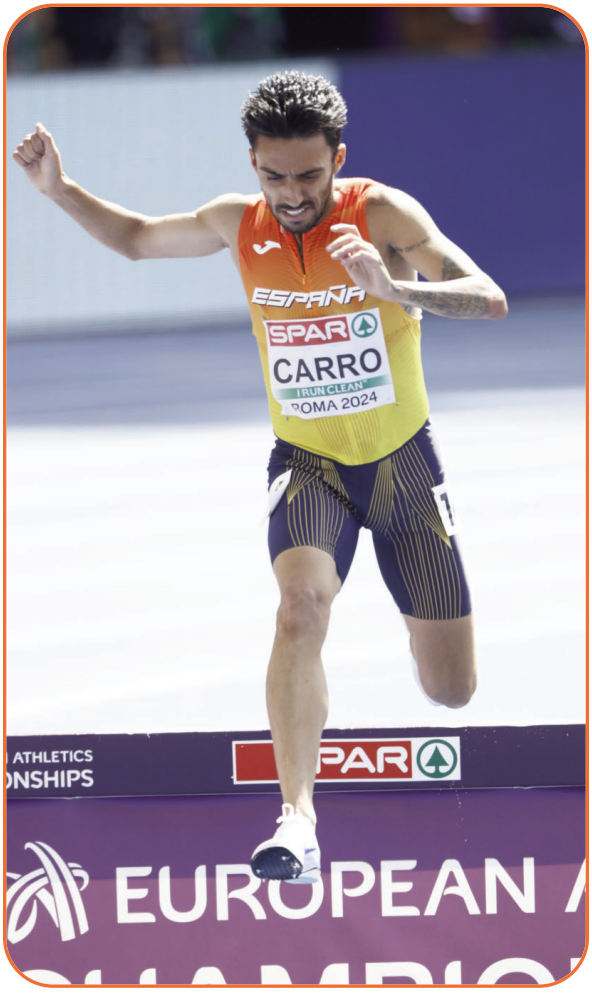

Campeón de España Sub18 de 3.000m al aire libre (2009)
Campeón de España Sub18 de 3.000m en pista cubierta (2009)
Campeón de España Universitario de Campo a Través (2018)
Campeón de España Universitario de 5.000m (2023)
Campeón de España Universitario de 10.000m (2024)

Récords de España y Mejores Marcas
Absoluto AL. 3.000m Obst: 8:05.69 (2019)

Historial Internacional

JJOO	2016 - Río de Janeiro	3.000m Obst. (13ºe3/8:53.17)
	2021 - Tokio	3.000m Obst. (e1/abandono)
CM	2015 - Pekín	3.000m Obst. (7ºe2/8:38.05)
	2017 - Londres	3.000m Obst. (10ºe2/8:38.42)
	2019 - Doha	3.000m Obst. (11º/8:12.31)
CE	2016 - Ámsterdam	3.000m Obst. (9º/8:40.73)
	2018 - Berlín	3.000m Obst. (2º/8:34.16)
	2022 – Roma	3.000m Obst. (ab./serie 2)
CE-Sel	2015 - Cheboksary	3.000m Obst. (6º/8:44.46)
	2019 - Bydgoszcz	3.000m Obst. (1º/8:27.26)
	2021 - Chorzów	3.000m Obst. (1º/8:39.67)
CpE-10.000m	2018 - Londres	10.000m (12º/28:29.65)
IberAm	2014 - Sao Paulo	3.000m Obst. (2º/8:39.66)
JMed	2018 - Tarragona	5.000m (5º/13:57.26)
CE-s23	2013 - Tampere	3.000m Obst. (7º/8:45.62)
CE-s20	2011 - Tallinn	3.000m Obst. (4º/8:54.26)
CM-s18	2009 - Bressanone	3.000m (7ºe1/8:37.77)
FOJE	2009 - Tampere	3.000m (7º/8:43.37)

CM-cross 2010 sub20 (81º/16ºequipos), 2011 sub20 (69º/13ºeq), 2017 (60º/10ºeq); 2019 (41º/12ºeq); 2024 (34º/4ºeq)

CE-cross 2010 sub20 (61º/7ºeq), 2011 sub20 (34º/8ºeq), 2013 sub23 (43º/8ºeq) 2014 sub23 (12º/5ºeq); 2018 (51º/4ºeq); 2019 (19º/3ºeq); 2023 (26º/6ºeq); 2024 (38º/1ºeq)
En 2018 compitió con Europa en la Copa Continental IAAF (3.000m obstáculos: 4º/8:33.76)

Progresión

Año/Edad	Club	3.000m obstáculos
2010 (18)	At. Suanzes San Blas	9:08.41
2011 (19)	At. Suanzes San Blas	8:54.26
2012 (20)	Simply-Scorpio 71	8:35.51
2013 (21)	Simply-Scorpio 71	8:40.74
2014 (22)	Playas de Castellón	8:36.81
2015 (23)	New Balance Team	8:21.78
2016 (24)	New Balance Team	8:33.69
2017 (25)	At. Suanzes San Blas	8:29.92
2018 (26)	Añares Rioja	8:19.30
2019 (27)	C.D. Nike Running	**8:05.69**
2020 (28)	C.D. Nike Running	8:13.45
2021 (29)	C.D. Nike Running	8:31.82
2022 (30)	C.D. Nike Running	-
2023 (31)	C.D. Nike Running	8:17.06
2024 (32)	C.D. Nike Running	8:18.30

Marcas personales:
1.500m: 3:35.90al (2020), 3:44.35st (2018); 3.000m: 7:41.20al (2021), 7:48.96st (2023); 5.000m: 13:20.95 (2024); 10.000m: 28:20.04 (2024); 2.000m Obst.: 5:26.78 (2020); 3.000m Obst.:8:05.69 (2019); 10km ruta: 28:18 (2023), 26:56desc. (2024); Medio Maratón: 1:03.12 (2024).

Su temporada 2024 al aire libre

5.000m

13:20.95	7	Huelva	30.04.2024

10.000m

28:20.04	3	Gavà	02.03.2024

3.000m Obstáculos

8:18.30	6	Marsella (FRA)	22.05.2024
8:22.50	12	Doha (QAT)	10.05.2024
8:27.94	10	Bilbao	18.06.2024
Abandono	e2	Roma	07.06.2024

10km ruta

28:32	3	San Sebastián	04.02.2024

…

26:56 desc	2	Madrid	24.11.2024

Medio maratón

1:03:12	1	San Sebastián	06.10.2024

Sus mejores marcas de siempre en 3.000m obstáculos

8:05.69	4	Mónaco (MON)	12.07.2019
8:12.31	11	Doha (QAT)	04.10.2019
8:13.45	4	Mónaco (MON)	14.08.2020
8:13.56	5e1	Doha (QAT)	01.10.2019
8:15.53	8	Bruselas (BEL)	06.09.2019
8:15.73	5	Roma (ITA)	06.06.2019
8:17.06	11	París (FRA)	09.06.2023
8:18.30	6	Marsella (FRA)	22.05.2024
8:19.30	9	Rabat (MAR)	13.07.2018
8:21.78	3	Heusden-Zolder (BEL)	18.07.2015



Alejandro Quijada
(3.000 m obstáculos)

Madrid, 07.01.2001-1,82m / 66kg
Entrenador: Pedro García García
Club 2024: Facsa-Playas de Castellón
Internacional: 3 (2022-2024)

Historial Español
Campeón de España Sub23 de 3.000m Obstáculos (2021)
Campeón de España Sub20 de 1.500m al aire libre (2020)

Historial Internacional

CE	2024 – Roma	3.000m Obst. (14e1/8:46.70)
JMed	2022 - Orán	3.000m Obst. (9º/8:36.69)
IberoAm	2024 - Cuiabá	3.000m Obst. (1º/8:36.03)
CE-s23	2021 - Tallinn	3.000m Obst. (5º/8:44.48)
	2023 - Espoo	3.000m Obst. (1º/8:28.91)
CM-cross	2019 sub20: 69º/14ºequipos	
CE-cross	2019 sub20: 30º/9ºeq; 2021 sub23: 62º/10ºeq; 2023: 22º/eq.	
CM-cross Univ.2024: 4º/eq		

Progresión

Año/Edad	Club	3.000m obstáculos
2019 (27)	Atletismo Fuenlabrada	9:09.10
2020 (28)	Playas de Castellón	-
2021 (20)	Playas de Castellón	8:37.02
2022 (21)	Playas de Castellón	8:36.69
2023 (22)	Playas de Castellón	8:28.91
2024 (23)	Facsa-Playas de Castellón	8:24.38



Marcas personales:
800m: 1:52.22al (2020), 1:55.09st (2021); 1.500m: 3:38.08al (2023), 3:49.13st (2022); 3.000m: 7:56.28st (2024); 2.000m Obst: 6:00.16 (2019); 3.000m Obst: 8:24.38 (2023); 10km ruta: 29:57 (2021), 28:39desc (2023)

Su temporada 2024 al aire libre

3.000m Obstáculos

8:24.38	6	Huelva	30.04.2024
8:27.08	2	Nerja	22.05.2024
8:36.00	8	La Nucía	29.06.2024
8:36.03	1	Cuiabá (BRA)	10.05.2024
8:46.70	14e1	Roma (ITA)	08.06.2024

Milla en ruta

4:25	9	Jaén	12.10.2024

Sus mejores marcas de siempre en 3.000m obstáculos

8:24.38	6	Huelva	30.04.2024
8:27.08	2	Nerja	22.05.2024
8:28.91	1	Espoo (FIN)	16.07.2023

8:36.00	8	La Nucía	29.06.2024
8:36.03	1	Cuiabá (BRA)	10.05.2024
8:36.69	9	Orán (ALG)	30.06.2022
8:37.02	1	Maia (POR)	08.05.2021
8:37.43	2	Maia (POR)	20.05.2023
8:40.20	1	Nerja	20.06.2021
8:43.99	2	Santander	10.07.2022
8:44.48	5	Tallinn (EST)	11.07.2021



David González
(Altura)

Burgos, 03.10.2003 - 1,97m / 86kg
Entrenador: Rodolfo Alberola
Club 2024: Image FDR
Internacional: -

Historial Español
Campeón de España Absoluto de Altura al aire libre (2024)
Campeón de España Sub23 de Altura al aire libre (2024)

Progresión

Año/Edad	Club	Altura AL	Altura ST
2022 (19)	Image FDR	2.00	2.02
2023 (20)	Image FDR	2.08	2.08
2024 (21)	Image FDR	2.15	2.14

Marcas personales:
Altura: 2.15al (2024), 2.14st (2024).

Su temporada 2024 al aire libre

Altura

2.15	1	La Nucía	30.06.2024
2.14	1	Burgos	14.07.2024
2.11	1	Burgos	12.06.2024
2.11	1	La Nucía	06.07.2024
2.09	2	Los Corrales de Buelna	17.07.2024
2.08	1	Burgos	19.06.2024
2.07	1	Pamplona	05.05.2024
2.07	1	Castellón	26.05.2024
2.06	3	Ciudad Real	20.04.2024
2.06	1	Segovia	15.06.2024
2.04	1	Burgos	18.05.2024
1.96	2	Burgos	27.04.2024
1.90	2	Salamanca	13.04.2024

Sus mejores marcas de siempre en Altura

2.15	1	La Nucía	30.06.2024
2.14	3	Ourense (i)	17.02.2024
2.14	1	Burgos	14.07.2024



2.12	1	Burgos (i)	07.01.2024
2.11	1	Burgos	12.06.2024
2.11	1	La Nucía	06.07.2024
2.09	2	Los Corrales de Buelna	17.07.2024
2.08	1	Durango	10.06.2023
2.08	3	Tarragona	02.07.2023
2.08	2	Salamanca (i)	16.12.2023
2.08	1	Burgos	19.06.2024



Carlos Rojas
(Altura)

Jaén, 10.04.1995 - 1,89m / 72kg
Entrenador: Gustavo Adolfo Bécker
Club 2024: Unicaja Jaén Paraíso Interior
Internacional: 1 (2023)

Historial Español
Campeón de España Absoluto de Altura al aire libre (2017-2019-2020-2022-2023)
Campeón de España Absoluto de Altura short track (2024)
Campeón de España Sub23 de Altura en pista cubierta (2017)
Campeón de España Sub18 de Altura en pista cubierta (2018)

Historial Internacional

CE-Sel	2023 - Chorzów	Altura (12º=(5º=cB)/2.09)
CE-s23	2017 - Bydgoszcz	Altura (9º/2.15)
CMed-s23	2016 - Radès	Altura (2º/2.08)



Progresión

Año/Edad	Club	Altura AL	Altura ST
2010 (15)	Caja de Jaén	1.91	1.76
2011 (16)	Unicaja Atletismo	2.00	1.87
2012 (17)	Unicaja Atletismo	2.05	2.02
2013 (18)	Unicaja Atletismo	2.08	2.03
2014 (19)	Unicaja Atletismo	2.15	2.07
2015 (20)	Unicaja Atletismo	2.14	2.11
2016 (21)	Unicaja Atletismo	2.16	2.13
2017 (22)	Unicaja Atletismo	2.17	2.17
2018 (23)	Unicaja Atletismo	2.20	2.16
2019 (24)	Unicaja Atletismo	2.18	2.11
2020 (25)	Unicaja Jaén Paraíso Interior	**2.26**	**2.22**
2021 (26)	Unicaja Jaén Paraíso Interior	2.07	-
2022 (26)	Unicaja Jaén Paraíso Interior	2.24	2.14
2023 (27)	Unicaja Jaén Paraíso Interior	2.16	2.17
2024 828)	Unicaja Jaén Paraíso Interior	2.15	2.20

Marcas personales:
60m: 7.43st (2012); Altura: 2.26al (2020), 2.22st (2020); Longitud: 6.09 (2011); Triple: 12.98 (2013).

Su temporada 2024 al aire libre

Altura

2.15	1	Jaén	13.04.2024
2.14	1	Nerja	22.05.2024
2.12	7	Andújar	17.05.2024
2.12	3	La Nucía	30.06.2024
2.11	1	Nerja	15.06.2024
2.10	12	Essen (GER)	09.05.2024
2.07	2	Castellón	26.05.2024
2.05	1	Jaén	20.04.2024
2.05	1	Granada	19.05.2024
2.01	3	Huesca	04.05.2024
2.00	6	La Nucía	06.07.2024

Sus mejores marcas de siempre en Altura

2.26	1	Alcobendas	12.09.2020
2.24	1	Jerez de la Frontera	23.07.2022
2.23	8	Madrid	18.06.2022
2.22	1	Antequera (i)	19.01.2020
2.21	1	Nerja	26.06.2022
2.20	1	Granollers	14.07.2018
2.20	3	Athlone (IRL) (i)	12.02.2020
2.20	1	Ourense (i)	17.02.2024
2.18	8	Madrid	25.08.2019
2.18	2	Ourense (i)	29.02.2020
2.18	1	Jaén	26.07.2022
2.18	4	Udine (ITA) (i)	06.02.2024

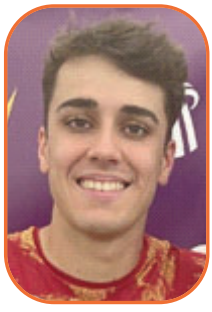

Adrián Pérez
(Pértiga)

Candelaria (Santa Cruz de Tenerife), 06/08/1998 - m / kg
Entrenador: Román Martín Zoilo
Club 2024: Tenerife CajaCanarias
Internacional: -

Historial Español
Campeón de España Absoluto de Pértiga al aire libre (2024)
Campeón de España Sub23 de Pértiga en Pista Cubierta (2019)

Progresión

Año/Edad	Club	Pértiga AL	Pértiga ST
2016 (18)	Tenerife CajaCanarias	4.42	4.20
2017 (19)	Tenerife CajaCanarias	4.20	4.20
2018 (20)	Tenerife CajaCanarias	5.06	4.65
2019 (21)	Tenerife CajaCanarias	5.20	5.05
2020 (22)	Tenerife CajaCanarias	5.30	5.22
2021 (23)	Tenerife CajaCanarias	5.45	5.22
2022 (24)	Tenerife CajaCanarias	5.51	5.32
2023 (25)	Tenerife CajaCanarias	**5.51**	**5.40**
2024 (26)	Tenerife CajaCanarias	5.45	5.30

Marcas personales:
Pértiga: 5.51al (2022-2023), 5.40st (2023); Decatlón sub20: 6.289 (2017); Heptatlón ST sub20: 4.716 (2016).

Su temporada 2024 al aire libre

Pértiga

5.45	1	La Nucía	28.06.2024
5.40	1	Zaragoza	22.06.2024
5.00	2	Madrid	15.06.2024
4.86	2	Cornellà de Llobregat	13.04.2024

Sus mejores marcas de siempre en Pértiga

5.51	1	Madrid	04.06.2022
5.51	1	Castellón	14.06.2023





5.46	2	Pamplona	02.06.2023
5.45	6	Madrid	19.06.2021
5.45	1	La Nucía	28.06.2024
5.40	1	Valladolid	29.05.2021
5.40	1	Madrid	20.05.2022
5.40	3	Zaragoza (i)	25.02.2023
5.40	1	Zaragoza	22.06.2024
5.35	6	Getafe	25.06.2021



Juan Luis Bravo
(Pértiga)

Móstoles (Madrid), 28.07.2003
1,77m / 68kg
Entrenador: Román Martín Zoilo
Club 2024: Grupompleo Pamplona Atlético
Internacional: -

Historial Español
Campeón de España Sub23 de Pértiga en pista cubierta (2023)
Campeón de España Sub20 de Pértiga al aire libre (2021-2022)
Campeón de España Sub20 de Pértiga en pista cubierta (2021)
Campeón de España Sub18 de Pértiga en pista cubierta (2020)

Historial Internacional

CE-s23	2023 - Espoo	Pértiga (11º/5.00)
CM-s20	2022 - Cali	Pértiga (14ºQ/5.05)
CE-s20	2021 - Tallinn	Pértiga (10º/4.90)

Progresión

Año/Edad	Club	Pértiga AL	Pértiga ST
2020 (17)	Val. Martín Berlanas	4.50	4.60
2021 (18)	Atletismo Alcorcón	5.10	4.72
2022 (19)	Grupompleo Pamplona At.	5.35	5.22
2023 (20)	Grupompleo Pamplona At.	5.37	5.52
2024 (21)	Grupompleo Pamplona At.	**5.50**	**5.55**

Marcas personales:
Pértiga: 5.50al (2024), 5.55st (2024).

Su temporada 2024 al aire libre

Pértiga

5.50	6	Zweibrücken (GER)	15.08.2024
5.40	2	La Nucía	28.06.2024
5.40	5	Chiari (ITA)	03.09.2024
5.30	2	Tolón (FRA)	24.05.2024
5.30	1	Madrid	15.06.2024
5.30	2	Burgos	13.07.2024
5.21	1	Pamplona	04.05.2024
5.20	1c4	Codroipo (ITA)	31.08.2024
5.17	5	Lovaina (BEL)	24.08.2024
5.10	6	Castellón	22.05.2024
5.10	11	Szczecin (POL)	28.08.2024
5.03	2	Trieste (ITA)	22.06.2024
5.00	2	La Nucía	06.07.2024
4.86	4	Huesca	13.04.2024

Sus mejores marcas de siempre en Pértiga

5.55	5c1	Superdévoluy (FRA) (i)	13.01.2024
5.52	1	Madrid (i)	21.01.2023
5.50	6	Zweibrücken (GER)	15.08.2024
5.45	1	Antequera (i)	04.02.2023
5.45	1	Zaragoza (i)	25.02.2023
5.43	1cB	Burdeos (FRA) (i)	14.01.2023
5.42	6	Osijek (CRO) (i)	22.02.2023
5.40	2	Madrid (i)	18.02.202
5.40	3	Antequera (i)	10.02.2024
5.40	2	La Nucía	28.06.2024
5.40	5	Chiari (ITA)	03.09.2024



Eusebio Cáceres
(Longitud)

Onil (Alicante), 10.09.1991 - 1,76m / 69kg
Entrenador: Iván Pedroso
Club 2024: Independiente
Internacional: 26 (2009-2024)



Historial Español

Plusmarquista de España Sub23 de 4x100m (38.87 en 2013)
Plusmarquista de España Sub20 de Longitud al aire libre (8.27 en 2010) (entonces Récord de Europa Sub20)

Plusmarquista de España Sub20 de Decatlón Sub20 (7.396 en 2009)
Plusmarquista de España Sub20 de Heptatlón Sub20 en pista cubierta/short track (5.984 en 2010)
Plusmarquista de España Sub20 de Longitud en pista cubierta (8.02 en 2010)
Mejor marca española Sub18 de Longitud al aire libre (7.86 en 2008)
Mejor marca española Sub18 de Octatlón Internacional (6.144 en 2007)
Mejor marca española Sub18 de Octatlón (6.119 en 2008)
Mejor marca española Sub18 de Hexatlón en pista cubierta (5.146 en 2008)
Mejor marca española Sub16 de Longitud al aire libre (7.36 en 2006)
Mejor marca española Sub16 de Longitud en pista cubierta (7.01 en 2006)
Mejor marca española Sub16 de Heptatlón (5.039 en 2006)
Mejor marca española Sub16 de Pentatlón en pista cubierta (3.782 en 2006)
Mejor marca española Sub14 de 150 metros (17.3 en 2004)
Campeón de España Absoluto de Longitud al aire libre (2012-2014-2015-2019-2021-2022)
Campeón de España Absoluto de Longitud en pista cubierta (2011-2012-2017-2018-2019-2021-2022) Campeón de España Sub23 de Heptatlón en pista cubierta (2011)
Campeón de España Sub23 de 100m (2011) y longitud al aire libre (2011-2012)
Campeón de España Sub20 de Longitud (2009)
Campeón de España Sub20 de Heptatlón en pista cubierta (2009-2010)
Campeón de España Sub18 de Octatlón (2007)
Campeón de España Sub18 de Hexatlón en pista cubierta (2007-2008)
Campeón de España Sub16 de Heptatlón (2005-2006)
Campeón de España Sub16 de Pentatlón en pista cubierta (2005-2006)

Récords de España y Mejores Marcas

Sub23 AL. 4x100m: 38.87 (2013)
Sub20 AL. Longitud: 8.27 (2010); Decatlón sub20: 7.396 (2009); 4x100m: 40.03 (2009)
Sub20 PC. 60m vallas (0,99): 7.90 (2010); Longitud: 8.02 (2010); Heptatlón sub20: 5.442 (2009), 5.890, 5.894 (2010)
Sub18 AL. Longitud: 7.86 (2008); Octatlón: 6.101 (2007), 6.119 (2008)
Sub18 PC. 60m vallas (0,91): 8.08 (2007), 8.02, 7.73 (2008); Hexatlón: 4.448 (2006), 4.491, 4.837 (2007)
Sub16 AL. Longitud: 7.36 (2006); Heptatlón: 4.649 (2005), 5.039 (2006)
Sub16 PC. 60m vallas (0,91): 8.41 (2006), Longitud: 6.82, 7.01 (2006); Pentatlón: 3.344, 3.782 (2006)

Historial Internacional

Explusmarquista Mundial y de Europa Sub20 de Heptatlón sub20 en pista cubierta (5.984 en 2010)
Explusmarquista de Europa Sub20 de Longitud al aire libre (8.27 en 2010)

JJOO	2012 - Londres	Longitud (14ºQ/7.92)
	2021 - Tokio	Longitud (4º/8.18)
CM	2011 - Daegu	Longitud (18ºQ/7.91)
	2013 - Moscú	Longitud (4º/8.26)
	2017 - Londres	Longitud (Q/nulos)
	2019 - Doha	Longitud (7º/8.01)
	2022 - Eugene	Longitud (8º/7.93)
CE	2010 - Barcelona	Longitud (8º/7.93) (1Q/8.27 Récord Europa sub20)
	2012 - Helsinki	Longitud (5º/8.06)
	2014 - Zúrich	Longitud (4º/8.11)
	2016 - Ámsterdam	Longitud (final/nulos)
	2022 - Múnich	Longitud (4º/7.98)
	2024 – Roma	Longitud (11º/7.54)
CE-Sel	2009 - Leiria	Longitud (1ª/8.00)
	2010 - Bergen	Longitud (5º/7.81)
	2011 - Estocolmo	4x100m (4ºc1/39.85)
	2014 - Braunschweig	Longitud (3º/7.97)

	2017 - Lille	Longitud (2º/7.96)
	2019 - Bydgoszcz	Longitud (2º/8.02)
	2021 - Chorzów	Longitud (3º=/7.75)
IberAm	2022 - La Nucía	Longitud (1º/8.05)
CM-pc	2012 - Estambul	Longitud (11ºQ/7.71)
	2018 - Birmingham	Longitud (8º/7.91)
CE-pc	2011 - París	Longitud (11ºQ/7.83)
	2017 - Belgrado	Longitud (9Q/7.72)
	2019 - Glasgow	Longitud (4º/7.98)
CE-s23	2011 - Ostrava	Longitud (8º/7.64); 4x100m (e2/abandono)
	2013 - Tampere	Longitud (1º/8.37); 4x100m (3º/38.87)
CM-s20	2008 - Bydgoszcz	Longitud (3º/7.59); 4x100m (abandono)
	2010 - Moncton	Longitud (2º/7.90); 4x100m (5e3/40.82)
CE-s20	2009 - Novi-Sad	100 metros (5ºs3/10.66); Longitud (6º/7.64); 4x100 (6º/40.03)
CM-s18	2007 - Ostrava	Octatlón Internacional (6º/6.144)
FOJE	2007 - Belgrado	100m (3º/10.73v); Longitud (final/nulos)
Otros	2019 - Minsk	The Match (Europa-USA): Longitud (3º/8.17)

Progresión

Año/Edad	Club	Longitud AL	Longitud ST
2002 (11)	I.S.O. de Onil La Creueta	4.39	-
2003 (12)	E. D. Onil	4.93	-
2004 (13)	C. E. Colivenc	5.57/5.60v	-
2005 (14)	C. E. Colivenc	6.77	-
2006 (15)	C. E. Colivenc	7.36	7.01
2007 (16)	C. E. Colivenc	7.57	7.41
2008 (17)	C. E. Colivenc	7.86	7.60
2009 (18)	C. E. Colivenc	8.00/8.17v	7.64
2010 (19)	C. E. Colivenc	8.27	8.02
2011 (20)	C. E. Colivenc	8.23	8.08
2012 (21)	C. E. Colivenc	8.06/8.31v	8.01
2013 (22)	C. E. Colivenc	**8.37**	7.70
2014 (23)	C.D. Nike Running	8.11/8.16v	7.56
2015 (24)	C.D. Nike Running	8.06	**8.16**
2016 (25)	C.D. Nike Running	8.02	7.62
2017 (26)	C.D. Nike Running	8.31	7.98
2018 (27)	Independiente	-	7.97
2019 (28)	Independiente	8.19A/8.33vA	7.99
2020 (29)	Independiente	-	7.99
2021 (30)	Independiente	8.18	7.91
2022 (31)	Independiente	8.15	7.97
2023 (32)	Independiente	7.63	7.81
2024 (33)	Independiente	8.07/8,21v	7.73

Marcas personales:

Pruebas absolutas: 60m: 6.88al (2015), 6.77pc (2012); 100m: 10.37 (2012), 10.34v (2009); 150m: 18.51, 17.3m (2004); 200m: 21.43 (2013); 300m: 39.57 (2006); 400m: 50.99 (2011); 1.000m: 3:01.80 (2007), 2:47.51pc (2010); 1.500m: 4:44.60 (2009); 60m vallas: 8.16pc (2013); 110m vallas: 14.93v (2011); Altura: 1.99 (2007), 2.02pc (2008); Pértiga: 4.40 (2012), 4.90pc (2010); Triple: 14.70 (2012); Peso: 11.66, 12.17pc (2014); Disco: 31.40 (2011); Jabalina: 53.32 (2011); Heptatlón: 5.667pc (2011); Decatlón: 7.273v (2011).

Pruebas no absolutas: 80m: 10.29, 9.3m (2004); 60m vallas 0,84m: 10.03 (2004); 60m vallas 0,91m: 7.86al, 7.73pc (2008); 60m vallas 1,00m: 7.90pc (2010); 80m vallas 0,84m: 13.03 (2004); 110m vallas 0,91m 13.79 (2006), 13.73v (2007); 110m vallas 1,00m: 14.14, 13.78v (2009); 220m vallas 0,76m: 31.5m (2004); 300m vallas 0,84m: 43.0m (2005); Peso 3kg: 11.44 (2004); Peso 4kg: 12.67 (2006); Peso 5kg: 14.83 (2008); Peso 6kg: 12.87 (2009), 13.19pc (2010); Disco 800g: 23.83 (2004); Disco 1kg: 39.67 (2006); Disco 1,5kg: 37.31 (2008); Disco 1,75kg: 30.46 (2009); Jabalina 400g: 22.15 (2002); Jabalina 500g: 22.42 (2003); Jabalina 600g: 46.56 (2006); Jabalina 700g: 51.64 (2008); Tetratlón 2.267 (2004); Hexatlón: 5.146pc (2008); Pentatlón: 3.366, 3.782pc (2006); Heptatlón sub20: 5.984 (2010); Octatlón internacional: 6.144 (2007); Octatlón: 6.119 (2008); Decatlón sub20: 7.396 (2009)

Su temporada 2024 al aire libre

Longitud

8.07	0,4	2	La Nucía	29.06.2024
7.98	-0,1	6QA	Roma (ITA)	07.06.2024
7.97	1,6	1	Castellón	22.05.2024
7.88	2,0	-	Guadalajara	23.06.2024
7.64	1,4	-	La Nucía	06.07.2024
7.54	-0,1	11	Roma (ITA)	08.06.2024
Con viento a favor				
8.21	3,0	2	Guadalajara	23.06.2024
7.77	2,4	2	Sta.Cruz de Tenerife	15.05.2024
7.68	3,0	1	La Nucía	06.07.2024

Sus mejores marcas de siempre en Longitud

8.37	1,1	1	Tampere (FIN)	12.07.2013
8.31 A	1,0	1	Monachil	07.07.2017
8.27	1,7	1Q	Barcelona	30.07.2010
8.26	0,8	4	Moscú (RUS)	16.08.2013
8.25	0,0	1Q	Moscú (RUS)	14.08.2013
8.23	2,0	1	Zaragoza	25.06.2011
8.22	-0,1	1	Rabat (MAR)	09.06.2013
8.20	1,1	1	Dakar(SEN)	12.06.2013
8.19 A	1,4	-	Soria	04.08.2019
8.18	-0,1	4	Tokio (JPN)	02.08.2021
Con viento a favor				
8.21	3,0	2	Guadalajara	23.06.2024
8.33 A	2,5	1	Soria	04.08.2019
8.19	3,4	1	Sueca	09.06.2012



Jaime Guerra
(Longitud)

Esplugues de Llobregat (Barcelona), 30.10.1999 - 1.79m / 71kg
Entrenadora: María Durán
Club 2024: Cornellà Atlètic
Internacional: 4 (2019-2023)

Historial Español
Campeón de España Absoluto de Triple Salto al aire libre (2019)
Campeón de España Absoluto de Longitud al aire libre (2023-2024)
Campeón de España Absoluto de Longitud en pista cubierta (2023)
Campeón de España Sub20 de Longitud al aire libre (2018)
Campeón de España Sub20 de Longitud en pista cubierta (2018)
Campeón de España Sub20 de Triple Salto en pista cubierta (2018)

Historial Internacional

CM	2023 - Budapest	Longitud (35ºQ/7.35)
JMed	2022 - Orán	Longitud (6º/7.60)
CE-pc	2023 - Estambul	Longitud (6º/7.84)
CE-s23	2019 - Gävle	Triple (7º/16.30)
	2021 - Tallinn	Longitud (5º/7.70)
Otros	2019 - Lisboa	POR-ESP Saltos Triple (1º/16.32)
	2018 - Minsk	Enc. Int. Sub20 PC
		Longitud (2º/7.23)

Progresión

Año/Edad	Club	Longitud AL	Longitud T
2015 (16)	Cornellà Atlètic	-	-
2016 (17)	Cornellà Atlètic	6.96	-
2017 (18)	Cornellà Atlètic	7.25	6.86
2018 (19)	Cornellà Atlètic	7.35	7.30
2019 (20)	Cornellà Atlètic	7.40	7.40
2020 (21)	Cornellà Atlètic	-	7.27
2021 (22)	Cornellà Atlètic	7.96	-
2022 (23)	Cornellà Atlètic	8.08	7.72
2023 (24)	Cornellà Atlètic	8.14	**8.08**
2024 (25)	Cornellà Atlétic	**8.17**	7.75

Marcas personales:
60m: 7.43 (2016); 60m vallas (0,91): 8.92 (2016); 110m vallas (0,91): 17.33 (2015); Altura: 1.81 (2015), 1.83st (2016); Pértiga: 3.20 (2015); Longitud: 8.17al (2024), 8.08st (2023); Triple: 16.45al (2019), 15.72st (2020); Peso 5kg: 10.85 (2016); Disco 1,5kg: 22.51 (2015); Jabalina 700g: 27.11 (2015); Heptatlón s18: 4.208 AL (2015), 4.194ST (2016); Decatlón s18: 4.692 (2015).

Su temporada 2024 al aire libre
Longitud

8.17	0,1	1	La Nucía	29.06.2024
7.49	1,6	-	Castellón	22.05.2024



Con viento a favor

7.60	2,5	4	Castellón	22.05.2024

Sus mejores marcas de siempre en Longitud

8.17	0,1	1	La Nucía	29.06.2024
8.14	1,6	1	Torrent	30.07.2023
8.11	0,0	1	Ordizia	24.06.2023
8.08	1,7	1	Lleida	30.04.2022
8.08		4	Madrid (i)	22.02.2023
8.02		1	Sabadell (i)	08.01.2023
7.99		4Q	Estambul (TUR)(i)	03.03.2023
7.96	0,4	1Q	Tallinn (EST)	08.07.2021
7.91		1	Pamplona (i)	29.12.2023
7.90		1	Madrid (i)	18.02.2023

Con viento a favor

8.07	3,3	1	Madrid	10.06.2023
7.92	2,3	1	Barcelona	05.07.2023



Jordan Alejandro Díaz
(Triple salto)

La Habana (Cuba), 23.02.2001
1,92m / 73kg
Entrenador: Iván Pedroso
Club 2024: F.C. Barcelona
Internacional: 2 (2024)
Nacionalidad española desde el 09.02.2022

Historial Español
Plusmarquista de España Absoluto de Triple (18.18 en 2024)
Plusmarquista de España Absoluto de Triple en pista cubierta/short track (17.59 en 2023)



Plusmarquista de España Sub23 de Triple (17.87 en 2022)
Plusmarquista de España Sub23 de Triple en pista cubierta/short track (17.59 en 2023)
Campeón de España Absoluto de Triple al aire libre (2022-2024)
Campeón de España Absoluto de Triple en pista cubierta (2023)
Campeón de España Sub23 de Triple en pista cubierta (2022)

Récords de España y Mejores Marcas
Absoluto AL/PC-ST: Triple: 17.27 (2022); 17.30 - 17.30 - 17.76 - 17.87 (2022); 17.96 - 18.18 (2024)
Absoluto PC/ST: Triple: 17.27 (2022); 17.49, 17.58, 17.59 (2023)
Sub23 AL/PC-ST: Triple: 17.27 (2022); 17.30 - 17.30 - 17.76 (2022)
Sub23 PC/ST: Triple: 17.27 (2022); 17.49, 17.58, 17.59 (2023)

Historial Internacional

JJOO	2024 - París	Triple (1º/17.86)
CE	2024 - Roma	Triple (1º/18.18)

Como atleta de Cuba
Plusmarquista del Mundo Sub18 en triple (17.41 en 2018)
Records del Mundo Sub18 en triple: 17.30 (2017); 17.32 y 17.41 (2018)

CM	2019 - Doha	Triple (8º/17.06)
CM-s20	2018 - Tampere	Triple (1º/17.15)
CM-s18	2017 - Nairobi	Triple (1º/17.30)
JJPAm	2019 - Lima	Triple (2º/17.38)
JJCC	2018 - Barranquilla	Triple (2º/17.29v)
NACAC	2018 - Toronto	Triple (1º/16.83)
JJOO-Juv	2018 - Buenos Aires	Triple (1º/17.14)

Progresión

Año/Edad	Club	Triple AL	Triple ST
2015 (14)	-	15.02	-
2016 (15)	-	15.65	-
2017 (16)	-	17.30 A	-
2018 (17)	-	17.41	-
2019 (18)	-	17.49	16.77
2020 (19)	-	-	17.07
2021 (20)	-	17.34/17.46v	-
2022 (21)	F.C. Barcelona	17.87/17.93v	17.27
2023 (22)	F.C. Barcelona	-	**17.59**
2024 (23)	F.C. Barcelona	**18.18**	17.52

Marcas personales:
Triple AL: 18.18 (2024); Triple PC/ST: 17.59 (2023)

Su temporada 2024 al aire libre

Triple

18.18	-0,3	1	Roma (ITA)	11.06.2024
17.86	0,1	1	París (FRA)	09.08.2024
17.71	0,1	1	La Nucía	30.06.2024
17.55	1,5	1	Castellón	22.05.2024
17.52	-0,2	1Q	Roma (ITA)	09.06.2024
17.24	0,4	2Q	París (FRA)	07.08.2024

Sus mejores marcas de siempre en Triple
(como atleta español)

18.18	-0,3	1	Roma (ITA)	11.06.2024
17.87	1,2	-	Nerja	26.06.2022
17.86	0,1	1	París (FRA)	09.08.2024
17.76	1,0	1	La Nucía	12.06.2022
17.71	0,1	1	La Nucía	30.06.2024
17.66	-1,4	1	París (FRA)	18.06.2022
17.64	0,9	1	Granollers	02.07.2022
17.60	-1,6	3	Zúrich (SUI)	08.09.2022
17.59		1	Madrid (i)	19.02.2023
17.55	1,5	1	Castellón	22.05.2024
17.52		1	Madrid (i)	23.02.2024
17.52	-0,2	1Q	Roma (ITA)	09.06.2024
17.49		1	Ourense (i)	11.02.2023
17.44	0,0	3	Lausana (SUI)	26.08.2022
17.37		1	Antequera (i)	10.02.2024
17.30	0,1	1	Andújar	04.06.2022
17.27		1	Salamanca (i)	20.02.2022
17.24	0,4	2Q	París (FRA)	07.08.2024
16.37		1	Madrid (i)	12.02.2022

Con viento a favor

17.93	2,5	1	Nerja	26.06.2022



Carlos Tobalina

(Peso)

Castro Urdiales (Cantabria), 02.08.1985 - 1.87m / 127kg
Entrenador: Víctor Rubio
Club 2024: F.C. Barcelona
Internacional: 28 (2012-2024)

Historial Español

Campeón de España Absoluto en peso al aire libre (2018-2019-2020-2021-2022-2023-2024)
Campeón de España Absoluto en pista cubierta (2016-2017-2019-2021-2022-2023)

Campeón de España Universitario (2019-2022-2023)
Récord de España Máster M35 (20.55 en 2023)

Historial Internacional

JJOO	2016 - Río de Janeiro	Peso (17ºQ/19.98)
CM	2017 - Londres	Peso (22ºQ/19.87)
	2022 - Eugene	Peso (24ºQ/19.70)
CE	2014 - Zúrich	Peso (9º/20.04)
	2016 - Ámsterdam	Peso (10º/19.85)
	2018 - Berlín	Peso (18ºQ/19.41)
	2022 - Múnich	Peso (8QA/19.58)
CE-Sel	2017 - Lille	Peso (7º/19.57)
	2019 - Bydgoszcz	Peso (9º/19.28)
	2021 - Chorzów	Peso (5º/19.27)
	2023 - Chorzów	Peso (5º/20.19)
JMed	2018 - Tarragona	Peso (8º/19.28)
IberAm	2012 - Iquique	Peso (6º/18.47)
	2022 - La Nucía	Peso (4º/20.20)
CpE-Lanz	2013 - Castellón	Peso (7º/18.85)
	2014 - Leiria	Peso (14º(12ºcA)/18.72)
	2015 - Leiria	Peso (3º/20.04)
	2017 - Las Palmas	Peso (2º(2ºcA)/20.57)
	2019 - Samorin	Peso (6º(6ºcA)/19.69)
	2021 - Split	Peso (12º(11ºcA)/18.86)
	2022 - Leiria	Peso (5º(4ºcA)/20.36)
	2023 - Leiria	Peso (6º(6ºCa9/20.37)
	2024 - Leiria	Peso (5º(5ºcA)/20.00)
CM-pc	2016 - Portland	Peso (10º/19.86)
CE-pc	2015 - Praga	Peso (17ºQ/19.18)
	2017 - Belgrado	Peso (13ºQ/19.83)
	2019 - Glasgow	Peso (18ºQ/19.06)
DNA pc	2022 - Glasgow	Peso (19.34/2º)

Progresión

Año/Edad	Club	Peso AL	Peso ST
2005 (20)	Universidad País Vasco	13.68	13.99
2006 (21)	Bidezabal Atletismo	15.14	14.29
2007 (22)	Bidezabal Atletismo	17.56	15.73



2008

(23)	Universidad País Vasco	17.94	17.73
2009 (24)	Universidad País Vasco	17.39	17.66
2010 (25)	Universidad País Vasco	18.46	17.63
2011 (26)	Grupo ISN Navarra At.	18.26	18.12
2012 (27)	Grupo ISN Navarra At.	19.09	18.46
2013 (28)	Grupo ISN Navarra At.	19.24	18.80
2014 (29)	F.C. Barcelona	20.32	20.02
2015 (30)	F.C. Barcelona	20.13	19.89
2016 (31)	F.C. Barcelona	20.16	**20.50**
2017 (32)	F.C. Barcelona	**20.57**	20.32
2018 (33)	F.C. Barcelona	20.12	20.12
2019 (34)	F.C. Barcelona	20.19	20.39
2020 (35)	F.C. Barcelona	19.66	20.13
2021 (36)	F.C. Barcelona	20.06	18.86
2022 (37)	F.C. Barcelona	20.37	20.26
2023 (38)	F.C. Barcelona	20.55	20.26
2024 (39)	F.C. Barcelona	20.00	19.99

Marcas personales:
Peso: 20.57al (2017), 20.50st (2016); Disco: 49.59 (2017); Martillo: 49.61 (2008)

Su temporada 2024 al aire libre

Peso

20.02	6	Madrid	21.06.2024
20.00	5	Leiria (POR)	10.03.2024
19.83	3	Kladno (CZE)	22.05.2024

19.81	1	Palencia	12.05.2024
19.40	1	Salamanca	01.06.2024
19.31	1	La Nucía	30.06.2024
18.32	1	La Nucía	06.07.2024

Sus mejores marcas de siempre en Peso

20.57	1	León	05.06.2017
20.55	1	León	19.07.2023
20.50	1	Madrid (i)	05.03.2016
20.44	1	León	10.07.2017
20.43	3	Madrid (i)	26.02.2016
20.42	1	Sabadell (i)	19.02.2016
20.42	1	San Sebastián (i)	28.02.2016
20.40	1	Castellón	10.06.2017
20.39	1	Antequera (i)	16.02.2019
20.38	1	Valladolid	27.05.2023

José Ángel Pinedo

(Peso)



Palma (Islas Baleares), 30/07/1990
1,80m / 90kg
Entrenador: José Juan Vellibre
Club 2024: C.A. Fent Cami Mislata
Internacional: 3 (2021-2024)

Historial Español
Campeón de España Absoluto de Peso short track (2024)
Campeón de España Sub23 de Peso al aire libre (2012)
Campeón de España Sub23 de Peso en pista cubierta (2012)
Campeón de España Sub20 de Peso al aire libre (2008-2009)
Campeón de España Sub20 de Peso en pista cubierta (2008-2009)
Campeón de España Sub18 de Peso al aire libre (2007)
Campeón de España Sub18 de Disco (2007)
Campeón de España Sub16 de Peso al aire libre (2005)

Historial Internacional

CpEur-Lanz	2021 - Split	Peso (17º(6ºcB)/18.33)
	2024 - Leiria	Peso (10º(4ºcB)/18.82)
CIbAm	2024 - Cuiabá	Peso (6º/19.36)
CM-s20	2008 - Bydgoszcz	Peso (31ºQ/16.65)
CE-s20	2009 - Novi Sad	Peso (22ºQ/17.26)
CM-s18	2007 - Ostrava	Peso (24ºQ/17.86)
FOJE	2007 - Belgrado	Peso (8º/17.99)
Otros	2008 - Rabat	Enc. Mediterráneo Sub20: Peso (1º/17.65)
	2009 - Madrid	Enc. Mediterráneo Sub20: Peso (1º/17.25)

Progresión

Año/Edad	Club	Peso AL	Peso ST



2006

(16)	Amistat-FisioPlanet	16.01 5kg (3s18)	
2007 (17)	Amistat-FisioPlanet	18.27 5kg (1s18)	
2008 (18)	Playas de Castellón	18.17 6kg (1s20)	
2009 (19)	CAB Mircasport-Urban	17.67 6kg (2s20)	
2010 (20)	CAB Mircasport-Urban	16.13	15.76
2011 (21)	CAB Mircasport-Urban	17.30	16.51
2012 (22)	CAB Mircasport-Urban	17.24	16.09
2013 (23)	C.A. Fent Cami Mislata	15.46	16.05
2014 (24)	C.A. Fent Cami Mislata	16.82	16.96
2015 (25)	C.A. Fent Cami Mislata	17.27	16.72
2016 (26)	C.A. Fent Cami Mislata	17.86	16.18
2017 (27)	C.A. Fent Cami Mislata	19.09	18.64
2018 (28)	C.A. Fent Cami Mislata	18.90	18.59
2019 (29)	C.A. Fent Cami Mislata	18.91	-
2020 (30)	C.A. Fent Cami Mislata	18.56	18.18
2021 (31)	C.A. Fent Cami Mislata	19.04	18.71
2022 (32)	C.A. Fent Cami Mislata	19.19	19.12
2023 (33)	C.A. Fent Cami Mislata	**19.65**	19.82
2024 (34)	C.A. Fent Cami Mislata	19.36	**20.06**

Marcas personales:
Peso: 19.65al (2023), 20.06st (2024); Disco: 52.12 (2011); Peso 5kg: 18.27al (2007), 16.09st (2007); Peso 6kg: 18.17al (2008), 17.78st (2009); Disco 1,75kg: 49.36 (2008).

Su temporada 2024 al aire libre

Peso

19.36	6	Cuiabá (BRA)	10.05.2024
19.09	1	Ibiza	03.02.2024
18.82	4cB	Leiria (POR)	10.03.2024
18.80	1	Huesca	04.05.2024
18.41	1	Soria	13.04.2024
17.44	3	Castellón	26.05.2024
15.61	6	La Nucía	06.07.2024
15.26	1	Calvià	15.06.2024

Sus mejores marcas de siempre en Peso

20.06	1	Ourense (i)	18.02.2024

19.82	2	Ourense (i)	11.02.2023
19.65	1	Gandía	01.07.2023
19.40	2	Antequera (i)	10.02.2024
19.36	6	Cuiabá (BRA)	10.05.2024
19.35	2	Madrid (i)	18.02.2023
19.19	1	Sagunto	14.05.2022
19.12	3	Madrid (i)	12.02.2022
19.09	5	Madrid	14.07.2017
19.09	3	Sabadell (i)	28.01.2023
19.09	1	Ibiza	03.02.2024





Diego Casas
(Disco)

Valladolid, 29.04.1999 - 1,98m / 107kg
Entrenador: Víctor Rubio
Club 2024: Facsa-Playas de Castellón
Internacional: 4 (2022-2024)

Historial Español
Campeón de España Absoluto de Disco (2023-2024)
Campeón de España Absoluto de Disco (Lanzamientos Largos) (2022-2023-2024)
Campeón de España Universitario de Disco (2022-2023-2024)

Historial Internacional

CE	2024 – Roma	Disco (23º/11ºB/60.25)
CpE-Lanz	2021 - Split	Disco Sub23 (4º/57.40)
	2023 - Leiria	Disco (14º-4ºcB/58.89)
	2024 - Leiria	Disco (6º(6ºcA)/60.86)
JMed	2022 - Orán	Disco (12º/54.80)
CE-s23	2021 - Tallinn	Disco (24ºQ/51.39)

Progresión

Año/Edad	Club	Disco
2017 (18)	C.A.Valladolid-U.Va.	38.86 (2kg) / 46.30 (1,75kg)
2018 (19)	Atletismo Numantino	46.50 (2kg) / 49.05 (1,75kg)
2019 (20)	Atletismo Numantino	52.32
2020 (21)	Soc. Gimnástica Pontevedra	56.06
2021 (22)	Soc. Gimnástica Pontevedra	59.12
2022 (23)	Playas de Castellón	58.53
2023 (24)	Playas de Castellón	62.85
2024 (25)	Facsa-Playas de Castellón	**64.66**

Marcas personales:
Peso: 16.27al (2022); Disco 1,75kg: 49.05 (2018); Disco: 62.85 (2023)

Su temporada 2024 al aire libre

Disco

64.66	1	Castellón	26.05.2024
63.20	1	Vila Nova Cerveira (POR)	28.04.2024
62.17	1	Jaén	24.02.2024
61.91	2	Cuiabá (BRA)	11.05.2024
61.55	3	Vila Nova Cerveira (POR)	27.04.2024
61.47	1	Castellón	04.05.2024
61.41	1	La Nucía	29.06.2024
60.99	1	León	10.02.2024
60.82	3	Oslo (NOR)	18.06.2024
60.76	6	Leiria (POR)	09.03.2024
60.50	1	Ciudad Real	21.04.2024
60.43	2	Castellón	22.05.2024
60.30	2	Cornellà de Llobregat	13.04.2024
60.25	11QB	Roma (ITA)	07.06.2024
60.16	2	Guadalajara	23.06.2024
59.66	1	Vila Nova Cerveira (POR)	03.02.2024
59.34	1	La Nucía	06.07.2024
58.96	7	Huelva	30.04.2024

Sus mejores marcas de siempre en Disco

64.66	1	Castellón	26.05.2024
63.20	1	Vila Nova Cerveira	28.04.2024
62.85	1	Torrent	29.07.2023
62.19	4	Vila Nova Cerveira (POR)	19.07.2023
62.17	1	Jaén	24.02.2024
61.91	2	Cuiabá (BRA)	11.05.2024
61.55	3	Vila Nova Cerveira (POR)	27.04.2024
61.47	1	Castellón	04.05.2024
61.41	1	La Nucía	29.06.2024
60.99	1	León	10.02.2024



Yasiel Bryan Sotero
(Disco)

La Habana (Cuba), 28.12.2001
1,89m / 104kg
Entrenador: José Francisco Ríos
Club 2024: Tenerife CajaCanarias
Internacional: 5 (2021-2024)
Nacionalidad española desde 2018

Historial Español
Plusmarquista de España Sub23 de Disco (64.68 en 2023)
Plusmarquista de España Sub20 de Disco 2kg (60.02 en 2020)
Plusmarquista de España Sub20 de Disco 1,75kg (65.89 en 2020)
Plusmarquista de España Sub18 de Disco 1,5kg (65.29 en 2018)
Plusmarquista de España Sub18 de Disco 1,75kg (58.10 en 2018)
Campeón de España Absoluto de Disco (Lanzamientos Largos) (2023)
Campeón de España Sub23 de Disco (2021-2023)

Campeón de España Sub23 de Disco (Lanzamientos Largos) (2021)
Campeón de España Sub20 de Disco (2019)
Campeón de España Sub20 de Disco (Lanzamientos Largos) (2019-2020)
Campeón de España Sub18 de Disco (2018)
Campeón de España Sub18 de Disco (Lanzamientos Largos) (2018)

Records de España y Mejores Marcas
Sub23 Disco: 62.54 (no homologado), 64.68 (2023)
Sub20 Disco 1,75kg: 59.55-60.05-61.43-63.40-63.68 (2019), 64.68-65.12-65.89 (2020)
Sub20 Disco 2kg: 57.88-58.20-59.23 (2019), 59.51-60.02 (2020)
Sub18 Disco 1,75kg: 58.10 (2018)
Sub18 Disco 1,5kg: 60.86-62.17-62.58-65.29 (2018)

Historial Internacional

CM	2023 - Budapest	Disco (34ºQ/55.89)
CE	2024 – Roma	Disco (22ºQ/60.37)
CE-Sel	2023 - Chorzów	Disco (4º/61.19)
CpE-Lanz	2021 - Split	Disco (9º-1ºcB/55.33)
	2023 - Leiria	Disco (9º-1ºcB/60.09)
CE-s23	2021 -Tallinn	Disco (3º/58.07)
	2023 - Espoo	Disco (3º/61.69)
CE-s20	2019 - Boras	Disco (1º/62.93)
CE-s18	2018 - Györ	Disco (1º/64.31)
JJOO-Juventud 2018 - Buenos Aires		Disco (14º/47.69)
Otros	2019 - Madrid	ESP-BLR-POR-DEN sub20: Disco (1º/59.89)
	2018 - Abrantes	POR-ESP sub18: Disco (1º/65.29)

Progresión

Año/Edad	Club	Disco
2017 (16)	CD UAVA	53.80 1,5kg / 48.21 1,75kg
2018 (17)	CD UAVA	65.29 1,5kg / 58.10 1,75kg
2019 (18)	CD UAVA	63.68 1,75kg / 59.23 2kg
2020 (19)	Tenerife CajaCanarias	65.89 1,75kg/60.02 2kg
2021 (20)	Tenerife CajaCanarias	60.88



2022 (21)	Tenerife CajaCanarias	55.83
2023 (22)	Tenerife CajaCanarias	**64.68**
2024 (23)	Tenerife CajaCanarias	64.18

Marcas personales:
Peso: 12.53 (2018); Peso 6kg: 15.08 (2019); Peso 5kg: 16.15al (2018), 17.67pc (2018); Disco: 64.68 (2023); Disco 1,75kg: 65.89 (2020); Disco 1,5kg: 65.29 (2018); Jabalina: 59.11 (2018); Jabalina (700g): 60.93 (2018)

Su temporada 2024 al aire libre
Disco

64.18	1	Cornellà de Llobregat	13.04.2024
62.75	6	Santa Cruz de Tenerife	15.05.2024
62.40	1	Barcelona	25.05.2024
62.32	1	Soria	04.05.2024
62.24	1	Castellón	22.05.2024
61.86	1	Santa Cruz de Tenerife	27.04.2024
61.26	2	La Nucía	29.06.2024
60.37	11A	Roma (ITA)	07.06.2024
59.71	3	Guadalajara	23.06.2024
52.66	11	Huelva	30.04.2024

Sus mejores marcas de siempre en Disco

64.68	1	Huelva	06.06.2023
64.18	1	Cornellà de Llobregat	13.04.2024
63.22	1	Castellón	14.06.2023
62.75	6	Santa Cruz de Tenerife	15.05.2024
62.54	1	Castellón	06.05.2023
62.40	1	Barcelona	25.05.2024
62.32	1	Soria	04.05.2024
62.24	1	Castellón	22.05.2024
61.86	1	Santa Cruz de Tenerife	27.04.2024
61.69	3	Espoo (FIN)	15.07.2023



Kevin Arreaga
(Martillo)

Guayaquil (Ecuador), 23.10.1995 –
1,83 m / 105 kg
Entrenador: Carlos Revuelta
Club 2024: Facsa-Playas de Castellón
Internacional: -

Historial Español
Campeón de España Absoluto de Martillo (2024)
Campeón de España Absoluto de Martillo (Lanzamientos Largos)(2024)
Campeón de España Sub23 de Martillo (2015)
Campeón de España Sub20 de Martillo (2013)

Historial Internacional

CE-s23	2015 - Tallinn	Martillo (25ºQ/61.81)
	2017 - Bydgoszcz	Martillo (18ºQ/63.91)
CpEur-Lanz	2016 - Arad	Martillo sub23 (9º/64.32)
CMed-s23	2016 - Radès	Martillo (6º/64.75)
CM-s20	2014 - Eugene	Martillo 6kg (22ºQ/69.65)
CE-s20	2013 - Rieti	Martillo 6kg (22ºQ/62.46)

Progresión

Año/Edad	Club	Martillo
2013 (18)	C.D. Tajamar	67.70(6kg)/57.66
2014 (19)	C.D. Tajamar	71.13(6kg)/63.51
2015 (20)	Playas de Castellón	67.32
2016 (21)	Playas de Castellón	69.28
2017 (22)	Playas de Castellón	67.50
2018 (23)	Playas de Castellón	70.64
2019 (24)	Playas de Castellón	71.07
2020 (25)	Playas de Castellón	-
2021 (26)	Playas de Castellón	69.60
2022 (27)	Playas de Castellón	71.30
2023 (28)	Playas de Castellón	72.29
2024 (29)	Facsa-Playas de Castellón	**73.72**

Marcas personales:
Peso: 10.73st (2019); Martillo 5kg: 62.57 (2012); Martillo 6kg: 71.13 (2014); Martillo: 73.72 (2024); Martillo pesado: 21.82st (2020)

Su temporada 2024 al aire libre

Martillo

73.72	1	La Nucía	28.06.2024
73.61	1	La Nucía	06.07.2024
72.68	1	Vila Nova de Cerveira (POR)	27.04.2024
72.33	3	Málaga	09.07.2024
71.52	4	Andújar	17.05.2024
71.46	1	Madrid	16.06.2024
71.43	1	Cornellá de Llobregat	13.04.2024
71.16	1	Granada	20.01.2024



71.22

1		Leiria (POR)	17.02.2024
71.19	1	Getafe	24.03.2024
71.01	1	Madrid	04.02.2024
70.21	1	Vila Nova de Cerveira (POR)	28.04.2024
70.12	1	Jaén	24.02.2024
69.64	1	Castellón	04.05.2024
69.49	3	Castellón	22.05.2024
69.26	2	Castellón	26.05.2024
66.48	2	Nerja	03.01.2024

Sus mejores marcas de siempre en Martillo

73.72	1	La Nucía	28.06.2024
73.61	1	La Nucía	06.07.2024
72.68	1	Vila Nova de Cerveira (POR)	27.04.2024
72.33	3	Málaga	09.07.2024
72.29	3	Madrid	10.06.2023
71.60	1	Madrid	08.07.2023
71.52	4	Andújar	17.05.2024
71.46	1	Madrid	16.06.2024
71.43	1	Cornellá de Llobregat	13.04.2024
71.30	2	Coral Gables (USA)	08.04.2022

Manu Quijera
(Jabalina)

Guayaquil (Ecuador), 23.10.1995 –
Pamplona, 13.01.1998 - 1.84m / 85kg
Entrenadora: Idoia Mariezkurrena
Club 2024: Grupompleo Pamplona Atlético
Internacional: 11 (2017-2024)



Historial Español
Plusmarquista de España Sub23 de Jabalina (81.31 en 2019)
Campeón de España Absoluto de Jabalina (2019-2022-2024)
Campeón de España Absoluto de Jabalina (Lanzamientos Largos) (2017-2020-2022-2023-2024)
Campeón de España Sub23 de Jabalina (2019)
Campeón de España Sub20 de Jabalina (2016-2017)
Campeón de España Sub20 de Jabalina (Lanzamientos Largos) (2016)
Campeón de España Sub18 de Jabalina (2014-2015)
Campeón de España Sub16 de Jabalina (2013)
Campeón de España Sub20 de Jabalina (Lanzamientos Largos) (2016)
Campeón de España Universitario de Jabalina (2019)

Récords de España y Mejores marcas
Absoluto. Jabalina: 81.31 (2019)
Sub23. Jabalina: 81.31 (2019)
Sub18. Jabalina 800g: 66.35 (2015); Jabalina 700g: 77.26 (2015)

Historial Internacional

CM	2022 - Eugene	Jabalina (17ºQ/78.61)
CE	2022 - Múnich	Jabalina (14ºQ/76.67)
	2024 – Roma	Jabalina (21ºG/75.61)
CE-Sel	2019 - Bydgoszcz	Jabalina (4º/75.64)
	2023 - Chorzów	Jabalina (7º/75.08)
CpE-Lanz	2017 - Las Palmas de G.C.	Jabalina (11º(5ºcB)/71.42)
	2021 - Split Jabalina (5º(5ºcA)/79.75)	
	2022 - Leiria	Jabalina (5º(5ºcA)/76.42)
	2023 - Leiria	Jabalina (3º/78.42)
	2024 - Leiria	Jabalina (10º(3ºcB/76.16)
IberAm	2022 - La Nucía	Jabalina (4º/79.83)
CE-s23	2019 - Gävle	Jabalina (5º/79.22)
CMed-s23	2018 - Jesolo	Jabalina (1º/74.98)
CM-s20	2016 - Bydgoszcz	Jabalina (21ºQ/68.91)
CE-s20	2017 - Grosseto	Jabalina (6º/71.12)
CM-s18	2015 - Cali	Jabalina 700g (4º/76.48)
JJOO-Juv	2014 - Nanjing	Jabalina 700g (2ºc2/69.05)



EYOF

2014 - BakúJabalina 700g (7º/66.68)

Otros	2018 - Almada	POR-DEN-ESP Sub23: Jabalina (1º/74.62)
	2019 - Madrid	ESP-BLR-POR-DEN Sub23: Jabalina (1º/81.31)

Progresión

Año/Edad	Club	Jabalina
2012 (14)	Grupo ISN Navarra Atlético	45.20 600g
2013 (15)	Grupo ISN Navarra Atlético	63.21 600g
2014 (16)	Pamplona Atlético	69.05 700g
2015 (17)	Pamplona Atlético	66.35 (77.26 700g)
2016 (18)	Grupompleo Pamplona Atlético	71.53
2017 (19)	Grupompleo Pamplona Atlético	73.57
2018 (20)	Grupompleo Pamplona Atlético	75.41
2019 (21)	Grupompleo Pamplona Atlético	81.31
2020 (22)	Grupompleo Pamplona Atlético	79.70
2021 (23)	Grupompleo Pamplona Atlético	79.75
2022 (24)	Grupompleo Pamplona Atlético	**83.28**
2023 (25)	Grupompleo Pamplona Atlético	80.34
2024 (26)	Grupompleo Pamplona Atlético	81.73

Marcas personales:
60m: 7.73pc, 7.83al (2014); 60m vallas 0,91: 8.73st, 8.89al (2014); Peso 5kg: 14.77 (2014); Peso 6kg: 13.77st (2015); Disco 1,5kg: 37.08 (2015); Martillo: 17.06 (2017); Jabalina: 83.28 (2022).

Su temporada 2024 al aire libre

Jabalina

73.72	1	La Nucía	28.06.2024
81.73	1	Pamplona	04.05.2024
79.96	1	Pamplona	10.02.2024
79.88	1	Huesca	13.04.2024

79.58	4	Madrid	21.06.2024
79.43	2	Bilbao	18.06.2024
79.08	1	La Nucía	06.07.2024
78.85	2	Kladno (CZE)	22.05.2024
78.69	1	Castellón	26.05.2024
78.65	1	Jaén	24.02.2024
78.47	1	La Nucía	30.06.2024
78.34	7	Lucerna (SUI)	16.07.2024
77.32	6	Nairobi (KEN)	20.04.2024
76.30	5	Cuiabá (BRA)	12.05.2024
76.16	3cB	Leiria (POR)	10.03.2024
75.61	11Q	Roma (ITA)	11.06.2024
74.06	4	Rehlingen (GER)	19.05.2024
73.49	3	Saint-Niklas (BEL)	25.08.2024

Sus mejores marcas de siempre en Jabalina

83.28	1	La Nucía	12.06.2022
81.73	1	Pamplona	04.05.2024
81.31	1	Madrid	18.05.2019
80.88	1	Motril	19.02.2022
80.34	1	Pamplona	02.06.2023
80.29	1	Madrid	18.06.2022
79.96	1	Pamplona	10.02.2024
79.88	1	Huesca	13.04.2024
79.83	4	La Nucia	22.05.2022
79.75	5	Split (CRO)	08.05.2021

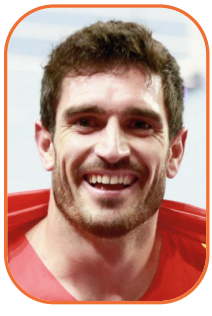

Jorge Ureña
(Decatlón)

Onil (Alicante), 08.10.1993 - 1.78m / 78kg
Entrenador: José Antonio Ureña
Club 2024: Independiente
Internacional: 21 (2013-2023)

Historial Español
Plusmarquista de España Absoluto de Heptatlón en pista cubierta/short track (6.249 en 2017)
Mejor Marca Española Sub23 de Heptatlón en pista cubierta/short track (6.051 en 2015)p
Campeón de España Absoluto de Decatlón (2015-2016-2021-2024)
Campeón de España Absoluto de Heptatlón en pista cubierta/short track (2014-2015-2020-2022-2023-2024)
Campeón de España Sub20 de Decatlón (2012)

Records de España y Mejores Marcas
Absoluto PC. Heptatlon: 6.076 (2016), 6.249 (2017)
Sub23 PC. Heptatlon: 5.768 (2014); 5.775 y 6.051 (2015)

Historial Internacional

JJOO	2021 - Tokio	Decatlón (9º/8.322)



	2024 - París	Decatlón (21º/7.096)
CM	2015 - Pekín	Decatlón (21º/6.858)
	2017 - Londres	Decatlón (9º/8.125)
CE	2016 - Ámsterdam	Decatlón (abandono)
	2018 - Berlín	Decatlón (16º/7.208)
CpE	2013 - Nottwil	1ª Liga - Decatlón (13º/7.209)
	2014 - Ribeira Brava	1ª Liga - Decatlón (7º/7.656)
	2017 - Monzón	1ª Liga - Decatlón (1º/8.121)
	2019 - Lutsk	Supeliga - Decatlón (3º/8.073)
IberAm	2014 - Sao Paulo	Decatlón (2º/7.644)
CE-s23	2015 - Tallinn	Decatlón (2º/7.983)
CM-s20	2012 - Barcelona	Decatlón (20º/6.937)
CM-pc	2016 - Portland	Heptatlón (abandono)
	2022 - Belgrado	Heptatlón (7º/6.049)
CE-pc	2015 - Praga	Heptatlón (7º/5.941)
	2017 - Belgrado	Heptatlón (2º/6.227)
	2019 - Glasgow	Heptatlón (1º/6.218)
	2021 - Torun	Heptatlón (2º/6.158)
	2023 - Estambul	Heptatlón (5º/5.966)
...		
Otros	2012 - Cardiff	GBR-ESP-FRA Sub20 (pc): eptatlón (4º/4.969)

2013 - Valencia	ESP-FRA-GBR Sub23 (pc): Heptatlón (4º/5.173)	
2014 - Sheffield	GBR-ESP-FRA Sub23 (pc): Heptatlón (2º/5.565)	
2015 - Apeldoorn	NED-CZE-ESP-FRA-GBR (pc): Heptatlón (2º/5.775)	
2016 - Reims	FRA-CZE-ESP-GBR (pc): Heptatlón (1º/6.076)	
2017 - Praga	CZE-ESP-FRA-GBR-POL (pc): Heptatlón (1º/6.249)	

Progresión

Año (Edad)	Club	Decatlón	Heptatlón ST
2011 (18)	Centre Esp. Colivenc	6.253 s20	4.706 s20
2012 (19)	Centre Esp. Colivenc	6.937 s20	5.001 s20
2013 (20)	Centre Esp. Colivenc	7.358	5.294
2014 (21)	Centre Esp. Colivenc	7.656	5.768
2015 (22)	Centre Esp. Colivenc	7.983	6.051
2016 (23)	Playas de Castellón	7.985	6.076
2017 (24)	Playas de Castellón	8.125	**6.249**
2018 (25)	Playas de Castellón	7.934	-
2019 (26)	Playas de Castellón	8.123	6.218
2020 (27)	Playas de Castellón	-	6.143
2021 (28)	Playas de Castellón	8.322	6.158
2022 (29)	Playas de Castellón	-	6.049
2023 (30)	Independiente	**8.381**	6.173
2024 (31)	Independiente	8.102	5.885

Marcas personales:

60m: 7.28al (2017), 6.79st (2023); 100m: 10.66 (2021), 10.70v (2021); 200m: 23.42al (2013), 22.58st (2015); 400m: 48.00al (2021); 1.000m: 2:40.06st (2015/2017); 1.500m: 4:24.04al (2023); 60m vallas: 8.31al (2013), 7.78st (2017, 2019); 110m vallas: 13.88 (2019); 400m vallas: 54.33 (2015); Altura: 2.09al (2019), 2.11st (2020); Pértiga: 5.10al (2019), 5.05st (2022); Longitud: 7.69al (2023), 7.73st (2019); Triple: 13.43al (2012); Peso: 14.50al (2021), 14.84st (2022); Disco: 43.70 (2021); Jabalina: 64.02 (2015); Heptatlón: 6.249 (2017); Decatlón: 8.322 (2021).

Mejores marcas durante un Decatlón

100m: 10.66 (2021); Longitud: 7.59 (2021); Peso: 14.50 (2021); Altura: 2.09 (2019); 400m: 48.00 (2021); 110m vallas: 13.88 (2019); Disco: 43.70 (2021); Pértiga: 5.10 (2019); Jabalina: 64.02 (2015); 1.500m: 4:24.04 (2023) = 8.704 puntos

Mejor puntuación en el primer día de un Decatlón: 4.343 (2019)

Mejor puntuación en el segundo día de un Decatlón: 4.089 (2023)

Mejores marcas durante un Heptatlón

60m: 6.79 (2023); Longitud: 7.62 (2017); Peso: 14.84 (2022); Altura: 2.10 (2017/2021); 60m vallas: 7.78 (2017/2019); Pértiga: 5.05 (2022); 1.000m: 2:40.06 (2015/2017) = 6.436 puntos

Mejor puntuación en el primer día de un Heptatlon: 3.468 (2020)

Mejor puntuación en el segundo día de un Heptatlon: 2.803 (2016,2017)

Su temporada 2024 al aire libre

110m vallas

14.20/-0,7	3	Ciudad Real	20.04.2024
14.32/+1,5	1e2	Ciudad Real	20.04.2024
14.4m/0,0	2e1	Sagunto	15.05.2024
15.63/+0,7	5	Sagunto	15.05.2024

Pértiga

4.60	9	Ciudad Real	20.04.2024
sm		Castellón	22.05.2024

Longitud

7.00/0,0	5	Sagunto	15.05.2024

Decatlón

8.102	1	La Nucía	29.06.2024

(10.82/-0,6-7.32/0,0-14.42-1.97-48.72-14.25/0,0-39.23-4.90-55.33-4:26.75)

7.505	2	Arganda del Rey	02.06.2024

(10.83v/+2,1-7.13/-0,3-13.76-1.88-51.77-14.46/-0,5-38.37-4.90-51.44-4:56.82)

7.096	21	París (FRA)	03.08.2024

(10.87/+0,9 - 7.05/-0,1 - 13.77 - 1.96 - 48.08 - 14.29/+0,2 - 40.92 - sm - 57.93 - 4:42.18)

Aband		Ratingen	23.06.2024

(11.17/0,0-6.58/+0,3-13.25-1.83-sm-sm-41.36-ab)

Sus mejores marcas de siempre en Decatlón

8.381	2	Ratingen (GER)	18.06.2023
8.322	9	Tokio (JPN)	05.08.2021
8.209	1	Alhama de Murcia	23.05.2021
8.125	9	Londres (GBR)	12.08.2017
8.123	10	Götzis (AUT)	26.05.2019
8.121	1	Monzón	02.07.2017
8.102	1	La Nucía	29.06.2024
8.073	3	Lutsk (UKR)	07.07.2019
8.073	1	Getafe	26.06.2021
7.985	12	Götzis (AUT)	29.05.2016

Sus mejores marcas de siempre en Heptatlón

6.249	1	Praga (CZE)	29.01.2017
6.227	2	Belgrado (SRB)	05.03.2017
6.218	1	Glasgow (GBR)	03.03.2019
6.173	1	Madrid	18.02.2023
6.158	2	Torun (POL)	07.03.2021
6.143	1	Ourense	01.03.2020
6.124	1	Cardiff (GBR)	27.01.2019
6.091	1	Tallinn (EST)	09.02.2020
6.076	1	Reims (FRA)	31.01.2016
6.051	1	Antequera	22.02.2015



Juan Carlos Castillo
(4x100 m)

Almería, 23.07.2004 - 1,84m / 79kg
Entrenador: Julio Rifaterra
Club 2024: C.A. FentCami Mislata
Internacional: 1 (2024)

Historial Español
Campeón de España Sub20 de 200m al aire libre (2023)
Campeón de España Sub20 de 200m short track (2023)
Campeón de España Sub23 de 100m (2024)
Campeón de España Sub18 de 100m (2020)
Campeón de España Sub16 de 100m (2019)

Historial Internacional

CE	2024 – Roma	4x100m (5ºe2/39.21)
CM-s20	2022 - Cali	4x100m (6º/39.87)
CE-s20	2023 - Jerusalén	200m (4º/21.09); 4x100m (4º/40.50)
DNA Sub20 PC	2023 - Madrid	The Hunt (3º/4:53.23)
Otros	2023 - Liévin	FRA-ESP-ITA Sub20 PC (1ºc1/21.3m-4x200m Mixto (Aband)
	2023 - Huelva	ESP-POR Sub20 (Aband cA1-Aband-cB1)
	2024 - Huelva	ESP-POR 4x100m Sub23 (Aband c1/- - 3ºc2/40.61)

Progresión

Año/Edad	Club	200m
2020 (16)	GoFit Athletics	22.11
2021 (17)	GoFit Athletics	22.98
2022 (18)	C.D. Surco Lucena	21.90
2023 (19)	A.D. Marathon	20.93
2024 (20)	C.A. FentCami Mislata	20.55

Marcas personales
60m: 6.85st (2023); 100m: 10.34 (2024), 10.37v (2024); 200m: 20.55al (2024), 21.26st (2024).

Su temporada 2024 al aire libre

100m

10.34	1,8	5e1	Guadalajara	23.06.2024
10.50	0,4	5	Andújar	17.05.2024

Con viento a favor

10.37	3,1	2	Coria del Río	15.05.2024
10.38	2,8	1e1	Coria del Río	15.05.2024
10.45	4,2	2e2	Maia (POR)	06.07.2024

200m

20.55	1,1	1	Burgos	14.07.2024
20.81	-0,4	2	La Nucía	30.06.2024



20.84	-0,2	1cB	Madrid	21.06.2024
20.89	0,8	1	Huesca	04.05.2024
20.93	2,0	1	Coria del Río	15.05.2024
20.95	0,3	2	Ibiza	11.05.2024
20.95	1,4	1	Castellón	26.05.2024
21.01	1,5	1e2	Burgos	14.07.2024
21.04	-1,5	2s1	La Nucía	30.06.2024
21.09	0,0	1	Nerja	22.05.2024
21.20	-0,6	1	Soria	13.04.2024
21.43	-1,7	1e3	La Nucía	29.06.2024

4 x 100m

39.21	5e2	Roma (ITA)	11.06.2024
ESP: R.Sánchez, A.Jordán, JC. Castillo, S.López)			
40.11	3	La Nucía	
30.06.2024			
FentCami M.: Sánchez, Castillo, Izquierdo, Hammond			
40.34	1	Huesca	04.05.2024
FentCami M.: Sánchez, Castillo, Izquierdo, Hammond			
40.35 A	1	Soria	13.04.2024
FentCami M.: Sánchez, Castillo, Romeo, Hammond			
40.42	3	Castellón	26.05.2024
FentCami M.: Sánchez, Castillo, Izquierdo, Hammond			
40.61	3c2	Huelva	30.04.2024
Sel.Española Sub23: Mateo, Castillo, Alfonso, Jiménez			
Abandono c1		Huelva	30.04.2024
S.Española Sub23: Mendoza,Castillo, Alfonso, Jiménez			

Sus mejores marcas de siempre en 200m al aire libre

20.55	1,1	1	Burgos	14.07.2024
20.81	-0,4	2	La Nucía	30.06.2024
20.84	-0,2	1cB	Madrid	21.06.2024
20.89	0,8	1	Huesca	04.05.2024
20.93	1,9	2s2	Jerusalén (ISR)	09.08.2023
20.93	2,0	1	Coria del Río	15.05.2024
20.95	0,3	2	Ibiza	11.05.2024
20.95	1,4	1	Castellón	26.05.2024
21.01	1,5	1e2	Burgos	14.07.2024
21.04	-1,5	2s1	La Nucía	30.06.2024



Sergio López
(4x100 m)

Murcia, 05.07.1999 - 1,80m / 74kg
Entrenador: Ricardo Diéguez
Club 2024: Gestaner Atlética Alcantarilla
Internacional: 14 (2019-2024)

Historial Español
Plusmarquista de España Sub20 de 100m (10.36 en 2018)
Plusmarquista de España Sub18 de 4x100m (41.09 en 2016)
Mejor Marca Española Sub18 de Relevo Medley (1:53.62 en 2016)
Campeón de España Absoluto de 60m en pista cubierta (2019-2024)
Campeón de España Absoluto de 100m al aire libre (2021-2023)
Campeón de España Sub23 de 60m en pista cubierta (2019)
Campeón de España Sub23 de 100m (2020)
Campeón de España Sub23 de 200m al aire libre (2020)
Campeón de España Sub20 de 100m al aire libre (2017)
Campeón de España Sub20 de 60m en pista cubierta (2017-2018)
Campeón de España Sub18 de 100m al aire libre (2016)
Campeón de España Universitario de 100m (2022)

Records de España y Mejores Marcas
Sub20 AL. 100m: 10.36 (2018)
Sub18 AL. 4x100m: 41.09 (2016); Relevo Medley: 1:53.62 (2016)

Historial Internacional

CM	2022 - Eugene	4x100m (6ºe2/38.70)
CE	2022 - Múnich	100m (e3/desc.); 4x100m (5ºe1/39.14)
	2024 – Roma	4x100m (5ºe2/39.21)
World Relays	2021 - Chorzow	4x100m (4ºe1/39.30)
	2024 - Nassau	4x100m (7ºe2Q1/39.35-6ºc3Q2/39.51)
CE-Sel	2021 - Chorzow	100m (7º/10.50); 4x100m (2º/39.07)
	2023 - Chorzow	100m (12º/5ºcB/10.40); 4x100m (5º/4ºcA/38.43)
CM-pc	2024 - Glasgow	60 m (7ºs1/6.70)



CE-pc	2019 - Glasgow	60m (4ºs3/6.71)
	2021 - Torun	60m (6ºe3/6.86)
IberAm	2022 - La Nucía	100m (5º/10.33); 4x100m (1º/39.03)
JMed	2022 - Orán	100m (5º/10.33)
CM-s20	2018 - Tampere	100m (6ºs2/10.53); 4x100m (6º/39.86)
CM-s18	2015 - Cali	100m (8ºe4/11.14)
CEur-s23	2021 - Tallinn	100m (4º/10.42); 4x100m (2º/39.00)
CEur-s20	2017 - Grosseto	100m (5º/10.95); 4x100m (3º/39.59)
CEur-s18	2016 - Tbilisi	100m (8º/10.84); Relevo (2º/1:53.62)
CMed-s23 pc	2019 - Miramas	60m (3º/6.80)
Otros	2018 - Minsk	Encuentro Internacional pc Sub20 60m (8º/9.67)
	2018 - Salamanca	ESP-POR relevos Sub20 4x100 (3º/40.34)
	2022 - Huelva	ESP-POR 4x100m (1ºcA/39.19 - 1ºcB/38.97)
	2023 - Huelva	ESP-POR 4x100m (1ºcA/38.87 - 1ºcB/38.77)

Progresión

Año (Edad)	Club	60m	100m
2015 (16)	Soc. Atlética Alcantarilla	6.99	10.88
2016 (17)	Nutribán Atl. Alcantarilla	6.86	10.70
2017 (18)	Nutribán Atl. Alcantarilla	6.80	10.48
2018 (19)	Nutribán Atl. Alcantarilla	6.75	10.36
2019 (20)	Nutribán Atl. Alcantarilla	6.69	-
2020 (21)	Nutribán Atl. Alcantarilla	6.67	10.37
2021 (22)	Nutribán Atl. Alcantarilla	6.74	10.27
2022 (23)	Nutribán Atl. Alcantarilla	6.67	10.27
2023 (24)	Soc. Atlética Alcantarilla	6.69	**10.24**/10.11v

2024 (25)	Gestaner Atl. Alcantarilla	**6.64**	10.42	

Marcas personales
60m: 6.64st (2024), 6.66al (2024); 100m: 10.24 (2023); 10.11v (2023); 200m: 21.24al (2020)

Su temporada 2024 al aire libre

100m

10.42	-0,1	2cB	Madrid	21.06.2024
10.44	-0,2	2	Segovia	15.06.2024
10.45A	0,3	1e1	Segovia	15.06.2024
10.47	-0,5	5	La Nucía	28.06.2024
10.48	3s1	3s1	La Nucía	28.06.2024
10.51	0,0	2	Nerja	22.05.2024
10.54	2,8	5e1	Coria del Río	15.05.2024
10.59	0,3	1cB	Granada	19.05.2024
10.63	1,1	2cB	Coria del Río	15.05.2024
10.63	-2,0	2e4	La Nucía	28.06.2024
10.64	0,4	6	Andújar	17.05.2024
10.66	0,0	2e1	Granada	19.05.2024

4 x 100m

39.21		5e2	Roma (ITA)	11.06.2024
ESP: R.Sánchez, A.Jordán, JC. Castillo, S.López)				
39.35	7e2		Nassau (BAH)	04.05.2024
Sel. Española: Monné, López, Rodríguez, Crespí				
39.51	6c3		Nassau (BAH)	05.05.2024
Sel. Española: Monné, Crespí, Rodríguez, López				

Sus mejores marcas de siempre en 100m al aire libre

10.24	1,7	1	Gavà	10.06.2023
10.27	1,9	2	Castellón	29.06.2021
10.27	0,8	1e4	Nerja	24.06.2022
10.28	0,2	6	Madrid	18.06.2022
10.28	1,2	2s1	Torrent	29.07.2023
10.30	1,0	1	Nerja	25.06.2022
10.31	1,8	2e1	Gavà	10.06.2023
10.32	0,5	2e1	La Nucía	20.05.2022
10.33	0,1	5	La Nucía	20.05.2022
10.33	0,9	5	Orán (ALG)	30.06.2022

Con viento a favor

10.11	2,4	1	Torrent	29.07.2023
10.18	2,8	1s2	Nerja	25.06.2022
10.31	2,5	1e1	Nerja	19.06.2021

Sus mejores marcas de siempre en 60m

6.64		1s2	Ourense (i)	17.02.2024
6.64		1	Ourense (i)	17.02.2024
6.66	0,0	1	Lorca	04.02.2024
6.67		2	Ourense (i)	01.03.2020
6.67		1s1	Ourense (i)	26.02.2022
6.67		2	Ourense (i)	26.02.2022
6.68		4	Athlone (IRL) (i)	12.02.2020
6.68		1e1	Salamanca (i)	22.01.2022
6.68		2	Antequera (i)	13.01.2024
6.68		3e3	Glasgow (GBR) (i)	01.03.2024



Julio Arenas
(4x400 m)

Madrid, 24.04.1993 - 1,80m / 68kg
Entrenadores: Pedro García García e Inés Jiménez
Club 2024: Atletismo Numantino
Internacional: 6 (2014-2024)

Historial Español
Campeón de España Sub20 de 400m al aire libre (2012)
Campeón de España Sub18 de 400m al aire libre (2010)

Récords de España y Mejores Marcas
Absoluto AL. 4x400m mixto: 3:18.98 (2021)

Historial Español

JJOO	2024 – París	4x400m (7ºe2/3:01.60)
CM	2019 - Doha	4x400m (6ºe1/3:04.27)
CE-Sel	2014 - Braunschweig	4x400m (3ºc1/3:07.01)
World Relays	2021 - Chorzów	4x400m mixto (2ºe1/3:18.98)
	2024 - Nassau	4x400m (1ºc2Q2/3:02.39);
		4x400m mixto (5ºe3Q1/3:15.47-3ºc3Q2/3:15.11)
CM-s20	2012 - Barcelona	400m (8ºs3/50.00),
		4x400m (4ºe1/3:14.85)
CE-s20	2011 - Tallinn	400m (6ºe4/49.50),
		4x400m (4ºe1/3:14.08)
CMed-s23	2014 - Aubagne	4x400m (3º/3:08.46)
Otros	2021 - Castellón	España A 4x400m (1º/3:03.21)
	2010 - Radès	Enc.Int. sub20
4x400m (2º/3:15.07)		

Progresión

Año (Edad)	Club	400m AL	400m ST
2009 (16)	Lynze Parla	49.57	-
2010 (17)	Lynze Parla	48.36	-
2011 (18)	Pto. Alicante OHL	48.07	50.16
2012 (19)	CAB Pto. Alicante	46.42	49.38
2013 (20)	A.D.Marathon	46.96	-
2014 (21)	A.D.Marathon	47.01	48.69
2015 (22)	A.D.Marathon	47.65	49.33
2016 (23)	A.D.Marathon	47.00	47.82
2017 (24)	A.D.Marathon	47.23	48.76
2018 (25)	CA Fent Cami Mislata	47.65	-
2019 (26)	CA Fent Cami Mislata	46.44	**47.75**
2020 (27)	GoFit Athletics	46.78	48.97
2021 (28)	GoFit Athletics	46.03	48.16
2022 (29)	GoFit Athletics	-	-
2023 (30)	GoFitAthletics	**45.95**	-
2024 (31)	Atletismo Numantino	46.40	-

Marcas personales
60m: 7.30st (2013); 100m: 10.87 (2019), 10.72v (2020); 200m: 21.18al (2023), 22.06st (2019); 300m: 33.77al (2016); 500m: 1:01.37al (2020); 600m: 1:24.02 (2012); 800m: 1:55.55al (2014), 1:55.89st (2018); 400m

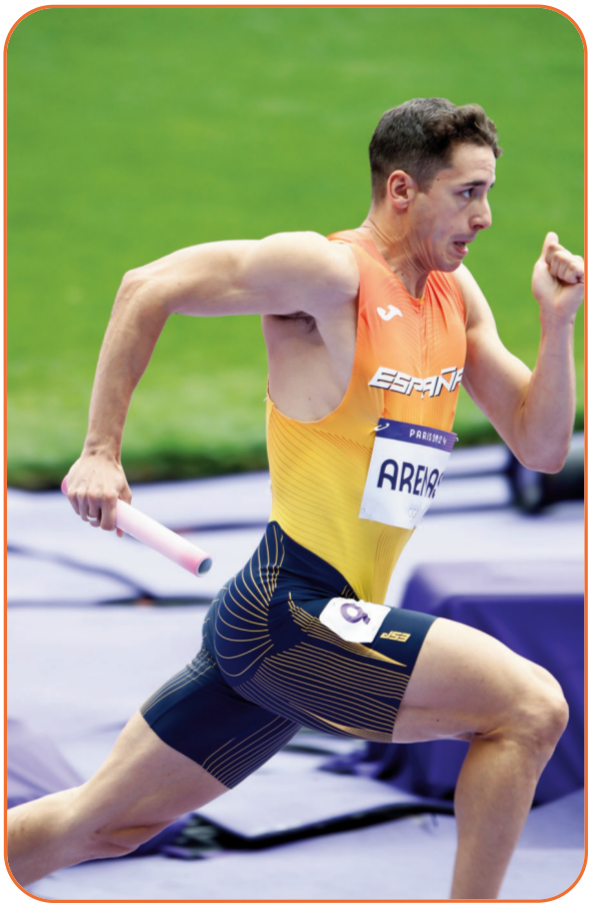

vallas: 54.26 (2019).

Su temporada 2024 al aire libre

400m

46.40	1	Soria	13.04.2024
46.68	1	Coria del Río	15.05.2024
46.69	2	Castellón	26.05.2024

4x400m

3:01.60	7e2	París (FRA)	09.08.2024
Selección Española: Cañal, Husillos, García, Arenas			
3:02.39	1c2	Nassau (BAH)	05.05.2024
Selección Española: Cañal, Guijarro, Husillos, Arenas			
3:11.33	4	Castellón	26.05.2024
At.Numantino: Pineda, Santidrián, Montero, Arenas			
3:14.75	3	Soria	13.04.2024
At.Numantino: Starling, Montero, Pineda, Arenas			

4x400m Mixto

3:15.11	3c3	Nassau (BAH)	05.05.2024
Selección Española: García, Hervás, Arenas, Segura			
3:15.47	5e3	Nassau (BAH)	04.05.2024
Selección Española: García, Hervás, Arenas, Avilés			

Sus mejores marcas de siempre en 400m al aire libre

45.95	5cB	Madrid	22.07.2023
46.03	5	Getafe	27.06.2021
46.18	2cC	Madrid	19.06.2021
46.21	1cB	Ordizia	24.06.2023
46.36	1e1	Torrent	29.07.2023
46.40	1	Soria	13.04.2024
46.42	2e7	Barcelona	10.07.2012
46.44	2	La Nucía	01.09.2019
46.44	1e1	Madrid	05.06.2021
46.51	6	Torrent	30.07.2023



David García
(4x400 m)

Alcorcón (Madrid), 06.06.2005 - 1,81m / 69kg
Entrenador: Luis Carretero
Club 2024: Atletismo Badajoz
Internacional: 4 (2023-2024)

Historial Español

Plusmarquista de España Sub20 de 400m en pista cubierta (46.65 en 2023)
Mejor Marca Española Sub20 de 300m en pista cubierta (33.51 en 2023)
Mejor Marca Española Sub20 de 4x400m Mixto en pista cubierta (3:30.67 en 2023)
Plusmarquista de España Sub18 de 400m al aire libre (46.67 en 2022)
Mejor Marca Española Sub18 de 300m al aire libre (34.19 en 2022)
Plusmarquista de España Sub16 de 100m (10.74 en 2020)
Plusmarquista de España Sub16 de 300m al aire libre (34.90 en 2020)
Plusmarquista de España Sub16 de 60m en pista cubierta (6.90 en 2020)

Plusmarquista de España Sub16 de 300m en pista cubierta (34.70 en 2020)
Mejor Marca Española Sub14 de 150m al aire libre (17.76 en 2018)
Campeón de España Sub20 de 400m al aire libre (2023-2024)
Campeón de España Sub20 de 400m short track (2024)
Campeón de España Sub18 de 400m al aire libre (2021-2022)
Campeón de España Sub16 de 100m (2020)
Campeón de España Sub16 de 300m al aire libre (2020)
Campeón de España Sub16 de 60m en pista cubierta (2020)
Campeón de España Sub16 de 300m en pista cubierta (2020)

Récords de España y Mejores Marcas

Sub20 PC 300m: 33.51 (2023); 400m: 46.65 (2023); 4x400m Mixto: 3:30.67 (2023)
Sub18 AL 300m: 34.19 (2022); 400m: 46.67 (2022)
Sub16 AL 100m: 10.74 (2020); 300m: 35.02, 34.90 (2020)
Sub16 PC 60m: 6.90 (2020); 300m: 34.70 (2020)
Sub14 AL 150m: 17.76 (2018)

Historial Español

JJOO	2024 - París	4x400m (7ºe2/3:01.60)
CE	2024 - Roma	4x400m (5º/3:01.44)



		World
Relays	2024 - Nassau	4x400m mixto (5ºe3Q1/3:15.47-3ºc3Q2/3:15.11)
CE-pc	2023 - Estambul	4x400m (4º/3:06.87)
CM-s20	2022 - Cali	4x400m (2ºe2/3:07.58)
CE-s20	2023 - Jerusalén	400m (5º/47.08); 4x400m (5º/3:08.41)
CE-s18	2022 - Jerusalén	400m (1º/46.67)
DNA sub20	2023 - Madrid	4x400m Mixto (3º/3:30.67)
Gimnasiada	2022 - Caen	400m (2º/48.14)
Otros	2020 - Franconville	Enc. Int. Sub18: 400m (3º/48.14); 4x400m (1º/3:18.14)

Progresión

Año (Edad)	Club	400m AL	400m ST
2021 (16)	Atletismo Badajoz	47.28	-
2022 (17)	Atletismo Badajoz	46.67	48.94
2023 (18)	Atletismo Badajoz	46.08	**46.65**
2024 (19)	Atletismo Badajoz	**46.06**	46.84

Marcas personales
60m: 6.79st (2023); 100m: 10.74 (2020); 200m: 21.21al (2023), 21.53st (2023); 300m: 34.19al (2022), 33.51st (2023); 400m: 46.06al (2024), 46.65st (2023).

Su temporada 2024 al aire libre

200m

21.45	1,4	1c1	Leganés	13.07.2024
21.73	1,1	1	Cáceres	10.02.2024

400m

46.06	3	La Nucía	29.06.2024
46.16	2e3	La Nucía	28.06.2024
46.22	1	León	19.05.2024
46.28	1s3	Castellón	27.07.2024
46.43	4cA	Salamanca	01.06.2024
47.01	1	Castellón	28.07.2024
47.33	1	Cáceres	10.02.2024

4 x 400m

3:01.44	5	Roma (ITA)	12.06.2024
Selección Española: Cañal, Guijarro, García, Husillos			
3:01.45	4e2	Roma (ITA)	11.06.2024
Selección Española: Cañal, Guijarro, Husillos, García			
3:01.60	7e2	París (FRA)	09.08.2024
Selección Española: Cañal, Husillos, García, Arenas			
3:06.68	2	Filadelfia (USA)	26.04.2024
Combinado Español: Guijarro, Arenas, García, Husillos			

4x400m Mixto

3:15.11	3c3	Nassau (BAH)	05.05.2024
Selección Española: García, Hervás, Arenas, Segura			
3:15.47	5e3	Nassau (BAH)	04.05.2024
Selección Española: García, Hervás, Arenas, Avilés			

Sus mejores marcas de siempre en 400m al aire libre

46.06	3	La Nucía	29.06.2024
46.08	1	Soria	23.07.2023
46.12	1	Cáceres	28.06.2023
46.16	2e3	La Nucía	28.06.2024
46.17	2e2	Jerusalén (ISR)	07.08.2023
46.22	1	León	19.05.2024
46.28	1s3	Castellón	27.07.2024
46.43	4cA	Salamanca	01.06.2024
46.60	1	Cáceres	17.06.2023
46.67	1	Jerusalén (ISR)	06.07.2022



Manuel Guijarro
(4x400 m)

Villarrobledo (Albacete), 07.07.1998 - 1,77m / 67kg
Entrenador: Manuel Fernández
Club 2024: Facsa-Playas de Castellón
Internacional: 13 (2018-2024)

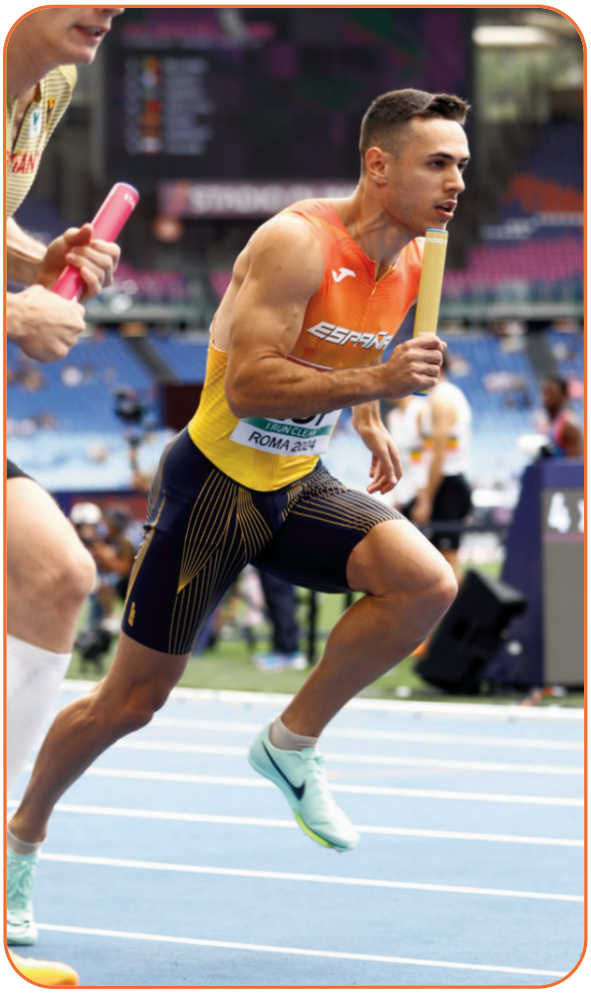

Historial Español
Campeón de España Sub23 de 400m al aire libre (2018)
Campeón de España Sub23 de 400m en pista cubierta (2018)
Campeón de España Sub18 de 400m al aire libre (2015)

Récords de España y Mejores Marcas
Absoluto PC: 4x400m: 3:06.32 (2019); Relevo 2x2x200m Mixto: 1:41.50 (2022)

Historial Español

CE	2022 - Múnich	400m (6ºe4/46.18); 4x400m (1ºe1/3:01.27)
	2024 - Roma	4x400m (5º/3:01.44)
World Relays	2021 - Chorzow	4x400m (5ºe2/3:06.09)
	2024 - Nassau	4x400m (5ºe4Q1/3:06.84-1ºc2Q2/3:02.39)
CE-Sel	2021 - Chorzow	4x400m (2º/3:03.10)
CM-pc	2018 - Birmingham	4x400m (3ºe2/3:07.52)
	2022 - Belgrado	400m (4ºe2/47.74); 4x400m (2º/3:06.82)
CE-pc	2019 - Glasgow	400m (5ºs1/47.34); 4x400m (2º/3:06.32)
	2023 - Estambul	400m (5ºe5/49.77)
IberAm	2022 - La Nucía	400m (6º/46.20); 4x400m (2º/3:04.05)
DNA EA pc	2022 - Glasgow	Relevo 2x2x200m (2º/1:41.50)
CE-s23	2019 - Gävle	4x400m (5º/3:07.62)
CMed-s23	2018 - Jesolo	400m (5º/46.63); 4x400m (3º/3:09.78)
CMed-s23 pc	2019 - Miramas	400m (5ºe2/48.68)
CM-s18	2015 - Cali	400m (4ºe4/48.54)
Otros	2022 - Madrid	WACT Madrid - 4x400m (2º/3:03.87)
	2021 - Castellón	España B 4x400m (3º/3:04.50)

Progresión

Año (Edad)	Club	400m AL	400m ST
2014 (16)	Decatlón Kondy	49.97	51.99
2015 (17)	C.A.Elche Decatlón	48.37	49.59
2016 (18)	Playas de Castellón	48.16	49.61
2017 (19)	Playas de Castellón	47.98	49.00
2018 (20)	C.A.Fent Camí Mislata	46.51	46.97
2019 (21)	F.C.Barcelona	46.72	46.98
2020 (22)	F.C.Barcelona	-	46.66
2021 (23)	F.C.Barcelona	45.98	47.77
2022 (24)	F.C.Barcelona	**45.47**	**46.02**
2023 (25)	F.C.Barcelona	47.67	46.07
2024 (26)	Facsa-Playas de Castellón	46.45	46.98

Marcas personales
100m: 10.69 (2019); 200m: 21.17al (2019), 21.08st (2021); 300m: 34.28al (2018); 400m: 45.47al (2022), 46.02st (2022); Longitud: 7.15al (2016).

Su temporada 2024 al aire libre

200m

46.45	5e2	La Nucía	28.06.2024
47.85	7cB	Madrid	21.06.2024

4x400m

3:01.44	5	Roma (ITA)	12.06.2024
Selección Española: Cañal, Guijarro, García, Husillos			
3:01.45	4e2	Roma (ITA)	11.06.2024
Selección Española: Cañal, Guijarro, Husillos, García			
3:02.39	1c2	Nassau (BAH)	05.05.2024
Selección Española: Cañal, Guijarro, Husillos, Arenas			
3:06.68	2	Filadelfia (USA)	26.04.2024
Combinado Español: Guijarro, Arenas, García, Husillos			
3:06.84	5e4	Nassau (BAH)	04.05.2024
Selección Española: Cañal, Búa, Guijarro, Erta			
3:08.15	1	La Nucía	30.06.2024
Playas de Castellón: Guijarro, Pons, Porras, Cañal			
3:12.31	6	Castellón	26.05.2024
Playas de Castellón: Alfonso, Boix, Pons, Guijarro			

Sus mejores marcas de siempre en 400m al aire libre

45.47	2cB	Madrid	18.06.2022
45.98	4	Huelva	03.06.2021
46.14	1	La Nucía	12.06.2021
46.18	6e4	Múnich (GER)	15.08.2022

46.20	6	La Nucía	21.05.2022
46.30	7	Getafe	27.06.2021
46.31	2e2	Getafe	26.06.2021
46.38	1e1	Nerja	25.06.2022
46.45	5e2	La Nucía	28.06.2024
46.48	2e1	La Nucía	20.05.2022

Sus mejores marcas de siempre en 400m short track

46.02	1e3	Ourense (i)	26.02.2022
46.07	2	Ourense (i)	27.02.2022
46.07	3	Madrid (i)	19.02.2023
46.47	1cB	Madrid (i)	22.02.2023
46.53	1	Madrid (i)	12.02.2022
46.53	1e3	Madrid (i)	18.02.2023
46.66	3	Ourense (i)	01.03.2020
46.72	2	Salamanca (i)	04.02.2023
46.76	1e1	Salamanca (i)	15.02.2020
46.87	1	Salamanca (i)	15.02.2020



Alberto Amezcua
(20km marcha)

Guadix (Granada), 01.05.1992
1,83m / 67kg
Entrenador: Daniel Jacinto Garzón
Club 2024: Juventud Guadix
Internacional: 18 (2013-2024)

Historial Español

Campeón de España Absoluto de 20km Marcha (2022)
Campeón de España Sub23 de 10.000m Marcha (2012-2013)
Campeón de España Sub23 de 20km Marcha (2012-2013)
Campeón de España Sub20 de 10km Marcha (2010-2011)
Campeón de España Sub20 de 10.000m Marcha 2010-2011)
Campeón de España Sub18 de 10km Marcha (2008-2009)
Campeón de España Sub18 de 10.000m Marcha (2008-2009)
Campeón de España Sub16 de 5.000m Marcha (2007)
Campeón de España Sub16 de 5km Marcha (2007)

Historial Internacional

CM	2017 - Londres	20km Marcha (9º/1:19:46)
	2022 - Eugene	20km Marcha (9º/1:20:44)
	2023 - Budapest	20km Marcha (13º/1:19:38)
CE	2014 - Zúrich	20km Marcha (9º/1:22:26)
	2018 - Berlín	20km Marcha (17º/1:23:33)
	2022 - Múnich	20km Marcha (4º/1:20:00)
	2024 - Roma	20km Marcha (abandono)
CpM-Marcha	2008 - Cheboksary	10km Marcha Sub20 (31º/44:30/3º equipos)
	2010 - Chihuahua	10km Marcha Sub20 (17º/47:43/7º equipos)



	2012 - Saransk	20km Marcha (abandono)
	2014 - Taicang	20km Marcha (36º/1:22:19/ 6º equipos)
CMSel-Marcha	2016 - Roma	20km Marcha (51º/1:24:28/ 6º equipos)
	2018 - Taicang	20km Marcha (22º/1:24:24/ 5º equipos)
	2022 - Mascate	20km Marcha (abandono)
	2024 - Antalya	Relevo Mixto (7º) (con Cristina Montesinos)
CpE-Marcha	2009 - Metz	10km Marcha Sub20 (13º/44:11/6º equipos)
	2011 - Olhao	10km Marcha Sub20 (7º/43:10/ 4º equipos)
	2015 - Murcia	20km Marcha (21º/1:25:49/ 4º equipos)
	2019 - Alytus	20km Marcha (32º/1:27:26/ 1º equipos)
CESel-Marcha	2021 - Podébrady	20km Marcha (abandono)
	2023 - Podébrady	20km Marcha (4º/1:20:24/ 2º equipos)
Criterium	2024 - Valencia	Relevo Mixto (4º/2:58:57 con Paula Juárez)
CE-s23	2013 - Tampere	20km Marcha (abandono)

CM-s20	2010 - Moncton	10.000m Marcha (9º/42:06.71)
CE-s20	2011 - Tallinn	10.000m Marcha (3º/41:34.13)
CM-s18	2009 - Bressanone	10.000m Marcha (7º/43:35.39)
Otros	2010 - Radès	Encuentro Mediterráneo Sub20: 5.000m Marcha (1º/21:18.53)

Progresión

Año/Edad	Club	20km Marcha
2008 (16)	Juventud Guadix	-
2009 (17)	Juventud Guadix	-
2010 (18)	Juventud Guadix	-
2011 (19)	Juventud Guadix	-
2012 (20)	Juventud Guadix	1:24:10
2013 (21)	Juventud Guadix	1:24:57
2014 (22)	Juventud Guadix	1:22:19
2015 (23)	Juventud Guadix	1:22:03
2016 (24)	Juventud Guadix	1:21:39
2017 (25)	Juventud Guadix	1:19:46
2018 (26)	Juventud Guadix	1:22:52
2019 (27)	Juventud Guadix	1:22:21
2020 (28)	Juventud Guadix	-
2021 (29)	Juventud Guadix	1:19:54
2022 (30)	Juventud Guadix	1:19:58
2023 (31)	Juventud Guadix	**1:19:38**
2024 (32)	**Juventud Guadix**	**1:19:44**

Marcas personales

5.000m Marcha: 18:50.20al (2015), 19:57.73pc (2014); 10.000m Marcha: 39:29.00 (2016); 5km Marcha: 19:33 (2021); 10km Marcha: 39:26+ (2023), 39:30 (2017); 15km Marcha: 59:17+ (2023); 20km Marcha: 1:19:28 (2023).

Su temporada 2024

10km Marcha

40:30	2	Guadix	04.02.2024

20km Marcha

1:19:44	4	Zaragoza	25.02.2024
Abandono	-	Roma (ITA)	08.06.2024

Relevo Mixto

2:58:57	4	Valencia	10.03.2024
	(con Paula Juárez)		
3:00:37	7	Antalya (TUR)	21.04.2024
	(con Cristina Montesinos)		

Sus mejores marcas de siempre en 20km marcha

1:19:28	13	Budapest (HUN)	19.08.2023
1:19:44	4	Zaragoza	25.02.2024
1:19:46	9	Londres (GBR)	13.08.2017
1:19:54	3	Murcia	14.03.2021
1:19:58	5	Podébrady (CZE)	02.04.2022
1:20:00	4	Múnich (GER)	20.08.2022
1:20:24	4	Podébrady (CZE)	21.05.2023
1:20:29	1	Pamplona	13.02.2022
1:20:44	9	Eugene (USA)	15.07.2022
1:21:18	2	Mérida	02.04.2017



Diego García
(20km Marcha)

Madrid, 19.01.1996 - 1.74m / 60kg
Entrenador: José Antonio Quintana
Club 2024: Independiente
Internacional: 19 (2015-2024)

Historial Español

Plusmarquista de España Absoluto de 3.000m Marcha en pista cubierta (11:06.57 en 2018)
Mejor Marca Española Absoluta de 1 Milla Marcha al aire libre (5:36.27 en 2017)
Mejor Marca Española Sub23 de 1 Milla Marcha al aire libre (5:36.27 en 2017)
Mejor Marca Española Sub23 de 5km Marcha (19:37 en 2016)
Mejor Marca Española Sub23 de 3.000m Marcha en pista cubierta (11:06.57 en 2017)
Mejor Marca Española Sub20 de 20km Marcha (1:21:45 en 2015)
Plusmarquista de España Sub20 de 10.000m Marcha (39:51.59 en 2014)
Mejor Marca Española Sub20 de 5.000m Marcha (19:03.16 en 2015)
Récord del Mundo Sub20

Mejor Marca Española Sub20 de 5km Marcha (20:02 en 2014)
Plusmarquista de España Sub20 de 10km Marcha (40:10 en 2014)
Plusmarquista de España Sub18 de 5.000m Marcha (19:47.37 en 2013)
Plusmarquista de España Sub18 de 5km Marcha (20:11 en 2013)
Plusmarquista de España Sub18 de 10km Marcha (40:55 en 2013)
Campeón de España Absoluto de 20km Marcha (2021)
Campeón de España Sub23 de 20km Marcha (2018)
Campeón de España Sub23 de 10.000 Marcha (2017)
Campeón de España Sub20 de 10km Marcha (2014-2015)
Campeón de España Sub20 de 10km Marcha de Promoción (2013-2014)
Campeón de España Sub20 de 10.000m Marcha (2014-2015)
Campeón de España Sub18 de 5km Marcha de Promoción (2012)
Campeón de España Sub18 de 10km Marcha (2013)
Campeón de España Sub18 de 10.000m Marcha (2013)
Campeón de España Universitario de 10.000m Marcha (2018)
Co-vencedor de la IAAF World WalkingRaceChallenge en 2018

Records de España y Mejores Marcas

Absolutos: Pista: 1 milla Marcha: 5:36.27 (2017); PC 3.000m Marcha: 11:06.57 (2018)
Sub23. Ruta: 5km Marcha: 19:37 (2016); 20km Marcha: 1:19:18 (2018)
Sub20. Ruta: 5km Marcha: 20:02 (2014); 10km Marcha: 40:10 (2014); 20km Marcha: 1:21:45 (2015)
Sub20. Pista: 5.000m Marcha: 19:24.13 (2014), 19:03.16 (2015); 10.000m Marcha: 39:51.59 (2014)
Sub18. Ruta: 5km Marcha: 20:11 (2013); 10km Marcha: 40:55 (2013)
Sub18. Pista: 5.000m Marcha: 20:05.39, 19:47.37 (2013)

Historial Internacional

JJOO	2021 - Tokio (Sapporo)	20km Marcha (6º/1:21:57)
	2024 - París	20km Marcha (33º/1:23:10)

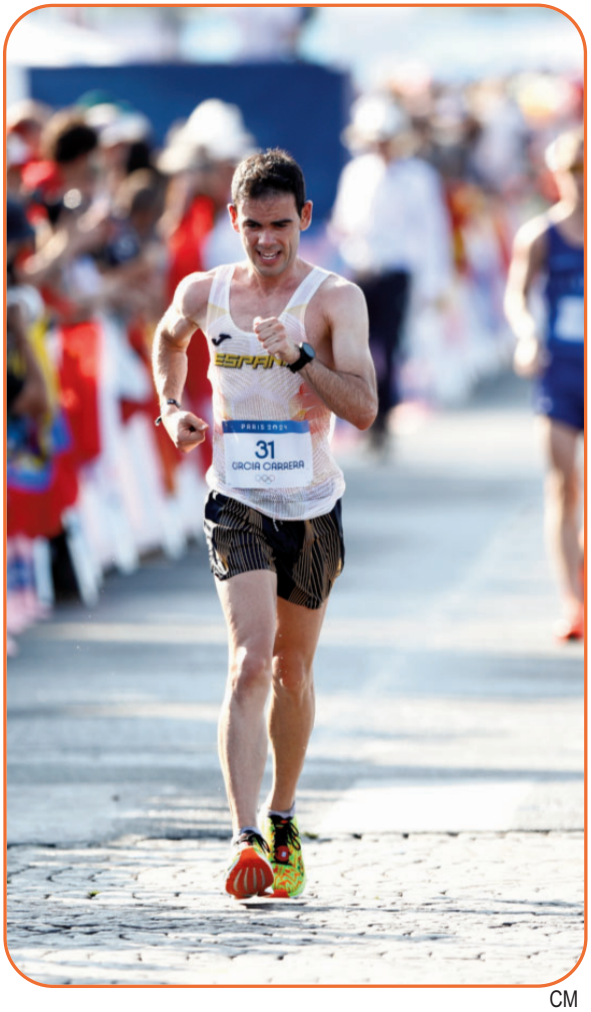

CM

2015 - Pekín	20km Marcha (29º/1:24:52)	
	2017 - Londres	20km Marcha (13º/1:20:34)
	2019 - Doha	20km Marcha (35º/1:41:14)
	2022 - Eugene	20km Marcha (16º/1:23:21)
	2023 - Budapest	20km Marcha (39º/1:25:12)
CE	2018 - Berlín	20km Marcha (2º/1:20:48)
	2022 - Múnich	20km Marcha (3º/1:19:45)
	2024 - Roma	20km Marcha (14º/1:22:56)
CpM-Marcha	2014 - Taicang	10km Marcha sub20 (4º/40:10/2º equipos)
CMSel-Marcha	2016 - Roma	20km Marcha (19º/1:21:36/ 6º equipos)
	2018 - Taicang	20km Marcha (23º/1:24:37/ 5º equipos)
	2022 - Mascate	20km Marcha (5º/1:24:41/ 5º equipos)
	2024 - Antalya	20km Marcha (3º/1:19:51/ 1º equipos)
CpE-Marcha	2013 - Dudince	10km Marcha sub20 (8º/43:42/3º equipos)
	2015 - Murcia	10km Marcha sub20 (1º/40:38/1º equipos)
	2017 - Podébrady	20km Marcha (7º/1:21:56/ 1º equipos)
	2019 - Alytus	20km Marcha (3º/1:20:23/ 1º equipos)
CESel-Marcha	2021 - Podébrady	20km Marcha (3º/1:19:19/ 1º equipos)
	2023 - Podébrady	20km Marcha (7º/1:21:42/ 2º equipos)
Criterium	2024 - Valencia	Relevo Mixto (5º/3:03:09 con Raquel González)
CE-s23	2017 - Bydgoszcz	20km Marcha (1º/1:22:29)
CMed-s23	2016 - Ràdes	10.000m Marcha (3º/41:13.98)
CM-s20	2014 - Eugene	10.000m Marcha (2º/39:51.59)
CE-s20	2015 - Eskiltuna	10.000m Marcha (1º/40:05.21)
CM-s18	2013 - Donetsk	10.000m Marcha (3º/42:03.32)

Progresión

Año/Edad	Club	20km Marcha
2012 (16)	A.D. Marathon	-
2013 (17)	A.D. Marathon	-
2014 (18)	A.D. Marathon	-
2015 (19)	A.D. Marathon	1:21:45
2016 (20)	A.D. Marathon	1:21:36
2017 (21)	A.D. Marathon	1:20:34
2018 (22)	A.D. Marathon	1:19:18
2019 (23)	A.D. Marathon	1:18:58
2020 (24)	A.D. Marathon	-
2021 (25)	A.D. Marathon	1:19:19
2022 (26)	Playas de Castellón	1:19:45
2023 (27)	Playas de Castellón	1:19:25
2024 (28)	Independiente	**1:18:19**

Marcas personales

1 milla Marcha: 5:36.27al (2017); 3.000m Marcha: 11:08.01al (2022), 11:06.57pc (2018); 5.000m Marcha: 19:03.16 (2015); 10.000m Marcha: 39:13.43 (2023); 5km Marcha: 19:25+ (2022), 19:37 (2016); 10km Marcha: 38:49 (2022); 15km Marcha: 59:19+ (2019); 20km Marcha: 1:18:19 (2024); 35km Marcha: 2:29:04 (2023).

Su temporada 2024

10km Marcha

40:17	1	Pamplona	28.04.2024
40:44	3	Madrid	06.10.2024
41:21	2	Móstoles	11.02.2024

20km Marcha

1:18:19	7	A Coruña	18.05.2024
1:19:36	3	Zaragoza	25.02.2024
1:19:51	3	Antalya (TUR)	21.04.2024
1:22:56	14	Roma (ITA)	08.06.2024
1:23:10	33	París (FRA)	01.08.2024

Relevo Mixto

3:03:09	5 (con Raquel González)	Valencia	10.03.2024

Sus mejores marcas de siempre en 20km Marcha

1:18:19	7	La Coruña	18.05.2024
1:18:58	8	La Coruña	08.06.2019
1:19:18	2	La Coruña	02.06.2018
1:19:19	3	Podébrady (CZE)	16.05.2021
1:19:25	3	La Coruña	03.06.2023
1:19:36	3	Zaragoza	25.02.2024
1:19:37	1	La Coruña	05.06.2021
1:19:40	2	Murcia	14.03.2021
1:19:45	3	Múnich (GER)	20.08.2022
1:19:51	3	Antalya (TUR)	21.04.2024

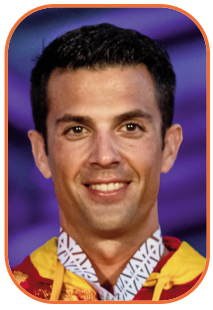

Miguel Ángel López

(20km Marcha - Relevo Mixto)

Murcia, 03.07.1988 - 1,81m / 70kg
Entrenador: José Antonio Carrillo
Club 2024: UCAM Murcia
Internacional: 32 (2008-2024)

Historial Español

Campeón de España Absoluto de 20km Marcha (2010-2012-2015-2019)
Campeón de España Absoluto de 35km Marcha (2015-2022)
Campeón de España Absoluto de 50km Marcha (2016)
Campeón de España Absoluto de 10.000m Marcha (2010-2012-2013-2014-2015-2016)
Campeón de España Sub23 de 20km Marcha (2008-2009-2010)
Campeón de España Sub23 de 10.000m Marcha (2008-2009-2010)
Campeón de España Sub20 de 10km Marcha (2006-2007)
Campeón de España Sub20 de 10.000m Marcha (2006-2007)
Campeón de España Sub18 de 10km Marcha (2005)
Campeón de España Sub18 de 10.000m Marcha (2004-2005)
Campeón de España Sub16 de 5.000m Marcha (2003)
Campeón de España Sub16 de 5km Marcha (2003)
Campeón de España Universitario de 10.000m Marcha (2011-2012-2014-2015-2016-2017)
Mejor atleta español en 2012, 2013, 2014 y 2015

Récords de España y Mejores Marcas

Absoluto. 30km Marcha: 2:04:38 (2022); 35km Marcha: 2:27:53, 2:25:58 (2022)

Historial Internacional

JJOO	2012 - Londres	20km Marcha (5º/1:19:49)
	2016 - Río de Janeiro	20km Marcha (11º/1:20:58); 50km Marcha (aband)
	2021 - Tokio (Sapporo)	20km Marcha (31º/1:27:12)
CM	2011 - Daegu	20km Marcha (12º/1:23:41)
	2013 - Moscú	20km Marcha (2º/1:21:21)
	2015 - Pekín	20km Marcha (1º/1:19:14)
	2017 - Londres	20km Marcha (10º/1:19:57)
	2019 - Doha	20km Marcha (26º/1:35:00)
	2022 - Eugene	35km Marcha (10º/2:25:58)
	2023 - Budapest	35km Marcha (12º/2:29.32)
CE	2010 - Barcelona	20km Marcha (13º/1:24:28)
	2014 - Zúrich	20km Marcha (1º/1:19:44)
	2018 - Berlín	20km Marcha (6º/1:21:27)
	2022 - Múnich	35km Marcha (1º/2:26:49)
CpM-Marcha 2006 - La Coruña		10km Marcha Sub20 (2º/41:41/3º equipos)
	2008 - Cheboksary	20km Marcha (35º/1:23:44/ 2º equipos)
	2010 - Chihuahua	20km Marcha (12º/1:24:32/ 5º equipos)
	2012 - Saransk	20km Marcha (39º/1:25:31/ 10º equipos)
	2014 - Taicang	20km Marcha (5º/1:19:21/ 6º equipos)
CMSel-Marcha 2016 - Roma		20km Marcha (33º/1:22:46/ 6º equipos)
	2018 - Taicang	20km Marcha (19º/1:24:08/ 5º equipos)
	2022 - Mascate	35km Marcha (3º/2:37:27/ 1º equipos)
	2024 - Antalya	Relevo Mixto (10º/3:02.43



		con María Pérez)
CpE-Marcha	2005 - Miskolc	10km Marcha Sub20 (11º/43:47/10º equipos)
	2007 - Leamington	10km Marcha Sub20 (2º/40:49/2º equipos)
	2009 - Metz	20km Marcha (13º/1:29:23/ 2º equipos)
	2011 - Olhao	20km Marcha (5º/1:24:37/ 1º equipos)
	2013 - Dudince	20km Marcha (2º/1:21:49/ 5º equipos)
	2015 - Murcia	20km Marcha (1º/1:19:52/ 4º equipos)
	2017 - Podébrady	20km Marcha (2º/1:20:21/ 1º equipos)
	2019 - Alytus	20km Marcha (6º/1:21:00/ 1º equipos)
CESel-Marcha	2021 - Podébrady	20km Marcha (4º/1:19:25/ 1º equipos)
	2023 - Podébrady	35km Marcha (3º/2:27:33/ 1º equipos)
IberAm	2008 - Iquique	20.000m Marcha (4º/1:24:52.51)
Criterium	2024 - Valencia	Relevo Mixto (3º/2:57:52 con Antía Chamosa)
CE-s23	2009 - Kaunas	20km Marcha (1º/1:22:23)
CM-s20	2006 - Beijing	10.000m Marcha (14º/45:54.41)
CE-s20	2005 - Kaunas	10.000m Marcha (9º/42:49.72)
	2007 - Hengelo	10.000m Marcha (8º/42:36.60)
CM-s18	2005 - Marraquech	10.000m Marcha (6º/44.16.70)
Otros	2008 - Lingolsheim	Enc.Int. Sub23: 5.000m Marcha (1º/19:58.22)

Progresión

Año/Edad	Club	20km Marcha
2004 (16)	Cofrucieza	-
2005 (17)	UCAM Athleo	-
2006 (18)	UCAM Athleo Cieza Golf	1:33:32
2007 (19)	UCAM Athleo Cieza Golf	-
2008 (20)	UCAM Athleo Cieza Golf	1:23:44
2009 (21)	UCAM Athleo Cieza	1:22:23
2010 (22)	UCAM Athleo Cieza	1:23:08
2011 (23)	UCAM Athleo Cieza	1:21:41
2012 (24)	UCAM Athleo Cieza	1:19:49
2013 (25)	UCAM Athleo Cieza	1:21:21
2014 (26)	UCAM Athleo Cieza	1:19:21
2015 (27)	CA Llano de Brujas-Murcia	-
2016 (28)	UCAM Murcia	1:20:34
2017 (29)	UCAM Murcia	1:19:57
2018 (30)	UCAM Murcia	1:20:54
2019 (31)	UCAM Murcia	1:21:00
2020 (32)	UCAM Murcia	-
2021 (33)	UCAM Murcia	1:19:25
2022 (34)	UCAM Murcia	1:20:41
2023 (35)	UCAM Murcia	1:21:52
2024 (36)	UCAM Murcia	**1:18:33**

Marcas personales:
5.000m Marcha: 18:46.95 (2016); 10.000m Marcha: 38:06.28 (2016); 20.000m Marcha: 1:24.52.51 (2008); 5km Marcha: 19:40+ (2015); 10km Marcha: 39:29+ (2015), 40:26 (2024) ; 15km Marcha: 59:44+ (2015); 20km Marcha: 1:18:33 (2024); 30km Marcha: 2:04:38+ (2022); 35km Marcha: 2:25:58 (2022); 50km Marcha: 3:53:52 (2016)

Su temporada 2024

10.000m

38:56.65	2	La Nucía	29.06.2024

10km Marcha

40:26	1	Jumilla	27.01.2024

20km Marcha

1:18:33	10	La Coruña	18.05.2024
Abandono		Zaragoza	25.02.2024

Relevo Mixto

2:57:52	3	Valencia con Antía Chamosa	10.03.2024
3:02:43	10	Antalya (TUR) con María Pérez	21.04.2024

Sus mejores marcas de siempre en 20km Marcha

1:18:33	10	La Coruña	18.05.2024
1:19:14	1	Pekín (CHN)	23.08.2015
1:19:21	5	Taicang (CHN)	04.05.2014
1:19:25	4	Podébrady (CZE)	16.05.2021
1:19:44	1	Zúrich (SUI)	13.08.2014
1:19:49	5	Londres (GBR)	04.08.2012
1:19:52	1	Rentería	22.03.2015
1:19:52	1	Murcia	17.05.2015
1:19:57	10	Londres (GBR)	13.08.2017
1:20:04	4	La Coruña	06.06.2015

Todas sus marcas en 35km Marcha

2:25:58	10	Eugene (USA)	24.07.2022
2:26:49	1	Múnich (GER)	16.08.2022
2:27:33	3	Podebrady (CZE)	21.05.2023
2:27:53	1	Lepe	30.01.2022
2:29:32	12	Budapest (HUN)	24.08.2023
2:32:56	1	Jumilla	01.03.2015
2:37:27	3	Mascate (OMA)	05.03.2022



Álvaro Martín

(20km Marcha - Relevo Mixto)

Llerena (Badajoz), 18.06.1994
1,81m / 62kg
Entrenador: José Antonio Carrillo
Club 2024: CAPEX
Internacional: 25 (2012-2024)

Historial Español

Plusmarquista de España Absoluto de 35km Marcha (2:25:35 en 2023)
Mejor Marca Española Absoluta de 30km Marcha (2:04:30 en 2023)
Mejor Marca Española Sub23 de 5.000m Marcha (18:39.65 en 2015)
Campeón de España Absoluto de 20km Marcha (2016-2017-2018-2023)
Campeón de España Absoluto de 35km Marcha (2023)
Campeón de España Absoluto de 10.000m Marcha (2017-2018-2019-2020-2021-2023-2024)
Campeón de España Sub23 de 10.000m Marcha (2014-2015-2016)
Campeón de España Sub23 de 20km Marcha (2014-2015-2016)
Campeón de España Sub20 de 10km Marcha (2012-2013)
Campeón de España Sub20 de 10.000m Marcha (2012-2013)
Campeón de España Sub20 de 5km Marcha de Promoción (2011-2012)
Campeón de España Sub18 de 10km Marcha (2011)
Campeón de España Sub18 de 10.000m Marcha (2010-2011)
Campeón de España Sub16 de 5.000m Marcha (2009)
Campeón de España Universitario de 10.000m Marcha (2019-2022)
Mejor Atleta español en 2018 y 2023

Records de España y Mejores Marcas

Absoluto: 30km Marcha: 2:04:30 (2023), 35km Marcha: 2:25:35 (2023), 2:24:30 (2023)
Sub23. Pista: 5.000m Marcha: 18:39.65 (2015)
Sub20. Ruta: 5km Marcha: 20:03 (2013); 20km Marcha: 1:22:12 (2012)
Sub20. Pista: 5.000m Marcha: 19:25.86 (2013); 10.000m Marcha: 39:52.20 (2013)
Sub18. Ruta: 5km Marcha: 20:33 (2010); 10km Marcha: 42:17 (2011)

Historial Internacional

JJOO	2012 - Londres	20km Marcha (abandono)
	2016 - Río de Janeiro	20km Marcha (22º/1:22:11)
	2021 - Tokio (Sapporo)	20km Marcha (4º/1:21.46)
	2024 - París	20km Marcha (3º/1:19:11); Maratón Relevo Mixto (1º/2:50:31 junto a María Pérez)
CM	2013 - Moscú	20km Marcha (23º/1:25:12)
	2015 - Pekín	20km Marcha (16º/1:22:04)
	2017 - Londres	20km Marcha (8º/1:19:41)
	2019 - Doha	20km Marcha (22º/1:33:20)
	2022 - Eugene	20km Marcha (7º/1:20:19)
	2023 - Budapest	20km Marcha (1º/1:17:32); 35km Marcha (1º/2:24:30)
CE	2014 - Zúrich	20km Marcha (5º/1:21:41)
	2018 - Berlín	20km Marcha (1º/1:20:42)
	2022 - Múnich	20km Marcha (1º/1:19:11)



CpM-Marcha	2012 - Saransk	10km Marcha Sub20 (34º/45:01/ 9º equipos)
	2014 - Taicang	20km Marcha (18º/1:20:39/ 6º equipos)
CMSel-Marcha	2016 - Roma	20km Marcha (3º/1:19:36/ 6º equipos)
	2018 - Taicang	20km Marcha (8º/1:23:22/ 5º equipos)
	2022 - Mascate	35km Marcha (2º/2:36:54/ 1º equipos)
	2024 - Antalya	Relevo Mixto (3º/2:57:47 con Laura García Caro)
CpE-Marcha	2011 - Olhao	10km Marcha Sub20 (6º/42:17/4º equipos)
	2013 - Dudince	10km Marcha Sub20 (descalificado)
	2015 - Murcia	20km Marcha (33º/1:28:45/ 4º equipos)
	2017 - Podébrady	20km Marcha (31º/1:25:53/ 1º equipos)
	2019 - Alytus	20km Marcha (5º/1:20.59/ 1º equipos)

CESel-Marcha	2021 - Podébrady	20km Marcha (2º/1:19:14/ 1º equipos)
	2023 - Podébrady	35km Marcha (1º/2:25:35 1º equipos)
IberAm	2022 - La Nucía	10.000m Marcha (1º/39:24.20)
Criterium	2024 - Valencia	Relevo Mixto (1º/2:57:04 con Laura García-Caro)
CE-s23	2015 - Tallinn	20km Marcha (2º/1:24:51)
CM-s20	2012 - Barcelona	10.000m Marcha (5º/40:35.52)
CE-s20	2013 - Rieti	10.000m Marcha (3º/41:13.95)
CM-s18	2011 - Lille	10.000m Marcha (8º/42:27.28)
JJOO-Juventud	2010 - Singapur	10.000m Marcha (9º/47:04.10)
EYOT	2010 - Moscú	10.000m Marcha (7º/44:49.09)

Progresión

Año/Edad	Club	20km Marcha
2009 (15)	At. Almendralejo	-
2010 (16)	At. Almendralejo	-
2011 (17)	Playas de Castellón	-
2012 (18)	Playas de Castellón	1:22:12
2013 (19)	Playas de Castellón	1:22:25
2014 (20)	Playas de Castellón	1:20:39
2015 (21)	Playas de Castellón	1:20:19
2016 (22)	Playas de Castellón	1:19:36
2017 (23)	Playas de Castellón	1:19:41
2018 (24)	Playas de Castellón	1:20:42
2019 (25)	Playas de Castellón	1:20:50
2020 (26)	Playas de Castellón	1:35:09+
2021 (27)	CAPEX	1:19:14
2022 (28)	CAPEX	1:19:11
2023 (29)	CAPEX	**1:17:32**
2024 (30)	CAPEX	1:17:49

Marcas personales:
5.000m Marcha: 18:39.65 (2015); 10.000m Marcha: 38:53.64 (2024); 5km Marcha: 19:26+ (2023), 20:03 (2013); 10km Marcha: 38:54+ (2019), 39:56 (2016); 15km Marcha: 58:17+ (2023); 20km Marcha: 1:17:32 (2023); 30km Marcha: 2:04:30+ (2023); 35km Marcha: 2:24:30 (2023); 50km Marcha: 3:57:24 (2020)

Su temporada 2024

5.000m Marcha

19:22.82	1	Pamplona	04.05.2024
19:32.00	2	Barcelona	25.05.2024
19:37.58	1	Jaén	13.04.2024

10.000m Marcha

38:53.64	1	La Nucía	29.06.2024

20km Marcha

1:17:49	2	La Coruña	18.05.2024
1:18:35	2	Zaragoza	25.02.2024
1:19:11	3	París (FRA)	01.08.2024

Relevo Mixto de Marcha

2:50:31	1	París (FRA) (con María Pérez)	07.08.2024
2:57:04	1	Valencia (con Laura García-Caro)	10.03.2024
2:57:47	3	Antalya (TUR) (con Laura García-Caro)	21.04.2024

Sus mejores marcas de siempre en 35km Marcha

1:17:32	1	Budapest (HUN)	19.08.2023
1:17:49	2	La Coruña	18.05.2024
1:18:35	2	Zaragoza	25.02.2024
1:18:49	2	La Coruña	03.06.2023
1:19:11	1	Múnich (GER)	20.08.2022
1:19:11	3	París (FRA)	01.08.2024
1:19:14	2	Podébrady (CZE)	16.05.2021
1:19:36	3	Roma (ITA)	07.05.2016
1:19:41	8	Londres (GBR)	13.08.2017
1:19:57	1	La Coruña	03.06.2017

Todas sus marcas en 35km Marcha

2:24:30	1	Budapest (HUN)	24.08.2023
2:25:35	1	Podébrady (CZE)	21.05.2023
2:28:16	1	Cieza	26.02.2023
2:29:59	2	Lepe	30.01.2022
2:36:54	2	Mascate (OMA)	05.03.2022
2:37:17	2	Murcia	16.02.2014



Paul McGrath
(20km Marcha)

Barcelona, 07.03.2002
1,84m / 69kg
Entrenador: Alejandro Aragoneses
Club 2024: Cornellà Atlètic
Internacional: 7 (2022-2024)

Historial Español
Mejor Marca Española Absoluta de 5.000m Marcha (18:22.02 en 2024)
Plusmarquista de España Sub23 de 20km Marcha (1:17:55 en 2024)
Mejor Marca Española Sub23 de 10km Marcha (39:09 en 2023)
Mejor Marca Española Sub23 de 5.000m Marcha (18:22.02 en 2024)
Mejor Marca Española Sub20 de 5km Marcha (19:52 en 2021)
Campeón de España Absoluto de 20km Marcha (2024)
Campeón de España Sub23 de 20km Marcha (2022-2023-2024)
Campeón de España Sub23 de 10.000m Marcha (2022-2023)
Campeón de España Sub20 de 10km Marcha (2021)
Campeón de España Sub20 de 10.000m Marcha (2021)
Campeón de España Sub20 de 10km Marcha de Promoción (2021)
Campeón de España Sub18 de 10.000m Marcha (2019)
Campeón de España Sub16 de 5.000m Marcha (2017)



Campeón de España Sub16 de 5km Marcha (2017)

Records de España y Mejores Marcas

Absoluto. 5.000m Marcha: 18:22.02 (2024)
Sub23. 5.000m Marcha: 18:22.02 (2024); 10km Marcha: 39:09 (2023); 20km Marcha: 1:17:55 (2024)
Sub20. 5km Marcha: 19:52 (2021)

Historial Internacional

JJOO	2024 – París	20km Marcha (17º/1:20:32)
CE	2024 - Roma	20km Marcha (2º/1:19:31)
CMSel-Marcha	2022 - Mascate	20km Marcha (37º/1:32:12/ 5º equipos)
	2024 - Antalya	20km Marcha (2º/1:19:14/ 1º equipos)
CpE-Marcha	2021 - Podébrady	10km Marcha Sub20 (2º/41:51/1º equipos)
	2023 - Podébrady	20km Marcha (5º/1:21:25/ 2º equipos)
Criterium	2024 - Valencia	Relevo Mixto (2º/2:57:33 con Cristina Montesinos)
CM-s20	2021 - Nairobi	10.000m Marcha (3º/42:26.11)
CE-s20	2021 - Tallinn	10.000m Marcha (1º/42:32.19)
CE-s18	2018 - Gyor	10.000m Marcha (6º/46:03.17)
Cp Ibérica-s18	2018 - Abrantes	5.000m Marcha (1º/22:02.17)
FOJE	2019 - Bakú	10.000m Marcha (2º/45:51.64)

Mejor Atleta Español 2021

Progresión

Año/Edad	Club	20km Marcha
2018 (16)	Cornellà Atlètic	-
2019 (17)	Cornellà Atlètic	-
2020 (18)	Cornellà Atlètic	-
2021 (19)	Cornellà Atlètic	-
2022 (20)	Cornellà Atlètic	1:21:43
2023 (21)	Cornellà Atlètic	1:21:03
2024 (22)	Cornellà Atlètic	**1:17:55**

Marcas personales:
5.000m Marcha: 18:22.02 (2024); 10.000m Marcha: 39:50.38 (2022); 5km Marcha: 19:38+ (2022), 19:52 (2021); 10km Marcha: 39:09 (2023); 15km Marcha: 59:12+ (2024); 20km Marcha: 1:17:55 (2024)

Su temporada 2024

5.000m Marcha

18:22.02	1	Barcelona	25.05.2024
19:24.00	1	Cornellà de Llobregat	13.04.2024
20:32.59	1	Manresa	16.06.2024

10km Marcha

Abandono		Madrid	06.10.2024

20km Marcha

1:17:55	1	Zaragoza	25.02.2024
1:19:14	2	Antalya (TUR)	21.04.2024
1:19:31	2	Roma (ITA)	08.06.2024
1:20:32	17	París (FRA)	01.08.2024

Relevo Mixto de Marcha

2:57:33	2	Valencia	10.03.2024
	(con Cristina Montesinos)		

Sus mejores marcas de siempre en 20km Marcha

1:17:55	1	Zaragoza	25.02.2024
1:19:14	2	Antalya (TUR)	21.04.2024
1:19:31	2	Roma (ITA)	08.06.2024
1:20:32	17	París (FRA)	01.08.2024
1:21:03	1	Espoo (FIN)	12.07.2023
1:21:15	5	Podébrady (CZE)	21.05.2023
1:21:43	3	Pamplona	13.02.2022
1:22:41	2	Córdoba	26.03.2023
1:23:43	27	La Coruña	28.05.2022
1:23:50	1	El Vendrell	16.01.2022
1:32:12	37	Mascate (OMA)	05.03.2022

MUJERES



María Isabel Pérez
(100 m - 4x100 m)

Sevilla, 01.03.1993 - 1,61m / 50kg
Entrenador: Luis Rodríguez
Club 2024: Independiente
Internacional: 21 (2013-2024)



Historial Español
Plusmarquista de España Absoluta de 4x100m (42.58 en 2022)
Plusmarquista de España Absoluta de 60m en pista cubierta (7.16 en 2022)
Campeona de España Absoluta de 100m al aire libre (2018-2021)
Campeona de España Absoluta de 60m en pista cubierta (2019-2022)
Campeona de España Sub23 de 100m al aire libre (2013)
Campeona de España Sub23 de 60m en pista cubierta (2013)
Campeona de España Sub18 de 60m en pista cubierta (2010)
Campeona de España Universitaria de 100m (2013-2015)

Récords de España y Mejores Marcas
Absoluto AL: 4x100m: 43.31 (2018), 42.61, 42.58 (2022)
Absoluto PC. 60m: 7.21, 7.21, 7.20, 7.17, 7.16 (2022)

Historial Internacional

JJOO	2021 - Tokio	100m (5ªe6/11.51)
	2024 - París	4x100m (7ªe2/42.77)
CM	2022 - Eugene	100m (5ªe7/11.30); 4x100m (5ª/42.58)
CE	2014 - Zúrich	4x100m (8ªe1/44.68)
	2016 - Ámsterdam	4x100m (5ªe2/44.14)
	2018 - Berlín	100m (6ªe1/11.70); 4x100m (8ª/43.54)
	2022 - Múnich	100m (6ª/11.28); 4x100m (4ª/43.03)
	2024 - Roma	100m (7ªs2/11.41); 4x100m (5ª/42.84)
CE-Sel	2013 - Gateshead	4x100m (3ªc1/45.06)
	2014 - Brauschweig	4x100m (descalificado)
	2017 - Lille	4x100m (AbandcB/-)
	2019 - Bydgoszcz	4x100m (4ªcA/43.94)
	2021 - Chorzów	4x100m (5ª/11.36)
World Relays	2021 - Chorzów	4x100m (4ªe3/44.38)
	2024 - Nassau	4x100m (4ªe3Q1/42.85-3ªc1Q2/42.88)
JMed	2018 - Tarragona	100m (7ª/11.69); 4x100m (2ª/43.31)
IberAm	2022 - La Nucía	100m (3ª/11.48); 4x100m (Desc./-)
CM-pc	2022 - Belgrado	60m (6ªs3/7.20)
	2024 - Glasgow	60 m (7ªs1/7.26)
CE-pc	2021 - Torun	60m (5ªe1/7.39)
CM-s20	2012 - Barcelona	4x100m (Desc e2/-)
DNA EA pc	2022 - Glasgow	60m (1ª/7.22)

Progresión

Año (Edad)	Club	100m AL	60m ST
2007 (14)	Cueva de Nerja-UMA	13.07/12.97v	-
2008 (15)	Cueva de Nerja-UMA	12.78	7.98
2009 (16)	Cueva de Nerja-UMA	12.54/12.34v	7.96
2010 (17)	Cueva de Nerja-UMA	12.42/12.32Av/12.1	7.77
2011 (18)	Cueva de Nerja-UMA	12.39/12.16v	7.80
2012 (19)	Cueva de Nerja-UMA	12.10/12.04v	7.84
2013 (20)	Cueva de Nerja-UMA	11.81	7.66
2014 (21)	Cueva de Nerja-UMA	11.79/11.67v	7.60
2015 (22)	Cueva de Nerja-UMA	11.67	7.63
2016 (23)	Valencia Club de Atletismo	11.59/11.55v	7.47
2017 (24)	Valencia Esports	11.53	7.44
2018 (25)	Valencia Esports	11.33/11.17v	7.46
2019 (26)	Valencia Club de Atletismo	11.42	7.40
2020 (27)	Valencia Club de Atletismo	11.56	7.31
2021 (28)	Valencia Club de Atletismo	11.29	7.25
2022 (29)	Valencia Club de Atletismo	**11.07**	**7.16**
2023 (30)	Independiente	11.29	7.26
2024 (31)	Independiente	11.10	7.22

Marcas personales:
60m: 7.16st (2022); 100m: 11.07 (2022); 200m: 24.28al (2019)

Su temporada 2024 al aire libre

100m

11.10	2,0	2	Guadalajara	23.06.2024
11.18	1,3	1	Barcelona	19.05.2024
11.25	1,6	2e1	Guadalajara	23.06.2024
11.26	1,5	2	Nerja	22.05.2024
11.36	1,4	4e2	Savona (ITA)	15.05.2024
11.41	0,4	3e2	Roma (ITA)	08.06.2024
11.41	0,3	7s2	Roma (ITA)	09.06.2024
11.44	0,3	6	Madrid	21.06.2024

Con viento a favor

11.11	2,6	1e2	Barcelona	19.05.2024

4 x 100m

42.77	7e2	París (FRA)	08.08.2024
Sel. Española: Molina-Prados, Bestué, Sevilla, Pérez			
42.84	5	Roma (ITA)	12.06.2024
Sel. Española: Molina-Prados, Bestué, Sevilla, Pérez			
42.85	4e3	Nassau (BAH)	04.05.2024
Sel. Española: Molina-Prados, Bestué, Sevilla, Pérez			
42.88	3c1	Nassau (BAH)	05.05.2024
Sel. Española: Molina-Prados, Bestué, Sevilla, Pérez			
43.00	3e1	Roma (ITA)	11.06.2024
Sel. Española: Molina-Prados, Navero, Sevilla, Pérez			
43.97	1	Filadelfia (USA)	26.04.2024
Com. Español: Molina-Prados, Bestué, Sevilla, Pérez			

Sus mejores marcas de siempre en 100m

11.07	1,6	1s2	Nerja	25.06.2022
11.10	2,0	2	Guadalajara	23.06.2024
11.18	1,3	1	Barcelona	19.05.2024
11.19	1,3	1e1	Salamanca	04.06.2022
11.20	1,5	1e2	Nerja	24.06.2022
11.25	1,7	2e2	La Nucía	20.05.2022
11.25	1,6	2e1	Guadalajara	23.06.2024
11.26	-0,3	1	Salamanca	04.06.2022
11.26	1,5	2	Nerja	22.05.2024
11.28	0,1	6	Múnich (GER)	16.08.2022

Con viento a favor

11.11	2,6	1e2	Barcelona	19.05.2024
11.17	3,8	1	Getafe	21.07.2018

Sus mejores marcas de siempre en 60m

7.16	1	Ourense (i)	26.02.2022
7.17	1s2	Ourense (i)	26.02.2022
7.20	1	Madrid (i)	12.02.2022
7.20	6s3	Belgrado (SRB) (i)	18.03.2022
7.21	1	Antequera (i)	09.01.2022
7.21	1	Karlsruhe (GER) (i)	28.01.2022
7.21	5	Birmingham (GBR)(i)	19.02.2022
7.22	1e1	Karlsruhe (GER) (i)	28.01.2022
7.22	1	Glasgow (GBR) (i)	05.02.2022
7.22	1s2	Ourense (i)	17.02.2024



Paula García
(100 m - 4x100 m)

Madrid, 10.11.1998 - 1,73m / 56kg
Entrenador: Miguel Ángel García Quintana
Club 2024: Grupompleo Pamplona Atlético
Internacional: 3 (2019-2023)

Historial Español

Campeona de España Absoluta de 100m (2024)
Campeona de España Sub23 de 200m al aire libre (2019)
Campeona de España Sub18 de 200m al aire libre (2014)
Campeona de España Sub18 de 200m al aire libre (2015)

Historial Internacional

CE-Sel	2023 - Chorzów	4x100m (3ª(3ªcA)/43.13)
CE-s23	2019 - Gävle	4x100m (6ª/44.56)
Otros	2019 - Salamanca	ESP-POR
	4x100m (Abs:3ªcA/45.14)(Sub23:3ªcB/45.81)	
	2023 - Huelva	ESP-POR
		4x100m (1ªcB/43.06)

Progresión

Año (Edad)	Club	100m	200m AL
2015 (17)	A.D.Marathon	-	25.04
2016 (18)	A.D.Marathon	-	-
2017 (19)	A.D.Marathon	-	25.56
2018 (20)	A.D.Marathon	11.90, 11.74v	23.95
2019 (21)	A.D.Marathon	11.73, 11.69v	23.70, 23.66v
2020 (22)	A.D.Marathon	-	-
2021 (23)	A.D.Marathon	11.76, 11.60v	24.05, 23.94v
2022 (24)	Independiente	11.78	23.68
2023 (25)	Grupompleo Pamplona At.	11.47	23.37
2024 (26)	Grupompleo Pamplona At.	**11.36, 11.34v**	**23.35**

Marcas personales:
60m: 7.38st (2024); 100m: 11.36 (2024), 11.34v (2024); 200m: 23.35st (2024), 23.60st (2023); 300m: 37.75al (2023), 39.14st (2021); 400m: 56.13al (2022), 55.33st (2022); Longitud: 5.45al (2019), 5.60v (2019); Triple: 11.62al (2021), 11.10st (2021)

Su temporada 2024 al aire libre

100m

11.36	0,7	1s1	La Nucía	28.06.2024
11.42	0,6	3	Salamanca	01.06.2024
11.46	-1,2	1	La Nucía	28.06.2024
11.47	1,3	4e1	Guadalajara	12.06.2024

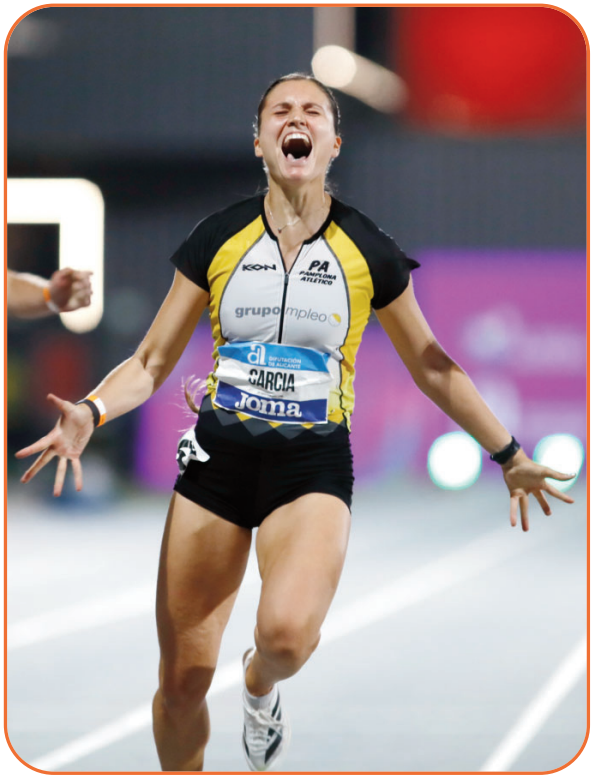

11.49	1,8	3	Guadalajara	12.06.2024
11.73	1,0	3	Castellón	25.05.2024
11.83	-1,8	1e1	La Nucía	28.06.2024

Con viento a favor

11.34	2,6	2e1	Salamanca	01.06.2024

200m

23.35	1,7	1cC	Guadalajara	23.06.2024
23.54	0,0	1e1	Madrid	15.06.2024
23.68	-0,9	2	Pamplona	13.04.2024
23.75	0,0	1	Madrid	15.06.2024

4 x 100m

45.12		2	La Nucía	30.06.2024

Grupompleo Pamplona At.: Lacuey, Bermejo, Sarasola, García

45.40		3	Castellón	25.05.2024

Grupompleo Pamplona At.: Lacuey, Bermejo, Sarasola, García

Sus mejores marcas de siempre en 100m

11.36	0,7	1s1	La Nucía	28.06.2024
11.42	0,6	3	Salamanca	01.06.2024
11.46	-1,2	1	La Nucía	28.06.2024
11.47	-1,0	2	Madrid	11.06.2024
11.47	1,3	4e1	Guadalajara	12.06.2024
11.49	1,8	3	Guadalajara	12.06.2024
11.52	1,3	1	Barcelona	06.05.2023
11.73	0,7	2e2	Wichita (USA)	11.05.2019
11.73	1,0	3	Castellón	25.05.2024
11.74	1,0	1	Pamplona	15.04.2023

Con viento a favor

11.34	2,6	2e1	Salamanca	01.06.2024
11.60	3,8	2e2	Tampa (USA)	15.05.2021
11.68	2,5	1	Wichita (USA)	10.04.2021
11.69	2,9	6	Wichita (USA)	12.05.2019
11.71	3,0	2	Lubbock (USA)	26.04.2019
11.74	2,2	1cC	Fayetteville (USA)	24.03.2018



Jaël-Sakura Bestué
(200 m - 4x100 m)

Barcelona, 24.09.2000 - 1,60m / 55kg
Entrenador: Ricardo Diéguez
Club 2023: F.C. Barcelona
Internacional: 11 (2018-2023)

Historial Español

Plusmarquista de España Absoluta de 4x100m (42.58 en 2022)
Mejor Marca de España Absoluta de 4x200m mixto en pista cubierta/short track (1:33.10 en 2018)
Plusmarquista de España Sub23 de 200m al aire libre (23.01 en 2022)
Plusmarquista de España Sub23 de 4x100m al aire libre (43.50 en 2021)
Mejor Marca de España Sub23 de 4x200m mixto en pista cubierta/short track (1:33.10 en 2018)
Plusmarquista de España Sub20 de 100m al aire libre (11.43 en 2019)
Plusmarquista de España Sub20 de 200m al aire libre (23.31 en 2018)
Plusmarquista de España Sub20 de 4x100m (43.50 en 2021)
Plusmarquista de España Sub20 de 60m en pista cubierta/short track (7.32 en 2019)
Plusmarquista de España Sub20 de 200m en pista cubierta/short track (23.67 en 2019)
Mejor Marca de España Sub20 de 4x200m mixto en pista cubierta/short track (1:33.10 en 2018)
Plusmarquista de España Sub18 de 200m al aire libre (23.61 en 2017)
Plusmarquista de España Sub18 de 200m en pista cubierta/short track (24.01 en 2017)
Campeona de España Absoluta de 100m al aire libre (2022)
Campeona de España Absoluta de 200m al aire libre (2018-2019-2020-2023-2024)
Campeona de España Absoluta de 60m en pista cubierta/short track (2019-2022-2024)
Campeona de España Sub20 de 100m al aire libre (2019)
Campeona de España Sub20 de 200m al aire libre (2018)
Campeona de España Sub20 de 60m en pista cubierta (2018)
Campeona de España Sub18 de 60m en pista cubierta (2017)
Campeona de España Sub18 de 200m al aire libre (2016-2017)
Campeona de España Sub18 de 200m en pista cubierta (2016)
Campeona de España Sub16 de 100m al aire libre (2015)
Campeona de España Sub16 de 60m en pista cubierta (2014-2015)

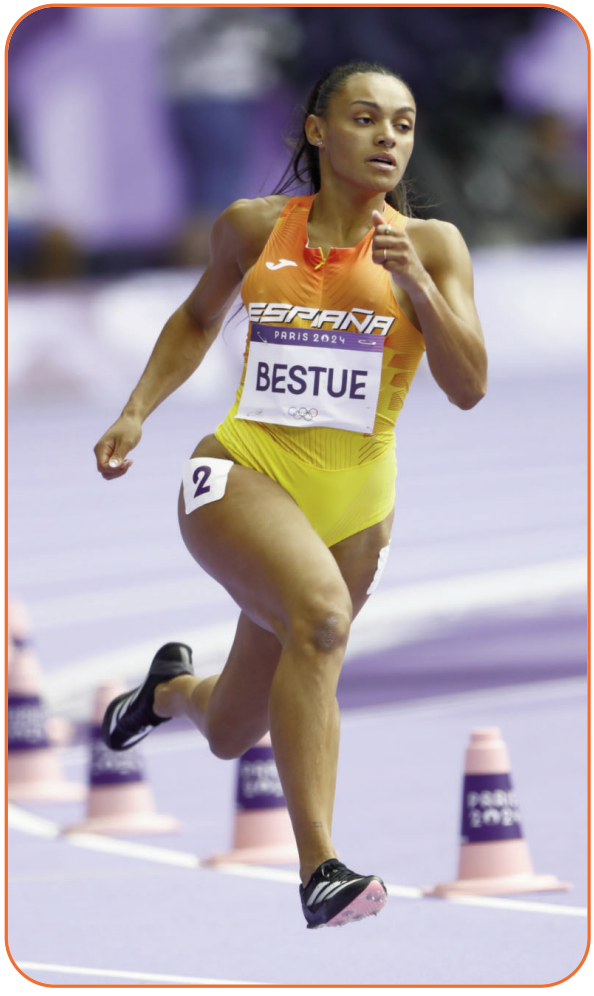

Records de España y Mejores Marcas

Absoluto AL. 4x100m: 42.61, 42.58 (2022); 4x100m Mixto: 42.45, 42.28 (2019)

Absoluto PC/ST. 4x200m Mixto: 1:33.10 (2018)

Sub23 AL: 200m: 23.01 (2022); 4x100m: 43.50 (2021)

Sub23 PC/ST. 4x200m Mixto: 1:33.10 (2018)

Sub20 AL. 100m: 11.43, 11.43 (2019); 200m: 23.47, 23.36, 23.31 (2018); 4x100m: 44.94 (2017), 44.85, 44.66 (2019), 43.50 (2021)

Sub20 PC/ST. 60m: 7.32, 7.32 (2019); 200m: 24.01 (2017), 24.01, 23.84 (2018), 23.75, 23.73, 23.67 (2019); 4x200m Mixto: 1:33.10 (2018)

Sub18 AL. 100m: 11.70 (2017); 200m: 24.35, 24.23, 24.19, 24.13 (2016), 23.71, 23.61 (2017)

Sub18 PC/ST. 200m: 24.43, 24.43 (2016), 24.21, 24.19, 24.01 (2017)

Historial Internacional

JJOO	2021 - Tokio	200m (4ªe3/23.19)
	2024 – París	200m (2ªRP4/23.22); 4x100m (7ªe2/42.77)
CM	2022 - Eugene	4x100m (5ª/42.58)
	2023 - Budapest	100m (7ªs2/11.25); 200m (5ªs3/22.60); 4x100m (5ªe1/42.96)
CE	2018 - Berlín	200m (7ªe3/23.92)
	2022 - Múnich	100m (5ªs3/11.40); 4x100m (4ª/43.03)
	2024 - Roma	200m (7ª/22.93); 4x100m (5ª/42.84)
CE-Sel	2019 - Bydgoszcz	100m (4ª/11.61); 4x100m (4ªcA/43.94)
	2021 - Chorzów	4x100m (Desc/-)
	2023 - Chorzów	100m (4ª/1ªcB/ 11.25); 4x100m (3ª/3ªcA/43.13)
World Relays	2024 - Nassau	4x100m (4ªe3Q1/42.85) (3ªe1Q2/42.88)
CM-pc	2024 - Glasgow	60m (7ªs2/7.24)
CE-pc	2019 - Glasgow	60m (5ªe1/7.41)
	2023 - Estambul	60m (8ª/7.28)
CE-s23	2021 - Tallinn	100m (4ª/11.52); 4x100m (2ª/43.74)
CM-s20	2018 - Tampere	200m (3ªs4/23.70)
CE-s20	2017 - Grosseto	4x100m (7ª/45.33)
	2019 - Boras	100m (3ª/11.59); 4x100m (desc./final)
CM-s18	2017 - Nairobi	200m (2ª/23.61)
CE-s18	2016 - Tbilisi	200m (4ª/24.13)
Otros	2018 - Minsk	BLR-AZE-ESP-EST-ISR-LAT-LTU-TUR-UKR pc Sub20: 60m (1ª/7.48)
2023 - Huelva	ESP-POR	4x100 (1ªcB/43.06)
....		
Europa-USA	2019 - Minsk	4x100m (4ª/44.37)

Progresión

Año/Edad	Club	100m	200m AL
2014 (14)	F.C. Barcelona	12.34	-
2015 (15)	Muntanyenc S.Cugat	12.06	-
2016 (16)	Muntanyenc S.Cugat	11.89	-
2017 (17)	Muntanyenc S.Cugat	11.70	-
2018 (18)	F.C. Barcelona	11.52	23.31
2019 (19)	F.C. Barcelona	11.43	23.32
2020 (20)	F.C. Barcelona	11.61	23.60
2021 (21)	F.C. Barcelona	11.40	23.19
2022 (22)	F.C. Barcelona	11.19	23.01
2023 (23)	F.C. Barcelona	**11.10**	**22.54**
2024 (24)	C.A. Adidas	11.19	22.73/22.67v (1)

Marcas personales:

60m: 7.18pc (2024); 100m: 11.10 (2023); 150m: 18.22 (2014); 200m: 22.54al (2023), 23.40st (2024); 300m: 41.08 (2014).

Su temporada 2024 al aire libre

100m

11.19	0,3	1	Madrid	21.06.2024
11.27	1,3	2	Barcelona	19.05.2024

Con viento a favor

11.29	2,6	2e2	Barcelona	19.05.2024

200m

22.73	-0,3	1	La Nucía	30.06.2024
22.81	0.2	2s2	Roma (ITA)	11.06.2024
22.93	0,7	7	Roma (ITA)	11.06.2024
23.04	2,0	2	Savona (ITA)	15.05.2024
23.17	0,0	4e4	París (FRA)	04.08.2024
23.22	-0,7	2RP4	París (FRA)	05.08.204
23.18	-2,0	1s1	La Nucía	30.06.2024
23.42	-3,0	1e3	La Nucía	29.06.2024

Con viento a favor

22.67	3,2	1	Guadalajara	23.06.2024

4x100m

42.77	7e2	París (FRA)	08.08.2024
Sel. Española: Molina-Prados, Bestué, Sevilla, Pérez			
42.84	5	Roma (ITA)	12.06.2024
Sel. Española: Molina-Prados, Bestué, Sevilla, Pérez			
42.85	4e3	Nassau (BAH)	04.05.2024
Sel. Española: Molina-Prados, Bestué, Sevilla, Pérez			
42.88	3c1	Nassau (BAH)	05.05.2024
Sel. Española: Molina-Prados, Bestué, Sevilla, Pérez			
43.97	1	Filadelfia (USA)	26.04.2024
Com. Español: Molina-Prados, Bestué, Sevilla, Pérez			

Sus mejores marcas de siempre en 100m

11.10	-0.1	2	Madrid	22.07.2023
11.19	1,0	1s1	Nerja	25.06.2022
11.25	0,1	1cB	Chorzów (POL)	23.06.2023
11.25	-0,4	7s2	Budapest (HUN)	21.08.2023
11.26	2,0	1e3	Nerja	24.06.2022
11.26	1,5	1	Nerja	25.06.2022
11.27	1,3	2	Barcelona	19.05.2024
11.28	-0,8	3e2	Budapest (HUN)	20.08.2023
11.32A	0,0	1	Soria	06.05.2023
11.36	-1,0	1	Madrid	11.06.2023

Con viento a favor

11.14	2,5	1	Castellón	14.06.2023
11.29	2,6	2e2	Barcelona	19.05.2024
11.30	2,5	1e1	Sta.Coloma Gram.	27.05.2023
11.30	2,9	1	Sta.Coloma Gram.	27.05.2023
11.33	2,1	1	Barcelona	17.05.2023
11.36	3,0	4s1	Tallinn (EST)	08.07.2021

Sus mejores marcas de siempre en 200m al aire libre

22.54	1,7	1	Castellón	14.06.2023
22.58	-0,4	3e1	Budapest (HUN)	23.08.2023
22.59	-0,6	3	Estocolmo (SWE)	02.07.2023
22.60	-0,2	5s3	Budapest (HUN)	24.08.2023
22.72	0,1	1	Torrent	30.07.2023
22.73	-0,3	1	La Nucía	30.06.2024
22.81	0.2	2s2	Roma (ITA)	11.06.2024
22.93	0,7	7	Roma (ITA)	11.06.2024
23.00	1,2	1s2	Torrent	30.07.2023
23.01	-0,5	3	Madrid	18.06.2022

Con viento a favor

22.67	3,2	1	Guadalajara	23.06.2024
22.80	2,2	1	Barcelona	05.07.2023
23.01	2,3	1	Barcelona	17.05.2023
23.01	2,7	1	Sta.Coloma Gram.	27.05.2023

Sus mejores marcas de siempre en 60m ST

7.18	1s1	Ourense (i)	17.02.2024
7.19	1s3	Madrid (i)	18.02.2023
7.20	1	Madrid (i)	18.02.2023
7.20	4e7	Glasgow (GBR) (i)	02.03.2024
7.22	1	Ourense (i)	17.02.2024
7.23	1	Ourense (i)	11.02.2023
7.23	1e1	Madrid (i)	22.02.2023
7.23	3s3	Estambul (TUR) (i)	03.03.2023
7.24	1e2	Sabadell (i)	28.01.2023
7.24	4	Madrid (i)	22.02.2023
7.24	7s2	Glasgow (GBR) (i)	02.03.2024



Esperança Cladera
(200 m)

Muro (Islas Baleares), 14.05.2002
1,70m / 55kg
Entrenador: Juan Sancha
Club 2024: Valencia Club de Atletismo
Internacional: 1 (2024)

Historial Español

Mejor Marca Española Sub18 de Relevo Medley (2:08.53 en 2019)
Campeona de España Sub23 de 200m al aire libre (2024)
Campeona de España Sub23 de 4x100m (2024)
Campeona de España Sub18 de 200m al aire libre (2018-2019)
Campeona de España Sub18 de 200m en pista cubierta (2018)

Records de España y Mejores Marcas

Sub18 AL. Relevo Medley: 2:08.89, 2:08.53 (2019)

Historial Internacional

CE	2024 – Roma	200m (7ªs1/23.37)
JJOO Juv	2018 - Buenos Aires	200m (3ªc1/24.88-2ªc2/24.28)
CE-s18	2018 - Györ	200m (5ª/23.89)
FOJE	2019 - Bakú	200m (5ª/24.58); Relevo Medley (1ª/2:08.53)
Otros	2018 - Abrantes	POR-ESP Sub18: 200m (1ª/24.15v); 4x100m (2ª/47.08)
	2024 - Huelva	ESP-POR 4x100m Sub23 (Aband c1-2ªc2/45.20)

Progresión

Año (Edad)	Club	200m AL
2019 (17)	Speed Club	24.49/24.05v



2020 (18)	Speed Club	24.74
2021 (19)	Speed Club	24.14
2022 (20)	Unicaja Jaén Paraíso Interior	24.01
2023 (21)	Unicaja Jaén Paraíso Interior	23.31
2024 (22)	Valencia Club de Atletismo	**23.17/22.85v**

Marcas personales:
60m: 7.43al (2024), 7.52st (2024); 100m: 11.69 (2024), 11.52v (2024); 200m: 23.17al (2024), 22.85vla (2024), 23.34st (2024); 300m: 38.56al (2023); 400m: 54.26al (2019), 55.91st (2020).

Su temporada 2024 al aire libre

60m

7.43	0,0	1	Palma	24.01.2024
Con viento a favor				
7.52	5,0	1	Palma	07.01.2024

100m

11.69	0,0	1	Palma	20.04.2024
11.83	-3,2	1c1	Calvià	08.05.2024
11.86	0,0	2	Barcelona	13.04.2024
12.00	-4,7	3	La Nucía	06.07.2024
Con viento a favor				
11.52	2,3	2	Valencia	04.05.2024

200m

23.17	-0,3	4	La Nucía	30.06.2024
23.31	0,5	2	Andújar	17.05.2024
23.37	0,7	7s1	Roma (ITA)	10.06.2024
23.42	-0,1	5e3	Roma (ITA)	10.06.2024
23.44	-2,0	2s1	La Nucía	30.06.2024
23.59	-1,6	1c1	Calvià	08.05.2024
23.69	1,0	1s1	Burgos	14.07.2024
23.70	0,0	1	Palma	24.01.2024
23.70	-0,3	1	Palma	20.04.2024
24.06	0,4	1e4	La Nucía	29.06.2024
24.41	-0,8	1e1	Burgos	13.07.2024
Con viento a favor				
22.85	3,3	1	Burgos	14.07.2024
23.08	2,8	1	Valencia	04.05.2024
23.26	3,6	1	Sta.Cruz Tenerife	15.05.2024
23.32	2,2	2	Castellón	25.05.2024
23.79	2,8	1	Barcelona	13.04.2024

4 x 100m

44.60	2	Castellón	25.05.2024
Valencia C.A.: Benach, Cladera, Molina-Prados, Guiu			
45.25	1	Burgos	14.07.2024
Valencia C.A:: Blanquer, Guiu, Cladera, Yankey			

Sus mejores marcas de siempre en 200m al aire libre

23.17	-0,3	4	La Nucía	30.06.2024
23.31	1,2	2s2	Torrent	30.07.2023
23.31	0,5	2	Andújar	17.05.2024
23.37	0,7	7s1	Roma (ITA)	10.06.2024
23.42	-0,1	5e3	Roma (ITA)	10.06.2024
23.44	-2,0	2s1	La Nucía	30.06.2024
23.56	0,1	4	Torrent	30.07.2023
23.59	-1,6	1c1	Calvià	08.05.2024
23.69	1,0	1s1	Burgos	14.07.2024
23.70	0,0	1	Palma	24.01.2024
23.70	-0,3	1	Palma	20.04.2024
Con viento a favor				
22.85	3,3	1	Burgos	14.07.2024
23.08	2,8	1	Valencia	04.05.2024
23.26	3,6	1	Sta.Cruz Tenerife	15.05.2024
23.32	2,2	2	Castellón	25.05.2024
23.48	3,5	2	Tarragona	02.07.2023
23.66	2,7	1s2	Tarragona	01.07.2023
23.79	2,8	1	Barcelona	13.04.2024
23.89	3,2	3s2	Györ (HUN)	07.07.2018



Paula Sevilla
(200 m - 4x100 m)

La Solana (Ciudad Real), 28.06.1997
1,60m / 50kg
Entrenador: José Luis Calvo
Club 2023: Playas de Castellón
Internacional: 16 (2017-2023)



Historial Español

Plusmarquista de España Absoluta de 4x100m (42.58 en 2022)
Plusmarquista de España Absoluta de 300m al aire libre (36.92 en 2023)
Plusmarquista de España Absoluta de 300m en pista cubierta/short track (37.19 en 2021)
Plusmarquista de España Absoluta de 4x100m mixto (41.97 en 2022)
Campeona de España Absoluta de 100m (2019-2020)
Campeona de España Absoluta de 200m al aire libre (2022)
Campeona de España Absoluta de 60m en pista cubierta (2021-2022)
Campeona de España Absoluta de 200m en pista cubierta (2017-2020-2023)
Campeona de España Sub23 de 60m en pista cubierta (2018-2019)
Campeona de España Sub23 de 100m (2018-2019)
Campeona de España Sub23 de 200m al aire libre (2017)
Campeona de España Sub23 de 60m en pista cubierta (2018-2019)
Campeona de España Sub20 de 200m al aire libre (2016)
Campeona de España Sub20 de 200m en pista cubierta (2015)

Records de España y Mejores Marcas

Absoluto AL. 4x100m: 43.31 (2018); 43.28, 42.61, 42.58 (2022); 300m: 36.92 (2023); 4x100m mixto: 41.97 (2022)
Absoluto PC. 300m: 37.19 (2021)
Sub23 AL. 4x100m: 44.42, 43.96 (2017)
Sub20 AL. 4x100m: 45.10, 45.10, 44.99 (2016)

Historial Internacional

JJOO	2024 - París	4x100m (7ªe2/42.77)
CM	2022 - Eugene	4x100m (5ª/42.58)
	2023 - Budapest	4x100m (5e1/42.96)
CE	2018 - Berlín	200m (6ªe1/23.91); 4x100m (8ª/43.54)
	2022 - Múnich	200m (3ªs3/23.19); 4x100m (4ª/43.03)
	2024 - Roma	200m (5ªs3/23.19); 4x100m (5ª/42.84)
CE-Sel	2017 - Lille	4x100m (3ªc1/44.03)
	2019 - Bydgoszcz	200m (8ª/23.58); 4x100m (4cA/43.94)
	2021 - Chorzów	200m (7ª/24.03); 4x100m (desc)
	2023 - Chorzów	200m (9ª/7ªcA/23.23); 4x100m (3ª/3ªcA/43.13)
WorldRelays	2021 - Chorzów	4x100m (4e3/44.38)
	2024 - Nassau	4x100m (4ªe3Q1/42.85) (3ªe1Q2/42.88)
JMed	2018 - Tarragona	200m (5ª/23.34); 4x100m (3ª/43.31)
IberAm	2022 - La Nucía	100m (4ª/11.48); 4x100m (desc.)
CE-s23	2017 - Bydgoszcz	100m (4e2/11.99); 4x100m (1ª/43.96)
	2019 - Gävle	200m (4ª/23.52); 4x100m (6ª/44.56)
CMed-s23	2018 - Jesolo	100m (1ª/11.41); 4x100m (3ª/45.28)
CM-s20	2016 - Bydgoszcz	4x100m (6ª/44.99)
CE-s20	2015 - Eskilstuna	200m (5e4/25.61)
CEpc	2019 - Glasgow	60m (5e2/7.44)
	2021 - Torun	60m (7e4/7.44)
CMed-s23 pc	2019 - Miramas	60m (1ª/7.43)
Otros	2019 - Salamanca	ESP-POR 4x100m (1c2/44.58)
	2022 - Huelva	ESP-POR 4x100m (1cA/43.28-1cB/43.58)
	2023 - Huelva	ESP-POR 4x100m (1cB/43.06)
Europa-USA	2019 - Minsk	100m (8ª/11.82); 4x100m (4ª/44.37)

Progresión

Año/Edad	Club	100m	200m AL
2013 (16)	Inmb.Teo Valdepeñas	12.62	26.15
2014 (17)	Inmb.Teo Valdepeñas	12.18/11.95v	24.79
2015 (18)	Avinent Manresa	12.01	24.20/24.08v
2016 (19)	Avinent Manresa	12.04/11.78v	23.97
2017 (20)	Playas de Castellón	11.52	23.83
2018 (21)	Playas de Castellón	11.41	23.33

2019 (22)	Playas de Castellón	11.40	23.27
2020 (23)	Playas de Castellón	11.52	23.67
2021 (24)	Playas de Castellón	**11.35**	23.40
2022 (25)	Playas de Castellón	**11.35**	22.86/22.73v
2023 (26)	Playas de Castellón	11.54	**22.85**
2024 (27)	Playas de Castellón	11.41	23.03

Marcas personales:
60m: 7.29pc (2021); 100m: 11.35 (2021-2022); 200m: 22.85al (2023), 23.13st (2024); 300m: 36.92al (2023), 37.19st (2021); 400m: 57.84al (2014), 54.06st (2024).

Su temporada 2024 al aire libre

100m

11.41	-0,2	1cB	Madrid	21.06.2024
11.42	1,0	2	Castellón	25.05.2024

200m

23.03	-0,3	2	La Nucía	30.06.2024
23.19	0,1	5s3	Roma (ITA)	10.06.2024
23.35	-0,9	1	Pamplona	13.04.2024
23.44	0,5	4	Andújar	17.05.2024
23.66	-1,2	1	Ciudad Real	15.06.2024
23.74	-2,4	2cA	La Nucía	06.07.2024
23.91	1,2	1e2	La Nucía	29.06.2024
24.23	-3,1	2s2	La Nucía	30.06.2024

Con viento a favor

23.06	3,2	2	Guadalajara	23.06.2024

4x100m

42.77	7e2	París (FRA)	08.08.2024
Sel. Española: Molina-Prados, Bestué, Sevilla, Pérez			
42.84	5	Roma (ITA)	12.06.2024
Sel. Española: Molina-Prados, Bestué, Sevilla, Pérez			
42.85	4e3	Nassau (BAH)	04.05.2024
Sel. Española: Molina-Prados, Bestué, Sevilla, Pérez			
42.88	3c1	Nassau (BAH)	05.05.2024
Sel. Española: Molina-Prados, Bestué, Sevilla, Pérez			
43.00	3e1	Roma (ITA)	11.06.2024
Sel. Española: Molina-Prados, Navero, Sevilla, Pérez			
43.97	1	Filadelfia (USA)	26.04.2024
Com. Español: Molina-Prados, Bestué, Sevilla, Pérez			
44.05	1	La Nucía	30.06.2024
Playas de Castellón: Rossell, Elewe, Sevilla, Navero			
44.23	1	Castellón	25.05.2024
Playas de Castellón: Rossell, Elewe, Sevilla, Navero			
46.34	1	Pamplona	13.04.2024
Playas Castellón: Badal, Navero, Sevilla, Montalbán			

4x100m mixto

Desc		La Nucía	06.07.2024
Castilla-La Mancha: Izquierdo, De la Cruz, Sevilla, Mérida			

Sus mejores marcas de siempre en 100m

11.35	1,5	1e3	Getafe	26.06.2021
11.35	1,1	3e1	La Nucía	20.05.2022
11.40	1,1	1	Tarragona	29.06.2019
11.40	0,4	7	Madrid	25.08.2019
11.41	0,7	1	Jesolo (ITA)	09.06.2018
11.41	-0,8	2	La Nucía	11.06.2022
11.41	-0,2	1cB	Madrid	21.06.2024
11.42	0,4	1	La Nucía	31.08.2019
11.42	-0,6	2	Getafe	26.06.2021
11.42	1,0	2	Castellón	25.05.2024

Con viento a favor

11.36	5,0	1	Zaragoza	30.04.2022

Sus mejores marcas de siempre en 60m

7.29	1	Madrid (i)	21.02.2021
7.32	1e1	Madrid (i)	21.02.2021
7.34	1	Madrid (i)	20.02.2020
7.39	1s1	Salamanca (i)	09.02.2019
7.39	1s3	Antequera (i)	16.02.2019
7.39	4	Antequera (i)	16.02.2019
7.41	1	Valencia (i)	15.01.2022
7.43	1	Miramas (FRA) (i)	19.01.2019
7.43	1	Salamanca (i)	09.02.2019
7.43	1e1	Puertollano (i)	30.01.2021

Sus mejores marcas de siempre en 200m al aire libre

22.85	0,1	2	Torrent	30.07.2023
22.86	-0,5	2	Madrid	18.06.2022
22.96	-0,9	1	Segovia	08.07.2023
23.03	-0,3	2	La Nucía	30.06.2024
23.07	0,8	1	Ciudad Real	28.05.2022
23.10	0,0	1	Madrid	11.06.2023
23.19	0,3	3s3	Múnich (GER)	18.08.2022
23.19	0,2	1s1	Torrent	30.07.2023
23.19	0,1	5s3	Roma (ITA)	10.06.2024
23.23	1,2	7	Chorzów (POL)	25.06.2023

Con viento a favor

22.73	2,5	1	Nerja	26.06.2022

Sus mejores marcas de siempre en 200m short track

23.13	1s1	Ourense (i)	17.02.2024
23.25	1	Salamanca (i)	03.02.2024
23.33	1s1	Ourense (i)	29.02.2020
23.40	2	Ourense (i)	18.02.2024
23.41	1e2	Ourense (i)	26.02.2022
23.43	1	Ourense (i)	01.03.2020
23.50	1cB	Madrid (i)	12.02.2022
23.50	1	Ourense (i)	27.02.2022
23.52	1	Antequera (i)	10.02.2024
23.59	1cB	Madrid (i)	19.02.2023



Berta Segura
(400 m - 4x400 m)

Lleida, 06.06.2003 - 1,69m / 57kg
Entrenador: Iván Espílez
Club 2024: Independiente
Internacional: 5 (2022-2024)

Historial Español
Plusmarquista de España Absoluta de 4x400m al aire libre (3:25.25 en 2024)
Plusmarquista de España Sub23 de 4x400m al aire libre (3:31.11 en 2023)
Mejor Marca Española Sub23 de 300m al aire libre (37.97 en 2022)
Plusmarquista de España Sub20 de 400m al aire libre (52.50 en 2022)
Plusmarquista de España Sub20 de 4x400m al aire libre(3:36.10 en 2021)
Mejor Marca Española Sub20 de 150m al a.l. (17.86 en 2022)
Mejor Marca Española Sub20 de 300m al a.l. (37.97 en 2022)
Campeona de España Absoluta de 400m al aire libre (2024)
Campeona de España Sub23 de 400m en pista cubierta (2023)
Campeona de España Sub20 de 400m al aire libre (2022)
Campeona de España Sub20 de 400m en pista cubierta (2022)

Records de España y Mejores Marcas
Absoluto AL. 4x400m: 3:27.30 (2024), 3:25.25 (2024)
Sub23 AL. 4x400m: 3:31.72 (2022), 3:31.11 (2023); 300m: 37.97 (2022)
Sub20 AL. 400m: 52.72, 52.66, 52.50 (2022); 4x400m: 3:38.92, 3:36.10 (2021); 150m: 17.86 (2022); 300m: 37.97 (2022)

Historial Internacional

JJOO	2024 - París	4x400m (5e1/3:28.29)
CE	2022 - Múnich	4x400m (8ª/3:29.70)
	2024 - Roma	400m (7ªs2/52.53); 4x400m (7ª/3:26.94)
World Relays	2024 - Nassau	4x400m (4ªe3Q1/3:31.09) (2ªc3Q2/3:27.30); 4x400m mixto (3ªc3Q2/3:15.11)
IberAm	2022 - La Nucía	4x400m (1ª/3.31.72)
CE-s23	2023 - Espoo	400m (8ª/53.56); 4x400m (3ª/3:31.11)
CMed-s23 PC	2023 - Valencia	400m (2ª/54.88)
CM-s20	2022 - Cali	400m (6ª/52.56)
CE-s20	2021 - Tallinn	400m (7ª/54.93), 4x400m (2ª/3:36.10)

Progresión

Año/Edad	Club	400m AL	400m ST
2020 (17)	Aldahra Lleida UA	56.87	-
2021 (18)	Aldahra Lleida UA	54.11	57.47
2022 (19)	Aldahra Lleida UA	52.50	54.19
2023 (20)	Independiente	52.67	53.69
2024 (21)	Independiente	**51.68**	**53.35**

Marcas personales:
150m: 17.86 (2022); 200m: 24.03al (2022), 23.73v (2022), 24.63st (2022); 300m: 37.97al (2022); 400m: 51.68al (2024), 53.35st (2024); 800m: 2:10.35al (2022), 2:07.39st (2023).



Su temporada 2024 al aire libre

400m

51.68	1	La Nucía	29.06.2024
51.92	3e2	Roma (ITA)	08.06.2024
52.10	1cE	Bruselas (BEL)	25.05.2024
52.13	6cA	Madrid	21.06.2024
52.46	1e1	La Nucía	28.06.2024
52.53	7s2	Roma (ITA)	09.06.2024
53.00	1cB	Andújar	17.05.2024
54.68	5	Santa Cruz de Tenerife	15.05.2024

4 x 400m

3:25.25	4e2	Roma (ITA)	11.06.2024
Selección Española: Avilés, Segura, Santidrián, Hervás			
3:26.94	7	Roma (ITA)	12.06.2024
Selección Española: Avilés, Segura, Santidrián, Hervás			
3:27.30	2c3	Nassau (BAH)	05.05.2024
Selección Española: Avilés, Segura, Santidrián, Hervás			
3:28.29	5e1	París (FRA)	09.08.2024
Selección Española: Hervás, Segura, Santidrián, Avilés			

3:31.09	4e3	Nassau (BAH)	04.05.2024

Selección Española: Parra, Bueno, Santidrián, Segura

4 x 400m Mixto

3:15.11	3c3	Nassau (BAH)	05.05.2024

Selección Española: García, Hervás, Arenas, Segura

Sus mejores marcas de siempre en 400m al aire libre

51.68	1	La Nucía	29.06.2024
51.92	3e2	Roma (ITA)	08.06.2024
52.10	1cE	Bruselas (BEL)	25.05.2024
52.13	6cA	Madrid	21.06.2024
52.46	1e1	La Nucía	28.06.2024
52.50	1e5	Cali (COL)	02.08.2022
52.51	1s3	Cali (COL)	03.08.2022
52.53	7s2	Roma (ITA)	09.06.2024
52.56	6	Cali (COL)	04.08.2022
52.66	2	Nerja	26.06.2022

Sus mejores marcas de siempre en 400m short track

53.35	4cB	Madrid (i)	23.02.2024
53.46	2e4	Ourense (i)	17.02.2024
53.69	3	Madrid (i)	19.02.2023
53.77	5	Ourense (i)	18.02.2024
53.91	3	Antequera (i)	04.02.2024
54.06	1e4	Madrid (i)	18.02.2023
54.19	1	Antequera (i)	13.03.2022
54.33	3cB	Sabadell (i)	28.01.2023
54.34	1	Antequera (i)	05.02.2023
54.37	2cB	Sabadell (i)	27.01.2024



Lorea Ibarzabal
(800 m)

Las Palmas de Gran Canaria, 07.11.1994 - 1,69m / 53kg
Entrenador: Uriel Reguero
Club 2024: C.D. Nike Running
Internacional: 6 (2023-2024)

Historial Español

Campeona de España Absoluta de 800m al aire libre (2023-2024)
Campeona de España Absoluta de 800m en pista cubierta/short track (2021-2023-2024)
Campeona de España Sub18 de 800m al aire libre (2010)

Historial Internacional

JJOO	2024 - París	800m (3ªRP4/1:59.81)
CM	2023 - Budapest	800m (7ªe1/2:06.33)
CE	2024 - Roma	800m (5ªe1/2:01.15)
CM-pc	2024 - Glasgow	800m (6ªs2/2:00.73)
CE-pc	2023 - Estambul	800m (4ª/2:00.87)

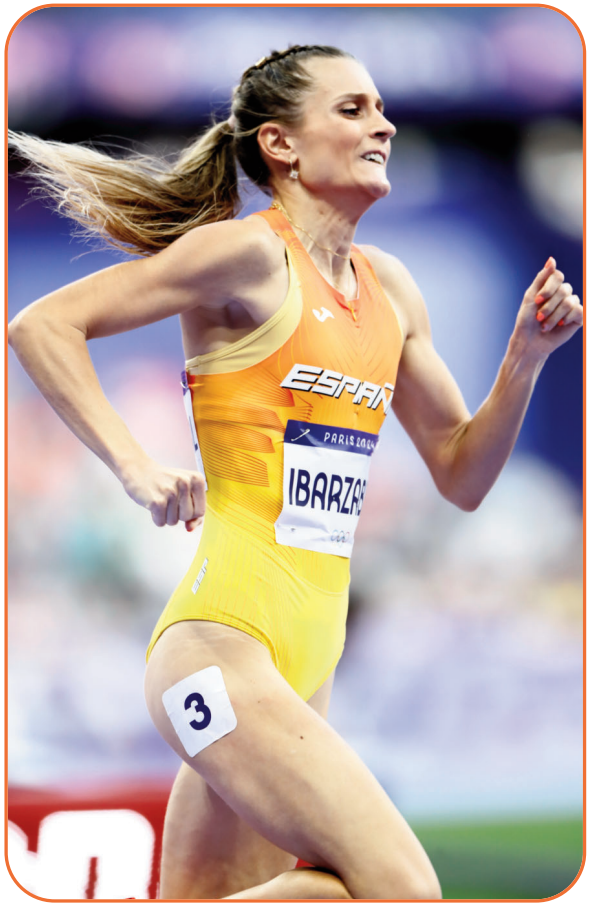

CE-Sel	2023 - Chorzów	800m (5ª/5ªcA/2:00.86)

Progresión

Año/Edad	Club	800m AL	800m ST
2010 (16)	CAP Alcobendas	2:14.56	-
2011 (17)	CAP Alcobendas	-	-
2012 (18)	CAP Alcobendas	2:10.93	2:15.27ov
2013 (19)	CAP Alcobendas	2:14.99	2:15.18ov
2014 (20)	CAP Alcobendas	2:08.32	2:11.36ov
2015 (21)	CAP Alcobendas	2:11.16	2:10.51/2:09.50ov
2016 (22)	CAP Alcobendas	2:08.50	-
2017 (23)	CAP Alcobendas	2:08.50	2:10.67/2:10.20ov
2018 (24)	CAP Alcobendas	2:10.70	-
2019 (25)	Atlético San Sebastián	2:05.05	2:11.49
2020 (26)	Atlético San Sebastián	2:10.75	-
2021 (27)	Atlético San Sebastián	2:04.60	2:05.74
2022 (28)	Atlético San Sebastián	2:04.02	2:04.79
2023 (29)	Atlético San Sebastián	1:59.88	2:00.87
2024 (30)	C.D. Nike Running	**1:59.80**	**2:00.56**

Marcas personales:
400m: 55.84al (2016); 800m: 1:59.80al (2024), 2:00.56st (2024); 1.500m: 4:08.56al (2024), Milla: 4:58.4 (2024)

Su temporada 2024 al aire libre

800m

1:59.80	6	Madrid	21.06.2024
1:59.81	3RP4	París (FRA)	03.08.2024
1:59.93	3	Lignano Sabbiadoro	14.07.2024
2:00.12	1	La Nucía	30.06.2024
2:00.40	3	Tomblaine (FRA)	25.05.2024
2:01.31	1cB	Lausana (SUI)	22.08.2024
2:00.71	6e5	París (FRA)	02.08.2024
2:01.15	5e1	Roma (ITA)	10.06.2024
2:01.77	5	Marsella (FRA)	22.05.2024
2:08.61	1e1	La Nucía	29.06.2024

1.500m

4:08.56	6	Huelva	30.04.2024
Ab. (liebre)	-	Chórzow (POL)	25.08.2024

Milla en ruta

4:58.4	6	Madrid	22.09.2024
5.06	4	Toro	28.09.2024

Sus mejores marcas de siempre en 800m al aire libre

1:59.80	6	Madrid	21.06.2024
1:59.81	3RP4	París (FRA)	03.08.2024
1:59.88	3	Madrid	22.07.2023
1:59.93	3	Lignano Sabbiadoro	14.07.2024
2:00.12	1	La Nucía	30.06.2024
2:00.17	4	Huelva	06.06.2023
2:00.40	3	Tomblaine (FRA)	25.05.2024
2:00.71	6e5	París (FRA)	02.08.2024
2:00.80	3	Sotteville (FRA)	07.07.2023
2:00.86	5	Chorzów (POL)	24.06.2023

Sus mejores marcas de siempre en 800m short track

2:00.56	3e3	Glasgow (GBR) (i)	01.03.2024
2:00.73	6s2	Glasgow (GBR) (i)	02.03.2024
2:00.87	4	Estambul (TUR) (i)	05.03.2023
2:01.00	2	Metz (FRA) (i)	11.02.2023
2:01.25	3s1	Estambul (TUR) (i)	04.03.2023
2:01.48	5	Metz (FRA) (i)	03.02.2024
2:01.62	4	Madrid (i)	23.02.2024
2:01.94	2	Lyon (FRA) (i)	09.02.2024
2:02.46	7	Madrid (i)	22.02.2023
2:02.63	5	Val-de-Reuil (FRA) (i)	04.02.2023



Lorena Martín
(800 m)

Salamanca, 22.10.1996 - 1,71m / 54kg
Entrenador: Uriel Reguero
Club 2024: New Balance Team
Internacional: 6 (2022-2024)

Historial Español

Mejor Marca Española de 4x800mF-600mM-400mF-200mM Mixto en pista cubierta (4:38.46 en 2022)
Mejor Marca Española de 4x1.000mF-800mM-600mF-400mF Mixto en pista cubierta (6:54.26 en 2022)
Campeona de España Absoluta de 800m en pista cubierta (2022)
Campeona de España Sub23 de 800m al aire libre (2018)
Campeona de España Sub20 de 1.500m al aire libre (2014)
Campeona de España Sub18 de 800m al aire libre (2013)

Récords de España y Mejores Marcas

Absoluto PC/ST. 4x800mF-600mM-400mF-200mM Mixto: 4:38.46 (2022)
Absoluto PC/ST. 4x1.000mF-800mM-600mF-400mF Mixto: 6:54.26 (2022)

Historial Internacional

JJOO	2024 - París	800m (7ªRP1/2:03.04)
CM	2023 - Budapest	800m (5ªe6/2:01.25)
CE	2024 - Roma	800m (4ªe3/2:02.21)
CM-pc	2022 - Belgrado	800m (8ª/2:03.93)
	2024 - Glasgow	800m (5ªe4/2:02.26)
DNA EA pc	2022 - Glasgow	4x800mF-600mM-400mF-200mM Mixto (1ª/4:38.46)

Progresión

Año/Edad	Club	800m AL	800m ST
2012 (16)	C.A.Valladolid-U.Vall.	2:15.42	-
2013 (17)	C.A.Valladolid-U.Vall.	2:12.89	2:15.82
2014 (18)	C.A.Valladolid-U.Vall.	2:12.33	-
2015 (19)	C.A.Valladolid-U.Vall.	2:13.88	-
2016 (20)	Atlético Salamanca	2:17.00	-
2017 (21)	Atlético Salamanca	2:07.80	-
2018 (22)	Atlético Salamanca	2:08.70	2:13.86
2019 (23)	Playas de Castellón	-	-
2020 (24)	Playas de Castellón	-	2:07.13
2021 (25)	Playas de Castellón	2:03.42	2:06.60
2022 (26)	Playas de Castellón	-	**2:01.34**
2023 (27)	New Balance Team	**2:00.39**	-
2024 (28)	New Balance Team	**2:00.33**	2:01.93

Marcas personales:
400m: 59.40al (2018); 600m: 1:35.26st (2018); 800m: 2:00.33al (2024), 2:01.34st (2022); 1.500m: 4:22.49al (2021), 4:42.16st (2014); 1 milla: 5:11.81st (2017); 3.000m: 10:28.71st (2018).



Su temporada 2024 al aire libre

800m

2:00.33	9cA	Madrid	21.06.2024
2:01.36	3	Barcelona	19.05.2024
2:01.37	5	Niza (FRA)	15.06.2024
2:01.81	3	BanskáBystrica (SVK)	24.05.2024
2:02.15	4	La Nucía	30.06.2024
2:02.21	4e3	Roma (ITA)	10.06.2024
2:02.52	7e2	París (FRA)	02.08.2024
2:03.04	7RP1	París (FRA)	03.08.2024
2:10.00	1e2	La Nucía	29.06.2024

2.000m

Abandono		Mónaco (MON)	12.07.2024 (liebre)

Sus mejores marcas de siempre en 800m al aire libre

2:00.33	9cA	Madrid	21.06.2024
2:00.39	6	Madrid	22.07.2023
2:00.49	1	Bilbao	12.07.2023
2:01.20	4	Barcelona	05.07.2023
2:01.25	5e6	Budapest (HUN)	23.08.2023
2:01.32	7	Padua (ITA)	03.09.2023
2:01.36	3	Barcelona	19.05.2024
2:01.37	5	Niza (FRA)	15.06.2024
2:01.73	3	Torrent	30.07.2023
2:01.81	3	Banská Bystrica (SVK)	24.05.2024

Sus mejores marcas de siempre en 800m short track

2:01.34	2	Sabadell (i)	08.02.2022
2:01.93	3	Nueva York (USA) (i)	11.02.2024
2:02.03	5	Boston (USA) (i)	04.02.2024
2:02.26	5e4	Glasgow (GBR) (i)	01.03.2024
2:02.96	6	Madrid (i)	06.03.2022
2:03.45	3	Sabadell (i)	27.01.2024
2:03.85	2e2	Belgrado (SRB) (i)	19.03.2022
2:03.92	6	Luxemburgo (LUX) (i)	21.01.2024
2:03.93	8	Belgrado (SRB) (i)	20.03.2022
2:04.28	1	Madrid (i)	12.02.2022



Daniela García
(800 m)

Palma (Islas Baleares), 31.08.2001 - 1,63m / 48kg
Entrenador: Antonio Serrano
Club 2024: New Balance Team
Internacional: 6 (2021-2024)

Historial Español

Plusmarquista de España Sub23 de 1.000m al aire libre (2:38.89 en 2023)
Campeona de España Sub23 de 800m al aire libre (2021-2022-2023)
Campeona de España Sub23 de 800m en pista cubierta (2021)
Campeona de España Sub20 de 800m al aire libre (2019-2020)
Campeona de España Sub16 de 600m en pista cubierta (2016)

Récords de España y Mejores Marcas

Sub23 AL. 1.000m: 2:39.66 (2021), 2:38.89 (2023)

Historial Internacional

CM	2023 - Budapest	800m (7ªe2/2:00.92)
CE	2024 – Roma	800m (5ªs2/2:00.68)
CE-pc	2021 - Torun	800m (5ªs3/2:04.32)
	2023 - Estambul	800m (4ªe2/2:04.20)
IberAm	2022 - La Nucía	800m (2ª/2:03.65)
JMed	2022 -Orán	800m (5ª/2:03.45)
CE-s23	2021 - Tallinn	800m (5ª/2:04.13)
	2023 - Espoo	800m (1ª/2:02.96)
CMed-s23	2022 - Pescara	800m (5ª/2:09.84); 4x400m (2ª/3:43.21)
CE-s20	2019 - Boras	800m (6ª/2:05.43)

Progresión

Año/Edad	Club	800m AL	800m PC
2018 (17)	Playas de Castellón	2:12.41	-



2019 (18)	Playas de Castellón	2:05.43	2:10.51
2020 (19)	Playas de Castellón	2:07.56	-
2021 (20)	Playas de Castellón	-	2:04.14
2022 (21)	New Balance Team	2:02.67	2:04.94
2023 (22)	New Balance Team	2:00.58	**2:03.42**
2024 (23)	New Balance Team	**2:00.43**	2:03.56

Marcas personales:
60m: 8.91al (2014); 100m: 13.23 (2017); 200m: 26.03al (2019); 300m: 42.33al (2015); 400m: 56.22al (2019); 600m: 1:37.12al (2015), 1:37.03st (2016); 800m: 2:00.43al (2024), 2:03.42st (2023);1.000m: 2:38.89al (2023); 1.500m: 4:09.27al (2024), 4:18.28st (2024); 3.000m: 10:55.44al (2015).

Su temporada 2024 al aire libre

800m

2:00.43	2	Barcelona	19.05.2024
2:00.68	5s2	Roma (ITA)	11.06.2024
2:00.70	3e4	Roma (ITA)	10.06.2024
2:01.26	3	Nerja	22.05.2024
2:01.84	3	Karlsruhe (GER)	11.05.2024

1.500m

4:09.27	8	Huelva	30.04.2024

Milla en ruta

5:10	17	Bilbao	13.10.2024
5:11	15	Berango	12.10.2024

Sus mejores marcas de siempre en 800m al aire libre

2:00.43	2	Barcelona	19.05.2024
2:00.58	6	Huelva	06.06.2023
2:00.68	5s2	Roma (ITA)	11.06.2024
2:00.70	3e4	Roma (ITA)	10.06.2024
2:00.69	7	Madrid	22.07.2023
2:00.92	7e2	Budapest (HUN)	23.08.2023
2:01.19	2	Torrent	30.07.2023
2:01.26	3	Nerja	22.05.2024
2:01.84	3	Karlsruhe (GER)	11.05.2024
2:02.67	1	Santander	10.07.2022

Sus mejores marcas de siempre en 800m short track

2:03.42	3c2	Belgrado (SRB) (i)	15.02.2023
2:03.56	5	Lyon (FRA) (i)	09.02.2024
2:03.67	6	Madrid (i)	23.02.2024
2:03.70	2	Valencia (i)	25.01.2023
2:03.96	2	Sabadell (i)	28.01.2023
2:04.14	3e3	Torun (POL) (i)	05.03.2021
2:04.20	4e2	Estambul (TUR) (i)	02.03.2023
2:04.32	5s3	Torun (POL) (i)	06.03.2021
2:04.53	2	Madrid (i)	19.02.2023
2:04.59	1	Valencia (i)	14.02.2021



Marta Pérez
(1500 m)

Entrenador: Antonio Serrano
Club 2024: C.A. Adidas
Internacional: 24 (2016-2024)

Historial Español
Plusmarquista de España Absoluta de 1.500m al aire libre (3:57.75 en 2024)
Plusmarquista de España Absoluta de 1 milla en pista cubierta/short track (4:23.88 en 2024)
Campeona de España Absoluta de 1.500m al aire libre (2016-2018-2022)
Campeona de España Absoluta de 5.000m (2020)
Campeona de España Absoluta de 1.500m en pista cubierta (2018-2022)
Campeona de España Absoluta de 3.000m en pista cubierta (2023)
Campeona de España de Milla en ruta (2023)
Campeona de España Sub23 de 1.500m en pista cubierta (2013-2014-2015)
Campeona de España Sub20 de 1.500m al aire libre (2012)
Campeona de España Sub20 de 1.500m en pista cubierta (2012)



Campeona de España Sub18 de 1.500m en pista cubierta (2010)
Campeona de España Sub16 de 1.000m al aire libre (2008-2009)

Records de España y Mejores Marcas
Absoluto AL. 1.500m: 3:57.75 (2024)
Absoluto PC. Milla: 4:23.88 (2024)

Historial Internacional

JJOO	2021 - Tokio	1.500m (9ª/4:00.12)
	2023 – París	1.500 m (8s2/3:57.75)
CM	2017 - Londres	1.500m (11ªe1/4:05.82)
	2019 - Doha	1.500m (11ªs2/4:10.45)
	2022 - Eugene	1.500m (11ª/4:04.25)
	2023 - Budapest	1.500m (7ªs1/4:02.96)
CM-ruta	2023 - Riga	Milla (6ª/4:34.12)
CE	2016 - Ámsterdam	1.500m (7ªe1/4:17.24)
	2018 - Berlín	1.500m (9ª/4:07.65)
	2022 - Múnich	1.500m (5ªe1/4:07.27)
	2024 - Roma	1.500m (6ª/4:06.32)
CE-Sel	2017 - Lille	1.500m (5ª/4:14.68)
	2019 - Bydgoszcz	1.500m (5ª/4:09.53)
	2021 - Chorzów	1.500m (3ª/4:15.24)
JMed	2018 - Tarragona	1.500m (3ª/4:15.66)
CM-pc	2018 - Birmingham	1.500m (4ªe1/4:09.90)
	2022 - Belgrado	1.500m (10ª/4:10.23); 3.000m (16ª/8:57.81)
	2024 - Glasgow	1.500m (4ªe3/4:12.27)
CE-pc	2019 - Glasgow	1.500m (8ª/4:13.56)
	2021 - Torun	1.500m (4ª/4:20.39)
	2023 - Estambul	3.000m (7ª/8:49.19)
CE-s23	2013 - Tampere	1.500m (9ªe2/4:19.74)
	2015 - Tallinn	1.500m (7ª/4:14.21)
CM-s20	2012 - Barcelona	1.500m (8ªe1/4:23.57)

CE-cross 2011 sub20: 40ª/7ªequipos; 2012 sub20: 44ª/11ªeq; 2015 sub23: 16ª; 2017: 32ª/4ªeq; 2023: 46ª/2ªeq; 2024 Relevo Mixto: 5ª

Progresión

Año/Edad	Club	1.500m AL	1.500m ST
2009 (16)	Atletismo Soria	4:47.33	4:58.55
2010 (17)	Caja Rural Soria	4:54.87	4:55.16
2011 (18)	Caja Rural Soria	4:47.64	4:49.43
2012 (19)	Atletismo Soria	4:23.57	-
2013 (20)	C.Dental Seoane Pampín	4:19.74	4:28.54
2014 (21)	C.Dental Seoane Pampín	4:24.58	4:19.11
2015 (22)	C.Dental Seoane Pampín	4:13.34	4:20.01
2016 (23)	C.Dental Seoane Pampín	4:10.43	4:19.13
2017 (24)	Valencia Esports	4:05.82	4:14.89
2018 (25)	Valencia Esports	4:04.88	4:09.24
2019 (26)	C.A. Adidas	4:05.85	4:08.05
2020 (27)	C.A. Adidas	4:14.97+	4:07.37
2021 (28)	C.A. Adidas	4:00.12	4:09.44
2022 (29)	C.A. Adidas	4:04.24	4:07.52
2023 (30)	C.A. Adidas	4:02.35	4:20.82
2024 (31)	C.A. Adidas	**3:57.75**	**4:06.41+**

Marcas personales:
800m: 2:01.82al (2018), 2:05.14pc (2020); 1.000m: 2:48.76al (2018); 1.500m: 3:57.75al (2024), 4:06.41+pc (2024); 1 milla: 4:21.58al (2021), 4:23.88pc, 4:34.12rt (2023); 2.000m: 5:46.90al (2021); 3.000m: 8:59.26al (2017), 8:44.40pc (2022); 5.000m: 16:08.28 (2020); 1 milla ruta: 4:34.12; 5km ruta: 15:48 (2024); 10km ruta: 34:10 (2019), 31:00desc (2024).

Su temporada 2024 al aire libre

1.500m

3:57.75	8s2	París (FRA)	08.08.2024
4:01.48	11	Chórzow (POL)	25.08.2024
4:02.80	15	Roma (ITA)	30.08.2024
4:03.46	8	Ostrava (CZE)	28.05.2024
4.04.94	6e3	París (FRA)	06.08.2024
4:05.91	3	Nerja	22.05.2024
4:06.32	6	Roma (ITA)	09.06.2024
4:07.53	4	Montreuil (FRA)	16.05.2024
4:12.63	6e2	Roma (ITA)	07.06.2024

Milla en ruta

4:52.8	4	Madrid	22.09.2024
4:57	5	Berango	12.10.2024
4:59	6	Bilbao	13.10.2024
5:07	5	Toro	28.09.2024

5:08	1	Guadalajara	12.09.2024

5km ruta

15:48	1	Londres (GBR)	20.04.2024

10km ruta

31:00 desc.	1	Madrid	24.11.2024

Otras ruta (7km)

23:04	5	León	29.12.2024

Sus mejores marcas de siempre en 1.500m al aire libre

3:57.75	8s2	París (FRA)	08.08.2024
4:00.12	9	Tokio (JPN)	06.08.2021
4:00.53	12	Bruselas (BEL)	08.09.2023
4:01.41	5e3	Budapest (HUN)	19.08.2023
4:01.48	11	Chórzow (POL)	25.08.2024
4:01.69	5s2	Tokio (JPN)	04.08.2021
4:01.94	4	Zúrich (SUI)	09.09.2021
4:02.35	3	Székesfehérvár (HUN)	18.07.2023
4:02.80	15	Roma (ITA)	30.08.2024
4:02.96	7s1	Budapest (HUN)	20.08.2023

Sus mejores marcas de siempre en 1.500m short track

4:06.41	6	Nueva York (USA) (i)	11.02.2024
4:07.37	6	Madrid (i)	21.02.2020
4:07.52	6	Karlsruhe (GER) (i)	28.01.2022
4:07.88	8	Glasgow (GBR) (i)	15.02.2020
4:08.05	1e2	Glasgow (GBR) (i)	01.03.2019
4:08.40	8	Boston (USA) (i)	04.02.2024
4:09.24	7	Madrid (i)	08.02.2018
4:09.27	7	Birmingham (GBR) (i)	19.02.2022
4:09.44	2	Madrid (i)	21.02.2021
4:09.90	4e1	Birmingham (GBR) (i)	02.03.2018

Sus mejores marcas de siempre en Milla en ruta

4:34.12	6	Riga (LAT)	01.10.2023
4:50.49	1	Santander	13.05.2023
4:51	1	Burgos	25.05.2019
4:52.8	4	Madrid	22.09.2024
4:54	2	Berango	07.10.2023
4:55	1	Avilés	21.04.2019
4:55	3	Jaén	12.10.2023
4:57	3	Sarón	12.05.2019
4:57	2	Madrid	03.10.2021
4:58	2	Berango	20.10.2019

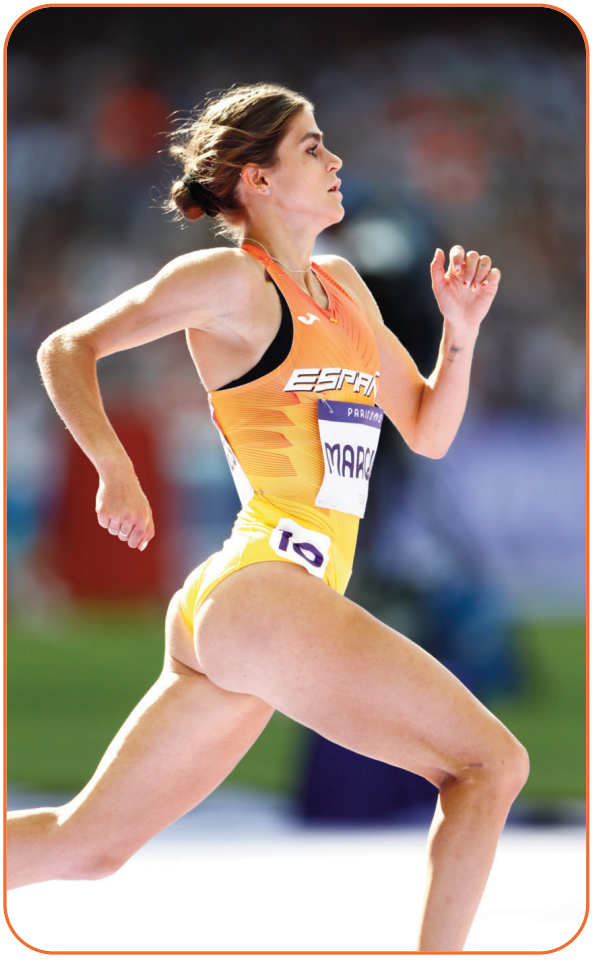



Águeda Marqués
(1.500 m)

Segovia, 19.03.1999
1,63m / 48kg
Entrenador: Arturo Martín
Club 2024: C.A.Adidas
Internacional: 9 (2021-2024)

Historial Español
Mejor Marca Española Sub23 de 1 milla (4:34.40 en 2020)
Mejor Marca Española Sub23 de 1.500m en pista cubierta/short track (4:09.94 en 2021)
Campeona de España Sub23 de 800m al aire libre (2020)
Campeona de España Sub16 de 1.000m al aire libre (2013)

Records de España y Mejores Marcas
Sub23 AL. 1 milla: 4:34.40 (2020)
Sub23 PC. 1.500m: 4:09.94 (2021)

Historial Internacional

JJOO	2024 – París	1.500m (11ª/4:00.31)
CM	2023 - Budapest	1.500m (8ªe3/4:06.41)
CE	2022 - Múnich	1.500m (11ªe2/4:07.78)
CE-Sel	2023 - Chorzów	5.000m (3ª/15:31.04)
CM-pc	2024 - Glasgow	3.000m (14ª/8:48.57)
CE-pc	2021 - Torun	1.500m (desc. en final)
	2023 - Estambul	1.500m (7ª/4:08.72)
IberAm	2022 - La Nucía	1.500m (2ª/4:16.42)
CE-s23	2019 - Gävle	1.500m (7ª/4:26.26)
	2021 - Tallinn	1.500m (4ª/4:14.87)
CM-s20	2018 - Tampere	1.500m (14ªe1/4:30.63)
CE-s20	2017 - Grosseto	1.500m (11ªe2/4:30.00)
CE-s18	2016 - Tbilisi	1.500m (8ª/4:36.00)
CE-Cross	2021 sub23: 15ª/4ªequipos; 2022: 17ª/4ªeq	

Progresión

Año/Edad	Club	1.500m AL	1.500m ST
2015 (16)	Velox Atletismo	4:45.7m	4:44.78
2016 (17)	Velox Atletismo	4:30.19	4:37.21
2017 (18)	Playas de Castellón	4:23.75	4:33.81
2018 (19)	Playas de Castellón	4:24.24	4:33.65
2019 (20)	Playas de Castellón	4:18.23	4:27.68
2020 (21)	F.C. Barcelona	4:16.09	4:26.43
2021 (22)	C.A.Adidas	4:10.13	4:09.94
2022 (23)	C.A.Adidas	4:07.51	4:10.50
2023 (24)	C.A.Adidas	4:03.78	4:08.72
2024 (25)	**C.A.Adidas**	**4:00.31**	**4:08.40**

Marcas personales:
200m: 28.14al (2015); 400m: 59.77al (2016); 800m: 2:02.47al (2024), 2:04.83st (2022); 1.000m: 2:51.30st (2018); 1.500m: 4:00.31al (2024), 4:08.40st (2024); 1 milla: 4:34.40al (2020), 4:53.56st (2018); 2.000m: 5:47.67al (2022); 3.000m: 8:46.24st (2024); 10:32.97al (2016); 5.000m: 15:25.12 (2023); 5km ruta: 16:44+desc (2020); 10km ruta: 31:58 (2024), 31:34d (2024).

Su temporada 2024 al aire libre

800m

2:02.47	8	Schifflangen (LUX)	21.07.2024

1.500m

4:00.31	11	París (FRA)	10.08.2024
4:01.60	9e1	París (FRA)	06.08.2024
4:01.94	6s1	París (FRA)	08.08.2024
4:03.90	2	La Nucía	30.06.2024
4:04.58	3	Madrid	21.06.2024
4:07.05	3RP2	París (FRA)	07.08.2024
4:08.31	5	Nerja	22.05.2024
4:09.51	2	Maia (POR)	25.05.2024
4:10.98	5	Karlsruhe (GER)	11.05.2024
4:23.56	2e2	La Nucía	29.06.2024

Milla en ruta

4:48.9	1	Madtid	22.09.2024
4:56	2	Berango	12.10.2024
4:58	4	Bilbao	13.10.2024
5:24	10	Toro	28.09.2024

10km en ruta

31:58	21	Valencia	14.01.2024
32:55	2	Ibiza	30.03.2024
…			
31:34 d	3	Madrid	31.12.2024

Sus mejores marcas de siempre en 1.500 m al aire libre

4:00.31	11	París (FRA)	10.08.2024
4:01.60	9e1	París (FRA)	06.08.2024
4:01.94	6s1	París (FRA)	08.08.2024
4:03.78	5	Székesfehérvár (HUN)	18.07.2023
4:03.90	2	La Nucía	30.06.2024
4:04.58	3	Madrid	21.06.2024
4:05.30	1	Castellón	14.06.2023
4:06.37	7	Madrid	22.07.2023
4:06.41	8e4	Budapest (HUN)	19.08.2023
4:07.05	3RP2	París (FRA)	07.08.2024



Esther Guerrero
(1.500 m)

Banyoles (Gerona), 07.02.1990 - 1,60m / 57kg
Entrenador: Joan Lleonart
Club 2024: New Balance Team
Internacional: 29 (2015-2024)

Historial Español

Récord de España de 1.000m en pista cubierta/short track (2:37.57 en 2024)
Mejor Marca Española Absoluta de 2.000m al aire libre (5:41.30 en 2020)
Mejor Marca Española Absoluta de 600m en pista cubierta/short track (1:30:08 en 2016)
Campeona de España Absoluta de 800m al aire libre (2015-2016-2017-2020)
Campeona de España Absoluta de 800m en pista cubierta (2015-2016-2017-2018)
Campeona de España Absoluta de 1.500m al aire libre (2019-2020-2021-2023-2024)
Campeona de España Absoluta de 1.500m en pista cubierta/short track (2019-2020-2021-2023-2024)
Campeona de España Sub23 de 800m al aire libre (2010-2011)
Campeona de España Sub23 de 800m en pista cubierta (2010-2011-2012)
Campeona de España Sub20 de 800m al aire libre (2008-2009)
Campeona de España Sub20 de 800m en pista cubierta (2008-2009)
Campeona de España Sub18 de 800m al aire libre (2007)
Campeona de España Sub18 de 800m en pista cubierta (2006-2007)
Campeona de España Sub16 de 1.000m al aire libre (2004-2005)
Campeona de España Sub16 de 1.000m en pista cubierta (2005)

Records de España y Mejores Marcas

Absoluto AL. 500m: 1:12:57 (2014); 2.000m: 5:41.30 (2020)

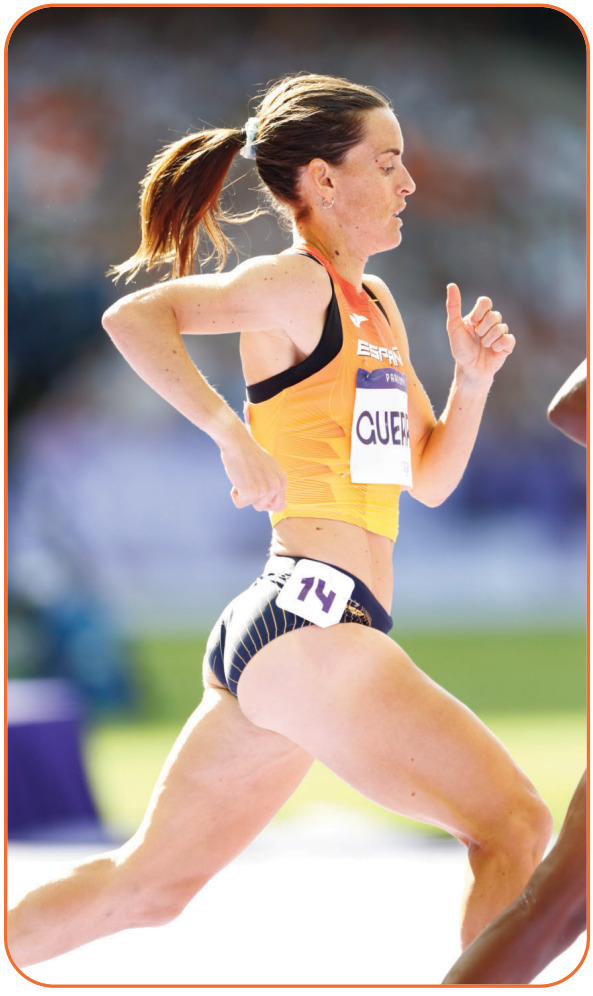

Absoluto PC/ST. 600m: 1:30.08 (2016); 1.000m: 2:37.57 (2024); 1 milla: 4:28.54 (2022), 4:24.92 (2023)

Historial Internacional

JJOO	2016 - Río de Janeiro	800m (3ªe7/2:01.85)
	2021 - Tokio	1.500m (8ªe2/4:07.08)
	2024 - París	1.500m (7s1/4:01.94)
CM	2015 - Pekín	800m (6ªe4/2:02.64)
	2017 - Londres	800m (5ªe2/2:02.22)
	2019 - Doha	1.500m (8ªs1/4:16.66)
	2023 - Budapest	1.500m (10s2/4:00.13)
CE	2016 - Ámsterdam	800m (5ªs2/2:01.62)
	2018 - Berlín	1.500m (11ª/4:09.88)
	2024 - Roma	1.500m (4ª/4:06.03)
CE-Sel	2015 - Cheboksary	800m (7ª/2:02.99)
	2017 - Lille	800m (3ª/2:03.70)
	2019 - Bydgoszcz	800m (7ª/2:02.47)
	2021 - Chorzów	800m (5ª/2:03.14)
	2023 - Chorzów	1.500m (1ª/4:11.77)
JMed	2018 - Tarragona	800m (4ª/2:03.35)
IberA	2018 - Trujillo	800m (1ª/2:04.55); 4x400m (3ª/3:38.82)
CMpc	2018 - Birmingham	800m (5ªe1/2:04.06)
	2024 - Glasgow	1.500m (12ª/4:12.33)
CEpc	2017 - Belgrado	800m (6ª/2:03.09)
	2019 - Glasgow	800m (6ª/2:04.07)
	2021 - Torun	1.500m (5ª/4:20.45)
	2023 - Estambul	1.500m (4ª/4:04.86)
CE-s20	2009 - Novi Sad	800m (5ªe3/2:08.39)
CM-s18	2007 - Ostrava	800m (6ªe6/2:15.48)
FOJE	2007 - Belgrado	800m (4ªe2/2:13.69)
Gimn	2006 - Tesalónica	800m (5ªe2/2:13.62)
CM-cross	2019 Relevo Mixto (6ª)	
CE-cross	2017 Relevo Mixto (3ª); 2018 Relevo Mixto (1ª); 2019 Relevo Mixto (4ª); 2021 Relevo Mixto (5º); 2024 Relevo Mixto: 5ª	

Progresión

Año/Edad	Club	1.500m AL	1.500m ST
2006 (16)	C.N. Banyoles	4:54.3	4:50.60
2007 (17)	C.N. Banyoles	5:17.1m	5:02.31
2008 (18)	Girona Costa Brava	-	-
2009 (19)	F.C. Barcelona	-	-
2010 (20)	F.C. Barcelona	4:42.80	4:36.63
2011 (21)	F.C. Barcelona	4:39.00	4:40.53
2012 (22)	F.C. Barcelona	4:43.95	4:39.93
2013 (23)	F.C. Barcelona	4:36.28	4:42.24
2014 (24)	F.C. Barcelona	4:25.96	4:31.25
2015 (25)	F.C. Barcelona	4:16.02	-
2016 (26)	New Balance Team	-	-
2017 (27)	New Balance Team	-	-
2018 (28)	New Balance Team	4:07.90	-
2019 (29)	New Balance Team	4:05.70	4:10.81
2020 (30)	New Balance Team	4:03.13	4:07.47
2021 (31)	New Balance Team	4:02.41	4:07.48
2022 (32)	New Balance Team	4:05.03	4:09.06
2023 (33)	New Balance Team	4:00.13	**4:04.86**
2024 (34)	New Balance Team	**3:59.74**	4:05.27

Marcas personales:
200m: 26.07al (2014); 400m: 54.77al (2016), 55.28st (2018); 500m: 1:12:57al (2014); 600m: 1:30.08st (2016); 800m: 1:59.22al (2020), 2:01.13st (2021); 1.000m: 2:35.64al (2020), 2:37.57st (2024); 1.500m: 3:59.74al (2024), 4:04.86st (2023); Milla: 4:22.28al (2023), 4:24.92st (2023); 2.000m: 5:41.30al (2020); 3.000m: 8:56.61st (2022); 400m vallas: 1:05.18 (2008); 3.000m Obst.: 10:40.04 (2014); 5km ruta: 15:45 (2023), 10km ruta: 33:21 (2024)

Su temporada 2024 al aire libre

800m

2:02.51	5	Barcelona	19.05.2024

1.500m

3:59.74	12	París (FRA)	07.07.2024
4:01.94	7s1	París (FRA)	08.08.2024
4:02.75	1	La Nucía	30.06.2024
4:03.15	3RP1	París (FRA)	07.08.2024
4:03.72	9	Ostrava (CZE)	28.05.2024

4:04.20	2	Madrid	21.06.2024
4:05.61	2	Nerja	22.05.2024
4:06.03	4	Roma (ITA)	09.06.2024
4:06.60	6e2	París (FRA)	06.08.2024
4:07.01	6e1	Roma (ITA)	07.06.2024
4:21.38	1	Manresa	16.06.2024
4:28.48	1e3	La Nucía	29.06.2024

2.000m

5:45.30	1	Ibiza	11.05.2024
Abandono		Mónaco (MON)	12.07.2024

Milla en ruta

4:31.2	2	Düsseldorf (GER)	31.08.2024
4:23 desc.	8	Nueva York (USA)	08.09.2024
4:53	2	Berango	12.10.2024
4:58	5	Bilbao	13.10.2024
4:59	1	Toro	28.09.2024
5:10.2	1	Santiago de Compostela	29.09.2024

5 km ruta

13:52	8	Barcelona	31.12.2024

10km ruta

33:21	3	Lleida	24.11.2204

Sus mejores marcas de siempre en 800m al aire libre

1:59.22	2	Doha (QAT)	25.09.2020
2:00.35	1	Barcelona	05.07.2023
2:00.56	1	Sollentuna (SWE)	10.08.2020
2:00.77	5	Madrid	14.07.2017
2:00.87	2	Sopot (POL)	23.06.2019
2:00.96	10	Londres (GBR)	09.07.2017
2:01.20	5	Madrid	23.06.2016
2:01.20	2	Goleniów (POL)	26.06.2019
2:01.21	1	Barcelona	01.07.2021
2:01.43	7	Madrid	11.07.2015
2:01.43	3	Huelva	03.06.2016

Sus mejores marcas de siempre en 800m short track

2:01.13	2	Madrid (i)	24.02.2021
2:01.46	1	Sabadell (i)	06.02.2019
2:01.72	1	Boston (USA) (i)	27.01.2017
2:02.38	2	Sabadell (i)	07.02.2017
2:02.43	1s1	Glasgow (GBR) (i)	02.03.2019
2:02.64	1	Madrid (i)	08.02.2018
2:02.91	1s1	Belgrado (SRB) (i)	04.03.2017
2:02.95	1e2	Glasgow (GBR) (i)	01.03.2019
2:03.00	4	Val-de-Reuil (FRA)(i)	14.02.2021
2:03.09	6	Belgrado (SRB) (i)	05.03.2017

Sus mejores marcas de siempre en 1.500m al aire libre

3:59.74	12	París (FRA)	07.07.2024
4:00.13	10s2	Budapest (HUN)	20.08.2023
4:01.94	7s1	París (FRA)	08.08.2024
4:02.27	13	Bruselas (BEL)	08.09.2023
4:02.41	4	Estocolmo (SWE)	04.07.2021
4:02.53	6	Mónaco (MON)	09.07.2021
4:02.75	1	La Nucía	30.06.2024
4:02.88	1	Zagreb (CRO)	10.09.2023
4:03.07	5	Hengelo (NED)	04.06.2023
4:03.13	7	Estocolmo (SWE)	23.08.2020
4:03.15	3RP1	París (FRA)	07.08.2024

Sus mejores marcas de siempre en 1.500m short track

4:04.86	4	Estambul (TUR) (i)	04.03.2023
4:05.27	9	Liévin (FRA) (i)	10.02.2024
4:06.70 +	3	Boston (USA) (i)	04.02.2023
4:07.47	7	Glasgow (GBR) (i)	15.02.2020
4:07.48	1	Madrid (i)	21.02.2021
4:07.67	5	Boston (USA) (i)	04.02.2024
4:07.72	6	Liévin (FRA) (i)	09.02.2021
4:07.85	2cA	Sabadell (i)	27.01.2024
4:09.06	8	Karlsruhe (GER) (i)	28.01.2022
4:09.88	8	Düsseldorf (GER) (i)	04.02.2020



Marta García
(5.000 m)

León, 01.01.1998 - 1,65m / 54kg
Entrenador: Thomas Dreissigacker
Club 2024: Independiente
Internacional: 8 (2021-2024)

Historial Español

Plusmarquista de España Absoluta de 3.000m short track (8:38.34 en 2024)
Plusmarquista de España Absoluta de 5.000m al aire libre (14:44.04 en 2024)
Plusmarquista de España Absoluta de 5.000m short track (14:46.37 en 2024)
Mejor Marca Española Absoluta de 2.000m al aire libre (5:32.86 en 2024)
Mejor Marca Española Absoluta de 2.000m short track (5:43.33 en 2024)
Campeona de España Absoluta de 5.000m (2022-2023-2024)
Campeona de España Absoluta de 3.000m en pista cubierta/short track (2021-2024)
Campeona de España Sub23 de 1.500m al aire libre (2019)
Campeona de España Sub23 de 5.000m (2018)
Campeona de España Sub23 de 10.000m (2019)
Campeona de España Sub20 de 3.000m al aire libre (2016)
Campeona de España Sub20 de 5.000m (2017)
Campeona de España Sub20 de 3.000m en pista cubierta (2016-2017)

Records de España y mejores marcas

AL: 2.000m: 5:32.86 (2024); 5.000m: 15:44.04 (2024)
ST: 2.000m: 5:43.33 (2024); 3.000m: 8:38.34 (2024); 5.000m: 14:46.37 (2024)

Historial Internacional

JJOO	2024 - París	5.000m (10ªe1/15:08.87)



CE	2022 - Múnich	5.000m (12ª/15:23.36)
	2024 - Roma	5.000m (3ª/14:44.04)
CM-pc	2024 - Glasgow	3.000m (10ª/8:40.38)
CE-pc	2021 - Torun	3.000m (8e1/9:02.00)
	2023 - Estambul	3.000m (7e2/9:06.14)
CE-s23	2019 - Gävle	1.500m (6ªs1/4:33.43)
CMed-s23	2018 - Jesolo	5.000m (2ª/16:31.39)
CMed-s23 PC	2019 - Miramas	1.500m (3ª/4:23.81)
CE-s20	2017 - Grosseto	3.000m (7ª/9:37.83); 5.000m (5ª/17:13.43)
CMcross	2017 sub20 (54ª/14ªequipos)	
CEcross	2016 sub20 (18ª/5ªeq.); 2017 sub20 (13ª/3ªeq.); 2018 sub23 (12ª/2ªeq.); 2022 (41ª/4ªeq.); 2023 (36ª/2ªeq.)	

Progresión

Año/Edad	Club	5.000m
2014 (16)	CD Florentino FDR	-
2015 (17)	CD Florentino FDR	-
2016 (18)	Image FDR	-
2017 (19)	Image FDR	16:44.07
2018 (20)	Image FDR	16:31.39
2019 (21)	F.C. Barcelona	-
2020 (22)	F.C. Barcelona	-
2021 (23)	F.C. Barcelona	15.31.50
2022 (24)	Bilbao Atletismo	15:23.36
2023 (25)	Independiente	15:02.11
2024 (26)	Independiente	**14:44.04**

Marcas personales:
400m: 1:00.23al (2018); 800m: 2:06.85al (2021), 2:10.38st (2019); 1.000m: 2:51.55al (2019); 1.500m: 4:05.61al (2023), 4:14.82st (2024); 1 milla: 4:29.22al (2022); 2.000m: 5:32.86 (2024), 5:43.33+st (2024); 3.000m: 8:29.32al (2024); 8:38.34st (2024); 5.000m: 14:44.04al (2024), 14:46.37st (2024); 10.000m: 34:12.04 (2019); 10km ruta: 33:07 (2022), 31:19d (2024).

Su temporada 2024 al aire libre

1.500m

4:06.67	2	Rehlingen (GER)	19.05.2024
4:06.78	9	Hengelo (NED)	07.07.2024

Milla en ruta

4:49.7	2	Madrid	22.09.2024
5:02	2	Toro	28.09.2024

2.000m

5:32.86	8	Mónaco (MON)	12.07.2024

3.000m

8:29.32	6	Oslo (NOR)	30.05.2024
Abandono	-	Lausana (SUI)	22.08.2024

5.000m

14:44.04	3	Roma (ITA)	07.06.2024
15:08.87	10e1	París (FRA)	02.08.2024
15:38.64	1	La Nucía	29.06.2024

10 km ruta

31:19 d	1	Madrid	31.12.2024

Ruta (7km)

22:11	1	León	29.12.2024

En short track

5.000m

14:46.37	4	Boston (USA) (i)	27.01.2024

Sus mejores marcas de siempre en 5.000 m

14:44.04	3	Roma (ITA)	07.06.2024
14:46.37	4	Boston (USA) (i)	27.01.2024
15:02.11	4	Berlín (GER)	03.09.2023
15:08.87	10e1	París (FRA)	02.08.2024
15:17.10	3	Lieja (BEL)	12.07.2023
15:23.36	12	Múnich (GER)	18.08.2022
15:28.55	11	Birmingham (GBR)	21.05.2022
15:31.50	7	Andújar	22.05.2021
15:38.64	1	La Nucía	29.06.2024

15:43.45	5	Stretford (GBR)	23.07.2022

En pista irregular de más de 400m

15:49.55	9	Zúrich (SUI)	07.09.2022



María Forero
(5.000 m)

Huelva, 24.03.2003 - 1,65m / 49kg
Entrenador: José Enrique Villacorta
Club 2024: Independiente
Internacional: 2 (2024)

Historial Español
Plusmarquista de España Sub23 de 5.000m (15:23.79 en 2024)
Campeona de España Sub23 de 5.000 m (2023)
Campeona de España Sub20 de 3.000m al aire libre (2022)
Campeona de España Sub20 de 5.000m (2022)
Campeona de España Sub18 de 3.000m al aire libre (2019)
Campeona de España Sub18 de 5.000m (2020)
Campeona de España Sub18 de Campo a Través (2019)
Campeona de España Sub16 de 3.000m al aire libre (2018)

Récords de España y Mejores marcas
5.000m Sub23: 15:23.79 (2024); 15:19.69 (2024)

Historial Internacional

CE	2024 – Roma	5.000m (13/15:19.69)
CE-s23	2023 - Espoo	5.000m (2ª/15:43.22)
CM-s20	2022 -Cali	5.000m (5ª/16:26.39)
CE-s20	2021 -Tallinn	5.000m (15ª/17:25.76)
FOJE	2015 -Bakú	3.000m (3ª/9:50.07)
CE-cross	2019 sub20 (56ª/8ªequipos), 2021 sub20 (13ª/2ªeq); 2022 sub20 (1ª/1ªeq); 2023 sub23 (6ª/3ªeq); 2024 sub23 (2ª/4ªeq)	

Progresión

Año/Edad	Club	5.000m
2020 (17)	Club Onubense de Atletismo	17:20.41
2021 (18)	Club Onubense de Atletismo	16:35.25
2022 (19)	Playas de Castellón	16:17.31
2023 (20)	Independiente	15:27.99
2024 (21)	Independiente	**15:19.69**

Marcas personales:
1.500m: 4:14.64al (2023), 4:28.97st (2024); 3.000m: 9:25.14al (2022), 9:01.19st (2024); 5.000m: 15:23.79 (2024); 10km ruta: 34:40 (2024).

Su temporada 2024 al aire libre

5.000m

15:19.69	13	Roma (ITA)	07.06.2024
15:23.79	2	Bergen (NOR)	22.05.2024
15:28.30	8	Karlsruhe (GER)	11.05.2024



15:45.88	3	La Nucía	29.06.2024

10km ruta

34.40	8	Jaén	13.01.2024

Sus mejores marcas de siempre en 5.000 m

15:19.69	13	Roma (ITA)	07.06.2024
15:23.79	2	Bergen (NOR)	22.05.2024
15:27.99	7c3	Karlsruhe (GER)	20.05.2023
15:28.30	8	Karlsruhe (GER)	11.05.2024
15:43.22	2	Espoo (FIN)	13.07.2023
15:45.88	3	La Nucía	29.06.2024
15:50.37	1	Burjassot	25.03.2023
16:12.61	1	Tarragona	02.07.2023
16:17.31	1	Faro (POR)	09.04.2022
16:26.39	5	Cali (COL)	06.08.2022



Alicia Berzosa
(10.000 m)

Sevilla, 10.09.2000 - 1,67m / 50kg
Entrenador: Javier Cañadillas
Club 2024: Running Pinto Seoane-Pampín
Internacional: 3 (2024)



Historial Español
Campeona de España Absoluta de 5km en ruta (2023)
Campeona de España Sub23 de 10.000m (2022)

Historial Internacional

CE	2024 – Roma	10.000m(12ª/32:37.60)
IberAm	2024 - Cuiabá	10km ruta (3ª/35:04)
CE-Cross	2022 sub23 (49ª/4ª equipos); 2024 (41ª/5ª equipos)	
CM-Cross Univ 2022 Largo (20ª); 2024 Largo (4ª)		

Progresión

Año/Edad	Club	10.000m
2021 (21)	Running Pinto Seaone-Pampín	35:22.29
2022 (22)	Running Pinto Seoane-Pampín	34:36.46
2023 (23)	Running Pinto Seoane-Pampín	34:45.04
2024 (24)	Running Pinto Seaone-Pampín	**32:37.60**

Marcas personales:
1.500m: 4:39.50al (2022); 3.000m: 9:44.75al (2022); 5.000m: 16:16.06 (2023); 10.000m: 32:37.60 (2024); 5km ruta: 16:06 (2023); 10km ruta: 32:45 (2023)

Su temporada 2024 al aire libre

5.000m

15:57.53	6	La Nucía	29.06.2024
16:15.69	1	La Nucía	06.07.2024

10.000m

32:37.60	12	Roma (ITA)	11.06.2024
32:44.64	4	Gavà	02.03.2024

10km ruta

32:50	3	San Sebastián	04.02.2024
33:06	34	Valencia	14.01.2024
35:04	3	Cuiabá (BRA)	12.05.2024
35:18	4	Crevillente	06.04.2024

Todas sus marcas de siempre en 10.000m

32:37.60	12	Roma (ITA)	11.06.2024
32:44.64	4	Gavà	02.03.2024
34:36.46	10	Faro (POR)	09.04.2022
34:45.04	16	Burjassot	25.03.2023
35:22.29	1	Barbastro	29.05.2021
35:25.14	4cB	Torrevieja	10.04.2021



Laura Priego
(10.000m)

Alcorcón (Madrid), 15.07.1998-1,69m / 53kg
Entrenador: Daniel Hernández Martín
Club 2024: Bilbao Atletismo
Internacional: 3 (2023-2024)

Historial Internacional

CE	2024 – Roma	10.000m (14ª/32:40.25)
IberAm	2024 - Cuiabá	5.000m (1ª/16:13.97)
CpE-10000m	2023 - Pacé	10.000m (16ª/33:16.04)

Progresión

Año/Edad	Club	5.000m	10.000m
2021 (23)	Atletismo Alcorcón	-	-
2022 (24)	Bilbao Atletismo	16:29.39	-
2023 (23)	Bilbao Atletismo	15:31.26	32:49.90
2024 (24)	Bilbao Atletismo	15:38.54	32:40.25



Marcas personales:
800m: 2:08.63al (2021); 1.500m: 4:14.93al (2023), 4:34.80st (2021); 3.000m: 9:05.24al (2023), 9:25.25 (2022); 5.000m: 15:31.26 (2023); 10.000m: 32:40.25 (2024); 5km ruta: 16:17+ (2023); 10km ruta: 32:54 (2023), 31:26desc (2024).

Su temporada 2024 al aire libre

Milla en ruta

5:02.4	7	Madrid	22.09.2024

5.000m

15:38.54	4	Nerja	22.05.2024
15:53.79	5	La Nucía	29.06.2024
16:13.97	1	Cuiabá (BRA)	11.05.2024

10.000m

32:40.25	14	Roma (ITA)	11.06.2024
32:48.87	5	Gavà	02.03.2024

Milla en ruta

5:06	11	Berango	12.10.2024
5:07	12	Bilbao	13.10.2024

10km ruta

34:34	6	Jaén	13.01.2024
35:28	5	Crevillente	06.04.2024
…			
31:26 d	3	Madrid	24.11.2024
32:20 d	7	Madrid	31.12.2024

Todas sus marcas de siempre en 5.000m

15:31.26	7	Nerja	18.05.2023
15:38.54	4	Nerja	22.05.2024
16:13.97	1	Cuiabá (BRA)	11.05.2024
16:29.39	10	Andújar	04.06.2022
16:50.63	5	Torrent	29.07.2023

Todas sus marcas de siempre en 10.000m

32:40.25	14	Roma (ITA)	11.06.2024
32:48.87	5	Gavà	02.03.2024
32:49.90	7cA	Burjassot	25.03.2023
33:16.04	16	Pacé (FRA)	03.06.2023



Marta Mitjans
(Milla)

Arenys de Mar (Barcelona), 28.12.2006 - 1,61m / 44kg
Entrenador: Alfonso Guillén
Club 2024: Facsa-Playas de Castellón
Internacional: -

Historial Español
Mejor Marca Española Sub23 de 500m al aire libre (1:12.66 en 2024)
Plusmarquista de España Sub20 de 1.000m al aire libre: 2:45.57 (2022)
Plusmarquista de España Sub18 de 800m short track (2:07.89 en 2023)
Mejor Marca Española Sub20 de 500m al aire libre (1:12.66 en 2024)
Mejor Marca Española Sub18 de 500m al aire libre (1:13.87 en 2023)
Mejor Marca Española Sub18 de 1.000m al aire libre (2:45.57 en 2022)
Mejor Marca Española Sub18 de 4x400m mixto al aire libre (3:30.93 en 2022)
Mejor Marca Española Sub16 de 500m al aire libre (1:15.36 en 2021)
Campeona de España Absoluta de Milla en ruta (2024)
Campeona de España de 800m Sub20 al aire libre (2024)
Campeona de España de 800m Sub20 short track (2024)
Campeona de España de 800m Sub18 al aire libre (2022-2023)
Campeona de España de 800m Sub18 en pista cubierta (2022-2023)
Campeona de España de 1.000m Sub16 en pista cubierta (2020)

Records de España y Mejores Marcas
Sub23 AL 500m: 1:12.66 (2024)
Sub20 AL 500m: 1:13.87 (2023), 1:12.66 (2024); 1.000m: 2:45.57 (2022)
Sub18 AL 500m: 1:13.87 (2023); 1.000m: 2:45.57 (2022); 4x400m mixto: 3:30.93 (2022)
Sub18 ST 800m: 2:07.89 (2023)
Sub16 AL 500m: 1:15.36 (2021)



Historial Internacional

CM-s20	2024 - Lima	800m (7ª/2:04.15)
CE-s18	2022 - Jerusalén	800m (7ª/2:12.06)
CIbAm-s18	2023 - Lima	800m (1ª/2:08.20); 4x100m (3ª/47.80); 4x400m mixto (2ª/3:32.56)
FOJE	2023 - Maribor	800m (3ª/2:06.96); Relevo Medley (7ª/2:10.74)
Otros	2023 - Madrid	DNA sub20 PC: The Hunt (3ª/4:53.23)

Progresión

Año (Edad)	Club	800m AL	800m ST
2022 (16)	C.A. Canovelles	2:06.82	2:11.06
2023 (17)	Playas de Castellón	2:06.96	2:07.89
2024 (18)	Facsa-Playas de Castellón	**2:03.20**	**2:07.39**

Marcas personales:
400m: 56.28al (2024); 500m: 1:12.66 (2024); 600m: 1:32.64al (2021), 1:35.14st (2021); 800m: 2:03.20al (2024), 2:07.39st (2024); 1.000m: 2:45.57al (2022), 2:54.43st (2021); 1.500m 4:22.47al (2024), 4:27.61st (2023); 1 milla en ruta: 4:55.46 (2024).

Su temporada 2024 al aire libre

400m

56.28	1c1	Barcelona	03.07.2024
57.37	1	Barcelona	24.02.2024

800m

2:03.20	3s1	Lima (PER)	29.08.2024
2:03.92	5	La Nucía	30.06.2024
2:04.15	7	Lima (PER)	30.08.2024
2:04.42	8	Barcelona	19.05.2024
2:05.11	1c2	La Nucía	06.07.2024
2:05.26	1c1	Coria del Río	15.05.2024
2:05.28	2	Castellón	25.05.2024
2:06.03	3	Ibiza	11.05.2024
2:07.13	1	Castellón	28.07.2024
2:09.87	2e3	Lima (PER)	27.08.2024
2:10.59	2e2	La Nucía	29.06.2024
2:12.55	1	Pamplona	13.04.2024
2:14.81	1e1	Castellón	27.07.2024

1.500m

4:22.47	7	Castellón	22.05.2024
4:23.13	2	Manresa	16.06.2024

Milla en ruta

4:50	1	Jaén	12.10.2024
4:55.46	1	Albacete	05.10.2024

4 x 400m

3:44.57	1	Pamplona	13.04.2024

F.-Playas de Castellón: Arlandis, Mitjans, Vacas, Ennadi

Sus mejores marcas de siempre en 800m al aire libre

2:03.20	3s1	Lima (PER)	29.08.2024
2:03.92	5	La Nucía	30.06.2024
2:04.15	7	Lima (PER)	30.08.2024
2:04.42	8	Barcelona	19.05.2024
2:05.11	1c2	La Nucía	06.07.2024
2:05.26	1c1	Coria del Río	15.05.2024
2:05.28	2	Castellón	25.05.2024
2:06.03	3	Ibiza	11.05.2024
2:06.82	1	Mataró	18.05.2022
2:06.96	3	Maribor (SLO)	29.07.2023



Lucía Rodríguez
(5 km)

San Lorenzo de El Escorial (Madrid), 26.07.1998
1,75m / 58kg
Entrenador: Arturo Martín
Club 2024: C.D. Nike Running
Internacional: 4 (2021-2022)

Historial Español
Campeona de España Absoluta de 5km en ruta (2024)
Campeona de España Sub23 de 800m en pista cubierta (2018)

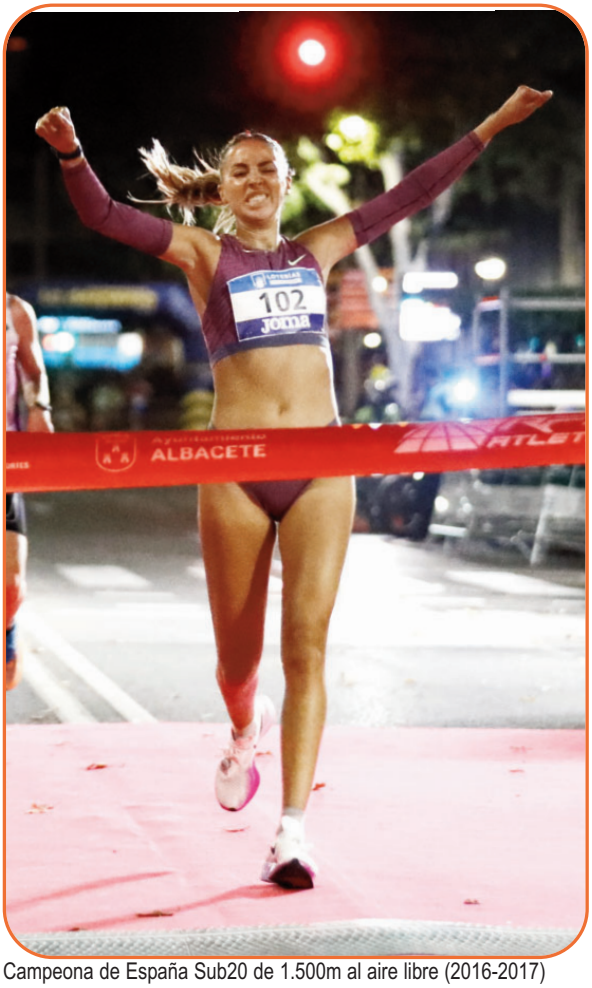

Campeona de España Sub20 de 1.500m al aire libre (2016-2017)
Campeona de España Sub20 de 5.000m (2016)
Campeona de España Sub20 de Campo a Través (2017)
Campeona de España Sub20 de 800m en pista cubierta (2017)
Campeona de España Sub20 de 3.000m en pista cubierta (2016)
Campeona de España Sub18 de 3.000m al aire libre (2015)
Campeona de España Sub18 de 5.000m al aire libre (2014-2015)
Campeona de España Sub18 de 3.000m en pista cubierta (2015)
Campeona de España Sub16 de 3.000m al aire libre (2013)

Historial Internacional

JJOO	2021 - Tokio	5.000m (15ª e1/15:26.19)
CE-Sel	2021 - Chorzów	3.000m (2ª/9:14.45)
CE-pc	2021 - Torun	3.000m (8ª/8:53.90)
IberAm	2022 - La Nucía	5.000m (3ª/16:10.08)
CE-s23	2019 - Gävle	1.500m (8ª/4:26.26)
CMed-s23	2018 - Jesolo	1.500m (2ª/4:24.63)
CM-s20	2016 - Bydgoszcz	1.500m (9ª e2/4:24.04)
CE-s20	2017 - Grosseto	1.500m (10ª e1/4:34.12)
CM-s18	2015 - Cali	3.000m (17ª/10:28.85)
CM-cross	2017 sub20 (47ª/14ª equipos)	
CE-cross	2015 sub20 (33ª/5ª eq); 2016 sub20 (7ª/5ª eq); 2017 sub20 (15ª/3ª eq)	

Progresión

Año/Edad	Club	3.000m	5.000m
2014 (16)	Ardillas-Escorial	10:04.33	-
2015 (17)	Ardillas-Escorial	10:16.92	17:13.99
2016 (18)	Playas de Castellón	9:53.84	16:49.76
2017 (19)	Playas de Castellón	9:32.99	-
2018 (20)	C.D. Nike Running	-	-
2019 (21)	C.D. Nike Running	9:50.70	-
2020 (22)	C.D. Nike Running	9:19.54	16:22.62
2021 (23)	C.D. Nike Running	**8:53.90**	**15:26.19**
2022 (24)	C.D. Nike Running	-	16:10.08
2023 (25)	C.D. Nike Running	-	-
2024 (26)	C.D. Nike Running	9:39.36	15:57.86

Marcas personales:
800m: 2:06.62al (2016), 2:06.12st (2017); 1.000m: 2:45.88al (2019); 1.500m: 4:08.65al (2021), 4:16.21st (2021); 1 milla: 4:35.42al (2020); 2.000m: 5:52.46al (2022); 3.000m: 9:14.45al (2021), 8:53.90st (2021); 5.000m: 15:26.19 (2021); 5km ruta: 16:25 (2024), 16:04+desc (2019); 10km ruta: 32:50desc (2019), 33:09 (2022), 31:54desc. (2024)

Su temporada 2024 al aire libre

1.500m

4:27.24	7	Sta. Cruz de Tenerife	15.05.2024

2.000m

6:00.33	2	Ibiza	11.05.2024

5.000m

15:57.86	8	Nerja	22.05.2024
16:10.87	8	La Nucía	29.06.2024
16:29.49	2	La Nucía	06.07.2024
Aband		Bilbao	18.06.2024

5km en ruta

16:25	1	Albacete	05.10.2024

10km en ruta

36:18	9	Crevillente	06.04.2024
…			
31:54 d	5	Madrid	24.11.2024
33:07 d	13	Madrid	31.12.2024

Sus mejores marcas de siempre en 5.000m

15:26.19	16e1	Tokio (JPN)	30.07.2021
15:33.62	1	Copenhague (DEN)	08.06.2021
15:36.46	8	Niza (FRA)	12.06.2021
15:57.86	8	Nerja	22.05.2024
16:10.08	3	La Nucía	22.05.2022
16:10.87	8	La Nucía	29.06.2024
16:22.62	2	Sevilla	27.09.2020
16:29.49	2	La Nucía	06.07.2024
16:48.19	2	Getafe	27.06.2021
16:49.76	1	Maia (POR)	09.04.2016



Lidia Campo
(10km ruta - Medio maratón)

Burgos, 26.03.1991 - 1,60m / 51kg
Entrenador: Benjamín Álvarez
Club 2024: HOKA
Internacional: 2 (2024)

Historial Español
Campeona de España Absoluta de 10km en ruta (2024)

Historial Internacional

CE	2024 – Roma	Medio maratón (40ª/1:13:25 /3ªequipos)
CE-Cross	2021: 56ª/5ªequipos	

Progresión

Año/Edad	Club	Medio maratón
2023 (32)	HOKA	1:12:23
2024 (33)	HOKA	**1:11:37**

Marcas personales:
800m: 2:08.78al (2018); 1.500m: 4:11.94al (2021), 4:21.05st (2021); 3.000m: 9:14.27al (2021), 9:11.84st (2021); 5.000m: 16:06.39 (2023); 2.000m Obst.: 6:22.73 (2020); 3.000m Obst.: 9:55.77 (2021); 10km ruta: 33:18 (2024), 33:04d (2024); Medio Maratón: 1:11:37 (2024)

Su temporada 2024

10km ruta

33:18	1	Valladolid	12.05.2024
34:50	1	Crevillent	06.04.2024
…			
33:04 d	12	Madrid	31.12.2024

Medio Maratón

1:11:37	11	Sevilla	28.01.2024
1:12:47	12	Lisboa (POR)	17.03.2024
1:13:25	40	Roma (ITA)	09.06.2024

Todas sus marcas de siempre en Medio Maratón

1:11:37	11	Sevilla	28.01.2024
1:12:23	4	Santander	14.05.2023
1:12:30	26	Valencia	22.10.2023
1:12:47	12	Lisboa (POR)	17.03.2024
1:13:25	40	Roma (ITA)	09.06.2024
1:13:36	7	Albacete	04.06.2023





Laura Luengo
(Medio maratón)

Pasarón de la Vera (Cáceres), 18.08.1997 - 1,55m / 45kg
Entrenadores: Luis Miguel Martín - Juan del Campo
Club 2024: Independiente
Internacional: 4 (2021-2024)

Historial Español
Mejor Marca de España de 20 km en ruta (1:06.11+ en 2023)
Campeona de España de Medio Maratón (2022-2023)

Récords de España y Mejores Marcas
Absoluto: 20 km: 1:06:11+ (2023); Medio Maratón: 1:09:41

Historial Internacional

CE	2024 – Roma	Medio maratón (12ª/1:10:54 /3ªequipos)



CpE-

10000m	2023 - Pacé	(9ªcB/34:59.60/2ªequipos)
CM-cross	2023 (39ª/9ªeq)	
CE-cross	2019 sub23 (34ª/5ªeq); 2021 (34ª/5ªeq)	

Progresión

Año/Edad	Club	Medio maratón	Maratón
2016 (19)	Valdeiglesias Martín Berlanas	-	-
2017 (20)	Atletismo Alcorcón	-	-
2018 (21)	Valdeiglesias Martín Berlanas	-	-
2019 (22)	Valdeiglesias Martín Berlanas	-	-
2020 (23)	Running Pinto Seoane-Pampín	-	-
2021 (24)	Running Pinto Seoane-Pampín	1:14:15	-
2022 (25)	Running Pinto Seoane-Pampín	1:12:39	-
2023 (26)	Running Pinto Seoane-Pampín	1:09:41	**2:25:35**
2024 (27)	Independiente	**1:08:50**	-

Marcas personales:
1.500m: 4:45.25al (2019); 3.000m: 9:53.04al (2021), 9:44.94pc (2019); 5.000m: 16:10.55 (2022); 10.000m: 33:45.80 (2022); 5km ruta: 16:04+ (2023); 10km ruta: 32:20 (2023), 31:50 desc. (2023); 15km ruta: 49:47+ (2023); 20km ruta: 1:06:11+ (2023); Medio Maratón: 1:08:50 (2024); Maratón: 2:22:31 (2024).

Su temporada 2024

10km ruta

32:45	1	Ibiza	30.03.2024

Medio maratón

1:08:50	13	Valencia	27.10.2024
1:10:54	12	Roma (ITA)	09.06.2024

Maratón

2:22:31	7	Valencia	01.12.2024

Todas sus marcas en Medio Maratón

1:08:50	13	Valencia	27.10.2024
1:09:41	11	Valencia	22.10.2023
1:10:54	12	Roma (ITA)	09.06.2024
1:11:12	1	Santander	14.05.2023
1:12:39	18	Valencia	23.10.2022
1:13:00 +		Valencia	03.12.2023
1:14:15	21	Valencia	24.10.2021
1:15:49	1	Paterna	19.06.2022

Todas sus marcas en Maratón

2:22:31	7	Valencia	01.12.2024
2:25:35	23	Valencia	03.12.2023



Laura Méndez
(Medio maratón)

Almussafes (Valencia), 06.11.1988
1,60m / 46kg
Entrenador: Manuel Ripollés
Club 2024: Asics Running
Internacional: 5 (2020-2024)

Historial Español
Campeona de España Absoluta de 10km en ruta (2022)
Campeona de España Sub20 en 3.000m en pista cubierta (2007)

Historial Internacional

JJOO	2021 - Tokio (Sapporo)	Maratón (abandono)
CE	2022 - Múnich	Maratón (32ª/2:39:15 /2ª equipos)
	2024 – Roma	Medio maratón (58ª/1:16:28 /3ªequipos)
CM-MedMar	2020 - Gdynia	Medio Maratón (61ª/1:12:58)
IberAm	2022 - Torrevieja	Medio Maratón (6ª/1:14:51

Progresión

Año/Edad	Club	Medio maratón	Maratón
2019 (29)	Playas de Castellón	1:13:43	-
2020 (30)	Playas de Castellón	1:12:58	-
2021 (31)	Playas de Castellón	1:14:18 +	**2:29:28**



2022 (32)	Playas de Castellón	1:13:16	2:39:15
2023 (33)	Asics Running	**1:11:55**	-
2024 (34)	Asics Running	1:14:43	-

Marcas personales:
400m: 1:00.40al (2013); 800m: 2:09.58al (2014), 2:11.19st (2013); 1.500m: 4:13.51al (2014), 4:19.26st (2014); 3.000m: 9:12.34al (2014), 9:12.73st (2015); 5.000m: 16:11.22 (2023); 10.000m: 39:37.03 (2008); 3.000m Obst.: 10:43.39 (2017); 5km ruta: 16:31 (2020); 10km ruta: 31:36 (2022); Medio Maratón: 1:11:55 (2023); Maratón: 2:29:28 (2021)

Su temporada 2024

5.000m

Abandono		Sagunto	15.05.2024

10km ruta

34:44	8	San Sebastián	04.02.2024

Medio maratón

1:14:43	45	Valencia	27.10.2024
1:16:28	58	Roma (ITA)	09.06.2024
1:16:35	1	Benidorm	24.11.2024

Todas sus marcas en Medio Maratón

1:11:55	22	Valencia	22.10.2023
1:11:58	2	Santander	14.05.2023
1:12:58	61	Gdynia (POL)	17.10.2020
1:13:16	5	Azkoitia-Azpeitia	26.03.2022
1:13:19	23	Barcelona	16.02.2020
1:13:30	8	Valencia	06.12.2020
1:13:43	15	Valencia	27.10.2019
1:14:02	2	San Sebastián	02.10.2022
1:14:14	2	Puerto de Sagunto	02.02.2020
1:14:18 +	13	Enschede (NED)	18.04.2021

Todos sus maratones

2:29:28	9	Enschede (NED)	18.04.2021
2:39:15	32	Múnich (GER)	15.08.2022
Abandono	-	Sapporo (JPN)	07.08.2021



Fátima Azzahara Aouhaddou
(Medio maratón)

Rabat (Marruecos), 30.08.1993 - m / kg
Entrenador: Johny Ouriaghli
Club 2024: Asics Running
Internacional: 2 (2024)
Nacionalidad española desde 2015

Historial Internacional

CM	2023 - Budapest	Maratón (Abandono)
CE	2024 – Roma	Medio Maratón (14ª/1:11:14 3ª/equipos)

Progresión

Año/Edad	Club	Medio maratón	Maratón
2022 (29)	Amo Allá	**1:10:37**	-
2023 (30)	ADA Calvià-Vistasol	1:12:16	2:25:30
2024 (31)	Asics Running	1:10:48	**2:24:31**

Marcas personales:
5.000m: 17:50.15 (2021); 10.000m: 35:32.88 (2022); 5km ruta: 16:06+ (2022); 10km ruta: 32:34 (2022), 32:06desc (2023); 15km ruta: 57:10 (2017); Medio Maratón: 1:10:37 (2022); Maratón: 2:24:31 (2024).

Su temporada 2024

10 km ruta

32:20 d	8		Madrid
	31.12.2024		

Medio maratón

1:10:48	22	Valencia	27.10.2024
1:11:14	14	Roma (ITA)	09.06.2024

Maratón



2:24:05	12	Valencia	01.12.2024

Todas sus marcas de siempre en Medio Maratón

1:10:48	22	Valencia	27.10.2024
1:10:37	12	Valencia	23.10.2022
1:11:14	14	Roma (ITA)	09.06.2024
1:11:32	3	Málaga	10.03.2024
1:11:45 +		Valencia	03.12.2023
1:12:16	24	Valencia	22.10.2023
1:12:17	3	Santander	14.05.2023
1:12:44	3	Paterna	19.06.2022
1:12:53 +		Rotterdam (NED)	26.04.2023
1:13:15	5	Lisboa (POR)	09.10.2022

Todos sus marcas de siempre en Maratón

2:24:05	12	Valencia	01.12.2024
2:25:30	22	Valencia	03.12.2023
2:26:44	4	Rotterdam (NED)	26.04.2023



Kaoutar Boulaid
(Medio maratón)

Imouzzer-Kandar (Marruecos), 10.10.1989 – 1,58 m / 46 kg
Entrenador: -
Club 2024: Bilbao Atletismo
Internacional: -
Nacionalidad española desde el 28 de mayo de 2024

Historial Español
Plusmarquista de España Absoluta de Medio Maratón (1:08:47 en 2024)
Campeona de España de Medio Maratón (2024)

Records de España y Mejores Marcas
Absoluto: 15 km: 48:56+ (2024); 20km: 1:05:18+ (2024);
Medio Maratón: 1:08:47 (2024)

Historial Internacional
Como atleta de Marruecos

JJOO	2016 - Río de Janeiro	Maratón (Abandono)
C.África-cross	2011: 17ª	

Progresión

Año/Edad	Club	Medio maratón
2012 (23)	-	1:20:26
2013 (24)	Trespack Adoycca	1:19:14
2014 (25)	Trespack Adoycca	1:13:24
2015 (26)	Trespack Adoycca	1:17:08
2016 (27)	-	1:13:47
2017 (28)	Trespack Team	1:10:58
2018 (29)	-	-
2019 (30)	-	-
2020 (31)	-	-
2021 (32)	-	-
2022 (33)	-	-
2023 (34)	Trespack Team	1:08:57
2024 (35)	Bilbao Atletismo	**1:08:47**

Marcas personales:
800m: 2:10.00 (2009); 1.500m: 4:18.27 (2010); 3.000m: 9:32.0mal (2010); 5.000m: 16:20.84 (2023); 10km ruta: 31:29 (2023); 15km ruta: 48:56+ (2024); 20km: 1:05:18+ (2024); Medio Maratón: 1:08:47 (2024); Maratón: 2:25:03 (2024).

Su temporada 2024

Medio maratón

10km ruta

34:46	1	Crevillente	06.04.2024
32:37	1	Beasaín	31.12.2024

Ruta (4.248km)

14:05	1	Galdakao	31.12.2024





Ruta (15,4km)

55:00	1	Santurzi	24.11.2204

Medio Maratón

1:08:47	12	Valencia	27.10.2024
1:09:26	2	Azkotia-Azpeitia	23.03.2024
1:10:44	1	Albacete	06.10.2024
1:17:27	5	Matosinhos (POR)	05.05.2024

Maratón

2:25:03	5	Barcelona	10.03.2024

Sus mejores marcas de siempre en Medio Maratón

1:08:47	12	Valencia	27.10.2024
1:08:57	2	Gijón	29.04.2023
1:09:26	2	Azkotia-Azpeitia	23.03.2024
1:10:44	1	Albacete	06.10.2024
1:10:58	9	Valencia	22.10.2017
1:12:46	1	Madrid	29.10.2017
1:13:24	3	La Coruña	23.02.2014
1:13:47	1	Santander	06.03.2016
1:14:36	2	Oruña de Piélagos	10.09.2017
1:15:20	1	Santander	09.03.2014



Majida Maayouf
(Maratón)

Barrha (Marruecos), 24.07.1989
- m / kg
Entrenador: Fernando Rodríguez
Club 2024: Independiente
Internacional: 2 (2024)
Nacionalidad Española desde el 23.7.2023

Historial Español
Plusmarquista de España Absoluta de Maratón (2:21:27 en 2023)
Mejor marca de España Absoluta de 25 km en ruta (1:23:42 en 2023)
Mejor marca de España Absoluta de 30 km en ruta (1:40:26 en 2023)

Récords de España y Mejores Marcas
Absoluto. 25 km: 1:23:42 (2023), 1:23:22 (2024); 30 km: 1:40:26 (2023)
Maratón: 2:21:27 (2023)

Historial Internacional

JJOO	2024 – París	(17ª/2:28:35)
CM-cross	2024: 37ª/5ª	

Como atleta marroquí

CM-cross	2006 sub20: 59ª

Progresión

Año/Edad	Club	Medio Maratón	Maratón
2018 (29)	Bilbao Atletismo	1:17:29	-
2019 (30)	Bilbao Atletismo	1:17:22	2:33:12
2020 (31)	Bilbao Atletismo	1:12:37	-
2021 (32)	Bilbao Atletismo	1:17:25	2:29:24
2022 (33)	Bilbao Atletismo	1:11:55	**2:21:01**
2023 (34)	Asics Running	**1:10:34 +**	2:21:27
2024 (35)	Independiente	1:13:25+	2:28:35

Marcas personales:
1.500m: 4:26.67al (2016); Milla: 5:16 ruta (2017)); 5.000m: 15:39:55 (2023); 5km: 15:24 (2023); 10km: 31:38 (2023), 31:21desc (2023), como española 32:40 (2024), 32:14desc (2024); 15km: 57:40 (2014) Medio Maratón: 1:10:34+ (2023); 25km: 1:23:42+ (2023); 30km: 1:49:26+ (2023); Maratón: 2:21:01 (2022), como española 2:21:27 (2023)

Su temporada 2024

10km ruta

32:40	2	San Sebastián	04.02.2024
33:11	10	París	05.04.2024
…			
32:14 d	4	Madrid	02.06.2024

Maratón

2:21:43	5	Valencia	01.12.2024
2:28:35	17	París (FRA)	11.08.2024

Ruta (4,248km)

14:08	2	Galdakao	31.12.2024

Todos sus Maratones

2:21:01	10	Valencia	04.12.2022
2:21:27	5	Valencia	03.12.2023
2:21:43	5	Valencia	01.12.2024
2:24:09	8	Sevilla	20.02.2022
2:28:35	17	París (FRA)	11.08.2024
2:29:24	16	Ampugnano (ITA)	11.04.2021
2:33:12	20	Valencia	01.12.2019



Ester Navarrete
(Maratón)

Vigo (Pontevedra), 16.03.1990
1,61m / 48kg
Entrenador: Manuel Vigo
Club 2024: Independiente
Internacional: 5 (2019-2024)

Historial Español
Campeona de España de Maratón (2024)
Campeona de España Universitaria de 5.000m (2011)

Historial Internacional

JJOO	2024 – París	Maratón (43ª/2:32:07)
CE	2024 - Roma	Medio Maratón (13ª/1:11:08/3ªequipos)
CpE-10000m	2019 - Londres	(40ª(12ªcB)/2ªequipos)
	2022 - Pacé	(29ª(6ªcB)/5ªequipos)
	2023 - Pacé	(7ª(7ªcA)/32:45.04/2ªequipos)
CE-cross	2010 sub23: 34ª/4ªequipos	

Progresión

Año (Edad)	Club	Medio Maratón	Maratón
2015 (25)	At. Femenino Celta	-	-
2016 (26)	At. Femenino Celta	-	-
2017 (27)	Adas Proinor	1:17:54	-
2018 (28)	F.C. Barcelona	-	-
2019 (29)	F.C. Barcelona	-	-
2020 (30)	F.C. Barcelona	-	-
2021 (31)	F.C. Barcelona	-	-
2022 (32)	F.C. Barcelona	-	-
2023 (33)	At. Femenino Celta	**1:09:58**	-
2024 (34)	Independiente	1:11:08	**2:24:40**

Marcas personales:
1.500m: 4:18.85al (2017), 4:24.68st (2022); 3.000m: 9:04.43al (2023), 9:10.05pc (2023); 5.000m: 15:43.88 (2023); 10.000m: 32:34.23 (2023); 5km ruta: 16:12+ (2022); 10km ruta: 32:40 (2022); 15km ruta: 49:52+ (2023); 20km ruta: 1:06:22+ (2023); Medio Maratón: 1:09:58 (2023); Maratón: 2:24:40 (2024).

Su temporada 2024

10km ruta

33:24	2	Tomar (POR)	14.01.2024

Medio Maratón

1:14:23	2	Matosinhos (POR)	05.05.2024
1:11:08	13	Roma (ITA)	09.06.2024

Maratón

2:24:40	11	Sevilla	18.02.2024
2:32:07	43	París (FRA)	11.08.2024





Todas sus marcas en Medio Maratón

1:09:58	12	Valencia	22.10.2023
1:11:08	13	Roma (ITA)	09.06.2024
1:14:23	2	Matosinhos (POR)	05.05.2024
1:17:54	14	Valencia	22.10.2017

Todas sus marcas en Maratón

2:32:07	43	París (FRA)	11.08.2024
2:24:40	11	Sevilla	18.02.2024



Meritxell Soler
(Maratón)

Sant Joan de Vilatorrada (Barcelona), 20.07.1992 -
1,65 m / 49kg
Entrenador: Joan Lleonart
Club 2024: Avinent Manresa

Internacional: 4 (2022-2024)

Historial Español
Campeona de España de Medio Maratón (2022)
Campeona de España Sub20 de 5.000 metros (2011)

Historial Internacional

JJOO	2024 - París	Maratón (25ª/2:29:56)
CM	2023 - Budapest	Maratón (27ª/2:34:38)
CE	2024 - Roma	Medio Maratón (32ª/1:12:36/3ªeq)
CpE-10.000m	2022 - Pacé	10.000m 17ª(17ªcA)/32:54.28)

Progresión

Año/Edad	Club	Medio Maratón	Maratón
2018 (26)	Avinent Manresa	1:18:30	-
2019 (27)	Avinent Manresa	1:15:00	-
2020 (28)	Avinent Manresa	1:18:01	-
2021 (29)	Avinent Manresa	1:13:14	-
2022 (30)	Avinent Manresa	1:10:36	-
2023 (31)	Avinent Manresa	1:10:52	2:26:37

2024 (32) Avinent Manresa **1:10:21** **2:24:57**

Marcas personales
800m: 2:15.02al (2021); 1.500m: 4:24.48al (2021), 4:50.71pc (2012); 1 milla: 5:07.44pc (2014); 2.000m: 6:22.19al (2020); 3.000m: 9:21.50al (2021), 9:42.49pc (2012); 5.000m: 15:56.69al (2022), 17:15.39pc (2015); 10.000m: 32:54.28 (2022); 5km ruta: 16.02 (2021); 10km ruta: 32:31 (2022); 15km ruta: 50:26+ (2022); 20km ruta: 1:09:36 (2022); Medio Maratón: 1:10:21 (2024); Maratón: 2:24:57 (2024).

Su temporada 2024

Medio Maratón

1:10:21	5	Santa Pola	21.01.2024
1:12:36	32	Roma (ITA)	09.06.2024
1:15:30	1	San Sebastián	06.10.2024

Maratón

2:24:57	14	Sevilla	18.02.2024
2:29:56	25	París (FRA)	11.08.2024

Sus mejores marcas de siempre en Medio Maratón

1:10:21	5	Santa Pola	21.01.2024
1.10:36	1	Sevilla	30.01.2022
1:10:52	5	Santa Pola	22.01.2023
1:11:56	3	Hamburgo (GER)	25.06.2023
1:12:13	2	Paterna	19.06.2022
1:12:36	32	Roma (ITA)	09.06.2024
1:12:42	5	Santander	14.05.2023
1:13:03 +		Sevilla	19.02.2023
1:13:16	2	Granollers	05.06.2021
1:15:00	19	Barcelona	10.02.2019

Todas sus marcas en Maratón

2:24:57	14	Sevilla	18.02.2024
2:26:37	8	Sevilla	19.02.2023
2:29:56	25	París (FRA)	11.08.2024
2:34:38	27	Budapest (HUN)	26.08.2023



Laura Bankó
(100m vallas)

Vitoria (Álava), 11.03.2001 - 1,68m / 60kg
Entrenador: Gorka Zuazo
Club 2023: Barrutia Atletismo Elkartea
Internacional: -
Doble nacionalidad hispano-húngara

Historial Español
Campeona de España Absoluta de 100m vallas al aire libre (2023-2024)
Campeona de España Sub23 de 100m vallas al aire libre (2023)



Historial Internacional
Representando a Hungría

CE-s23	2023 - Espoo	100m vallas (4ªs2/13.37)

Progresión

Año/Edad	Club	100 m vallas	60 m vallas
2021 (20)	Barrutia A.E.	14.07/14.01v	8.92
2022 (21)	Barrutia A.E.	13.90	8.63
2023 (22)	Barrutia A.E.	13.22/13.10v	8.31
2024 (23)	Barrutia A.E.	**13.19**	**8.25**

Marcas personales:
60m: 7.47st (2024); 100m: 11.69 (2024); 200m: 24.86al (2021), 25.32st (2022); 60m vallas: 8.25st (2024); 100m vallas: 13.19 (2024), 13.10v (2023).

Su temporada 2024 al aire libre

100m

11.69	+0,1	1	Vitoria	25.05.2024

100m vallas

13.19	+0,3	2cB	Madrid	21.06.2024

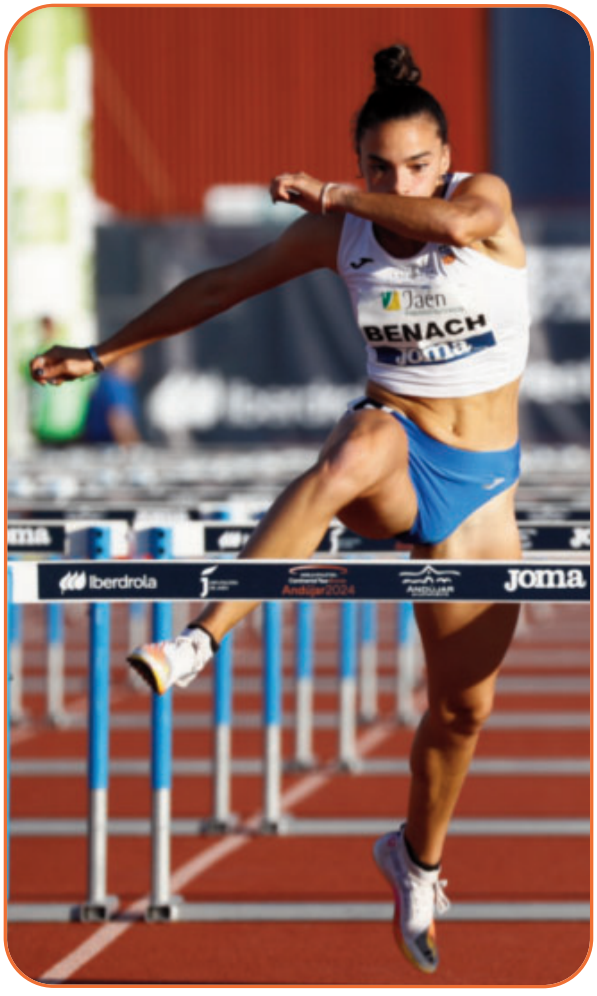

13.21	+0,7	1s1	La Nucía	30.06.2024
13.24	0,0	1	La Nucía	30.06.2024
13.25	+1,8	1e1	Los Corrales de Buelna	17.07.2024
13.26	+2,0	1	Los Corrales de Buelna	17.07.2024
13.30	+0,3	6	Schifflange (LUX)	21.07.2024
13.34	-1,1	1	Málaga	09.07.2024
13.36	-1,1	3e1	Troyes (FRA)	16.06.2024
13.37	+0,1	2e1	Schifflange (LUX)	21.07.2024
13.42	+0,	3	Andújar	17.05.2024
13.46	+0,6	1	Gandía	05.05.2024
13.46	-0,3	8	Troyes (FRA)	16.06.2024
13.61	-0,2	2	Ciudad Real	20.04.2024
13.62	-1,3	1e1	Málaga	09.07.2024
13.64	-0,2	2e3	La Nucía	30.06.2024
13.70	-0,8	1	Valladolid	13.04.2024
13.73	-2,6	2	La Nucía	06.07.2024
13.83	+0,2	1e1	Ciudad Real	20.04.2024

Con viento a favor

13.40	+2,4	2	Castellón	22.05.2024

4 x 100m

46.99	2	Vitoria	25.05.2024

A.E. Barrutia: A.Gómez, M.Nanclares, C.Sáez, L.Bankó

Sus mejores marcas de siempre en 100 m vallas

13.19	+0,3	2cB	Madrid	21.06.2024
13.21	+0,7	1s1	La Nucía	30.06.2024
13.22	+1,5	1e3	Espoo (FIN)	14.07.2023
13.24	0,0	1	La Nucía	30.06.2024
13.25	+1,8	1e1	Los Corrales de Buelna	17.07.2024
13.26	-0,8	1	Torrent	30.07.2023
13.26	+2,0	1	Los Corrales de Buelna	17.07.2024
13.29	+1,0	1s1	Torrent	30.07.2023
13.30	+0,3	6	Schifflange (LUX)	21.07.2024
13.34	-1,1	1	Málaga	09.07.2024

Con viento a favor

13.10	+2,1	1	Tarragona	02.07.2024
13.25	+3,8	2e1	Györ (HUN)	24.06.2024
13.30	+3,0	2	Györ (HUN)	24.06.2024



Xènia Benach
(100m vallas)

Vilafranca del Penedès (Barcelona), 22.03.2000 - 1,65m / 55kg
Entrenador:
Club 2024: Valencia Club de Atletismo
Internacional: 5 (2021-2024)

Historial Español

Campeona de España Absoluta de 100m vallas al aire libre (2022)
Campeona de España Absoluta de 60m vallas en pista cubierta (2021-2023)
Campeona de España Sub23 de 100m vallas al aire libre (2021-2022)
Campeona de España Sub23 de 60m vallas en pista cubierta (2021-2022)
Campeona de España Sub20 de Heptatlon (2019)

Historial Internacional

CE	2022 - Múnich	100m vallas (6ªs3/13.18)
CM-pc	2022 - Belgrado	60m vallas (Desc. e3/-)
	2024 - Glasgow	60m vallas (6ªs1/8.12)
CE-pc	2021 - Torun	60m vallas (4ªe6/8.22)
	2023 - Estambul	60m vallas (5ªe1/8.17)
CE-s23	2021 - Tallinn	100m vallas (5ªs3/13.56)
Otros	2018 - Aubagne	Enc. Int. Pruebas Comb. sub20: Pentatlon (13ª/4.500)

Progresión

Año (Edad)	Club	100m vallas	60m vallas
2018 (18)	Velocistes Penedès	14.98	9.21
2019 (19)	Cornellà Atlétic	14.18/13.84v	8.73
2020 (20)	Cornellà Atlétic	13.77	8.32

2021 (21)	Alcampo Scorpio 71	13.23/12.97v	8.10
2022 (22)	Valencia Club de Atletismo	**13.03/12.94v**	8.06
2023 (23)	Valencia Club de Atletismo	13.18	**8.01**
2024 (24)	Valencia Club de Atletismo	13.05	8.06

Marcas personales:
60m: 7.67st (2021); 100m: 11.92 (2021); 200m: 25.20al (2019); 800m: 2:26.50al (2018), 2:30.38st (2020); 100m vallas: 13.03/12.94v (2022); 60m vallas: 8.01st (2023); Altura: 1.63st (2019-2020); 1.63al (2018-2019); Longitud: 5.87al (2019), 5.64st (2020); Peso: 11.14al (2019), 10.69st (2020); Jabalina: 34.17 (2019); Heptatlon: 5.171 (2019); Pentatlon ST: 3.669 (2020).

Su temporada 2024 al aire libre

100m vallas

13.05	1,7	1	Gavà	11.05.2024
13.07	-0,1	5	Poznan (POL)	23.06.2024
13.08	-0,9	6	Madrid	21.06.2024
13.11	0,0	1	Granada	19.05.2024
13.12	1,3	1e1	Granada	19.05.2024
13.12	0,9	1e1	St. Coloma de Gramenet	09.06.2024
13.15	-0,1	4e2	Poznan (POL)	23.06.2024
13.17	1,8	1	St. Coloma de Gramenet	09.06.2024
13.21	-0,8	1e2	La Nucía	30.06.2024
13.30	-0,9	1	Lausana (SUI)	27.07.2024
13.31	0,8	2	Andújar	17.05.2024
13.36	0,1	1e1	Schifflange (LUX)	21.07.2024
13.43	1,0	5e2	Troyes (FRA)	16.06.2024
13.45	-0,6	3e1	Lausana (SUI)	27.07.2024
13.49	0,3	7	Schifflange (LUX)	21.07.2024
Aband	-1,2	s2	La Nucía	30.06.2024

Con viento a favor

13.04	3,4	1	Valencia	04.05.2024
13.13	3,9	1	Gavà	11.05.2024
13.20	2,4	1	Castellón	22.05.2024
13.43	2,4	2	Castellón	25.05.2024

4 x 100m

44.60	2	Castellón	25.05.2024
Valencia C.A.: Benach, Cladera, Molina-Prados, Guiu			
46.21	1	Valencia	04.05.2024
Valencia C.A.: Blanquer, Yankey, Marco, Benach			

Sus mejores marcas de siempre en 100m vallas

13.03	0,9	1e2	Nerja	25.06.2022
13.05	1,7	1	Gavà	11.05.2024
13.07	-0,1	5	Poznan (POL)	23.06.2024
13.08	-0,9	6	Madrid	21.06.2024
13.11	0,0	1	Granada	19.05.2024
13.12	1,3	1e1	Granada	19.05.2024
13.12	0,9	1e1	Santa Coloma de G.	09.06.2024
13.15	-0,1	4e2	Poznan (POL)	23.06.2024
13.17	1,8	1	Santa Coloma de G.	09.06.2024
13.18	0,3	1	Gavà	18.06.2022
13.18	0,1	6s3	Múnich (GER)	21.08.2022
13.18	1,5	1e1	Salamanca	03.06.2023
13.18	1,9	1	Ordizia	24.06.2023

Con viento a favor

12.94	3,4	1	Nerja	26.06.2022
12.97	4,6	1	Nerja	20.06.2021
13.04	3,4	1	Valencia	04.05.2024
13.13	3,9	1	Gavà	11.05.2024

Cronometraje manual con viento a favor

12.8	2,5	1	Valencia	15.04.2023

Sus mejores marcas de siempre en 60m vallas

8.01	1s2	Madrid (i)	19.02.2023
8.01	4e2	Madrid (i)	22.02.2023
8.02	1e1	Madrid (i)	18.02.2023
8.05	6	Madrid (i)	22.02.2023
8.06	1e3	Ourense (i)	26.02.2022
8.06	1	Lyon (FRA) (i)	09.02.2024
8.07	1	Madrid (i)	19.02.2023
8.08	2e3	Glasgow (GBR) (i)	03.03.2024
8.10	1e2	Madrid (i)	20.02.2021
8.10	5e1	Madrid (i)	23.02.2024



Daniela Fra
(400m vallas)

Torrejón de Ardoz (Madrid), 29.02.2000 - 1,77m / 63kg
Entrenadora: Ángeles Guerra
Club 2024: Valencia C.A.
Internacional: 2 (2024)

Historial Español
Campeona de España Absoluta de 400m vallas (2023-2024)
Campeona de España Sub20 de 100m vallas (2018)
Campeona de España Universitaria de 400m vallas (2023)

Historial Internacional

CE	2024 – Roma	400m vallas (8s3/56.27)
CIbAm	2024 – Cuiabá	400m vallas (2ª/55.73)
CE-s23	2021 -Tallinn	400m vallas (4ªs2/57.96)

Progresión

Año/Edad	Club	400 m vallas
2019 (19)	Atletismo Arroyomolinos	1:02.42
2020 (20)	Atletismo Arroyomolinos	1:06.19
2021 (21)	Atletismo Arroyomolinos	57.37
2022 (22)	Valencia Club de Atletismo	58.10
2023 (23)	Valencia Club de Atletismo	55.85
2024 (24)	Valencia Club de Atletismo	**55.71**



Marcas personales:
60m: 7.96st (2019); 100m: 12.26 (2019); 200m: 24.17al (2023), 23.99st (2024); 400m: 54.12al (2023), 53.12st (2024); 800m: 2:19.64al (2020); 60mvallas: 8.42st (2023); 100mvallas: 14.00 (2022); 400mvallas 55.71 (2024).

Su temporada 2024 al aire libre

400m vallas

55.71	2e2	Roma (ITA)	09.06.2024
55.73	2	Cuiabá (BRA)	11.05.2024
55.92	1	La Nucía	29.06.2024
56.13	4	Madrid	21.06.2024
56.27	8s3	Roma (ITA)	10.06.2024
56.52	1	Valencia	04.05.2024
56.54	1e1	Cuiabá (BRA)	10.05.2024
56.54	2	Castellón	25.05.2024
57.07	2	Barcelona	19.05.2024
57.41	1	Barcelona	13.04.2024
57.51	5	Sotteville.les-.Rouen (FRA)	04.07.2024
57.69	1	La Nucía	06.07.2024
58.96	1e3	La Nucía	28.06.2024

4 x 400m

3:36.42	2	Castellón	25.05.2024
Valencia CA: Fra, Bueno, Diago, Hervás			
3:50.10	1	Barcelona	13.04.2024
Valencia CA: Domenech, Hervás, González, Fra			

Sus mejores marcas de siempre en 400 m vallas

55.71	2e2	Roma (ITA)	09.06.2024
55.73	2	Cuiabá (BRA)	11.05.2024
55.85	1	Torrent	29.07.2023
55.92	1	La Nucía	29.06.2024
56.13	4	Madrid	21.06.2024
56.27	8s3	Roma (ITA)	10.06.2024
56.52	1	Valencia	04.05.2024
56.54	1e1	Cuiabá (BRA)	10.05.2024
56.54	2	Castellón	25.05.2024
56.87	1e1	Torrent	28.07.2023



Carolina Robles

(3.000 m obstáculos - 10.000 m)

Sevilla, 04.12.1991 - 1,63m / 49kg
Entrenador: Antonio Serrano
Club 2024: Bilbao Atletismo
Internacional: 13 (2021-2024)

Historial Español
Campeona de España Absoluta de 3.000m Obstáculos (2022-2024)
Campeona de España Absoluta de 10.000m (2024)
Campeona de España Absoluta de Campo a Través (2024)
Campeona de España Sub23 de 5.000m al aire libre (2011)
Campeona de España Sub23 de 3.000m en pista cubierta (2012)
Campeona de España Sub20 de 3.000m al aire libre (2009-2010)

Records de España y Mejores Marcas
Absoluto: 2.000m Obst.: 6:06.21 (2024)

Historial Internacional

JJOO	2021 - Tokio	3.000m Obst. (14ª/9:50.96)
	2024 – París	3.000m Obst. (7ªe1/9:22.48)
CM	2022 - Eugene	3.000m Obst. (9ªe3/9:28.24)
	2023 - Budapest	3.000m Obst. (8e2/9:34.41)
CE	2022 - Múnich	3.000m Obst. (11ª/9:38.96)
	2024 - Roma	3.000m Obst. (8ª/9:23.75)
IberAm	2022 - La Nucía	3.000m Obst. (6ª/9:54.13)
CM-cross	2023: 50ª/9ªequipos; 2024: 24ª/5ªeq	
CE-cross	2011 sub23: 28ª/6ªeq.; 2021: 18ª/5ªeq; 2022: 28ª/4ªeq; 2023: 16ª/2ªeq; 2024 (16ª/5ªeq)	
Otros	2009 - Madrid	Enc. Mediterráneo Sub20: 3.000m (3ª/10:13.87)

Progresión

Año/Edad	Club	3.000m obstáculos
2016 (25)	A.D. Marathon	9:59.18
2017 (26)	Valencia Esports	9:52.79
2018 (27)	Valencia Esports	9:55.84



2019 (28)	Valencia Esports	9:49.90
2020 (29)	F.C. Barcelona	10:15.75
2021 (30)	F.C. Barcelona	9:34.30
2022 (31)	F.C. Barcelona	9:28.24
2023 (32)	Bilbao Atletismo	9:24.71
2024 (33)	Bilbao Atletismo	**9:22.19**

Marcas personales:
800m: 2:11.27al (2015), 2:15.56pc (2015); 1.500m: 4:18.44al (2016), 4:24.83pc (2017); 3.000m: 9:11.68al (2022), 8:59.93pc (2021); 5.000m: 15:35.42 (2023); 10.000m: 32:14.43 (2024); 2.000m Obst.: 6:06.21 (2024); 3.000m Obst.: 9:22.19 (2024); 5km ruta: 16:24+ (2020); 10km ruta: 33:07 (2020-2023), 31:58d (2024).

Su temporada 2024 al aire libre

10.000m

32:14.43	1	Gavà	02.03.2024

2.000m Obstáculos

6:06.21	3	Poznan (POL)	23.06.2024

3.000m Obstáculos

9:22.19	1	La Nucía	28.06.2024
9:22.48	7e1	París (FRA)	04.08.2024
9:23.75	8	Roma (ITA)	09.06.2024
9:27.54	2	Chorzów (POL)	18.05.2024
9:30.57	2	Huelva	30.04.2024
9:33.79	6e2	Roma (ITA)	07.06.2024
9:35.57	2c2	Bruselas (BEL)	26.05.2024

Milla en ruta

4:57	4	Jaén	12.10.2024
5:00	7	Bilbao	13.10.2024

10km ruta

33:54	3	Jaén	13.01.2024
…			
31:58 d	4	Madrid	31.12.2024

Sus mejores marcas de siempre en 3.000m obstáculos

9:22.19	1	La Nucía	28.06.2024
9:22.48	7e1	París (FRA)	04.08.2024
9:23.75	8	Roma (ITA)	09.06.2024
9:24.71	2	Barcelona	05.07.2023
9:27.54	2	Chorzów (POL)	18.05.2024
9:28.24	9e3	Eugene (USA)	16.07.2022
9:30.57	2	Huelva	30.04.2024
9:32.24	1	Nerja	25.06.2022
9:32.83	3	Torrent	28.07.2023
9:33.79	6e2	Roma (ITA)	07.06.2024



Irene Sánchez-Escribano
(3.000 m obstáculos)

Toledo, 25.09.1992 - 1,73m / 57kg
Entrenador: Antonio Serrano
Club 2024: C.A. Adidas
Internacional: 21 (2016-2024)

Historial Español
Campeona de España Absoluta de 3.000m obstáculos (2015-2017-2018-2019-2020-2021)
Campeona de España Absoluta de Campo a Través (2020-2021)
Campeona de España Sub23 de 3.000m en pista cubierta (2013)
Campeona de España Sub20 de 3.000m al aire libre (2011)

Records de España y Mejores Marcas
Absoluto. 2.000m Obst.: 6:13.03 (2020)

Historial Internacional

JJOO	2024 - París	3.000m Obst. (11ª/9:10.43)



CM	2017 - Londres	3.000m Obst.(6ªe1/9:46.59)
	2019 - Doha	3.000m Obst. (6ªe3/9:37.34)
	2022 - Eugene	3.000m Obst. (10ªe2/9:23.94)
	2023 - Budapest	3.000m Obst. (9ªe3/9:31.97)
CE	2016 - Ámsterdam	3.000m Obst. (12ªe1/10:08.12)
	2018 - Berlín	3.000m Obst. (8ª/9:31.84)
	2022 - Múnich	3.000m Obst. (10ª/9:37.84)
	2024 - Roma	3.000m Obst. (9ª/9:27.97)
CE-Sel	2017 - Lille	3.000m Obst. (3ª/9:43.51)
	2019 - Bydgoszcz	3.000m Obst. (2ª/9:39.24)
	2021 - Chorzów	3.000m Obst. (3ª/9:41.44)
JMed	2018 - Tarragona	3.000m Obst. (4ª/9:37.86)
IberAm	2022 - La Nucía	3.000m Obst. (2ª/9:37.08)
CMed-s23	2014 - Aubagne	3.000m Obst. (6ª/10:30.33)

CM-cross 2011 sub20: 88ª/13ªequipos; 2019: 25ª/10ªeq; 2023: 30ª/9ªeq; 2024: 26ª/5ªeq

CE-cross 2011 sub20: 55ª/6ªeq; 2012 sub23: 60ª/9ªeq; 2016: 50ª/5ªeq; 2019: 16ª/8ªeq; 2022: 15ª/4ªeq; 2023: 8ª/2ªeq

Progresión

Año/Edad	Club	3.000m obstáculos
2009 (17)	San Ildefonso	-
2010 (18)	CAB Pto. de Alicante OHL	-
2011 (19)	CAB Pto. de Alicante OHL	-
2012 (20)	CAB Pto. de Alicante	-
2013 (21)	C Dental Seoane Pampín	-
2014 (22)	C Dental Seoane Pampín	10:16.79
2015 (23)	C Dental Seoane Pampín	9:53.65
2016 (24)	C Dental Seoane Pampín	9:56.14
2017 (25)	Playas de Castellón	9:40.30
2018 (26)	Playas de Castellón	9:31.84
2019 (27)	C.A. Adidas	9:27.53
2020 (28)	C.A. Adidas	9:48.57
2021 (29)	C.A. Adidas	9:30.24
2022 (30)	C.A. Adidas	9:23.94
2023 (31)	C.A. Adidas	9:20.04
2024 (32)	C.A. Adidas	**9:10.43**

Marcas personales:
800m: 2:11.06al (2012); 1.500m: 4:17.55al (2019), 4:24.63pc (2017); 2.000m: 6:05.48 (2021); 3.000m: 9:15.33al, 9:13.80pc (2018); 5.000m: 15:33.29 (2021); 10.000m: 32:22.58 (2022); 2.000m Obst.: 6:13.03 (2020); 3.000m Obst.: 9:10.49 (2024); 5km ruta: 15:55 (2024); 10km ruta: 31:35 (2024); Medio maratón: 1:09:10 (2024)

Su temporada 2024 al aire libre

3.000m Obstáculos

9:10.43	11	París (FRA)	06.08.2024
9:17.39	5e3	París (FRA)	04.08.2024
9:18.78	11	Roma (ITA)	30.08.2024
9:24.47	2	La Nucía	28.06.2024
9:27.69	3	Chorzów (POL)	18.05.2024
9:27.79	9	Roma (ITA)	09.06.2024
9:34.80	7e1	Roma (ITA)	07.06.2024
9:37.48	4	Niza (FRA)	15.06.2024
9:42.61	6	Huelva	30.04.2024

Milla en ruta

5:06	11	Jaén	12.10.2024

5km ruta

15:55	3	Londres (GBR)	20.04.2024

10km ruta

31:35	3	Laredo	16.03.2024
32:11	1	San Sebastián	04.02.2024

Medio maratón

1:09:10	15	Valencia	27.10.2024

Sus mejores marcas de siempre en 3.000m obstáculos

9:10.43	11	París (FRA)	06.08.2024
9:17.39	5e3	París (FRA)	04.08.2024
9:18.78	11	Roma (ITA)	30.08.2024
9:20.04	1	Barcelona	05.07.2023

9:23.94	10e2	Eugene (USA)	16.07.2022
9:24.47	2	La Nucía	28.06.2024
9:27.12	2	Torrent	28.07.2023
9:27.53	10	Birmingham (GBR)	18.08.2019
9:27.69	3	Chorzów (POL)	18.05.2024
9:27.79	9	Roma (ITA)	09.06.2024



Blanca Fernández
(3.000 m obstáculos)

León, 01.04.1992 - 1,71m / 57kg
Entrenador: José Enrique Villacorta
Club 2024: Facsa-Playas de Castellón
Internacional: 9 (2016-2024)

Historial Español

Campeona de España Absoluta de 3.000m en pista cubierta (2017)
Campeona de España Sub23 de 1.500m al aire libre (2012-2013-2014)
Campeona de España Sub23 de 1.500m en pista cubierta (2012)
Campeona de España Sub23 de 800m en pista cubierta (2013)
Campeona de España Sub23 de Campo a Través (2014)
Campeona de España Sub20 de 1.500m al aire libre (2011)

Campeona de España Sub20 de 800m en pista cubierta (2010)
Campeona de España Sub20 de Campo a Través (2011)
Campeona de España Sub18 de 800m al aire libre (2008-2009)
Campeona de España Sub18 de 800m en pista cubierta (2009)
Campeona de España Sub16 de 1.000m al aire libre (2007)
Campeona de España Universitaria de Campo a Través (2013)
Campeona de España Universitaria de 1.500m (2012)
Campeona de España Universitaria de 5.000m (2019)

Historial Internacional

CE	2022 - Múnich	3.000m Obst. (12ª e1/10:00.26)
	2024 – Roma	3.000m Obst. (14e2/10:08.59)
CE-Sel	2021 - Chorzow	5.000m (2ª/15:51.44)
CE-pc	2017 - Belgrado	3.000m (7ª e1/9:13.38)
	2021 - Torun	3.000m (9ª e2/9:11.06)
CE-s23	2013 - Tampere	1.500m (8ª e1/4:20.71)
CMed-s23	2014 - Aubagne	1.500m (3ª/4:17.89)
CM-s18	2009 - Bressanone	800m (8ª s3/2:14.49)
FOJE	2009 - Tampere	800m (4ª e3/2:11.67)
CM-cross	2011 sub20 (76ª/13ª equipos); 2017 Relevo Mixto (8ª); 2019 (59ª/10ª eq)	
CE-cross	2010 sub20 (45ª/7ª eq); 2011 sub20 (26ª/7ª); 2012 sub23 (40ª/9ª eq); 2013 sub23 (28ª/-); 2014 sub23 (13ª/-); 2016 (40ª/5ª); 2021 (33ª/5ª eq)	
Gimnasiada	2009 - Doha	1.000m (4ª/2:54.50)
Otros	2008 - Chiuro	ITA-ESP-POL s18: 800m (4ª/2:15.86)

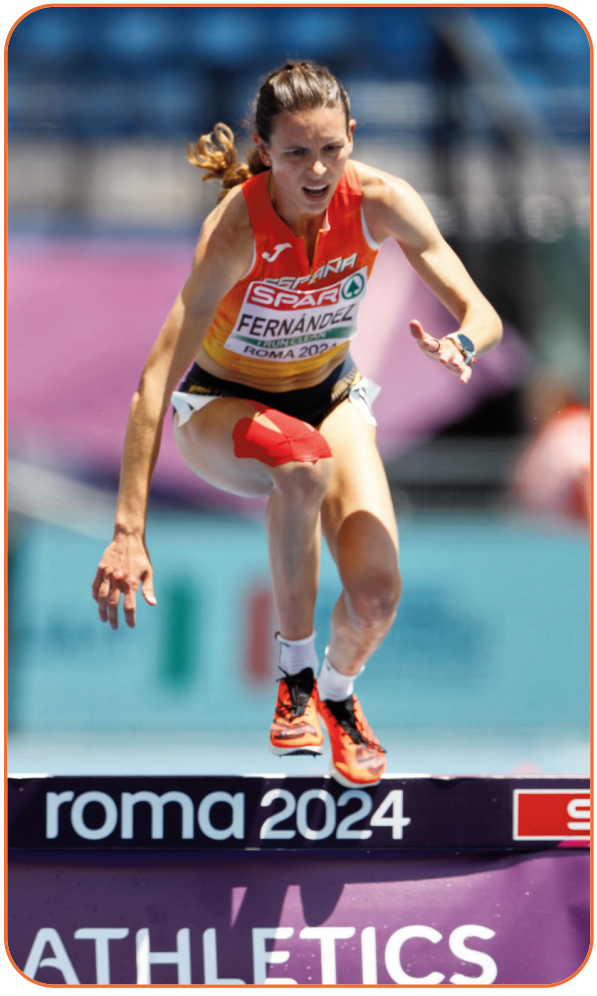

Progresión

Año/Edad	Club	3.000m obstáculos
2012 (20)	Sprint Atletismo León	-
2013 (21)	Sprint Atletismo León	-
2014 (22)	Sprint Atletismo León	-
2015 (23)	Piélagos	-
2016 (24)	Piélagos	9:53.82
2017 (25)	F.C. Barcelona	-
2018 (26)	F.C. Barcelona	9:53.75
2019 (27)	F.C. Barcelona	10:10.30
2020 (28)	F.C. Barcelona	-
2021 (29)	F.C. Barcelona	9:41.33
2022 (30)	Playas de Castellón	9:43.28
2023 (31)	Playas de Castellón	9:43.88
2024 (32)	Facsa-Playas de Castellón	**9:35.21**

Marcas personales:
400m: 58.72 (2014); 800m: 2:06.64al (2017), 2:12.62st (2013); 1.000m: 2:49.95al (2019); 1.500m: 4:09.23al (2017), 4:17.07st (2021); Milla: 4:30.06al (2017), 4:42.17st (2015); 3.000m: 9:05.44al (2023), 9:01.67st (2021); 5.000m: 15:33.39 (2021); 10.000m: 33:07.58 (2019); 10km ruta: 34:03 (2023), 33.31desc (2016); 2.000m Obst.: 6:23.15 (2023); 3.000m

Obst.: 9:35.21 (2024).

Su temporada 2024 al aire libre

3.000m

9:25.90	1	Castellón	25.05.2024

10.000m

33:10.51	6	Gavà	02.03.2024

3.000m Obst.

9:35.21	2	Nerja	22.05.2024
9:48.58	7	Karlsruhe (GER)	11.05.2024
9:53.60	10	Huelva	30.04.2024
10:08.59	14e2	Roma (ITA)	07.06.2024
Abandono		La Nucía	28.06.2024

10km ruta

34:34	7	Jaén	13.01.2024

Otras ruta (6.600 m)

22:45	1	Barcelona	01.12.2024

Ruta (7km)

22:37	4	León	29.12.2024

Sus mejores marcas de siempre en 3.000m obstáculos

9:35.21	2	Nerja	22.05.2024
9:41.33	2	Castellón	29.06.2021
9:43.28	1	Barcelona	05.07.2022
9:43.88	8	Barcelona	05.07.2023
9:48.58	7	Karlsruhe (GER)	11.05.2024
9:50.18	6	Madrid	19.06.2021
9:50.55	3	Getafe	25.06.2021
9:51.17	1	Oviedo	04.06.2022
9:51.59	4	Torrent	28.07.2023
9:51.78	4	Madrid	18.06.2022

Una Stancev
(Altura)

Vranje (Serbia), 27.08.2002 - 1,83m / 64kg
Entrenador: Daniel Martí
Club 2024: Trops-Cueva de Nerja
Internacional: 2 (2023-2024)
Nacionalidad española desde 2019

Historial Español

Campeona de España Absoluta de Altura al aire libre (2022-2023-2024)
Campeona de España Absoluta de Altura en short track/pista cubierta (2023-2024)



Campeona de España Sub23 de Altura al aire libre (2023-2024)
Campeona de España Sub23 de Altura en short track/pista cubierta (2022-2023-2024)
Campeona de España Sub20 de Altura al aire libre (2020-2021)
Campeona de España Sub20 de Altura en pista cubierta (2021)
Campeona de España Sub18 de Altura al aire libre (2019)
Campeona de España Sub16 de Altura al aire libre (2017)

Historial Internacional

CE-Sel	2023 - Chorzów	Altura (12ª=/6=B/1.80)
ClbAm	2024 - Cuiabá	Altura (4ª/1.81)
CE-s23	2023 - Espoo	Altura (11ª/1.80)
CMed-s23	2022 - Pescara	Altura (6ª/1.70)
CE-s20	2021 - Tallinn	Altura (26ªQ/1.70)
Otros	2019 - Madrid	ESP-POR Sub18: Altura (2ª/1.76)
	2020 - Minsk	Enc. Internacional Sub20 PC: Altura (7ª/1.70)

Progresión

Año/Edad	Club	Altura AL	Altura ST
2017 (15)	Cueva de Nerja-UMA	1.65	1.64
2018 (16)	Cueva de Nerja-UMA	1.73	1.70
2019 (17)	Cueva de Nerja-UMA	1.76	1.73
2020 (18)	Cueva de Nerja-UMA	1.74	1.79
2021 (19)	Trops-Cueva de Nerja	1.80	1.79
2022 (20)	Trops-Cueva de Nerja	1.85	1.82
2023 (201)	Trops-Cueva de Nerja	1.86	1.83
2024 (22)	Trops-Cueva de Nerja	**1.88**	**1.84**

Marcas personales:
Altura: 1.88al (2024), 1.84st (2024).

Su temporada 2024 al aire libre

Altura

1.88	1	Burgos	14.07.2024
1.87	1	La Nucía	30.06.2024
1.85	1	Leganés	13.04.2024
1.84	2	Barcelona	19.05.2024
1.84	1	Nerja	22.05.2024
1.84	2	Castellón	25.05.2024
1.84	2	Dublín (IRL)	12.07.2024
1.81	4	Cuiabá (BRA)	10.05.2024
1.80	2	Cork (IRL)	09.07.2024
1.79	2	La Nucía	06.07.2024
1.78	1	Barcelona	04.05.2024
1.77	1	Nerja	15.06.2024
1.76	8	Huelva	30.04.2024



Sus mejores marcas de siempre en Altura

1.88	1	Burgos	14.07.2024
1.87	1	La Nucía	30.06.2024
1.86	1	Torrent	30.07.2023
1.85	1	San Sebastián	11.06.2022
1.85	2	Nerja 26.06.2022	
1.85	1	Leganés	13.04.2024
1.84	5	Madrid	22.07.2023
1.84	1	Ourense (i)	17.02.2024
1.84	2	Barcelona	19.05.2024
1.84	1	Nerja 22.05.2024	
1.84	2	Castellón	25.05.2024
1.84	2	Dublín (IRL)	12.07.2024



Mónica Clemente
(Pértiga)

Manresa (Barcelona), 20.05.1996
1,73m / 60kg
Entrenador: Alberto Ruiz
Club 2024: F.C. Barcelona
Internacional: 5 (2018-2022)

Historial Español

Campeona de España Absoluta de Pértiga al aire libre (2018)
Campeona de España Absoluta de Pértiga en pista cubierta (2018)
Campeona de España Sub23 de Pértiga al aire libre (2017-2018)
Campeona de España Sub23 de Pértiga en pista cubierta (2018)
Campeona de España Sub20 de Pértiga en pista cubierta (2015)

Historial Internacional

CE	2018 - Berlín	Pértiga (22ªQ/4.20)
JMed	2018 - Tarragona	Pértiga (4ª/4.21)
IberAm	2018 - Trujillo	Pértiga (4ª/4.10)
	2022 - La Nucía	Pértiga (1ª/4.30)
CE-s23	2017 - Bydgoszcz	Pértiga (15ªQ/4.10)
CMed-s23	2018 - Jesolo	Pértiga (2ª/4.30)
Otros	2018 - Ávila	ESP-ITA-POR Saltos: Pértiga (2ª/4.20)

Progresión

Año/Edad	Club	Pértiga AL	Pértiga ST
2012 (16)	Avinent Manresa	3.25	3.36
2013 (17)	Avinent Manresa	3.35	3.30
2014 (18)	Avinent Manresa	3.55	3.51
2015 (19)	Avinent Manresa	3.85	3.85
2016 (20)	Avinent Manresa	3.87	3.75
2017 (21)	Avinent Manresa	4.15	3.85
2018 (22)	Avinent Manresa	4.45	4.31
2019 (23)	Avinent Manresa	4.31	**4.32**
2020 (24)	Avinent Manresa	4.07	4.16
2021 (25)	Avinent Manresa	4.32	4.17
2022 (26)	Avinent Manresa	4.32	4.27
2023 (27)	F.C. Barcelona	4.15	4.15
2024 (28)	F.C. Barcelona	**4.40**	-

Marcas personales:
Altura: 1.53al (2022); Pértiga: 4.45al (2018), 4.32st (2019); Jabalina: 38.08 (2022).

Su temporada 2023 al aire libre

Pértiga

4.00	1	Barcelona	21.04.2024
4.11	3	Pamplona	17.05.2024
4.10	5	Barcelona	19.05.2024
4.20	1	Manresa	16.06.2024
4.40	4	Madrid	21.06.2024



4.30	3	La Nucía	29.06.2024
4.05	3	La Nucía	06.07.2024

Sus mejores marcas de siempre en Altura

4.45	1	Getafe	22.07.2018
4.40	4	Madrid	21.06.2024
4.35	2	Valladolid	16.06.2018
4.32	1	Sant Cugat del Vallés	11.05.2018
4.32	1	Sabadell (i)	13.01.2019
4.32	4	Getafe	26.06.2021
4.32	1	Manresa	08.05.2022
4.31	1	Valencia (i)	17.02.2018
4.31	9	Madrid	25.08.2019
4.30	2	Jesolo (ITA)	09.06.2018
4.30	1	Barcelona	01.07.2018
4.30	1	Madrid	15.06.2019
4.30	1	La Nucía	20.05.2022
4.30	3	La Nucía	29.06.2024



Malen Ruiz de Azua
(Pértiga)

Arrasate/Mondragón (Guipúzcoa),
17.11.1995 - 1,70m / 55kg
Entrenador: Jonathan Pérez
Club 2024: Valencia Club Atletismo
Internacional: 2 (2021-2022)

Historial Español

Campeona de España Absoluta de Pértiga al aire libre (2024)
Campeona de España Absoluta de Pértiga en short track/pista cubierta (2017-2018-2021-2024)
Campeona de España Sub23 de Pértiga al aire libre (2015-2016)
Campeona de España Sub23 de Pértiga en pista cubierta (2016-2017)
Campeona de España Sub20 de Pértiga al aire libre (2013-2014)
Campeona de España Sub20 de Pértiga en pista cubierta (2013-2014)
Campeona de España Sub18 de Pértiga al aire libre (2012)

Historial Internacional

CE-Sel	2021 - Chorzów	Pértiga (2ª/4.35)
IberAm	2022 - La Nucía	Pértiga (3ª/4.25)
CE-s23	2015 - Tallinn	Pértiga (22ªQ/3.85)
	2017 - Bydgoszcz	Pértiga (9ª/4.20)
CM-s20	2014 - Eugene	Pértiga (15ªQ/4.00)
CE-s20	2013 - Rieti	Pértiga (21ªQ/3.80)

Progresión

Año/Edad	Club	Pértiga AL	Pértiga ST
2010 (15)	Arrasate Atlético	3.50	3.48
2011 (16)	Super Amara BAT	3.60	3.65
2012 (17)	Super Amara BAT	3.86	3.71
2013 (18)	Super Amara BAT	3.95	4.01
2014 (19)	Super Amara BAT	4.02	4.00
2015 (20)	Super Amara BAT	4.10	4.00
2016 (21)	Super Amara BAT	4.26	4.21
2017 (22)	Super Amara BAT	4.25	4.16
2018 (23)	Super Amara BAT	4.35	4.31
2019 (24)	Super Amara BAT	4.35	4.38
2020 (25)	Valencia Club Atletismo	4.35	4.40
2021 (26)	Valencia Club Atletismo	**4.47**	**4.43**
2022 (27)	Valencia Club Atletismo	4.45	4.30
2023 (28)	Valencia Club Atletismo	4.32	**4.43**
2024 (29)	Valencia Club Atletismo	4.35	4.40

Marcas personales:
60m vallas: 9.00 (2022); 100m vallas: 15.81 (2018); Pértiga: 4.47al (2021), 4.43st (2021); Longitud: 6.01al (2024); Triple: 12.36al (2019), 12.03st (2019).

Su temporada 2024 al aire libre
Pértiga



4.35	2	Ordizia	22.06.2024
4.35	1	La Nucía	29.06.2024
4.31	2	Pamplona	17.05.2024
4.21	1	Valencia	04.05.2024
4.21	2	Castellón	25.05.2024
4.20	1	Barcelona	13.04.2024
4.15	1	La Nucía	06.07.2024
4.05	1	Durango	15.06.2024

Longitud

6.01/+1,5	1	Durango	15.06.2024

Sus mejores marcas de siempre en Pértiga

4.47	1	Zaragoza	08.05.2021
4.45	1	Pamplona	15.06.2022
4.43	1	Madrid (i)	21.02.2021
4.43	1	San Sebastián	28.05.2022
4.43	1	Burdeos (FRA) (i)	14.01.2023
4.42	1	Ordizia	19.06.2021
4.41	1	San Sebastián (i)	30.01.2021
4.41	2	Madrid	21.07.2022
4.40	1	San Sebastián (i)	11.01.2020
4.40	2	Nerja	24.06.2022
4.40	2	Ourense (i)	11.02.2023
4.40	1	Antequera (i)	10.02.2024



Fátima Diame
(Longitud)

Valencia, 22.09.1996
1,71m / 54kg
Entrenador: Iván Pedroso
Club 2024: C.A. Adidas
Internacional: 19 (2014-2024)

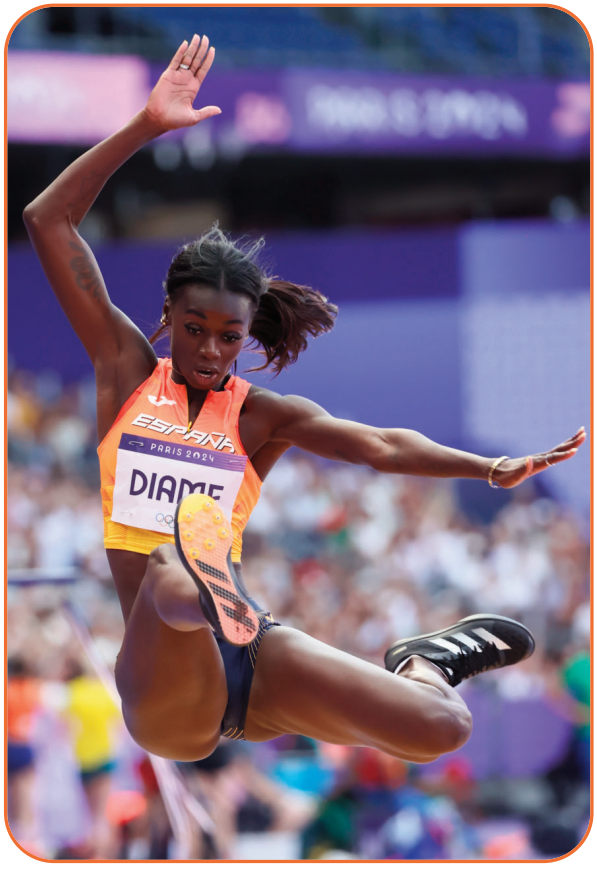

Historial Español

Campeona de España Absoluta de Longitud al aire libre (2019)
Campeona de España Absoluta de Longitud en pista cubierta/short track (2014-2018-2020-2021-2022-2023-2024)
Campeona de España Absoluta de 60m en pista cubierta (2014)
Campeona de España Sub23 de Longitud al aire libre (2017)
Campeona de España Sub23 de Triple al aire libre (2018)
Campeona de España Sub23 de Longitud en p. cubierta (2016-2017)
Campeona de España Sub20 de Longitud al aire libre (2014-2015)
Campeona de España Sub20 de Longitud en p. cubierta (2014-2015)
Campeona de España Sub18 de Longitud al aire libre (2013)
Campeona de España Sub18 de Longitud en pista cubierta (2013)
Campeona de España Sub16 de 100m vallas al aire libre (2011)

Records de España y Mejores Marcas

Sub20 PC. 60m: 7.38 (2014)
Sub18 AL. Longitud: 6.38 (2013)
Sub18 PC. Longitud: 6.21 (2013)

Historial Internacional

JJOO	2021 - Tokio	Longitud (21ªQ/6.27)
	2024 - París	Longitud (15ªQ/6.52)
CM	2017 - Londres	Triple (25ªQ/13.36)
	2022 - Eugene	Longitud (16ªQ/6.54)
	2023 - Budapest	Longitud (6ª/6.82)
CE	2018 - Berlín	Longitud (22ªQ/6.24)

	2024 - Roma	Longitud (8ª/6.69)
CE-Sel	2014 - Braunschweig	4x100m (dq en final/45.49 3ª sem)
	2019 - Bydgoszcz	Longitud (4ª/6.62v)
	2023 - Chorzów	Longitud (3ª/6.56)
CM-pc	2022 - Belgrado	Longitud (7ª/6.71)
	2024 - Glasgow	Longitud (3ª/6.78)
CE-pc	2019 - Glasgow	Longitud (9ªQ/6.46)
	2021 - Torun	Longitud (7ª/6.47)
	2023 - Estambul	Longitud (9ªQ/6.48)
JMed	2018 - Tarragona	Longitud (3ª/6.68); Triple (3ª/13.92)
IberAm	2018 - Trujillo	Longitud (3ª/6.51v)
	2022 - La Nucía	Longitud (1ª/6.65)
JEur	2019 - Minsk	Longitud 4ªCalif/5.86-3ªQF/6.22-2ªSemif/6.58)
CE-s23	2017 - Bydgoszcz	Longitud (23ªQ/6.03); Triple (5ª/13.60)
CMed-s23	2016 - Radès	Longitud (6ª/5.94)
CM-s20	2014 - Eugene	Longitud (15ªQ/6.00)
CE-s20	2015 - Eskilstuna	Longitud (3ª/6.55v)
CM-s18	2013 - Donetsk	Longitud (13ªQ/5.98)

Progresión

Año/Edad	Club	Longitud AL	Longitud ST
2010 (14)	Valencia Terra i Mar	5.44	5.04
2011 (15)	Valencia Terra i Mar	5.64	5.36
2012 (16)	Valencia Terra i Mar	5.68/5.68v	5.64
2013 (17)	Valencia Terra i Mar	6.38	6.21
2014 (18)	Valencia Terra i Mar	6.28/6.43v	6.29
2015 (19)	Valencia Terra i Mar	6.46/6.55v	6.40
2016 (20)	Valencia Club de Atletismo	6.12/6.20v	6.05
2017 (21)	Valencia Esports	6.48	6.06
2018 (22)	Valencia Esports	6.68	6.46
2019 (23)	Valencia Esports	6.60/6.62v	6.54
2020 (24)	Valencia Club de Atletismo	6.39	6.56
2021 (25)	Valencia Club de Atletismo	**6.82**	6.62
2022 (26)	Valencia Club Atletismo	6.76	6.71
2023 (27)	Valencia Club Atletismo	**6.82/6.84v**	6.66
2024 (28)	C.A. Adidas	6.70	**6.78**

Marcas personales:
60m: 7.38st (2014); 100m: 11.64 (2014); 200m: 23.99al (2021); 60m vallas: 8.42st (2014); Longitud: 6.82al (2021 y 2023), 6.84v (2023), 6.78st (2024); Triple: 14.03al (2017), 14.17st (2022).

Su temporada 2024 al aire libre

Longitud

6.70	0,3	8Q	Roma (ITA)	11.06.2024
6.69	-0,8	8	Roma (ITA)	12.06.2024
6.68	0,8	1	Ibiza	11.05.2024
6.64	0,1	-	Castellón	22.05.2024
6.56	-0,1	5	Roma (ITA)	30.08.2024
6.52	0,8	15Q	París (FRA)	06.08.2024
6.20	-0,3	8	Suzhou (CHN)	27.04.2024

Con viento a favor

6.84	2,8	1	Castellón	22.05.2024

Sus mejores marcas de siempre en Longitud

6.82	2,0	1	Castellón	29.06.2021
6.82	0,5	6	Budapest (HUN)	20.08.2023
6.81	0,6	-	Castellón	14.06.2023
6.78		3	Glasgow (GBR) (i)	03.03.2024
6.76	0,2	1	Andújar	04.06.2022
6.75	-2,7	1	Salamanca	03.06.2023
6.74	-0,6	5	Mónaco (MON)	21.07.2023
6.74	1,4	3	Torrent	29.07.2023
6.71		7	Belgrado (SRB) (i)	20.03.2022
6.70	0,3	8Q	Roma (ITA)	11.06.2024

Con viento a favor

6.84	2,2	1	Castellón	14.06.2023
6.84	2,8	1	Castellón	22.05.2024
6.77	2,9	1	Zaragoza	15.05.2021



Tessy Ebosele
(Longitud)

Lagos (Nigeria), 29.07.2002 - 1,73m / 59kg
Entrenador: Iván Pedroso
Club 2024: C.A. Adidas
Internacional: 4 (2022-2024)
Nacionalidad española desde el 17.08.2020

Historial Español

Campeona de España Absoluta de Longitud al aire libre (2023-2024)
Campeona de España Sub23 de Longitud al aire libre (2023)
Campeona de España Sub23 de Triple al aire libre (2022)
Campeona de España Sub23 de Longitud en pista cubierta-short track (2023-2024)
Campeona de España Sub23 de Triple en pista cubierta (2022)
Campeona de España Sub20 de Triple al aire libre (2020)
Campeona de España Sub18 de Longitud al aire libre (2019)
Campeona de España Sub18 de Triple al aire libre (2019)

Campeona de España Sub18 de Triple en pista cubierta (2019)

Historial Internacional

JJOO	2024 - París	Longitud (30ªQ/6.09)
CE	2024 - Roma	Longitud (19ªQ/6.57)
CM	2023 - Budapest	Longitud (8ª/6.62)
JMed	2022 - Orán	Triple (3ª/13.63)
CE-s23	2023 - Espoo	Longitud (3ª/6.63)
CM-s20	2021 - Nairobi	Longitud (5ª/6.46); Triple (2ª/13.63)
CE-s20	2021 - Tallinn	Longitud (2ª/6.63); Triple (Q/sm)

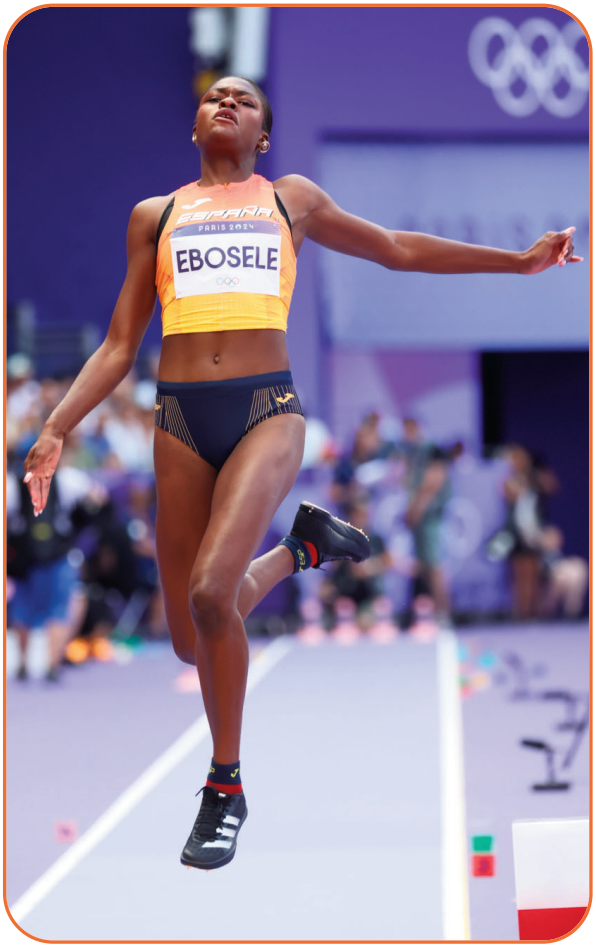

6.46	1,5	-	Castellón	22.05.2024
6.41	0,1	-	La Nucía	29.06.2024
6.09	0,1	30Q	París	06.08.2024

Con viento a favor

6.75	2,9	1	Guadalajara	23.06.2024
6.59	2,2	1	La Nucía	29.06.2024
6.53	2,5	4	Castellón	22.05.2024

Sus mejores marcas de siempre en Longitud

6.80	1,6	2	Castellón	14.06.2023
6.73	1,2	-	Torrent	29.07.2023
6.65	0,2	11Q	Budapest (HUN)	19.08.2023
6.63	1,8	2	Tallinn (EST)	18.07.2021
6.63	-2,1	2	Salamanca	03.06.2023
6.63	0,2	3	Espoo (FIN)	16.07.2023
6.62	0,0	8	Budapest (HUN)	20.08.2023
6.61	1,9	3	Getafe	26.06.2021
6.60	1,7	-	Guadalajara	23.06.2024
6.57		2	Madrid (i)	18.02.2023
6.57	1,5	1	Huelva	30.04.2024
6.57	0,3	19Q	Roma (ITA)	11.06.2024

Con viento a favor

6.89	2,8	1	Torrent	29.07.2023
6.75	2,9	1	Guadalajara	23.06.2024
6.73	3,4	1	Tarragona	01.07.2023
6.64	3,1	1	Madrid	11.06.2023
6.59	2,2	1	La Nucía	29.06.2024

CMed-s23	2022 - Pescara	Longitud (3ª/6.31)
CMed-s23 PC	2023 - Valencia	Longitud (2ª/6.24)

Progresión

Año/Edad	Club	Longitud AL	Longitud ST
2019 (17)	C.A. La Blanca	6.07	5.70
2020 (18)	C.A. La Blanca	-	6.01
2021 (19)	Real Sociedad	6.63	6.31
2022 (20)	Playas de Castellón	6.42	6.28
2023 (21)	Playas de Castellón	**6.80/6.89v**	**6.57**
2024 (22)	C.A. Adidas	6.60	6.53

Marcas personales:
60m: 7.75st (2020); 100m: 12.07 (2021), 11.70v (2021); 200m: 24.22al (2021), 24.43st (2021); 300m: 41.61al (2019); 400m: 1:02.91al (2019); Longitud: 6.80al (2023), 6.89v (2023), 6.57st (2023); Triple: 13.63al (2021), 13.54st (2021).

Su temporada 2023 al aire libre

Longitud

6.60	1,7	-	Guadalajara	23.06.2024
6.57	1,5	1	Huelva	30.04.2024
6.57	0,3	19Q	Roma (ITA)	11.06.2024
6.47	1,8	2	Ibiza	11.05.2024



Ana Peleteiro
(Triple Salto)

Ribeira (A Coruña), 02.12.1995
1,71m / 52kg
Entrenador: Iván Pedroso
Club 2024: C.A. Adidas
Internacional: 20 (2014-2024)

Historial Español
Plusmarquista de España Absoluta (aire libre/pista cubierta) de triple (14.87 en 2021)
Mejor marca de España Sub23 de triple en pista cubierta/short track (14.23 en 2017)
Mejor marca de España Sub23 de triple al aire libre (14.20 en 2017)
Plusmarquista de España Sub20 de triple al aire libre (14.17 en 2012)
Plusmarquista de España Sub20 de triple en pista cubierta/short track (13.91 en 2014)
Mejor marca de España Sub18 de triple al aire libre (14.17 en 2012)
Campeona de España Absoluta de triple al aire libre (2015-2017-2018-2019-2021-2023-2024)



Campeona de España Absoluta de triple en pista cubierta/short track (2014-2016-2017-2018-2020-2021-2022-2024)
Campeona de España Sub23 de triple en pista cubierta (2017)
Campeona de España Sub20 de triple al aire libre (2013)
Campeona de España Sub20 de triple en pista cubierta (2013)
Campeona de España Sub18 de triple al aire libre (2011)
Campeona de España Sub18 de triple en pista cubierta (2011)
Campeona de España Sub16 de longitud en pista cubierta (2010)
Campeona de España Sub16 de triple en pista cubierta (2010)
Campeona de España Universitaria de 100m (2014)
Mejor Atleta Española del Año (2019 y 2021)

Récords de España y Mejores marcas
Absoluto AL/PC-ST. Triple: 14.73 (2019); 14.77 y 14.87 (2021)
Sub23 AL. Triple: 13.96, 14.17 (2012)
Sub23 PC/ST. Triple: 13.75 (2013), 13.85, 13.91 (2014); 13.91 (1996); 14.20, 14.22, 14.23 (2017)
Sub20 AL. Triple: 13.50, 13.50, 13.53, 13.63, 13.64, 13.96, 14.17 (2012)
Sub20 PC/ST. Triple: 13.24, 13.75 (2013); 13.85, 13.91 (2014)
Sub18 AL. Triple: 12.79, 13.09, 13.17 (2011); 13.50, 13.50, 13.53, 13.63, 13.64, 13.96, 14.17 (2012)
Sub18 PC/ST. Triple: 12.60, 12.70 (2011), 12.80, 13.04 (2012)

Historial Internacional

JJOO	2021 - Tokio	Triple (3ª/14.87)
	2024 - París	Tripla (6ª/14.59)
CM	2017 - Londres	Triple (7ª/14.23)
	2019 - Doha	Triple (6ª/14.47)
CE	2018 - Berlín	Triple (3ª/14.44)
	2024 - Roma	Triple (1ª/14.85)
CE-Sel	2014 - Braunschweig	Triple (9ª/13.09)
	2015 - Cheboksary	Triple (5ª/14.03)
	2017 - Lille	Triple (8ª/13.54)
	2019 - Bydgoszcz	Triple (2ª/14.27)
	2021 - Chorzów	Triple (5ª/13.91)
	2023 - Chorzów	Triple (7ª/13.67)
CM-pc	2016 - Portland	Triple (11ª/13.59)
	2018 - Birmingham	Triple (3ª/14.40)
	2022 - Belgrado	Triple (8ª/14.30)
	2024 - Glasgow	Triple (3ª/14.75)
CE-pc	2017 - Belgrado	Triple (5ª/14.13)
	2019 - Glasgow	Triple (1ª/14.73)
	2021 - Torun	Triple (2ª/14.58)
CE-s23	2017 - Bydgoszcz	Triple (2ª/14.19)
CM-s20	2012 - Barcelona	Triple (1ª/14.17)
	2014 - Eugene	Triple (6ª/13.71v)
CE-s20	2013 - Rieti	Triple (3ª/13.29)
CM-s18	2011 - Lille	Triple (3ª/12.92v)
FOJE	2011 - Trabzon	Triple (1ª/13.17)
Otros	2018 - Ávila	ESP-ITA-POR Saltos: Triple (4ª/13.67)

Progresión

Año (Edad)	Club	Triple AL	Triple ST
2009 (14)	Atlética Barbanza	10.51/11.24v	10.10
2010 (15)	Atlética Barbanza	12.33	11.46
2011 (16)	Atlética Barbanza	13.17	12.70
2012 (17)	Atlética Barbanza	14.17	13.04
2013 (18)	Atlética Barbanza	13.29/13.30v	13.75
2014 (19)	F.C. Barcelona	14.07	13.91
2015 (20)	C.A. Adidas	14.03	13.68
2016 (21)	C.A. Adidas	-	13.91
2017 (22)	C.A. Adidas	14.23	14.20
2018 (23)	C.A. Adidas	14.55	14.40
2019 (24)	C.A. Adidas	14.59	14.73
2020 (25)	C.A. Adidas	-	13.90
2021 (26)	C.A. Adidas	**14.87**	14.58
2022 (27)	C.A. Adidas	-	14.30
2023 (28)	C.A. Adidas	14.21	-
2024 (29)	C.A. Adidas	14.85	**14.75**

Marcas personales:
50m: 6.76st (2013); 60m: 7.56st (2014); 100m: 11.93 (2014); 300m: 42.77 (2010); 500m: 1:30.95 (2008) / 1:25.49st (2009); Longitud: 6.07al (2019); Triple: 14.87al (2021), 14.75st (2024).

Su temporada 2024 al aire libre

Triple

14.85	-0,5	1	Roma (ITA)	09.06.2024
14.59	-0,5	6	París (FRA)	03.08.2024
14.36	-0,1	2	Madrid	21.06.2024
14.36	-0,7	5Q	París (FRA)	02.08.2024
14.28	1,1	1	Castellón	22.05.2024
14.27	-0,1	1	La Nucía	28.06.2024
14.21	-0,3	3Q	Roma (ITA)	07.06.2024
14.21	1,0	8	Mónaco (MON)	12.07.2024
13.82	1,3	1	Sta.Cruz de Tenerife	15.05.2024

Sus mejores marcas de siempre en Triple

14.87	0,5	3	Tokio (JPN)	01.08.2021
14.85	-0,5	1	Roma (ITA)	09.06.2024
14.75		3	Glasgow (GBR) (i)	03.03.2024
14.73		1	Glasgow (GBR) (i)	03.03.2019
14.62	0,5	2Q	Tokio (JPN)	30.07.2021
14.61	-0,8	1	Getafe	27.06.2021
14.59	0,4	5	París (FRA)	24.08.2019
14.59	-0,5	6	París (FRA)	03.08.2024
14.57	-0,8	4	Mónaco (MON)	09.07.2021
14.55	-0,2	1	Getafe	22.07.2018



Belén Toimil
(Peso)

María Belén Toimil
Mugardos (La Coruña), 05.05.1994
1,75m / 89kg
Entrenador: Víctor Rubio
Club 2024: Facsa-Playas de Castellón
Internacional: 17 (2016-2024)

Historial Español

Plusmarquista de España Absoluta de Peso (18.80 en 2021)
Campeona de España Absoluta de Peso al aire libre (2020-2021-2022-2023-2024)
Campeona de España Absoluta de Peso en pista cubierta/short track (2021-2022-2023-2024)
Campeona de España Sub23 de Peso al aire libre (2014-2015-2016)

Campeona de España Sub23 de Peso en pista cubierta (2015-2016)
Campeona de España Sub23 de Disco (2014)
Campeona de España Sub20 de Peso al aire libre (2012-2013)
Campeona de España Sub20 de Peso en pista cubierta (2012-2013)
Campeona de España Sub20 de Disco (2012)
Campeona de España Sub18 de Peso al aire libre (2010-2011)
Campeona de España Sub18 de Disco (2010-2011)
Campeona de España Sub18 de Peso en pista cubierta (2010-2011)
Campeona de España Sub16 de Peso al aire libre (2009)
Campeona de España Sub16 de Disco (2009)



Campeona de España Universitaria de Peso (2022-2023-2024)

Records de España y Mejores Marcas

Absoluto AL/ST. Peso: 18.64st (2021), 18.80al (2021)

Historial Internacional

JJOO	2021 - Tokio	Peso (23ªQ/17.38)
	2023 - París	Pes o (25ªQ/16.83)
CM	2017 - Londres	Peso (26ªQ/16.38)
	2022 - Eugene	Peso (21ªQ/17.48)
CE	2016 - Ámsterdam	Peso (21ªQ/16.00)
	2022 - Múnich	Peso (10ª/17.86)
	2024 - Roma	Peso (5ª/18.43)
CE-Sel	2021 - Chorzów	Peso (5ª/17.07)
	2023 - Chorzów	Peso (12ª/15.32)
CpE-Lanz	2014 - Leiria	Peso Sub23 (9ª/14.99)
	2015 - Leiria	Peso Sub23 (7ª/15.52)
	2016 - Arad	Peso Sub23 (4ª/15.16)
	2017 - Leiria	Peso (10ª/16.39)
	2018 - Leiria	Peso (13ª(4cB)/15.77)
	2021 - Split	Peso (11ª(10ªcA)/16.53)
	2023 - Leiria	Peso (6ª(6ªcA)/17.37)
	2024 - Leiria	Peso (5ª(5ªcA)/17.52)

IberAm	2022 - La Nucía	Peso (2ª/17.85)
CE-pc	2021 - Torun	Peso (7ª/18.01) Q 18.64 R.ESP
	2023 - Estambul	Peso (13ªQ/16.88)
CE-s23	2015 - Tallinn	Peso (10ª/15.66)
CMed-s23	2016 - Radès	Peso (1ª/16.30)
CM-s20	2012 - Barcelona	Peso (12ª/14.29); Disco (20ªQ/45.83)
CE-s20	2013 - Rieti	Peso (4ª/15.82); Disco (5ª/50.15)
CM-s18	2011 - Lille	Peso (19ªQ/12.87); Disco (22ªQ/44.21)

Progresión

Año/Edad	Club	Peso AL	Peso ST
2010 (16)	CA Sierra Narón	12.81	
2010 (16)	CA Sierra Narón	12.81	12.20
2011 (17)	CA Afflelou Narón	14.01	13.48
2012 (18)	Playas de Castellón	15.46	15.14
2013 (19)	Playas de Castellón	15.97	15.10
2014 (20)	Playas de Castellón	15.49	15.24
2015 (21)	Playas de Castellón	16.31	15.30
2016 (22)	Playas de Castellón	16.30	15.52
2017 (23)	Playas de Castellón	17.38	16.27
2018 (24)	Playas de Castellón	16.49	15.97
2019 (25)	Playas de Castellón	16.77	-
2020 (26)	Playas de Castellón	16.90	17.21
2021 (27)	Playas de Castellón	**18.80**	**18.64**
2022 (28)	Playas de Castellón	17.98	17.44
2023 (29)	Playas de Castellón	18.19	18.27
2024 (30)	Facsa-Playas de Castellón	18.75	18.38

Marcas personales
Peso: 18.80al (2021), 18.64st (2021); Disco: 51.32 (2023)

Su temporada 2024 al aire libre

Peso

18.75	1	La Nucía	30.06.2024
18.47	1	Castellón	25.05.2024
18.44	1	Soria	04.05.2024
18.43	5	Roma (ITA)	07.06.2024
18.42	1	Chorzów (POL)	18.05.2024
18.42	3	Kladno (CZE)	22.05.2024
18.22	3	Huelva	30.04.2024
18.06	3	Sollentuna (SWE)	16.06.2024
17.76	10Q	Roma (ITA)	07.06.2024
17.73	1	Ciudad Real	20.04.2024
17.71	1	La Nucía	06.07.2024
17.69	4	Schifflangen (LUX)	21.07.2024
17.52	5	Leiria (POR)	09.03.2024
17.39	1	Pamplona	13.04.2024
17.24	1	Málaga	09.07.2024
16.83	25Q	París (FRA)	08.08.2024

Disco

47.16	1	Soria	04.05.2024
46.81	2	Pamplona	13.04.2024

Sus mejores marcas de siempre en Peso

18.80	1	Castellón	29.06.2021
18.75	1	La Nucía	30.06.2024
18.64	3Q	Toruń (POL) (i)	04.03.2021
18.52	1	Getafe	26.06.2021
18.47	1	Castellón	25.05.2024
18.44	1	Soria	04.05.2024
18.43	5	Roma (ITA)	07.06.2024
18.42	1	Chorzów (POL)	18.05.2024
18.42	3	Kladno (CZE)	22.05.2024
18.38	3	Nehvizdy (CZE) (i)	20.02.2024



Inés López
(Disco)

Madrid, 19.08.2003 - 1,78m / 88kg
Entrenador: Jorge Gras
Club 2024: Valencia Club de Atletismo
Internacional: -

Historial Español
Plusmarquista de España Sub23 de Disco (57.77 en 2024)
Campeona de España Absoluta de Disco (2024)
Campeona de España Sub23 de Peso al aire libre (2023)
Campeona de España Sub23 de Disco (2024)
Campeona de España Sub20 de Peso al aire libre (2021-2022)
Campeona de España Sub20 de Disco (2021-2022)
Campeona de España Sub18 de Peso al aire libre (2020)
Campeona de España Sub18 de Peso en pista cubierta (2020)

Récords de España y Mejores Marcas
Sub23. Disco: 57.77 (2024)

Historial Internacional

CM-s20	2022 - Cali	Peso (12ª/13.63)
CE-s20	2021 - Tallinn	Peso (-Q/sin marca)
Otros	2023 - Vagos	ESP-POR Sub23: Peso (1ª/14.99)

Progresión

Año (Edad)	Club	Peso AL	Peso ST	Disco
2019 (16)	A.D. Marathon	11.35(4kg)(59/6s18)		33.88
		12.87(3kg)(10s18)		-
2020 (17)	CD Colegio Base	12.40(4kg)(25/2s18)		38.44
		14.42(3kg)(1s18)		-
2021 (18)	GoFit Athletics	15.51	13.10	47.92
2022 (19)	Valencia Club Atletismo	15.42	12.69	51.08
2023 (20)	Valencia Club Atletismo	14.99	-	46.85
2024 (21)	Valencia Club Atletismo	**15.52**	**15.80**	**57.77**

Marcas personales
Peso: 15.42al (2024), 15.80st (2024); Disco: 57.77 (2024); Peso 3kg: 14.42al (2020), 15.29st (2020); Martillo: 51.23 (2022).

Su temporada 2024 al aire libre

Peso

15.52	2	La Nucía	30.06.2024
15.00	2	La Nucía	06.07.2024
14.79	2	Málaga	09.07.2024
14.67	12	Austin (USA)	30.03.2024
13.86	10	Walnut (USA)	19.04.2024
13.80	12	Boulder (USA)	11.05.2024
sin marca		Tucson (USA)	27.04.2024

Disco

57.77	2	Guadalajara	23.06.2024
57.43	8	Fayetteville (USA)	25.05.2024
56.54	1	Burgos	14.07.2024
55.14	1	La Nucía	29.06.2024
55.10	1	Madrid	16.06.2024
54.54	17	Eugene (USA)	08.06.2024
54.16	2	Málaga	09.07.2024
53.93	1	Walnut (USA)	19.04.2024
53.07	9	Boulder (USA)	12.05.2024
52.51	1cB	Austin (USA)	30.03.2024
50.32	4	Tucson (USA)	27.04.2024
49.71	3	La Nucía	06.07.2024
46.36	5	Tucson (USA)	16.03.2024
sin marca		San Diego (USA)	23.03.2024

Sus mejores marcas de siempre en Peso

15.80	2	Flagstaff (USA) (i)	12.01.2024
15.77	2	College Station (USA) (i)	03.02.2024
15.52	2	La Nucía	30.06.2024
15.51	1	Monzón	03.07.2021
15.42	1	Torrent	16.07.2022
15.10	10Q	Cali (COL)	01.08.2022
15.00	2	La Nucía	06.07.2024
14.99	1	Vagos (POR)	24.06.2023
14.82	1	Tarragona	01.07.2023
14.80	3	Castellón	29.06.2021

Sus mejores marcas de siempre en Disco

57.77	2	Guadalajara	23.06.2024
57.43	8	Fayetteville (USA)	25.05.2024
56.54	1	Burgos	14.07.2024
55.14	1	La Nucía	29.06.2024
55.10	1	Madrid	16.06.2024
54.54	17	Eugene (USA)	08.06.2024
54.16	2	Málaga	09.07.2024
53.93	1	Walnut (USA)	19.04.2024
53.07	9	Boulder (USA)	12.05.2024
52.51	1cB	Austin (USA)	30.03.2024



Laura Redondo
(Martillo)

Barcelona, 03.07.1988 - 1,65m / 80kg
Entrenador: Luis Lizaso
Club 2024: Valencia Club Atletismo
Internacional: 23 (2010-2024)

Historial Español

Plusmarquista de España de Martillo (72.00 en 2022)
Mejor Marca Española de Martillo Pesado (9,08kg) (17.64 en 2020)
Campeona de España Absoluta de Martillo (2015-2020-2021-2022-2023-2024)
Campeona de España de Martillo (lanzamientos largos) (2012-2013-2014-2015-2016-2020-2021-2022-2024) Campeona de España Sub23 en Martillo (2008-2009-2010)
Campeona de España Sub20 en Martillo (2006-2007)
Campeona de España Sub18 en Martillo (2005)
Campeona de España Sub16 en Disco (2002-2003)

Récords de España y Mejores Marcas

Absoluto. Martillo: 69.59, 69.59 (2013, dos veces); 70.66 (2021); 71.40 - 71.63 - 71.96 - 72.00 (2022)
Absoluto. Martillo pesado: 17.64 (2020)

Historial Internacional

JJOO	2021 - Tokio	Martillo (29ªQ/62.42)
CM	2015 - Pekín	Martillo (29ªQ/63.86)
		2022 - Eugene
Martillo (19ªQ/68.67)		
	2023 - Budapest	Martillo (29ªQ/66.95)
CE	2012 - Helsinki	Martillo (nulos QB/-)
	2016 - Ámsterdam	Martillo (21ªQ/65.23)
	2022 - Múnich	Martilllo (13ºQ/67.62)
CE-Sel	2021 - Chorzów	Martillo (4ª/69.53)
CpE-Ianz	2010 - Arles	Martillo sub23 (6ª/61.16)
	2011 - Sofía	Martillo (14ª(5ªcB)/60.20)
	2012 - Bar	Martillo (5ª(5ªcA)/67.13)
	2013 - Castellón	Martillo (5ª(4ªcA)/68.78)
	2014 - Leiria	Martillo (10ª/63.96)
	2015 - Leiria	Martillo (4ªcB/65.47)
	2017 - Las Palmas GC	Martillo (7ª/66.49)
	2021 - Split	Martillo (10ª(9ªcA)/68.34)
	2022 - Leiria	Martillo (2ª(2ªcA)/69.72)
	2024 - Leiria	Martillo (21ª(9ªcB)/63.36)JMed
2018 - Tarragona		Martillo (5ª/63.89)
	2022 - Orán	Martillo (1ª/69.97)
IberAm	2010 - San Fernando	Martillo (4ª/63.38)
	2022 - La Nucía	Martillo (1ª/68.68)
CE-s23	2009 - Kaunas	Martillo (9ª/58.14)
CE-s20	2007 - Hengelo	Martillo (13ª/52.58)
Otros	2011 - Niza	DecaNation: Martillo (6ª/60.61)



Progresión

Año/Edad	Club	Martillo
2005 (17)	C.A. Gava	45.09
2006 (18)	F.C. Barcelona	55.10
2007 (19)	F.C. Barcelona	59.39
2008 (20)	F.C. Barcelona	59.36
2009 (21)	F.C. Barcelona	63.36
2010 (22)	F.C. Barcelona	63.49
2011 (23)	F.C. Barcelona	67.12
2012 (24)	F.C. Barcelona	69.15
2013 (25)	F.C. Barcelona	69.59
2014 (26)	F.C. Barcelona	67.57
2015 (27)	F.C. Barcelona	69.07
2016 (28)	F.C. Barcelona	69.06
2017 (29)	F.C. Barcelona	67.45
2018 (30)	F.C. Barcelona	64.05
2019 (31)	F.C. Barcelona	67.59
2020 (32)	F.C. Barcelona	69.02
2021 (33)	F.C. Barcelona	70.66
2022 (34)	F.C. Barcelona	**72.00**
2023 (35)	F.C. Barcelona	71.01
2024 (36)	Valencia Club Atletismo	68.36

Marcas personales
Peso: 12.89 (2013); Disco: 42.37 (2011); Martillo: 72.00 (2022); Jabalina: 25.43 (2005)

Su temporada 2024 al aire libre

Martillo

58.91	1	Santa Coloma Gramanet	10.02.2024
65.84	1	Jaén	24.02.2024
63.36	9cB	Leiria (POR)	10.03.2024
67.29	2	Pamplona	17.05.2024
65.07	5	Barcelona	19.05.2024
65.93	1	Castellón	25.05.2024
66.43	1	Manresa	16.06.2024
67.26	8	Madrid	21.06.2024
68.36	1	La Nucía	28.06.2024
65.98	1	La Nucía	06.07.2024

Sus mejores marcas de siempre en Martillo

72.00	2	Madrid	18.06.2022
72.00	2	Madrid	18.06.2022
71.63	1	La Nucía	11.06.2022
71.40	1	Tarragona	05.06.2022
71.01	1	Madrid	11.06.2023
70.66	1	La Nucía	13.06.2021
70.65	2	Madrid	19.06.2021
70.40	1	Montijo	27.02.2021
69.97	1	Orán (ALG)	30.06.2022
69.96	1	Getafe	25.06.2021
69.75	1	Gavà	05.03.2022



Yulenmis Aguilar
(Jabalina)

Bayamo (Cuba), 03.08.1996 - 1,67 m / 70 kg
Entrenador: Raimundo Fernández
Club 2024: Valencia Club de Atletismo
Internacional: 2 (2024)
Nacionalidad española desde el 18.04.2024

Historial Español
Campeona de España Absoluta de Jabalina (2024)

Historial Internacional

JJOO	2024 - París	Jabalina (6ª/62.78)
CE	2024 - Roma	Jabalina (13ªQ/57.27)

Como atleta de Cuba

JJOO	2016 - Río de Janeiro	Jabalina (29ªQ/54.94)
CM	2015 - Pekín	Jabalina (18ªQ/60.52)
JJPanAm	2015 - Toronto	Jabalina (6ª/57.87)
JJCAmC	2014 - Xalapa	Jabalina (4ª/54.50)
	2018 - Barranquilla	Jabalina (3ª/55.60)

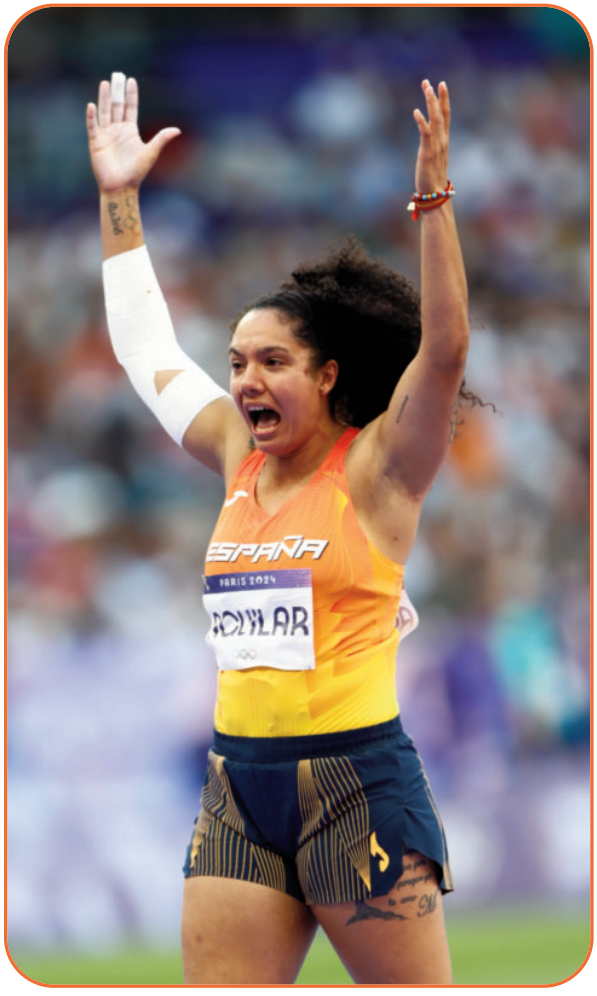

JJPanAm-s20 2015 - Edmonton Jabalina (1ª/63.86)
CM-s18 2013 - Donetsk Jabalina (2º/59.94)

Progresión

Año/Edad	Club	Jabalina	
2013 (17)	-	50.75	-
2014 (18)	-	54.50	-
2015 (19)	-	63.86	-
2016 (20)	-	57.09	-
2017 (21)	-	58.90	-
2018 (22)	-	60.29	-
2019 (23)	-	54.12	-
2020 (24)	-	-	-
2021 (25)	Club Atletismo Sada	61.88	-
2022 (26)	Valencia Club de Atletismo	**64.17**	-
2023 (27)	Valencia Club de Atletismo	61.07	-
2024 (28)	Valencia Club de Atletismo	63.90	

Marcas personales
Jabalina: 64.17 (2022); Jabalina 500g: 59.94 (2013)

Su temporada 2024 al aire libre

Jabalina

63.90	1	Jaén	24.02.2024
62.78	6	París (FRA)	10.08.2024
61.95	9Q	París (FRA)	07.08.2024
61.19	1	Lugo	03.02.2024
60.68	1	Valencia	04.05.2024
60.57	1	Maia (POR)	06.07.2024
59.85	1	La Nucía	30.06.2024
57.27	13Q	Roma (ITA)	10.06.2024
56.90	2	Bilbao	18.06.2024
56.52	1	Pamplona	17.05.2024
56.21	1	Castellón	25.05.2024
56.13	4	Huelva	30.04.2024

Sus mejores marcas de siempre en Jabalina

64.17	1	Nerja	26.06.2022
63.90	1	Jaén	24.02.2024
63.86	1	Edmonton (CAN)	02.08.2015
62.78	6	París (FRA)	10.08.2024
62.52	1	Kalamáta (GRE)	21.05.2022
62.24	1	Maia (POR)	23.07.2022
62.19	1	Granollers	02.07.2022
61.99	1	Székesfehérvár (HUN)	08.08.2022
61.95	9Q	París (FRA)	07.08.2024
61.88	1	Pamplona	29.06.2021

Como atleta española

62.78	6	París (FRA)	10.08.2024
61.95	9Q	París (FRA)	07.08.2024
60.68	1	Valencia	04.05.2024
60.57	1	Maia (POR)	06.07.2024
59.85	1	La Nucía	30.06.2024
57.27	13Q	Roma (ITA)	10.06.2024
56.90	2	Bilbao	18.06.2024
56.52	1	Pamplona	17.05.2024
56.21	1	Castellón	25.05.2024
56.13	4	Huelva	30.04.2024

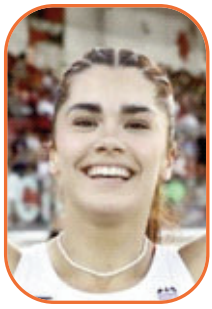

Sofía Cosculluela
(Heptatlón)

Las Rozas (Madrid), 26.01.2004
1,75m / 70kg
Entrenador: Miguel González García
Club 2024: Valencia Club de Atletismo
Internacional: -

Historial Español
Plusmarquista de España Sub20 de 4x400m (3:36.10 en 2021)
Mejor Marca Española Sub18 de Heptatlón absoluto (5.340 en 2021)



Campeona de España Absoluta de Heptatlón al aire libre (2024)
Campeona de España Sub23 de Heptatlón al aire libre (2024)
Campeona de España Sub23 de Pentatlón short track (2024)
Campeona de España Sub20 de Heptatlón al aire libre (2022)
Campeona de España Sub20 de 100m vallas al aire libre (2023)
Campeona de España Sub20 de Longitud al aire libre (2023)
Campeona de España Sub20 de 60m vallas en pista cubierta (2022)
Campeona de España Sub20 de Pentatlón en pista cubierta (2023)
Campeona de España Sub18 de Heptatlón al aire libre (2020)
Campeona de España Sub18 de Pentatlón en pista cubierta (2021)
Campeona de España Sub16 de Hextatlón al aire libre (2019)

Records de España y Mejores Marcas
Sub20 AL 4x400m: 3:38.92, 3:36.10 (2021)
Sub18 AL Heptatlón absoluto: 5.340 (2021)

Historial Internacional

CM-s20	2022 - Cali	Heptatlón (13ª/5.256)
CE-s20	2021 - Tallinn	Heptatlón (17ª/5.212); 4x400m (2ª/3:36.10)
	2023 - Jerusalén	Heptatlón (7ª/5.558)
Otros	2020 - Madrid	ESP-POR sub18 PC Pentatlón (4ª/3.499)
	2023 - Liévin	FRA-ESP-ITA sub20 PC 60m vallas (3ª/8.58); 4x200m mixto (Aband)

Progresión

Año (Edad)	Club	Heptatlón	Pentatlón
2018 (14)	C.A. Las Rozas Miacum	3.610 Hex s16	3.099s16
2019 (15)	C.A. Las Rozas Miacum	3.967 Hex s16	3.284s16
2020 (16)	C.A. Las Rozas Miacum	4.849s18	3.794s18
2021 (17)	A.D. Marathon	5.340/5.472s18	3.774/3.963s18
2022 (18)	Valencia Club Atletismo	5.371	3.956
2023 (19)	Valencia Club Atletismo	5.840	4.082
2024 (20)	Valencia Club Atletismo	**6.017**	**4.182**

Marcas personales:
60m: 7.78st (2019); 100m: 12.21 (2019); 200m: 24.02al (2023), 24.90st (2022); 800m: 2:19.93al (2024), 2:24.39pc (2022); 60m vallas: 8.35st (2024); 60m vallas (0,76): 8.56st (2021); 100m vallas: 13.42 (2024); 100m vallas (0,76): 13.83 (2021), 13.55v (2021); Altura: 1.68al (2024), 1.67pc (2023); Longitud: 6.46al (2023), 6.44st (2024); Peso: 13.14al (2024), 12.77st (2024); Peso (3kg): 13.57al (2021), 13.61st (2021); Jabalina: 42.98 (2024); Jabalina (500g): 37.78 (2021); Heptatlón: 6.017 (2024); Heptatlón sub18: 5.472 (2021); Pentatlón: 4.182st (2024); Pentatlón sub18: 3.963 (2021).

Mejores marcas durante un Heptatlón
200m: 24.02 (2023); 800m: 2:19.93 (2024); 100m vallas: 13.42 (2024); Altura: 1.68 (2024); Longitud: 6.46 (2023); Peso: 13.14 (2024); Jabalina 42.98 (2024) = 6.151 puntos.

Mejores marcas durante un Pentatlón
800m: 2:24.39 (2022); 60m vallas: 8.35 (2024); Altura: 1.67 (2023); Longitud: 6.44 (2024); Peso: 12.77 (2024) = 4.333 puntos.

Su temporada 2024 al aire libre

200m
Con viento a favor

24.56	+2,8	3	Valencia	04.05.2024
24.86	+2,8	3	Barcelona	13.04.2024

Longitud

5.92	+1,8	3	Madrid	15.06.2024

Heptatlón

6017	1	La Nucía	29.06.2024
(13.61/-1,5 - 1.68 - 13.14 - 24.36/-0,1 - 6.23/+0,6 - 42.98 - 2:19.93)			
5735	1	Burgos	14.07.2024
(13.82/-2,3 - 1.67 - 12.14 - 24.64/-1,0 - 6.01/+0,7 - 41.12 - 2:23.20)			
5679	8	Arona	12.05.2024
(13.42/+1,9 - 1.63 - 13.08 - 24.82/-0,9 - 5.97/+1,7 - 35.79 - 2:23.04)			

Sus mejores marcas de siempre en Heptatlón

6.017	1	La Nucía	29.06.2024
5.840	1	Arona	18.06.2023
5.735	1	Burgos	14.07.2024
5.679	8	Arona	12.05.2024
5.634	2	Alhama de Murcia	21.05.2023
5.558	7	Jerusalén (ISR)	08.08.2023
5.371	1	Torrent	17.07.2022
5.340	3	Getafe	26.06.2021

5.256	13	Cali (COL)	04.08.2022
5.212	17	Tallinn (EST)	16.07.2021

Sus mejores marcas de siempre en Pentatlón

4.182	1	Antequera (i)	03.02.2024
4.168	2	Ourense (i)	16.02.2024
4.082	2	Madrid (i)	17.02.2023
4.012	1	Sabadell (i)	04.03.2023
3.956	2	Madrid (i)	17.12.2022
3.942	5	Ourense (i)	25.02.2022
3.917	1	Madrid (i)	14.01.2023
3.903	2	Valencia (i)	17.12.2023
3.774	3	Valencia (i)	19.12.2021
3.769	3	Madrid (i)	13.01.2024



Sonia Molina-Prados
(4x100 m)

Manzanares (Ciudad Real), 14.07.1993 - 1,73m / 63kg
Entrenador: Manuel Jiménez Cañadas
Club 2024: Valencia Club Atletismo
Internacional: 7 (2022-2024)

Historial Español

Plusmarquista de España Absoluta de 4x100m (42.58 en 2022)
Plusmarquista de España Absoluta de 4x100m mixto (41.97 en 2022)
Campeona de España Sub23 de 200m al aire libre (2013)
Campeona de España Sub23 de 200m en pista cubierta (2014)
Campeona de España Sub20 de 200m al aire libre (2012)
Campeona de España Sub20 de 200m en pista cubierta (2012)

Records de España y Mejores Marcas

Absoluto AL. 4x100m: 43.28, 42.61, 42.58 (2022); 4x100m mixto: 41.97 (2022)

Historial Internacional

JJOO	2024 - París	4x100m (7ªe2/42.77)
CM	2022 - Eugene	4x100m (5ª/42.58)
CE	2022 - Múnich	4x100m (4ª/43.03)
	2024 - Roma	4x100m (5ª/42.84)
World Relays	2024 - Nassau	4x100m (4ªe3Q1/42.85) (3ªe1Q2/42.88)
CM-s20	2012 - Barcelona	4x100m (Desc/-)
Otros	2022 - Huelva	ESP-POR 4x100m (1ªcB/43.58-1ªcA/43.28)
	2023 - Huelva	ESP-POR 4x100m (2ªcB/44.66)



Progresión

Año/Edad	Club	100m	200m
2010 (17)	Puerto de Alicante OHL	12.84/12.51v	25.24/25.15v
2011 (18)	Puerto de Alicante OHL	12.50	25.51/25.17v
2012 (19)	CAB Puerto de Alicante	12.52	24.63
2013 (20)	Bidezabal Atletismo	12.14	24.69
2014 (21)	Bidezabal Atletismo	12.13/11.91v	24.38
2015 (22)	Simply Scorpio71	12.44	24.54
2016 (23)	Simply Scorpio71	11.98/11.80v	24.09
2017 (24)	Simply Scorpio71	12.00	24.12
2018 (25)	Simply Scorpio71	12.00	23.92
2019 (26)	Alcampo Scorpio71	11.80	24.06
2020 (27)	Alcampo Scorpio71	11.75	24.14/23.92v
2021 (28)	Alcampo Scorpio71	11.48	23.86
2022 (29)	Alcampo Scorpio71	**11.31**	**23.40**
2023 (30)	Valencia Club Atletismo	11.62/11.58v	24.31
2024 (31)	Valencia Club Atletismo	11.39	-

Marcas personales:
60m: 7.31st (2022); 100m: 11.31 (2022); 150m: 18.25 (2019); 200m: 23.40al (2022), 23.68st (2022); 400m: 56.90al (2018).

Su temporada 2024 al aire libre

100m

11.39	1,0	1	Castellón	25.05.2024
11.48	1,5	3	Nerja	22.05.2024
11.48	0,6	1s2	La Nucía	28.06.2024
11.49	-0,2	3cB	Madrid	21.06.2024
11.52	1,3	7	Barcelona	19.05.2024
11.62	-1,2	3	La Nucía	28.06.2024
11.69	-1,2	1e4	La Nucía	28.06.2024

Con viento a favor

11.47	2,6	4e2	Barcelona	19.05.2024

4 x 100m

42.77	7e2	París (FRA)	08.08.2024
Sel. Española: Molina-Prados, Bestué, Sevilla, Pérez			
42.84	5	Roma (ITA)	12.06.2024
Sel. Española: Molina-Prados, Bestué, Sevilla, Pérez			

42.85	4e3	Nassau (BAH)	04.05.2024
Sel. Española: Molina-Prados, Navero, Sevilla, Pérez			
42.88	3c1	Nassau (BAH)	05.05.2024
Sel. Española: Molina-Prados, Bestué, Sevilla, Pérez			
43.00	3e1	Roma (ITA)	11.06.2024
Sel. Española: Molina-Prados, Navero, Sevilla, Pérez			
43.97	1	Filadelfia (USA)	26.04.2024
Comb. Español: Molina-Prados, Bestué, Sevilla, Pérez			
44.60	2	Castellón	25.05.2024
Valencia C.A.: Benach, Cladera, Molina-Prados, Guiu			

Sus mejores marcas de siempre en 100m

11.31	1,0	2s1	Nerja	25.06.2022
11.31	1,5	2	Nerja	25.06.2022
11.38	1,9	1	Granada	29.05.2022
11.39	1,0	1	Castellón	25.05.2024
11.40	1,7	1e4	Nerja	24.06.2022
11.47	0,0	1e1	Granada	29.05.2022
11.48	1,4	1e1	Getafe	26.06.2021
11.48	1,5	3	Nerja	22.05.2024
11.48	0,6	1s2	La Nucía	28.06.2024
11.49	-0,2	3cB	Madrid	21.06.2024

Con viento a favor

11.47	2,6	4e2	Barcelona	19.05.2024
11.58	3,4	2s1	Torrent	29.07.2023



Esther Navero
(4x100 m)

Madrid, 30.07.2000 - 1,69m / 60kg
Entrenador: José Luis Calvo
Club 2024: Facsa-Playas de Castellón
Internacional: 3 (2019-2024)

Historial Español
Campeona de España Absoluta de 200m short track (2024)

Historial Internacional

CE	2024 - Roma	4x100m (3ªe1/43.00)(5ª final)
Otros	2019 - Salamanca	ESP-POR 4x100m (Absoluta: 1ªc1/45.14); (Sub20: 2ªc2/45.77)
	2023 - Huelva	ESP-POR 4x100m (1ªcA2/44.66)

Progresión

Año/Edad	Club	200m
2019 (19)	A.A. Valdemoro	25.36
2020 (20)	Playas de Castellón	24.59



2021 (21)	Playas de Castellón	23.77
2022 (22)	Playas de Castellón	23.86/23.85v
2023 (23)	Playas de Castellón	23.37
2024 (24)	Facsa-Playas de Castellón	**23.06**

Marcas personales:
60m: 7.43st (2024); 100m: 11.43 (2024); 200m: 23.06al (2024), 23.28st (2024); 300m: 39.47al (2023), 39.52st (2021); 400m: 53.24al (2023), 54.04st (2024).

Su temporada 2024 al aire libre

100m

11.43	-0,2	2cB	Madrid	21.06.2024
11.61	-1,2	1	Madrid	16.06.2024
11.76	-3,0	1e1	Madrid	16.06.2024
12.03	-4,7	4cA	La Nucía	06.07.2024

200m

23.06	-0,3	3	La Nucía	30.06.2024
23.33	1,0	2	Ibiza	11.05.2024
23.34	0,5	3	Andújar	17.05.2024
23.42	0,0	1	Nerja	22.05.2024

23.87	-1,6	1	Soria	04.05.2024
23.88	0,0	1e1	La Nucía	29.06.2024
23.89	-3,1	1s2	La Nucía	30.06.2024

Con viento a favor

23.08	2,2	1	Castellón	25.05.2024
23.66	2,3	1	Coria del Río	15.05.2024

400m

53.45	1	Madrid	15.06.2024
55.67	1	Pamplona	13.04.2024

4 x 100m

43.00	3e1	Roma (ITA)	11.06.2024

Selección Española: Molina-Prados, Navero, Sevilla, Pérez

44.05	1	La Nucía	30.06.2024

Facsa-Playas de Castellón: Rossell, Elewe, Sevilla, Navero

44.23	1	Castellón	25.05.2024

Facsa-Playas de Castellón: Rossell, Elewe, Sevilla, Navero

46.34	1	Pamplona	13.04.2024

Facsa-Playas de Castellón: Badal, Navero, Sevilla, Montalbán

4x100m mixto

42.46	1cA	La Nucía	06.07.2024

Madrid: Sánchez, González, Navero, Vaquero

4 x 400m

3:45.67	2	Soria	04.05.2024

Facsa-Playas de Castellón: Garitaonandía, Arlandis, Rodríguez, Navero

Sus mejores marcas de siempre en 200m

23.06	-0,3	3	La Nucía	30.06.2024
23.33	1,0	2	Ibiza	11.05.2024
23.34	0,5	3	Andújar	17.05.2024
23.37	0,1	3	Torrent	30.07.2023
23.42	1,7	3	Castellón	14.06.2023
23.42	0,0	1	Nerja	22.05.2024
23.45	1,1	1	Fuenlabrada	20.05.2023
23.49	0,2	2s1	Torrent	30.07.2023
23.77	1,5	4	Castellón	29.06.2021
23.79	-1,0	1e2	Torrent	30.07.2023

Con viento a favor

23.08	2,2	1	Castellón	25.05.2024
23.43	2,2	3	Barcelona	05.07.2023
23.66	2,3	1	Coria del Río	15.05.2024



Carmen Avilés
(4x400 m)

Madrid, 05.04.2002 - 1,76m / 64 kg
Entrenador: Antonio Bravo
Club 2024: Facsa-Playas de Castellón
Internacional: 8 (2019-2024)



Historial Español

Plusmarquista de España Absoluta de 4x400m al aire libre (3:25:25 en 2024)
Plusmarquista de España Sub23 de 4x400m al aire libre (3:31.11 en 2023)
Plusmarquista de España Sub20 de 4x400m al aire libre (3:36.10 en 2021)
Mejor Marca de España Sub18 de Relevo Medley 4x400-300-300-100m (2:08.53 en 2019)
Campeona de España Sub23 de 400m al aire libre (2023)
Campeona de España Sub20 de 200m al aire libre (2020)
Campeona de España Sub18 de 400m en pista cubierta (2019)
Campeona de España Universitaria de 400m (2023)

Records de España y Mejores Marcas

Absoluto AL: 4x400m: 3:27.30, 3:25.25 (2024); 4x400 mixto: 3:20.47 (2019)
Sub23 AL. 4x400m: 3:31.72 (2022), 3:31.11 (2023)
Sub20 AL. 4x400m: 3:38.92, 3:36.10 (2021)
Sub18 AL. Relevo Medley 4x400-300-200-100: 2:08.89, 2:08.53 (2019)

Historial Internacional

JJOO	2024 - París	4x400m (5e1/3:28.29)
CM	2022 - Eugene	4x400m (7ªe2/3:32.87)
CE	2024 - Roma	4x400m (7ª/3:26.94)

CE-Sel	2019 - Bydgoszcz	4x400m mixto (2ª/3:20.47)
	2023 - Chorzów	4x400 mixto: (11ª/7ªcA/3:16.79)
World Relays	2024 - Nassau	4x400m mixto (5ªe3Q1/3:15.47); 4x400m (2ªe3Q2/3:27.30)
IberAm	2022 - La Nucía	4x400m (1ª/3:31.72)
CM-pc	2022 - Belgrado	4x400m (5ªe1/3:34.92)
CE-s23	2023 - Espoo	400m (4ªs2/53.56); 4x400m (3ª/3:31.11)
CMed-s23	2022 - Pescara	400m (3ª/54.14)
CE-s20	2021 - Tallinn	400m (6ªs2/54.89); 4x400m (2ª/3:36.10)
FOJE	2019 - Bakú	400m (4ª/54.65); Relevo 4x400-300-200-100m (1ª/2:08.53)

Progresión

Año (Edad)	Club	400m AL	400m ST
2018 (16)	Dep. Los Califas	55.94	55.53
2019 (17)	Dep. Los Califas	53.86	55.55
2020 (18)	Dep. Los Califas	54.32	54.39
2021 (19)	Califas-Univ. de Córdoba	54.00	55.03
2022 (20)	Unicaja Jaén Paraíso Interior	53.13	53.71
2023 (21)	Playas de Castellón	52.61	53.94
2024 (22)	Facsa Playas de Castellón	**52.16**	**53.06**

Marcas personales:
60m: 7.89al (2020), 7.91st (2018); 100m: 12.06 (2020); 200m: 23.74al (2023), 23.96st (2021); 300m: 40.74al (2017), 42.77st (2017); 400m: 52.16 (2024), 53.06st (2024).

Su temporada 2024 al aire libre

200m

24.46/0,0	1	Córdoba	01.06.2024

400m

52.16	3cB	Madrid	21.06.2024
52.45	1cA	La Nucía	06.07.2024
52.49	3	La Nucía	29.06.2024
52.61	2e3	La Nucía	28.06.2024
53.61	3	Castellón	22.05.2024
53.72	5cB	Andújar	17.05.2024

4 x 400m

3:25.25	4e2	Roma (ITA)	11.06.2024
Selección Española: Avilés, Segura, Santidrián, Hervás			
3:26.94	7	Roma (ITA)	12.06.2024
Selección Española: Avilés, Segura, Santidrián, Hervás			
3:27.30	2c3	Nassau (BAH)	05.05.2024
Selección Española: Avilés, Segura, Santidrián, Hervás			
3:28.29	5e1	París (FRA)	09.08.2024
Selección Española: Hervás, Segura, Santidrián, Avilés			
3:35.66	1	Castellón	25.05.2024
Playas de Castellón: Avilés, Garitaonandía, Ennadi, Santidrián			
3:37.85	2	La Nucía	30.06.2024
Playas de Castellón: Santidrián, Belles, Garitaonandía, Avilés			

4x400m Mixto

3:15.47	5e3	Nassau (BAH)	04.05.2024
Selección Española: García, Hervás, Arenas, Avilés			
3:26.02	4cA	La Nucía	06.07.2024
Andalucía: Ávila, Bueno, Avilés, Rodríguez			

Sus mejores marcas de siempre en 400m al aire libre

52.16	3cB	Madrid	21.06.2024
52.45	1cA	La Nucía	06.07.2024
52.49	3	La Nucía	29.06.2024
52.61	2e1	Espoo (FIN)	13.07.2023
52.61	2e3	La Nucía	28.06.2024
52.73	3cB	Huelva	06.06.2023
52.93	1	Tarragona	02.07.2023
53.13	4	Nerja	26.06.2022
53.19	4	La Nucía	11.06.2022
53.31	2	Granollers	02.07.2022

Sus mejores marcas de siempre en 400m short track

53.06	2cB	Madrid (i)	23.02.2024
53.23	2	Ourense (i)	18.02.2024
53.27	1	Antequera (i)	10.02.2024
53.31	1	Antequera (i)	04.02.2024
53.71	1	Antequera (i)	05.02.2022
53.87	1e1	Ourense (i)	17.02.2024
53.89	2	Madrid (i)	12.02.2022
53.94	4	Madrid (i)	19.02.2023
54.28	1	Antequera (i)	27.01.2024
54.34	2e2	Ourense (i)	26.02.2022



Blanca Hervás
(4x400 m)

Madrid, 30.09.2002
1,74m / 55kg
Entrenador: Julio Rifaterra Ferrer
Club 2024: Valencia Club de Atletismo
Internacional: 4 (2022-2024)

Historial Español

Plusmarquista de España Absoluta de 4x400m al aire libre (3:25.25 en 2024)
Plusmarquista de España Sub23 de 4x400m al aire libre (3:31.11 en 2023)
Mejor Marca Española absoluta y sub23 de 300 m short track (37:02 en 2024)
Mejor Marca Española Sub23 de 300m en pista cubierta/short track (39.01 en 2019)
Mejor Marca Española Sub20 de 300m en pista cubierta/short track (39.01 en 2019)
Mejor Marca Española Sub18 de 300m en pista cubierta/short track (39.01 en 2019)

Records de España y Mejores Marcas

Absoluto AL.4x400m: 3:27.30, 3:25.25 (2024)



Absoluto ST. 300m: 37.02 (2024)
Sub23 AL. 4x400m: 3:31.11 (2023)
Sub23 PC/ST. 300m: 39.01 (2019); 37.02 (2024)
Sub20 PC/ST. 300m: 39.01 (2019)
Sub18 PC/ST. 300m: 39.01 (2019)

Historial Internacional

JJOO	2024 - París	4x400m (5e1/3:28.29)
CE	2024 - Roma	4x400m (7ª/3:26.94)
World Relays	2024 - Nassau	4x400m mixto (5ªe3Q1/3:15.47-3ªe3Q2/3:15.11); 4x400m (2ªe3Q2/3:27.30)
JMed	2022 - Orán	400m (6ª/54.23)
CE-s23	2023 - Espoo	4x400m (3ª/3:31.11)
Otros	2019 - Madrid	ESP-POR sub18 400m (1ª/56.44); 4x400m Mixto (1ª/3:33.68)
	2020 - Minsk	Enc. Internacional Sub20: 400m (5ª-1ªe4/56.68); 4x200m Mixto (8ª-1ªc3/1:35.96

Progresión

Año (Edad)	Club	400m AL	400m ST
2019 (17)	GoFit Athletics	53.87	56.21
2020 (18)	GoFit Athletics	-	54.84
2021 (19)	GoFit Athletics	54.28	55.12
2022 (20)	Valencia Club de Atletismo	53.85	53.87
2023 (21)	Valencia Club de Atletismo	53.74	53.75
2024 (22)	Valencia Club de Atletismo	**51.68**	**53.25**

Marcas personales:
60m: 7.62st (2023); 100m: 11.90 (2022); 200m: 23.78al (2023), 24.30st (2024); 300m: 38.68al (2021), 37:02st (2024); 400m: 51.68al (2024), 53.25st (2024); 400m vallas: 1:02.62 (2021).

Su temporada 2024 al aire libre

400m

51.68	1cB	Madrid	21.06.2024
51.98	2	La Nucía	29.06.2024
52.86	1e2	La Nucía	28.05.2024
53.07	2cB	Andújar	17.05.2024
53.25	2	Castellón	25.05.2024
53.64	1	Barcelona	13.04.2024
53.74	4	Coria del Río	15.05.2024

4 x 400m

3:25.25	4e2	Roma (ITA)	11.06.2024
Selección Española: Avilés, Segura, Santidrián, Hervás			
3:26.94	7	Roma (ITA)	12.06.2024
Selección Española: Avilés, Segura, Santidrián, Hervás			
3:27.30	2c3	Nassau (BAH)	05.05.2024
Selección Española: Avilés, Segura, Santidrián, Hervás			
3:28.29	5e1	París (FRA)	09.08.2024
Selección Española: Hervás, Segura, Santidrián, Avilés			
3:35.72	1	La Nucía	30.06.2024
Valencia C.A.: Fra, Bueno, García, Hervás			
3:36.42	2	Castellón	25.05.2024
Valencia C.A.: Fra, Bueno, Diago, Hervás			
3:50.10	1	Barcelona	13.04.2024
Valencia CA: Domenech, Hervás, González, Fra			

4x400m Mixto

3:15.11	3c3	Nassau (BAH)	05.05.2024
Selección Española: García, Hervás, Arenas, Segura			
3:15.47	5e3	Nassau (BAH)	04.05.2024
Selección Española: García, Hervás, Arenas, Avilés			

Sus mejores marcas de siempre en 400m al aire libre

51.68	1cB	Madrid	21.06.2024
51.98	2	La Nucía	29.06.2024
52.86	1e2	La Nucía	28.05.2024
53.07	2cB	Andújar	17.05.2024
53.25	2	Castellón	25.05.2024
53.64	1	Barcelona	13.04.2024
53.74	4e3	Raleigh (USA)	12.05.2023
53.74	4	Coria del Río	15.05.2024
53.85	6cB	Baton Rouge (USA)	23.04.2022
53.87	3c3	Getafe	08.06.2019

Sus mejores marcas de siempre en 400m short track

53.25	3	Ourense (i)	18.02.2024
53.55	5cB	Madrid (i)	23.02.2024

53.58	2	Antequera (i)	04.02.2024
53.67	2	Antequera (i)	10.02.2024
53.75	1cK	Clemson (USA) (i)	10.02.2023
53.87	3	Blacksburg (USA) (i)	26.02.2022
53.94	1e2	Ourense (i)	17.02.2024
54.07	1e3	Louisville (USA) (i)	24.02.2023
54.25	2cB	Lubbock (USA)	20.01.2023
54.25	4cB	Louisville (USA) (i)	25.02.2023



Eva Santidrián
(4x400 m)

Burgos, 25.01.2000 - 1,70m / 61kg
Entrenador: Juan Herrero
Club 2024: Facsa-Playas de Castellón
Internacional: 9 (2022-2024)

Historial Español
Plusmarquista de España Absoluta de 4x400m al aire libre (3:25.25 en 2024)
Plusmarquista de España Sub23 de 4x100m (43.50 en 2021)
Plusmarquista de España Absoluta, Sub23 y Sub20 de 4x200m mixto en pc/st (1:33.10 en 2018)
Campeona de España Absoluta de 400m al aire libre (2022-2023)
Campeona de España Absoluta de 400m en pista cubierta/short track (2023-2024)
Campeona de España Sub23 de 200m al aire libre (2021)
Campeona de España Sub23 de 200m en pista cubierta (2021-2022)
Campeona de España Sub18 de 400m al aire libre (2016)
Campeona de España Sub18 de 400m en p.c. (2016)
Campeona de España Sub16 de 300m al aire libre (2015)
Campeona de España Sub16 de Longitud al aire libre (2015)
Campeona de España Sub16 de 300m vallas al aire libre (2014)
Campeona de España Sub16 de 300m en pista cubierta (2014-2015)
Campeona de España Universitaria de 400m (2022)

Records de España y Mejores Marcas
Absoluto AL. 4x400m: 3:27.30, 3:25.25 (2024)
Absoluto PC/ST. 4x200m mixto: 1:33.18 (2018)
Sub23 AL. 4x100m: 43.50 (2021); 4x400m: 3:31.72 (2022)
Sub23 PC/ST. 4x200m mixto: 1:33.18 (2018)
Sub20 PC/ST. 4x200m mixto: 1:33.18 (2018)
Sub18 PC/ST. 400m: 56.25 (2016), 56.25 (2017)
Sub16 AL. 300m: 39.07, 38.93 (2015)
Sub16 PC/ST. 300m: 39.60 (2015)

Historial Internacional

JJOO	2024 - París	4x400m (5e1/3:28.29)
CM	2022 - Eugene	4x400m (7ªe2/3:32.87); 4x400m Mixto (4ªe2/3:16.14)
	2023 - Budapest	4x400m (7ªe1/3:31.91)



CE	2022 - Múnich	4x400m (8ª/3:29.70)
	2024 - Roma	4x400m (7ª/3:26.94)
World Relays	2024 - Nassau	4x400m (4ªe3Q1/3:31.09); 4x400m (2ªe3Q2/3:27.30)
CM-pc	2024 - Glasgow	400m (5ªe1/53.07)
IberAm	2022 - La Nucía	4x400m (1ª/3.31.72)
JMed	2022 - Orán	200m (5ª/23.33)
CE-s23	2021 - Tallinn	4x400m (2ª/43.74)
CE-s18	2016 - Tbilisi	400m (6ª/56.08)
Otros	2018 - Minsk	Enc.Int sub20 PC: 400m (2ªe2/57.82)
	2017 - Ávila	ESP-POR sub18: 400m (2ª/55.80)

Progresión

Año (Edad)	Club	400m AL	400m ST
2015 (15)	Universidad de Burgos	-	-
2016 (16)	Universidad de Burgos	55.54	56.25
2017 (17)	Universidad de Burgos	55.00	55.88
2018 (18)	F.C. Barcelona	56.55	55.84
2019 (19)	F.C. Barcelona	56.13	55.86
2020 (20)	F.C. Barcelona	-	56.69
2021 (21)	F.C. Barcelona	-	55.72

2022 (22)	F.C. Barcelona	52.39	54.45
2023 (23)	F.C. Barcelona	52.67	53.05
2024 (24)	Facsa-Playas de Castellón	**52.23**	**52.67**

Marcas personales:
60m: 7.61st (2021-2022); 100m: 11.72 (2023), 11.72v (2021); 200m: 23.33al (2021), 23.61st (2022); 300m: 38.93al (2015), 38.19st (2023); 400m: 52.23al (2024), 52.67st (2024); 600m: 1:39.03al (2015); 800m: 2:19.30al (2017); 60m vallas: 9.69st (2018); Longitud: 5.94al (2015), 5.76v (2019), 5.55st (2018).

Su temporada 2024 al aire libre

200m

23.63 -2,4	1cA	La Nucía	06.07.2024
23.88 -0,9	1	Valladolid	20.04.2024

400m

52.23	5cB	Madrid	21.06.2024
52.38	1e3	La Nucía	28.06.2024
52.76	1	Castellón	25.05.2024
52.97	2cA	Andújar	17.05.2024
53.78	2	Sta.Cruz Tenerife	15.05.2024
53.90	8	La Nucía	29.06.2024

4x400m

3:25.25	4e2	Roma (ITA)	11.06.2024
Sel. Española: Avilés, Segura, Santidrián, Hervás			
3:26.94	7	Roma (ITA)	12.06.2024
Sel. Española: Avilés, Segura, Santidrián, Hervás			
3:27.30	2c3	Nassau (BAH)	05.05.2024
Sel. Española: Avilés, Segura, Santidrián, Hervás			
3:28.29	5e1	París (FRA)	09.08.2024
Selección Española: Hervás, Segura, Santidrián, Avilés			
3:31.09	3e3	Nassau (BAH)	04.05.2024
Sel. Española: Parra, Bueno, Santidrián, Segura			
3:35.66	1	Castellón	25.05.2024
Playas C.: Avilés, Garitaonandía, Ennadi, Santidrián			
3:37.85	2	La Nucía	30.06.2024
Playas C.: Santidrián, Belles, Garitaonandía, Avilés			

4x400m mixto

3:23.13	3cA	La Nucía	06.07.2024
Castilla y León:Pineda,Lorenzo,Santidrián,González			

Sus mejores marcas de siempre en 400m al aire libre

52.16	3cB	Madrid	21.06.2024
52.23	5cB	Madrid	21.06.2024
52.38	1e3	La Nucía	28.06.2024
52.39	1	Nerja	26.06.2022
52.67	1	Torrent	30.07.2023
52.76	1	Castellón	25.05.2024
52.77	1e2	Nerja	25.06.2022
52.97	2cA	Andújar	17.05.2024
53.00	1cB	Huelva	25.05.2022
53.00	3	La Nucia	11.06.2022
53.16	3	Ordizia	24.06.2023

Sus mejores marcas de siempre en 400m short track

52.67	1cB	Madrid (i)	23.02.2024
52.69	1	Ourense (i)	18.02.2024
53.05	1	Madrid (i)	19.02.2023
53.07	5e1	Glasgow (GBR) (i)	01.03.2024
53.13	1e4	Ourense (i)	17.02.2024
53.84	2	Sabadell (i)	27.01.2024
53.93	3	Miramas (FRA) (i)	02.02.2024
54.17	1e1	Madrid (i)	18.02.2023
54.42	1	Valencia (i)	21.01.2023
54.45	1	Salamanca (i)	08.01.2022



María Pérez
(20km Marcha - Relevo Mixto)

Orce (Granada), 29.04.1996
1,56m / 48kg
Entrenador: Daniel Jacinto Garzón
Club 2024: Valencia Club de Atletismo
Internacional: 15 (2016-2024)

Historial Español
Plusmarquista de España Absoluta de 20km Marcha (1:25:30 en 2023)
Plusmarquista de España Absoluta de 35km Marcha (2:37:15 en 2023)
RÉCORD DEL MUNDO
Plusmarquista de España Absoluta de 10km Marcha (42:29 en 2023)
Plusmarquista de España Absoluta de 5.000m Marcha (20:28.17 en 2022)
Plusmarquista de España Absoluta de 3.000m Marcha (12:00.87 en 2018)
Mejor Marca Española Absoluta de 30km Marcha (2:15:22 en 2023)
MEJOR MARCA EUROPEA
Mejor Marca Española Sub23 de 20km Marcha (1:26:36 en 2018)
Mejor Marca Española Sub23 de 3.000m Marcha (12:00.87 en 2018)
Plusmarquista de España Sub20 de 10.000m Marcha (44:19.05 en 2015)
Campeona de España Absoluta de 20km Marcha (2018-2019-2021-2022-2023)
Campeona de España Absoluta de 35km Marcha (2021-2022-2023)
Campeona de España Absoluta de 10.000m Marcha (2019-2021-2023)
Campeona de España Sub23 de 20km Marcha (2018)
Campeona de España Sub23 de 10.000m Marcha (2016)
Campeona de España Sub20 de 10.000m Marcha (2015)
Campeona de España Sub20 de 10km Marcha (2015)
Campeona de España Sub18 de 5.000m Marcha (2012-2013)
Campeona de España Sub18 de 10km Marcha (2013)
Campeona de España Sub18 de 5km Marcha de Promoción (2012)
Campeona de España Universitaria de 5.000m Marcha (2017-2018-2019-2022-2023)
Mejor Atleta española en 2023

Records de España y Mejores Marcas
Absoluto. Pista: 3.000m Marcha: 12:00.87 (2018); 5.000m Marcha: 20:28.17 (2022)



Absoluto. Ruta: 10km Marcha: 42:29 (2023); 20km Marcha: 1:26:36 (2018), 1:25:30 (2023); 30km Marcha: 2:21:36+ (2021), 2:17:20+ (2022), 2:15:22+ (2023) Mejor Marca Europea; 35km: 2:44:17 (2021), 2:39:16 Récord de Europa (2022); 2:37:15 Récord del Mundo (2023)
Sub23. Pista: 3.000m Marcha: 12:00.87 (2018); 5.000m Marcha: 20:59.79, 20:38.16 (2018)
Sub23. Ruta: 20km Marcha: 1:28:50, 1:26:36 (2018)
Sub20. Pista: 10.000m Marcha: 44:19.05 (2015)

Historial Internacional

JJOO	2021 - Tokio (Sapporo)	20km Marcha (4ª/1:30:05)
	2024 - París	20km Marcha (2ª/1:26:19)
		Maratón Relevo Mixto (1ª/2:50:31)
CM	2017 - Londres	20km Marcha (10ª/1:29:37)
	2019 - Doha	20km Marcha (8ª/1:35:43)
	2022 - Eugene	20km Marcha (Desc./-)
	2023 - Budapest	20km Marcha (1ª/1:26:51); 35km (1ª/2:38:40)
CE	2018 - Berlín	20km Marcha (1ª/1:26:36)
	2022 - Múnich	20km Marcha (Desc./-)
CpM-Marcha	2012 - Saransk	10km Marcha Sub20 (29ª/51:15/6ª equipos)
	2014 - Taicang	10km Marcha Sub20 (9ª/46:41/2ª equipos)
CMSel-Marcha	2018 - Taicang	20km Marcha (8ª/1:28:50/3ª equipos)
	2024 - Antalya	Relevo Mixto (10ª con Miguel Ángel López)
CpE-Marcha	2013 - Dudince	10km Marcha Sub20 (12ª/50:01/4ª equipos)
	2015 - Murcia	10km Marcha Sub20 (3ª/47:08/2ª equipos)
	2017 - Podébrady	20km Marcha (6ª/1:30:52/ 1ª equipos)
	2019 - Alytus	20km Marcha (11ª/1:34:08/ 1ª equipos)
CESel-Marcha	2021 - Podébrady	20km Marcha (2ª/1:28:03/ 1ª equipos)
	2023 - Podébrady	35km Marcha (1ª/2:37.51/ 1ª equipos)
IberAm	2016 - Río de Janeiro	10.000m Marcha (2ª/45:31.83)
CE-s23	2017 - Bydgoszcz	20km Marcha (2ª/1:31:39)
CM-s20	2014 - Eugene	10.000m Marcha (5ª/44:57.30)
CE-s20	2015 - Eskilstuna	10.000m Marcha (4ª/44:19.05)
CM-s18	2013 - Donetsk	5.000m Marcha (7ª/23:48.11)

Progresión

Año/Edad	Club	20km Marcha
2012 (16)	Cueva de Nerja-UMA	-
2013 (17)	Cueva de Nerja-UMA	-
2014 (18)	Cueva de Nerja-UMA	-
2015 (19)	Cueva de Nerja-UMA	1:35:14
2016 (20)	Valencia Club de Atletismo	1:33:44
2017 (21)	Valencia Esports	1:29:37
2018 (22)	Valencia Esports	1:26:36
2019 (23)	Valencia Esports	1:30:55
2020 (24)	Valencia Club de Atletismo	-
2021 (25)	Valencia Club de Atletismo	1:28:03
2022 (26)	Valencia Club de Atletismo	1:27:40
2023 (27)	Valencia Club de Atletismo	**1:25:30**
2024 (28)	Valencia Club de Atletismo	1:26:19

Marcas personales:
3.000m Marcha: 12:00.87 (2018); 5.000m Marcha: 20:28.17 (2022); 10.000m Marcha: 43:42.04 (2021); 5km Marcha: 21:20+ (2023), 21:38 (2018); 10km Marcha: 42:29+ (2023), 43:36 (2021); 15km Marcha: 1:03:56+ (2023); 20km Marcha: 1:25:30 (2023); 30km: 2:15:22+ (2023); 35km: 2:37:15 (2023)

Su temporada 2024

5.000m Marcha

21:15.96	1	Castellón	25.05.2024
22:09.10	1	Valencia	04.05.2024

20km Marcha

1:26:19	2	París (FRA)	01.08.2024
1:27:43	7	La Coruña	18.05.2024

Relevo Mixto de Marcha

2:50:31	1	París (FRA)	07.08.2024
	on Álvaro Martín		
3:02:43	10	Antalya (TUR)	21.04.2024
	con Miguel Ángel López		

Sus mejores marcas de siempre en 20km Marcha

1:25:30	1	Córdoba	26.03.2023
126:19	2	París (FRA)	01.08.2024
1:26:36	1	Berlín (GER)	11.08.2018
1:26:51	1	Budapest (HUN)	20.08.2023
1:27:19	5	La Coruña	03.06.2023
1:27:40	1	Pamplona	13.02.2022
1:27:43	7	La Coruña	18.05.2024
1:28:03	2	Podébrady (CZE)	16.05.2021
1:28:26	1	Murcia	14.03.2021
1:28:50	7	Taicang (CHN)	05.05.2018
1:29:33	3	La Coruña	28.05.2022

Todas sus marcas de siempre en 35km Marcha

2:37:15	1	Podebrady (CZE)	21.05.2023
2:38:40	1	Budapest (HUN)	24.08.2023
2:39:16	1	Lepe	30.01.2022
2:41:38	1	Cieza	26.02.2023
2:44:17	1	Sevilla	14.02.2021



Laura García-Caro

(20km Marcha)

Huelva, 14.04.1995 - 1,65m / 56kg
Entrenador: José Antonio Quintana
Club 2024: Atletismo Ciudad de Lepe
Internacional: 17 (2015-2024)

Historial Español

Récord de España Sub20 de 20km Marcha en ruta (1:34:50 en 2014)
Mejor Marca Española Sub20 de 3.000m Marcha (12:44.21 en 2014)
Campeona de España Absoluta de 10.000m Marcha (2022)
Campeona de España Sub23 de 20km Marcha (2015-2016)
Campeona de España Sub20 de 10km Marcha (2013-2014)
Campeona de España Sub20 de 10.000m Marcha (2014)
Campeona de España Sub20 de 5km Marcha de Promoción (2012-2013)
Campeona de España Sub18 de 10km Marcha (2012)
Campeona de España Sub18 de 5km Marcha de Promoción (2011)

Records de España y Mejores Marcas

Sub23. Ruta: 20km Marcha: 1:29:32 (2015), 1:29:29 (2017)
Sub23. Pista: 3.000m Marcha: 12:29.38 (2015), 12:16.10 (2017)
Sub20. Ruta: 20km Marcha: 1:35:30, 1:34:50 (2014)
Sub20. Pista: 3.000m Marcha: 12:44.21 (2014); 10.000m Marcha: 44:32.84 (2014)

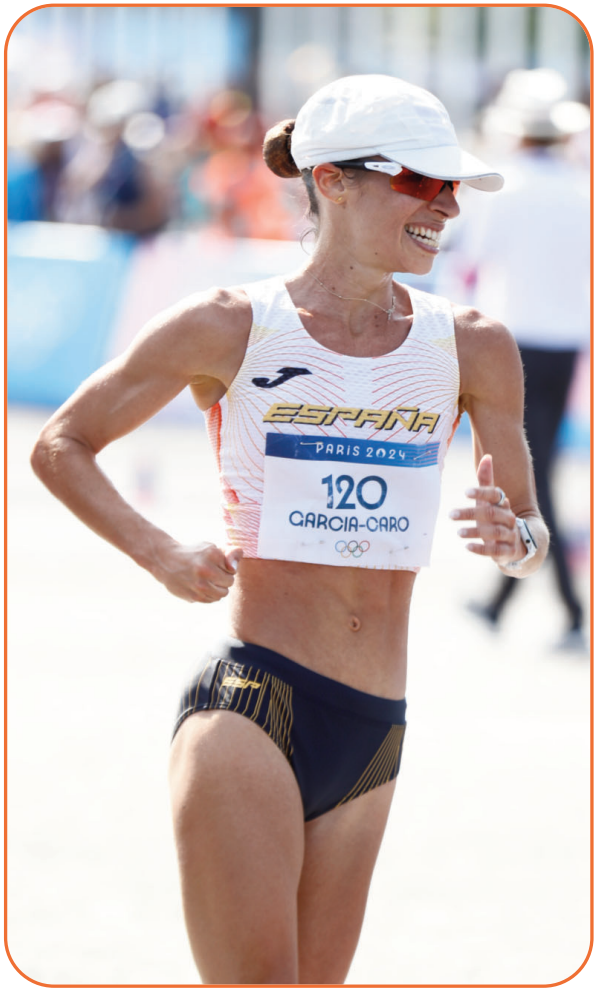

Sub18. Pista: 10.000m Marcha: 50:13.77 (2012)
Sub23. Pista: 3.000m Marcha: 12:00.87 (2018); 5.000m Marcha: 20:59.79, 20:38.16 (2018)
Sub23. Ruta: 20km Marcha: 1:28:50, 1:26:36 (2018)
Sub20. Pista: 10.000m Marcha: 44:19.05 (2015)

Historial Internacional

JJOO	2021 - Tokio (Sapporo)	20km Marcha (34ª/1:37:48)
	2024 - París	20km Marcha (7ª/1:28:12)
CM	2015 - Pekín	20km Marcha (32ª/1:36:22)
	2017 - Londres	20km Marcha (9ª/1:29:29)
	2019 - Doha	20km Marcha (33ª/1:44:05)
	2022 - Eugene	35km Marcha (6ª/2:42:45)
CE	2018 - Berlín	20km Marcha (6ª/1:28:15)
	2024 - Roma	20km Marcha (4ª/1:28:48)
CpM-Marcha	2012 - Saransk	10km Marcha Sub20 (19ª/49:44/6ª equipos)
	2014 - Taicang	10km Marcha Sub20 (4ª/45:29/2ª equipos)
CMSel-Marcha	2018 - Taicang	20km Marcha (14ª/1:29:58/ 3ª equipos)

	2022 - Muscat	35km Marcha (4ª/2:52:10/ 2ª equipos)
	2024 - Antalya	Relevo Mixto (3ª/2:57:47 con Álvaro Martín)
CpE-Marcha	2013 - Dudince	10km Marcha Sub20 (6ª/48:47/4ª equipos)
	2015 - Murcia	20km Marcha (10ª/1:29:32/ 5ª equipos)
	2017 - Podébrady	20km Marcha (3ª/1:29:57/ 1ª equipos)
	2019 - Alytus	20km Marcha (2ª/1:29:55/ 1ª equipos)
CESel-Marcha	2021 - Podébrady	20km Marcha (3ª/1:28:07/ 1ª equipos)
IberAm	2022 - La Nucía	10.000m Marcha (1ª/43:33.72)
Criterium Álvaro Martín)	2024 - Valencia	Relevo Mixto (1ª/2:57:04 con
CE-s23	2015 - Tallinn	20km Marcha (3ª/1:31:52)
	2017 - Bydgoszcz	20km Marcha (descalificada)
CMed-s23	2016 - Radès	10.000m Marcha (1ª/44:55.51)
CM-s20	2012 - Barcelona	10.000m Marcha (24ª/50:13.77)
	2014 - Eugene	10.000m Marcha (4ª/44:32.84)
CE-s20	2013 - Rieti	10.000m Marcha (5ª/47:17.74)

Progresión

Año/Edad	Club	20km Marcha
2011 (16)	Puerto de Alicante	-
2012 (17)	CAB Pto. de Alicante	-
2013 (18)	Cueva de Nerja-UMA	-
2014 (19)	A.D. Marathon	1:34:50
2015 (20)	A.D. Marathon	1:29:32
2016 (21)	At. Ciudad de Lepe	1:33:24
2017 (22)	At. Ciudad de Lepe	1:29:29
2018 (23)	At. Ciudad de Lepe	1:28:15
2019 (24)	At. Ciudad de Lepe	1:28:40
2020 (25)	At. Ciudad de Lepe	-
2021 (26)	At. Ciudad de Lepe	1:28.07
2022 (27)	At. Ciudad de Lepe	1:30:36
2023 (28)	At. Ciudad de Lepe	-
2024 (29)	At. Ciudad de Lepe	**1:27:19**

Marcas personales:
3.000m Marcha: 12:16.10 (2017); 5.000m Marcha: 21:29.41 (2021); 10.000m Marcha: 43:16.76 (2022); 5km Marcha: 21:43+ (2022); 10km Marcha: 43:50 (2022); 15km Marcha: 1:05:40+ (2024); 20km Marcha: 1:27:19 (2024); 30km Marcha: 2:19:52+ (2022); 35km Marcha: 2:42:45 (2022).

Su temporada 2024

10km Marcha

45:19	2	Guadix	04.02.2024

20km Marcha

1:27:19	5	A Coruña	18.05.2024
1:28:12	7	París (FRA)	01.08.2024
1:28:48	4	Roma	07.06.2024
1:29:03	2	Zaragoza	25.02.2024

Relevo Mixto de Marcha

2:57:04	1 (con Álvaro Martín)	Valencia	10.03.2024
2:57:47	3 (con Álvaro Martín)	Antalya (TUR)	21.04.2024

Sus mejores marcas de siempre en 20km Marcha

1:27:19	5	La Coruña	18.05.2024
1:28:07	3	Podébrady (CZE)	16.05.2021
1:28:12	7	París (FRA)	01.08.2024
1:28:15	6	Berlín (GER)	11.08.2018
1:28:40	9	La Coruña	08.06.2019
1:28:48	4	Roma	07.06.2024
1:29:03	2	Zaragoza	25.02.2024
1:29:29	9	Londres (GBR)	13.08.2017
1:29:32	10	Murcia	17.05.2015
1:29:55	2	Alytus (LTU)	19.05.2019

Todas sus marcas en 35km Marcha

2:42:45	6	Eugene (USA)	22.07.2022
2:48:05	2	Lepe	30.01.2022
2:51:01	3	Sevilla	14.02.2021
2:52:10	4	Mascate (OMA)	04.03.2022



Raquel González
(20km Marcha)

Mataró (Barcelona), 16.11.1989
1,76m / 55kg
Entrenador: José Antonio Quintana
Club 2024: Independiente
Internacional: 21 (2013-2024)

Historial Español
Plusmarquista de España Absoluta de 10.000m Marcha (42:14.12 en 2016)
Campeona de España Absoluta de 20km Marcha (2015)
Campeona de España Absoluta de 50km Marcha (2019)
Campeona de España Absoluta de 10.000m Marcha (2016-2018-2024)
Campeona de España Sub20 de 10km Marcha (2008)
Campeona de España Sub18 de 10km Marcha (2005)
Campeona de España Universitaria de 5.000m Marcha (2012-2014-2015-2016)

Records de España y Mejores Marcas
Absoluto Pista. 3.000m Marcha: 12:06.05 (2016); 10.000m Marcha: 42:14.12 (2016)
Absoluto Ruta. 50km Marcha: 4:11:01 (2019)

Historial Internacional

JJOO	2016 - Río de Janeiro	20km Marcha (20ª/1:33:03)
	2021 - Tokio (Sapporo)	20km Marcha (14ª/1:31:57)



CM	2015 - Pekín	20km Marcha (14ª/1:32:00)
	2019 - Doha	20km Marcha (15ª/1:38:02)
	2022 - Eugene	35km Marcha (5ª/2:42:27)
	2023 - Budapest	35km Marcha (13ª/2:51:23)
CE	2014 - Zúrich	20km Marcha (10ª/1:30:03)
	2018 - Berlín	20km Marcha (12ª/1:31:48)
	2022 - Múnich	35km Marcha (2ª/2:49:10)
	2024 – Roma	20km Marcha (9ª/1:30:05)
CpM-Marcha	2006 - A Coruña	10km Marcha Sub20 (26ª/51:50/8ª equipos)
	2008 - Cheboksary	10km Marcha Sub20 (18ª/49:03/13ª equipos)
	2014 - Taicang	20km Marcha (13ª/1:28:36/ 4ª equipos)
CMSel-Marcha	2016 - Roma	20km Marcha (9ª/1.29:01/
5ª equipos)		
	2018 - Taicang	20km Marcha (19ª/1:31:01/ 3ª equipos)
	2022 - Mascate	35km Marcha (11ª/3:02:44/ 2ª equipos)
CpE-Marcha	2005 - Miskolc	10km Marcha Sub20 (16ª/51:19/8ª equipos)
	2007 - Leamington	10km Marcha Sub20 (17ª/49:26/5ª equipos)
	2013 - Dudince	20km Marcha (16ª/1:35:39/ 3ª equipos)
	2015 - Murcia	20km Marcha (11ª/1:29:34/ 5ª equipos)
	2019 - Alytus	20km Marcha (3ª/1:30:17/ 1ª equipos)
CESel-Marcha	2021 - Podébrady	20km Marcha (4ª/1:28:37/ 1ª equipos)
	2023 - Podébrady	35km Marcha (2ª/2:54:42/ 1ª equipos)
JMed	2013 - Mersin	20km Marcha (2ª/1:41:08)
Criterium	2024 - Valencia con Diego García)	Relevo Mixto (5ª/3:03:09
CE-s23	2009 - Kaunas	20km Marcha(8ª/1:38:00)
	2011 - Ostrava	20km Marcha (12ª/1:45:46)
CM-s20	2008 - Bydgoszcz	10.000m Marcha (21ª/48:53.69)
CE-s20	2007 - Hengelo	10.000m Marcha (11ª/50:10.80)
Otros	2006 - Túnez	Enc. Mediterráneo Sub20: 3.000m Marcha (3ª/14:19.15)
	2008 - Podébrady	Enc.Int. Sub20: 10km Marcha (7ª/49:41)

Progresión

Año/Edad	Club	20km Marcha
2005 (16)	G.A. Lluisos	-
2006 (17)	A.A. Catalunya	-
2007 (18)	A.A. Catalunya	-
2008 (19)	A.A. Catalunya	-
2009 (20)	A.A. Catalunya	1:38:00
2010 (21)	A.A. Catalunya	1:43:28
2011 (22)	A.A. Catalunya	1:40:21
2012 (23)	A.A. Catalunya	1:36:32
2013 (24)	F.C. Barcelona	1:30:11
2014 (25)	F.C. Barcelona	**1:28:36**
2015 (26)	F.C. Barcelona	1:29:34
2016 (27)	F.C. Barcelona	1:29:01
2017 (28)	F.C. Barcelona	-
2018 (29)	F.C. Barcelona	1:30.15
2019 (30)	F.C. Barcelona	1:30:17
2020 (31)	F.C. Barcelona	1:32:02
2021 (32)	F.C. Barcelona	1:28:37
2022 (33)	F.C. Barcelona	-
2023 (34)	F.C. Barcelona	1:30:13
2024 (35)	Independiente	1:29:07

Marcas personales:

3.000m Marcha: 12:06.05 (2016); 5.000m Marcha: 21:07.51 (2015); 10.000m Marcha: 42:14.12 (2016); 5km Marcha: 21:33 (2014); 10km Marcha: 43:13 (2016); 15km Marcha: 1:06:28+ (2014); 20km Marcha: 1:28:36 (2014); 30km Marcha: 2:19:30+ (2022); 35km Marcha: 2:42:27 (2022); 50km Marcha: 4:11:01 (2019).

Su temporada 2024

5.000m Marcha

21:25.63	1	Manresa	15.06.2024

10.000m Marcha

44:33.78	1	La Nucía	28.06.2024

20km Marcha

1:29:07	3	Zaragoza	25.02.2024
1:30:05	9	Roma (ITA)	07.06.2024
Abandono		A Coruña	18.05.2024

Relevo Mixto de Marcha

3:03:09	5	Valencia	10.03.2024
	(con Diego García)		

Sus mejores marcas de siempre en 20km Marcha

1:28:36	13	Taicang (CHN)	03.05.2014
1:28:37	4	Podébrady (CZE)	16.05.2021
1:29:01	9	Roma (ITA)	07.05.2016
1:29:07	3	Zaragoza	25.02.2024
1:29:34	11	Murcia	17.05.2015
1:29:46	2	Motril	28.02.2016
1:30:03	10	Zúrich (SUI)	14.08.2014
1:30:05	9	Roma (ITA)	07.06.2024
1:30:11	3	La Coruña	01.06.2013
1:30:13	2	Córdoba	26.03.2023



Cristina Montesinos

(20 km marcha - Relevo Mixto)

Terrassa (Barcelona), 12.07.1994 - 1,65m / 47kg
Entrenador: Valentí Massana
Club 2024: Club Atletismo Piélagos
Internacional: 6 (2022-2024)

Historial español

Campeona de España Absoluta de 20km Marcha (2024)

Historial Internacional

JJOO	2024 – París	20km Marcha (10ª/1:29:11)
CM	2023 - Budapest	35km Marcha (5ª/2:45:32)
CE	2024 - Roma	20km Marcha (6ª/1:29:07)
CMSel-Marcha	2022 - Mascate	35km Marcha (15ª/3:07:50/2ª equipos)
	2024 - Antalya	Relevo Mixto (7ª con Alberto Amezcua)
CESel-Marcha	2023 - Podébrady	35km Marcha (2ª/2:45:42/1ª equipos)
Criterium	2024 - Valencia	Relevo Mixto (2ª/2:57:33 con Paul McGrath)

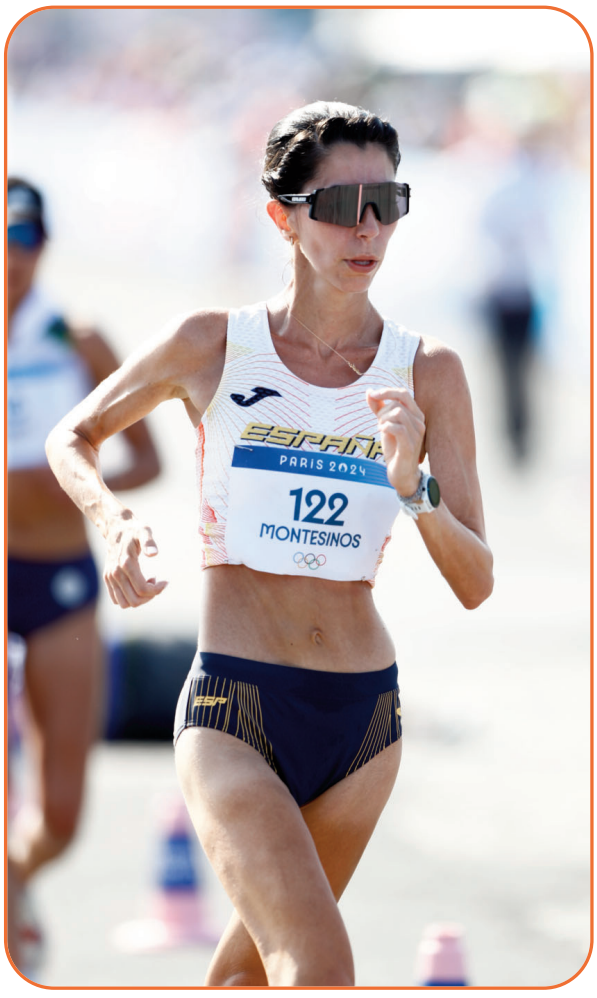

Progresión

Año/Edad	Club	20km Marcha
2020 (26)	Lleida UA	1:43:15
2021 (27)	Lleida UA	-
2022 (28)	Aldahra Lleida UA	1:35:44
2023 (29)	Club Atletismo Piélagos	1:30:39
2024 (30)	Club Atletismo Piélagos	**1:28.43**

Marcas personales:
5.000m Marcha: 21:23.80 (2024); 10.000m Marcha: 45:56.77 (2022); 5km Marcha: 22:24+ (2023); 10km Marcha: 44:54+ (2023), 45:59 (2023); 15km Marcha: 1:07:34 (2023); 20km Marcha: 1:28:43 (2024); 30km Marcha: 2:21:54+ (2023); 35km Marcha: 2:45:32 (2023)

Su temporada 2024

5.000m Marcha

21:23.80	3	Castellón	25.05.2024
21:36.39	2	Manresa	15.06.2024
21:52.10	1	Santander	13.04.2024
22:28.13	2	Valencia	04.05.2024

20km Marcha

1:28:43	1	Zaragoza 25.02.2024	
1:29:07	6	Roma (ITA)	07.06.2024
1:29:11	10	París (FRA)	01.08.2024

Relevo Mixto de Marcha

2:57:33	2	Valencia 10.03.2024 (con Paul McGrath)	
3:00:00	7	Antalya (TUR) (con Alberto Amezcua)	21.04.2024

Sus mejores marcas de siempre en 20km Marcha

1:28:43	1	Zaragoza	25.02.2024
1:29:07	6	Roma (ITA)	07.06.2024
1:29:11	10	París (FRA)	01.08.2024
1:30:39	11	La Coruña	03.06.2023
1:31:48	4	Córdoba	26.03.2023
1:32:25	1	El Vendrell	29.01.2023
1:35:13+	9	Budapest	24.08.2023
1:35:44	10	La Coruña	28.05.2022
1:37:23	6	Pamplona	13.02.2022
1:38:04	2	El Vendrell	16.01.2022

Álvaro Martín

ÁLVARO MARTÍN, EL GRAN MARCHADOR

ÚNICO ATLETA MASCULINO ESPAÑOL EN OBTENER LA TRIPLE CORONA

JJOO PARÍS 2024

JJOO PARÍS 2024

C.MUNDO BUDAPEST 2023

C.MUNDO BUDAPEST 2023

C.EUR BERLÍN 2018

C.EUR MÚNICH 2022



4 JUEGOS OLÍMPICOS
6 CAMPEONATOS DEL MUNDO
3 CAMPEONATOS DE EUROPA
6 CAMPEONATOS DEL MUNDO MARCHA POR EQUIPOS
7 CAMPEONATOS DE EUROPA MARCHA POR EQUIPOS
19 MEDALLAS INTERNACIONALES
12 VECES CAMPEÓN DE ESPAÑA
2 VECES MEJOR ATLETA ESPAÑOL
10 RÉCORDS DE ESPAÑA O MEJORES MARCAS

ESPAÑA ATLETISMO



Llerena (Badajoz), 18.06.1994 - 1,81m / 62kg
Entrenadores:
José Antonio Quintana (de 2009 hasta 2017),
José Antonio Carrillo (desde 2018)
Internacional: 25 (2012-2024)



Historial Español

Plusmarquista de España Absoluto de 35km Marcha (2:25:35 en 2023)
Mejor Marca Española Absoluta de 30km Marcha (2:04:30 en 2023)
Mejor Marca Española Sub23 de 5.000m Marcha (18:39.65 en 2015)
Campeón de España Absoluto de 20km Marcha (2016-2017-2018-2023)
Campeón de España Absoluto de 35km Marcha (2023)
Campeón de España Absoluto de 10.000m Marcha (2017-2018-2019-2020-2021-2023)
Campeón de España Sub23 de 10.000m Marcha (2014-2015-2016)
Campeón de España Sub23 de 20km Marcha (2014-2015-2016)
Campeón de España Sub20 de 10km Marcha (2012-2013)
Campeón de España Sub20 de 10.000m Marcha (2012-2013)
Campeón de España Sub20 de 5km Marcha de Promoción (2011-2012)
Campeón de España Sub18 de 10km Marcha (2011)
Campeón de España Sub18 de 10.000m Marcha (2010-2011)
Campeón de España Sub16 de 5.000m Marcha (2009)
Campeón de España Universitario de 10.000m Marcha (2019-2022)
Mejor Atleta español en 2018 y 2023

Records de España y Mejores Marcas

Absoluto: 30km Marcha: 2:04:30 (2023), 35km Marcha: 2:25:35 (2023), 2:24:30 (2023)
Sub23. Pista: 5.000m Marcha: 18:39.65 (2015)
Sub20. Ruta: 5km Marcha: 20:03 (2013); 20km Marcha: 1:22:12 (2012)
Sub20. Pista: 5.000m Marcha: 19:25.86 (2013); 10.000m Marcha: 39:52.20 (2013)
Sub18. Ruta: 5km Marcha: 20:33 (2010); 10km Marcha: 42:17 (2011)

Historial Internacional

JJOO	2012 - Londres	20km Marcha (abandono)
	2016 - Río de Janeiro	20km Marcha (22º/1:22:11)
	2021 - Tokio (Sapporo)	20km Marcha (4º/1:21.46)
	2024 - París	20km Marcha (3º/1:19:11); Maratón Relevo Mixto (1º/2:50:31 junto a María Pérez)
CM	2013 - Moscú	20km Marcha (23º/1:25:12)
	2015 - Pekín	20km Marcha (16º/1:22:04)
	2017 - Londres	20km Marcha (8º/1:19:41)
	2019 - Doha	20km Marcha (22º/1:33:20)
	2022 - Eugene	20km Marcha (7º/1:20:19)
	2023 - Budapest	20km Marcha (1º/1:17:32);35km Marcha (1º/2:24:30)
CE	2014 - Zúrich	20km Marcha (5º/1:21:41)

	2018 - Berlín	20km Marcha (1º/1:20:42)
	2022 - Múnich	20km Marcha (1º/1:19:11)
CpM-Marcha	2012 - Saransk	10km Marcha Sub20 (34º/45:01/9º equipos)
	2014 - Taicang	20km Marcha (18º/1:20:39/6º equipos)
CMSel-Marcha	2016 - Roma	20km Marcha (3º/1:19:36/6º equipos)
	2018 - Taicang	20km Marcha (8º/1:23:22/5º equipos)
	2022 - Mascate	35km Marcha (2º/2:36:54/1º equipos)
	2024 - Antalya	Relevo Mixto (3º con Laura García-Caro)
CpE-Marcha	2011 - Olhao	10km Marcha Sub20 (6º/42:17/4º equipos)
	2013 - Dudince	10km Marcha Sub20 (descalificado)
	2015 - Murcia	20km Marcha (33º/1:28:45/4º equipos)
	2017 - Podébrady	20km Marcha (31º/1:25:53/1º equipos)
	2019 - Alytus	20km Marcha (5º/1:20.59/1º equipos)
CESel-Marcha	2021 - Podébrady	20km Marcha (2º/1:19:14/1º equipos)
	2023 - Podébrady	35km Marcha (1º/2:25:35/1º equipos)
IberAm	2022 - La Nucía	10.000m Marcha (1º/39:24.20)
Criterium	2024 - Valencia	Maratón Relevo Mixto (1º/2:57:04 con Laura García-Caro)
CE-s23	2015 - Tallinn	20km Marcha (2º/1:24:51)
CM-s20	2012 - Barcelona	10.000m Marcha (5º/40:35.52)
CE-s20	2013 - Rieti	10.000m Marcha (3º/41:13.95)
CM-s18	2011 - Lille	10.000m Marcha (8º/42:27.28)
JJOO-Juventud	2010 - Singapur	10.000m Marcha (9º/47:04.10)
EYOT	2010 - Moscú	10.000m Marcha (7º/44:49.09)

Progresión				**Puesto**	**Puesto**		**Puesto**
Año (Edad)	**Club**	**10km/10.000m Marcha**	**20km Marcha**	**Rk ESP**	**Rk MUN-EUR**	**35km Marcha**	**Rk ESP**
2009 (15)	At. Almendralejo	23:04 (5km)	-			-	
2010 (16)	At. Almendralejo	45:00 / 44:49.09	-			-	
2011 (17)	Playas de Castellón	42:17 / 42:27.28	-			-	
2012 (18)	Playas de Castellón	42:05 / 40:35.52	1:22:12	(2/1s20)	(73M-39E)	-	
2013 (19)	Playas de Castellón	41:52 / 39:52.20	1:22:25	(3/1s20)	(76M-29E)	-	
2014 (20)	Playas de Castellón	40:28 / 40:05.99	1:20:39	(2/1s23)	(32M-16E)	2:37:17	(2/1s23)
2015 (21)	Playas de Castellón	40:08 / 40:13.60	1:20:19	(2/1s23)	(21M-7E)	-	
2016 (22)	Playas de Castellón	39:56 / 39:23.51	1:19:36	(1/1s23)	(13M-3E)	-	
2017 (23)	Playas de Castellón	39:46+ / 39:47.17	1:19:41	(1)	(17M-4E)	-	
2018 (24)	Playas de Castellón	39:57+ / 39:31.72	1:20:42	(2)	(17M-8E)	-	
2019 (25)	Playas de Castellón	**38:54+** / 39:33.38	1:20:50	(2)	(50M-11E)	-	
2020 (26)	Playas de Castellón	- / 41:42.59	1:35:09+	(10)		-	
2021 (27)	CAPEX	39:59+ / 39:50.34	1:19:14	(1)	(15M-4E)	-	
2022 (28)	CAPEX	40:16+ / 39:24.20	1:19:11	(1)	(9M-5E)	2:29:59	(2) (27M-11E)
2023 (29)	CAPEX	38:58+ / **39:23.38**	**1:17:32**	(1)	(1M-1E)	**2:24:30**	(1) (4M-2E)
2024 (30)	CAPEX	39:45+ / -	1:17:49	(1)	(10M-2E)		

Marcas personales

5.000m Marcha: 18:39.65 (2015) (4M-2E); 10.000m Marcha: 39:23.38 (2023) (10M-6E); 5km Marcha: 19:26+ (2023), 20:03 (2013); 10km Marcha: 38:54+ (2019), 39:56 (2016); 15km Marcha: 58:17+ (2023); 20km Marcha: 1:17:32 (2023); 30km Marcha: 2:04:30+ (2023); 35km Marcha: 2:24:30 (2023); 50km Marcha: 3:57:24 (2020) (25M-21E)


ESPAÑA
TDK
MARTÍN
BUDAPEST 23
WORLD ATHLETICS CHAMPIONSHIPS BUDAPEST 23
WORLD ATHLETICS CHAMPIONSHIPS BUDAPEST 23


ESPAÑA
SPAR
MARTÍN
EUROPEAN ATHLETICS CHAMPIONSHIPS
MUNICH 2022
EUROPEAN ATHLETICS CHAMPIONSHIPS

TODOS SUS 20 KM MARCHA

1:17:32	1	CM	Budapest (HUN)	19.08.2023
1:17:49	2	Cant/WA Chall	La Coruña	18.05.2024
1:18:35	2	CE	Zaragoza	25.02.2024
1:18:49	2	Cant/WA Chall	La Coruña	03.06.2023
1:19:11	1	CEur	Múnich (GER)	20.08.2022
1:19:11	3	JJOO	París (FRA)	01.08.2024
1:19:14	2	CpEur	Podebrady (CZE)	16.05.2021
1:19:36	3	CM-Sel/WTC	Roma (ITA)	07.05.2016
1:19:41	8	CM	Londres (GBR)	13.08.2017
1:19:57	1	Cant/WA Chall	La Coruña	03.06.2017
1:19:58	1	Cant/WA Chall	La Coruña	28.05.2022
1:19:59	3	Cant/WA Chall	La Coruña	05.06.2021
1:20:19	2	CE	Rentería	22.03.2015
1:20:19	7	CM	Eugene (USA)	15.07.2022
1:20:39	18	CpM	Taicang (CHN)	04.05.2014
1:20:42	1	CEur	Berlín (GER)	11.08.2018
1:20:50	16	Cant/WA Chall	La Coruña	08.06.2019
1:20:59	5	CEur	Alytus (RUS)	19.05.2019
1:20:59	5	CE	Murcia	14.03.2021
1:21:03	1	IAAF Chall	Rio Maior (POR)	09.04.2016
1:21:11	1	CE	Mérida	02.04.2017
1:21:23	1	CE	Cáceres	20.03.2016
1:21:41	5	CEur	Zúrich (SUI)	13.08.2014
1:21:44	1	CE	Córdoba	26.03.2023
1:21:46	4	JJOO	Sapporo (JPN)	05.08.2021
1:21:48	1		Castellón	18.03.2018
1:22:00	2		Rio Maior (POR)	07.04.2018
1:22:04	16	CM	Pekín (CHN)	23.08.2015
1:22:11	22	JJOO	Río de Janeiro	12.08.2016
1:22.12	13		Lugano (SUI)	18.03.2012
1:22:25	7	Cant/WA Chall	La Coruña	01.06.2013
1:23:22	8	WTC	Taicang (CHN)	06.05.2018
1:23:41	13		Rio Maior (POR)	06.04.2019
1:24:00	18	Cant/WA Chall	La Coruña	31.05.2014
1:24:51	2	CE-j	Tallinn (EST)	10.07.2015
1:25:09	27	Cant/WA Chall	La Coruña	28.05.2016
1:25:12	23	CM	Moscú (RUS)	11.08.2013
1:25:43	1		Cáceres	17.01.2015
1:25:45	7	CE	Oropesa del Mar	17.03.2019
1:25:53	31	CpEur	Podebrady (SVK)	21.05.2017
1:25:54	2	CE	Granada	09.03.2014
1:26:29	2		Madrid	04.02.2017
1:28:17	8		Monterrey (MEX)	19.05.2017
1:28:45	33	CpEur	Murcia	17.05.2015
1:33:20	22	CM	Doha (QAT)	05.10.2019
1:20.46	6	Cant/WA Chall	La Coruña	02.06.2018
ab.		JJOO	Londres	04.08.2012
ab.		IAAF Chall	Sesto S.Giovanni (ITA)	01.05.2013

TODOS SUS 35 KM MARCHA

2:24:30	1	CM	Budapest (HUN)	24.08.2023
2:25:35	1	CpEur	Podébrady (CZE)	21.05.2023
2:28:16	1	CE	Cieza	26.02.2023
2:29:59	2	CE	Lepe	30.01.2022
2:36:54	2	CM-Sel	Mascate (OMA)	05.03.2022
2:37:17	2	CE	Murcia	16.02.2014

5.000 m marcha

18:39.65	1	CE-FA	Gijón	25.07.2015
18:54.27	1	DipCác	Plasencia	28.06.2017
18:56.02	1	CE-Cl	Valencia	06.05.2023
18:56.74	1	DipCác	Plasencia	24.06.2015
19:04.15	1	CE-FA	Pamplona	15.07.2023
19:04.93	1	DipCác	Cáceres	29.06.2016
19:15.08	1	DipCác	Cáceres	02.07.2014
19:17.67 A	1	CE-Cl	Soria	15.06.2019
19:17.77	1	CE-Cl	Zaragoza	13.06.2015
19:18.32	1	DipCác	Plasencia	27.06.2018
19:19.80	1	CE-FA	Ciudad Real	17.06.2017
19:25.10 +	1	CE	Torrent	28.07.2023
19:25.69	1	CE-Cl	Alcorcón	12.07.2014
19:25.86	2	CE-FA	Avilés	15.06.2013
19:29.65	1	CdAzuaga	Azuaga	07.12.2019
19:29:40 +	1	ClbAm	La Nucía	21.05.2022
19:31.14	1	CE-Cl	Villafranca de los Barros	14.05.2022
19:33.38	1	CE-Cl	Alcobendas	18.06.2016
19.33.74	1	CE-FA	Ciudad Real	19.09.2020
19:43.24	1	CE-Cl	Castellón	10.06.2017
19:46.77	1	DipCác	Cáceres	26.06.2019
19:56.98	1	DipCác	Plasencia	19.06.2013
19:59.39	1		Cáceres	29.08.2020
20:08.22	1	CE-Cl	Pamplona	27.04.2013
20:08.67A	1	CE-Cl	Soria	11.06.2023
20:13.27	1	CE-Cl	La Nucía	12.06.2021
20:22.38	1	CE-Cl	Madrid	06.09.2020
20:29.68	1	CE-Cl	Zaragoza	08.06.2013
20:35.69	1	CE-Cl	Madrid	11.06.2022
20:37.23	1	CE-Cl	Castellón	11.06.2016
20:37.48A	1	CE-Cl	Soria	16.06.2018
21:10.58	1	CE-Cl	Córdoba	30.04.2022
21:24.88	1	CE-Cl	Villafranca de los Barros	24.04.2021

5 km marcha

19:26 +	3	CM	Budapest (HUN)	19.08.2023
19:34 +	1=	Cant/IAAFChall	La Coruña	08.06.2019
19:40 +	2=	CantonesWARWT	La Coruña	03.06.2023
19:51 +	2=	Cant/IAAFChall	La Coruña	03.06.2017
19:55 +	6	CM	Londres (GBR)	13.08.2017
20:03	1	EspTol	Toledo	23.11.2013
20:03 +	1=	CE	Murcia	14.03.2021
20:07 +	1=	Cant/IAAFChall	La Coruña	02.06.2018
20:10 +	1	CE	Cáceres	20.03.2016
20:11 +	5	CM	Eugene (USA)	15.07.2022
20:12 +	8	CEur-Sel	Podebrady (CZE)	16.05.2021
20:15 +	3	CEur	Múnich (GER)	20.08.2022
20:18 +	3=	CpEur	Podebrady (CZE)	21.05.2017
20:18 +		CpEur	Alytus (LTU)	19.05.2019
20:20	1	EspTol	Toledo	24.11.2012
20:20	+	JJOO	París (FRA)	01.08.2024
20:22 +	1	CE-j	Murcia	03.03.2013
20:22 +	25	CM	Pekín (CHN)	23.08.2015
20:22 +	4	CMMarSel	Roma (ITA)	07.05.2016
20:25 +	1	CE	Mérida	02.04.2017
20:27 +	7=	Cant/IAAFChall	La Coruña	28.05.2022
20:29 +		CpM	Taicang (CHN)	04.05.2014
20.32 +	8	IAAFChall	Rio Maior (POR)	09.04.2016
20:33	3	EspTol	Toledo	27.11.2010
20:33 e	+	CEur	Zürich (SUI)	14.08.2014

20:35 +	9=	Cant/IAAFChall	La Coruña	05.06.2021
20:37 +	21	CPEur	Murcia	17.05.2015
20:42 +	30	CpM	Taicang (CHN)	05.05.2018
20:43 +	8=	CEur	Berlín (GER)	11.08.2018
20:49 +	22=	LugTrop/IAAFChall	Lugano (SUI)	18.03.2012
20:54	1	TCerroBuen	Getafe	19.12.2010
21:11	+	CM	Moscú (RUS)	11.08.2013
21:12	1	CEInv-p	Getafe	11.12.2011
21:12	+	Cant/IAAFChall	La Coruña	01.06.2013

10.000 m marcha

39:23.38	2	CE-u	León	22.04.2023
39:23.51	2	CE	Gijón	24.07.2016
39:24.20	1	ClbAm	La Nucía	21.05.2022
39:31.72	1	CE	Getafe	22.07.2018
39:33.38	1	CE	La Nucía	31.08.2019
39:34.4 m	1	CE-u	Castellón	04.05.2019
39:35.11	1	CE-u	Murcia	07.05.2022
39:35.58	1	CE	Getafe	27.06.2021
39:39.32	1	CE	Torrent	28.07.2023
39:47.17	1	CE	Barcelona	23.07.2017
39:50.34	1	CtrlFAMU	Murcia	30.01.2021
39:52.20	2	CE	Alcobendas	28.07.2013
40:05.99	1	CE-p	Durango	06.07.2014
40:07.23	1	CE-p	Toledo	25.06.2016
40:13.60	3	CE	Castellón	02.08.2015
40:35.52	5	CM-j	Barcelona	13.07.2012
41:13.95	3	CEur-j	Rieti (ITA)	20.07.2013
41:40.97	3	CE	Alcobendas	27.07.2014
41:34.95	1	CE-j	Avilés	24.06.2012
41:42.59	1	CE	Madrid	13.09.2020
41:54.48	1	CE-j	Tarragona	28.06.2015
41:58.83	1	CE-j	Castellón	07.07.2013
42:27.28	8	CM-S18	Lille	09.07.2011
43:50.87	2	MedG-23	Aunagne (FRA)	14.06.2014
44:28.05	1	CE-j	Granollers	19.06.2011
44:49.09	7	EYOT	Moscú (RUS)	21.05.2010

10 km marcha

38:54 +		Cant/IAAFChall	La Coruña	08.06.2019
38:58 +	6	CM	Budapest (HUN)	19.08.2023
39:17 +	1=	Cantones/WARWT	La Coruña	03.06.2023
39:46 +	1=	Cant/IAAFChall	La Coruña	03.06.2017
39:50 +	8	CM	Londres (GBR)	13.08.2017
39:56	1	TrCerroBuen	Getafe	18.12.2016
39:57 +	1	Cant/IAAFChall	La Coruña	02.06.2018
39:59 +	4	CEur-Sel	Podebrady (CZE)	16.05.2021
40:05 +	1	CE	Cáceres	20.03.2016
40:08	1	TCerroBuen	Getafe	21.11.2015
40:16 +	3	CEur	Múnichh (GER)	20.08.2022
40:17	1		Cieza	11.12.2022
40:20 +	3=	CE	Murcia	14.03.2021
40:21	+	JJOO	París (FRA)	01.08.2024
40:22 +	8	JJOO	Río de Janeiro (BRA)	12.08.2016
40:24 +	5	CpEur	Alytus (LTU)	19.05.2019
40:28	2	TCerroBuen	Getafe	15.12.2013
40:28 +	6	CM-Sel/WTC	Roma (ITA)	07.05.2016
40:31 +	1	CE	Mérida	02.04.2017
40:33 +	4	CM	Eugene (USA)	15.07.2022
40:41 +	39	CpM	Taicang	04.05.2014
40:42	1	TCerroBuen	Getafe	15.12.2019
40:46 +	21	CM	Pekín (CHNO	23.08.2015



40:46 +	16=	CpEur	Podebrady (CZE)	21.05.2017
40:46 +	1=	Cant/IAAFChall	La Coruña	05.06.2021
40:47 +	3	Cant/IAAFChall	La Coruña	28.05.2022
40:51 +	1	CE	Córdoba	26.03.2023
40:55 +	1=	IAAFChall	Rio Maior (POR)	09.04.2016
41:08 +	1=	CEur	Berlín (GER)	11.08.2018
41:08 +	7	JJOO	Sapporo (JPN)	05.08.2021
41:09 +	20	CpM	Taicang (CHN)	05.05.2018
41:18 +	12=	Cant/IAAFChall	La Coruña	31.05.2014
41:19	1	TCerroBuen	Getafe	17.12.2017
41:27 +	1=	IAAFChall	Rio Maior (CHN)	06.05.2018
41:32 +	21=	LugTrop/IAAFChall	Lugano (SUI)	18.03.2012
41:46	+	Cant/IAAFChall	La Coruña	01.06.2013
41:52 +	1	CE-j	Murcia	03.03.2013
41:52	1	CE-j	Murcia	03.03.2023
42:05	1	CE-j	Pontevedra	04.03.2012
42:14 +	41	CM	Moscú (RUS)	11.08.2013
42:17	6	CpEurM	Olhao (POR)	21.05.2011
42:47 +	28	CpEur	Murcia	17.05.2015
43:03	1	CE-j	Benicàssim	06.03.2011
45:00	2	CE-j	Santa Eularia des Riu	07.03.2010
45:01	33	CpM-Marcha	Saransk (RUS)	12.05.2012
desc.	-	CpEur-M	Dudince (SVK)	19.05.2013

Javier Cienfuegos



Montijo (Badajoz), 15.07.1990 - 1,93m / 134kg
Entrenador: Antonio Fuentes
Internacional: 43 (2008-2023)

Historial Español
Plusmarquista de España Absoluto de Martillo (79.38 en 2019)
Mejor Marca Española Absoluta de Martillo Pesado (23.16 en 2020)
Mejor Marca Española Sub23 de Martillo (75.31 en 2011)
Plusmarquista de España Sub20 de Martillo 7,260kg (74.77 en 2009)
Plusmarquista de España Sub20 de Martillo 6kg (82.97 en 2009)
Mejor Marca Española Sub18 de Martillo 5kg (73.20 en 2007)
Campeón de España Absoluto de Martillo (2009-2010-2012-2013-2014-2015-2016-2018-2019-2020-2021-2022)
Campeón de España de Martillo (lanzamientos largos) (2011-2012-2013-2014-2015-2016-2017-2019-2020-2021-2022-2023)
Campeón de España Sub23 de Martillo (2011-2012)
Campeón de España Sub20 de Disco y Martillo (2009)
Campeón de España Sub18 de Martillo (2007)
Campeón de España Universitario de Martillo (2009-2012-2013-2015-2016-2018)

Récords de España y Mejores Marcas
Absoluto. Martillo: 76.21 (2012); 76.33, 76.71 (2013); 77.32, 78.16, 78.70, 79.38 (2019)
Absoluto. Martillo Pesado: 20.83, 21.15, 21.87 (2014); 21.96, 22.47, 23.16 (2020)
Sub23. Martillo: 73.97, 74.00, 74.16, 74.77 (2009); 75.02, 75.31 (2011); 76.21 (2012)
Sub20. Martillo 6kg: 72.24, 74.58, 74.73, 75.92, 76.13 (2008); 76.31, 76.51, 80.24, 80.25, 81.22, 81.83, 82.97 (2009)
Sub20. Martillo 7,260kg: 67.77, 68.65 (2008); 68.72, 69.25, 69.73, 72.58, 73.02, 73.18, 73.97, 74.00, 74.16, 74.77 (2009)
Sub18. Martillo 5kg: 73.20 (2007)
Récord del Mundo Sub20 de Martillo 6kg: 82.97 (2009, vigente hasta 2012)
Récord de Europa Sub20 de Martillo 6kg: 82.97 (2009, vigente hasta 2019)


CIENFUEGOS

Historial Internacional

JJOO	2012 - Londres	Martillo (14ºQ/73.73)
	2016 - Río de Janeiro	Martillo (27ºQ/69.73)
	2021 - Tokio	Martillo (10º/76.30)
CM	2009 - Berlín	Martillo (24ºQ/72.01)
	2011 - Daegu	Martillo (32ºQ/67.49)
	2013 - Moscú	Martillo (21ºQ/70.79)
	2015 - Pekín	Martillo (28ºQ/70.96)
	2019 - Doha	Martillo (7º/76.57)
	2022 - Eugene	Martillo (14ºQ/74.25)
CE	2010 - Barcelona	Martillo (18ºQ/72.19)
	2012 - Helsinki	Martillo (22ºQ/70.91)
	2014 - Zúrich	Martillo (14ºQ/72,55)
	2016 - Ámsterdam	Martillo (12º/68.17)
	2018 - Berlín	Martillo (14ºQ/72.76)
	2022 - Múnich	Martillo (11º/73.06)
CpE-Spl	2008 - Annecy	Martillo (8º/65.11)
CE-Sel	2009 - Leiria	Martillo (7º/71.03)
	2010 - Bergen	Martillo (12º/64.75)
	2011 - Estocolmo	Martillo (8º/72.11)
	2013 - Gateshead	Martillo (7º/70.65)
	2014 - Braunschweig	Martillo (9º/68.61)
	2015 - Cheboksary	Martillo (8º/71.05)
	2019 - Bydgoszcz	Martillo (4º/75.73)
	2021 - Chorzów	Martillo (2º/77.11)
CpE-lanz	2008 - Split	Martillo (7ºcB/64.07)
	2009 - Los Realejos	Martillo (9º(1ºcB)/73.18)
	2010 - Arles	Martillo Sub23 (1ºcB/71.60)
	2011 - Sofía	Martillo (11º(10ºcA)/72.25)
	2012 - Bar	Martillo (11º(11ºcA)/69.63)
	2013 - Castellón	Martillo (9º(7ºcA)/70.83
	2014 - Leiria	Martillo (10º(9ºcA)/70.85)
	2015 - Leiria	Martillo (6º/71.35)
	2016 - Arad	Martillo (4º(4ºcA)/73.88)
	2017 - Las Palmas G. Canaria	Martillo (11º(10ºcA)/70.26)
	2018 - Leiria	Martillo (20º(12ºcA)/67.37)
	2019 - Samorin	Martillo (6º(6ºcA)/73.83)
	2022 - Leiria	Martillo (2º(2ºcA)/75.59)
	2023 - Leiria	Martillo (19º(14ºcA)/69.12)
IberAm	2010 - San Fernando	Martillo (4º/69.39)
	2018 - Trujillo	Martillo (1º/74.71)
	2022 - La Nucía	Martillo (1º/74.70)
CE-s23	2011 - Ostrava	Martillo (2º/73.03)
CM-s20	2008 - Bydgoszcz	Martillo (12º/65.93)
CE-s20	2007 - Hengelo	Martillo (20ºQ/63.74)
	2009 - Novi Sad	Martillo (3º/79.12)
CM-s18	2007 - Ostrava	Martillo (18ºQ/64.04)
...		
Otros	2008 - Halle	GER-ESP-FRA-ITA Lanz. Sub20: Martillo (1º/71.88)
	2009 - Madrid	Encuentro Mediterráneo sub20: Martillo (1º/77.82)
	2009 - Lyon	ESP-FRA-GER-ITA sub20: Martillo (1º/76.51)
	2011 - Niza	DecaNation: Martillo (7º/64.76)



Progresión Año/Edad	Club	Martillo	Puesto Rank. ESP	Puesto Rank. MUND-EUR
2005 (15)	C.A. Montijo	4kg 51.09		
2006 (16)	Uyadla Montijo	5kg 62.83		
2007 (17)	Benacantil Pto. de Alicante	6kg 67.81 (5kg 73.20)		
2008 (18)	Benacantil Pto. de Alicante	6kg 76.13 (7,260kg 69.25)	(2/1s20)	
2009 (19)	Playas de Castellón	6kg 82.97 (7,260kg 74.77)	(1/1s20)	(44M-34E)
2010 (20)	Playas de Castellón	72.19	(1)	(77M-57E)
2011 (21)	Playas de Castellón	75.31	(1)	(44M-35E)
2012 (22)	Playas de Castellón	76.21	(1)	(41M-33E)
2013 (23)	Playas de Castellón	76.71	(1)	(30M-24E)
2014 (24)	At. Montijo	75.03	(1)	(40M-32E)
2015 (25)	At. Montijo	74.76	(1)	(40M-30E)
2016 (26)	Playas de Castellón	76.37	(1)	(28M-18E)
2017 (27)	Playas de Castellón	76.63	(1)	(21M-19E)
2018 (28)	Playas de Castellón	76.10	(1)	(25M-19E)
2019 (29)	Playas de Castellón	79.38	(1)	(3M-3E)
2020 (30)	Playas de Castellón	77.52	(1)	(8M-7E)
2021 (31)	Playas de Castellón	77.54	(1)	(27M-19E)
2022 (32)	Playas de Castellón	76.79	(1)	(26M-19E)
2023 (33)	Playas de Castellón	72.91	(2)	(7M-47E)

Marcas personales

Peso: 13.87 (2012); Disco (1,750kg): 51.81 (2009); Disco (2kg): 48.18 (2012); Martillo: 79.38 (2019); Martillo Pesado: 23.16 (2020)



Todas sus marcas en MARTILLO

79.38	1	JaénParInt	Andújar	06.09.2019	(74.48 - 76.60 - 77.52 - 77.57 - 78.10 - 79.38)
78.70	1	CE	La Nucía	31.08.2019	(75.36 - 78.70 - 76.70 - 77.51 - 78.04 - x)
78.16	1	CtrlRFEA	León	24.08.2019	(75.45 - 76.38 - 78.16 - 76.95 - 75.86 - x)
77.54	1	CtrlFEA	Montijo	10.07.2021	(76.10 - 77.48 - 77.10 - 76.97 - 77.54 - 76.92)
77.52	1	CExtLanzLarg	Montijo	08.02.2020	(77.38 - 76.33 - 75.00 - 77.52 - 77.47 - 77.05)
77.44	1	CtrlRFEA	León	25.08.2019	(75.24 - x - x - 76.17 - x - 77.44)
77.32	1	CE-LanzLarg	Jaén	02.03.2019	(74.57 - 75.70 - x - 75.04 - 75.61 - 77.32)
77.11	2	CEur-Sel	Chorzów (POL)	30.05.2021	(74.48 - 76.98 - x - 77.11)
76.91	7Q (4B)	JJOO	Tokio (JPN)	02.08.2021	(72.76 - 75.56 - 76.91)
76.90	5Q (3A)	CM	Doha (QAT)	01.10.2019	(74.87 - 75.06 - 76.90)
76.87	1	CE-LanzLarg	Montijo	27.02.2021	(73.91 - 74.95 - 76.87 - 73.76 - 75.27 - 74.25)
76.86	1	LaLigaSpCp	Barcelona	03.08.2019	(71.37 - 75.47 - 74.50 - 76.34 - 72.59 - 76.86)
76.79	2	MJaénParInt	Andújar	04.06.2022	(72.14 - 74.05 - 75.03 - 75.68 - 76.79 - 74.31)
76.71	1	CtrlFAM	Leganés	17.07.2013	(76.33 - 76.71 - 75.63 - 73.49 - x - 74.37)
76.63	1	CE-LanzLar	Montijo	04.03.2017	(70.59 - x - 76.63 - 74.76 - 75.21 - x)
76.59	4	JaénParInt	Andújar	22.05.2021	(74.29 - 75.98 - 76.59 - 76.11 - 73.99 - x)
76.57	7	CM	Doha (QAT)	02.10.2019	(73.25 - 74.73 - 76.00 - 76.57 - 76.01 - 74.64)
76.55	1	CtrlFEA	Don Benito	11.02.2017	(74.65 - x - x - x - x - 76.55)
76.40	1	CExt-LanzLarg	Montijo	20.02.2021	(73.63 - x - 75.22 - 75.66 - 76.40 - x)
76.37	1	CtrlFEA	Montijo	04.07.2016	(70.45 - 70.20 - 72.35 - 73.97 - 75.95 - 76.37)
76.36	1	DipCast	Castellón	29.06.2021	(72.49 - x - 75.07 - 75.41 - 76.36 - 76.08)
76.30	10	JJOO	Tokio (JPN)	04.08.2021	(74.62 - x - 76.30)
76.21	1	CE-u	Salamanca	05.05.2012	(70.89 - 75.14 - 76.21 - x - x - 74.45)
76.13	1	CE-LanzLar	Motril	07.03.2020	(x - 66.01 - 75.22 - 74.26 - x - 76.13)
76.10	1	CE	Getafe	21.07.2018	(72.85 - 74.88 - 76.10 - x - 74.79 - 73.22)
76.10	1	CExt-LanzLar	Montijo	09.02.2019	(76.10 - 75.35 - 75.93 - 73.76 - 75.13 - 75.26)
76.08	1	CE-Cl	Tres Cantos	02.06.2012	(x - 73.96 - 76.08 - x)
76.08	1	CE	Alcobendas	28.07.2013	(73.31 - 76.08 - x - 74.20 - 73.63 - 75.40)
76.01	1	CE	Getafe	26.06.2021	(72.83 - 76.01 - 75.83 - 75.62 - x - x)
75.89	1	CE-Cl	La Nucía	12.06.2021	(75.89 - x - 72.28 - 74.15 - 74.14 - x)
75.73	1	LigaClubsExt	Montijo	15.08.2020	(73.97 - 75.52 - 75.35 - x - 75.73 - 74.84)
75.71	1	DipCast	Castellón	23.07.2019	(75.71 - 75.52 - 74.96 - 75.01 - 75.12 - 75.16)
75.65	1	CMad	Tres Cantos	07.07.2013	(75.65 - x - 75.21 - x - x - 73.91)
75.60	3	Sparkassen	Fränkisch-Crumbach (GER)	09.06.2019	(71.60 - 73.59 - 73.84 - 74.59 - 74.35 - 75.60)
75.59	2 (2cA)	CpEur-Lanz	Leiria (POR)	12.03.2022	(72.82 - 74.55 - x - x - 75.59 - x)
75.58	6	MMad	Madrid	07.07.2012	(74.04 - x - 75.09 - x - 75.02 - 75.58)
75.47	1	CE-Cl	Soria	16.06.2018	(72.84 - 74.89 - x - 75.47 - x - 74.55)
75.44	1	CtrlFExA	Montijo	13.03.2021	(x - 73.48 - 74.68 - 75.44 - 74.48 - 74.93)
75.38	1	DipBadajoz	Montijo	02.09.2020	(73.19 - 74.26 - 75.38 - 74.59 - 74.53 - 73.99)
75.36	1	CExtLanzLar	Montijo	18.02.2017	(74.43 - 75.04 - x - 75.36 - x - 74.56)
75.33	1	CE-FA	Pamplona	27.07.2019	(70.85 - 71.53 - x - 75.33)
75.31	1	CE-Cl	Madrid	21.05.2011	(71.86 - 75.31 - 72.44 - 73.30)
75.29	1	CExt-LanzLarg	Montijo	13.02.2022	(x - x - 74.66 - 74.90 - 75.02 - 75.29)
75.23	4	CEur-Sel	Bydgoszcz (POL)	10.08.2019	(74.83 - 74.07 - 75.23 - x)
75.23	1	CE-Cl	Castellón	15.05.2021	(x - 74.88 - 75.23 - 74.06 - 74.60 - x)
75.03	1	CE-FA	Alcorcón	12.07.2014	(x - 68.74 - 75.03 - 72.68)
75.02	1	CE-inv	Toledo	12.03.2011	(72.86 - 75.02 - 71.48 - 72.98 - x - 72.59)
74.97	1	CtrlFEA	Montijo	25.07.2020	(72.82 - 73.99 - 74.97 - x - 73.88 - 73.22)
74.92	1	CE	Madrid	13.09.2020	(73.73 - 74.42 - 74.92 - 74.32 - 74.87 - 74.60)
74.81	1	CE-Cl	Alcobendas	11.06.2011	(73.89 - 73.11 - 74.81 - 73.52)
74.80	1	CtrlRFEA	Castellón	29.02.2020	(x - 73.21 - x - 74.80 - 73.93 - x)
74.77	1	CE-Cl	Castellón	06.06.2009	(x - x - 74.00 - 74.16 - 74.77 - 72.28)
74.76	1	CE-LanzLarg	Montijo	07.03.2015	(68.70 - x - 73.91 - 74.76 - 72.42 - 74.11)
74.71	1	CIberoam	Trujillo (PER)	24.08.2018	(72.24 - 71.85 - 72.32 - 74.71 - 72.38 - 73.70)
74.70	1	CIbAm	La Nucía	20.05.2022	(74.23 - x - x - 74.70 - x - 74.16)
74.65	1	DipBadajoz	Badajoz	04.06.2016	(70.68 - 72.52 - 74.65 - 72.93 - x - 73.06)
74.60	1	CExtLanzL	Montijo	20.02.2016	(73.67 - 74.60 - x - x - 71.97 - 72.03)
74.55	1	DipBad	Villanueva de la Serena	29.06.2013	(73.09 - x - 74.55 - x - 71.34 - 73.72)
74.44	1	CE	Pamplona	26.08.2012	(73.05 - 72.83 - 72.63 - 74.00 - 74.44 - 73.85)
74.36	1	CpEsp-Cl	Madrid	06.09.2020	(73.59 - x - 73.33 - 74.16 - 73.14 - 74.36)
74.26	1	CE-p	Andújar	02.07.2011	(70.27 - 73.19 - 72.94 - x - 72.99 - 74.26)
74.25	14Q (8B)	CM	Eugene (USA)	15.07.2022	(73.16 - 72.43 74.25



74.21	1	CE-LanzLarg	Motril	19.02.2022	(72.40 - 72.35 - x - 72.54 - 72.73 - 74.21)
74.19	1	CtrlFExtA	Montijo	14.02.2015	(70.76 - 74.19 - x - 72.76 - x - 72.89)
74.09	1	Hig	Andújar	01.06.2018	(73.29 - 73.03 - 74.09 - 72.78 - 73.55 - 72.49)
73.99	1	CE	Nerja	24.06.2022	(71.67 - 71.00 - 73.12 - 73.99 - x - 73.13)
73.98	1	CE-Cl	Soria	15.06.2019	(72.26 - 73.98 - x - x - 73.71 - 73.62)
73.97	4	CpEur-Cl	Castellón	30.05.2009	(71.40 - 71.59 - 69.96 - 73.97)
73.96	8	MMad	Madrid	09.07.2011	(x - 73.96 - x - x - 73.73 - x)
73.96	1	CE-LanzL	León	01.03.2014	(71.37 - 71.49 - x - 71.71 - 73.96 - 72.78)
73.89	1	CE-Cl	Soria	19.05.2018	(71.17 - 73.30 - 72.85 - 73.06 - 73.89 - 72.55)
73.88	4cA	CpEur-Lanz	Arad (ROU)	12.03.2016	(x - 72.14 - 72.95 - 73.02 - 72.92 - 73.88)
73.83	6c1	CpEur-Lanz	Samorin (SVK)	10.03.2019	(73.28 - x - x - x - 73.83 - x)
73.78	1		Montijo	18.07.2015	(72.12 - 71.90 - x - 72.47 - 73.78 - 72.97)
73.78	1	CExt	Cáceres	30.06.2018	(72.76 - 73.03 - 70.27 - 72.95 - x - 73.78)
73.73	16Q (6B)	JJOO	Londres (GBR)	03.08.2012	(x - 63.79 - 73.73)
73.72	1	CE-Cl	La Nucía	12.06.2022	(70.85 - 73.72 - 73.16 - x - x - x)
73.58	2	MIbAm	Huelva	12.06.2013	(x - 73.58 - 73.41 - x - 71.85 - 73.04)
73.52	1	DipCast	Castellón	26.06.2018	(70.48 - 72.92 - 73.52 - x - x - 71.19)
73.46	1	CEInvLanzL	Jaén	27.02.2016	(73.46 - 73.18 - x - x - x - 72.45 - x)
73.45	1	DipCác	Plasencia	30.06.2021	(70.74 - 73.45 - 72.00 - 72.08 - 71.92 - 73.19)
73.44	2	CpEur-Cl	Birmingham (GBR)	27.05.2018	(71.64 - 73.28 - 73.09 - 73.44)
73.40	4	MMad	Madrid	19.07.2014	(71.98 - 73.40 - 73.17 - x - 72.81 - 70.94)
73.29	1	CE	Castellón	01.08.2015	(69.93 - 72.40 - 73.29 - x - x - x)
73.28	3	CpEur-Cl	Vila Real de Santo António (POR)	28.05.2011	(71.95 - 73.28 - x - x)
73.26	12Q (5A)	CEur	Múnich (GER)	17.08.2022	(x - 73.26 - 71.91)
73.18	1cB	CpEur-Lanz	Puerto de la Cruz	15.03.2009	(69.71 - 72.58 - x - 71.51 - 73.02 - 73.18)
73.17	1	CtrlFExtA	Montijo	21.07.2015	(x - 72.15 - x - 71.61 - x - 73.17)
73.16	1	CE	Barcelona	01.08.2009	(66.68 - 70.21 - 70.72 - 71.22 - x - 73.16)

73.13	1	DipCác	Plasencia	19.06.2013	(x - x - 69.24 - 71.52 - 73.13 - 72.56)
73.06	11	CEur	Múnich (GER)	18.08.2022	(71.96 - 72.18 - 73.06)
73.05	2	Hig	Jaén	16.07.2016	(68.12 - 71.03 - x - 72.94 - 73.05 - 72.47)
73.03	2	CEur-p	Ostrava (CZE)	17.07.2011	(70.34 - 70.91 - 72.08 - x - x - 73.03)
73.00	1	CE-FA	Gijón	25.07.2015	(71.99 - 73.00 - x - 71.82)
72.98	6	Gyulai/WACT	Székesfehérvár (HUN)	19.08.2020	(71.16 - 72.57 - 72.98 - 71.85 - 72.57 - 72.81)
72.94	1	CtrlFEA	Montijo	16.06.2016	(x - 72.86 - x - 72.94 - 72.00 - x)
72.92	1	CE	Gijón	23.07.2016	(69.18 - 71.54 - 72.86 - 72.27 - 72.92 - 71.39)
72.91	1	CExt-LanzLarg	Montijo	11.02.2023	(72.30 - 72.91 - 71.65 - 71.20 - 70.66 - 71.57)
72.90	3	CpEur-Cl	Vila Real de Santo António (POR)	25.05.2013	(72.90 - x - 63.,75 - x)
72.90	1		Leiria (POR)	24.05.2016	(72.13 - x - x - 72.45 - 72.90 - x)
72.90	2	CpEur-Cl	Castellón	25.05.2019	(70.95 - 72.90 - 72.45 - 71.95)
72.84	1	DipCast	Castellón	24.08.2020	(70.83 - 72.52 - 72.41 - 71.99 - 71.93 - 72.84)
72.83	3	CE-LanzL	Montijo	03.03.2018	(69.84 - 72.66 - 72.36 - 72.83 - 72.70 - 72.52)
72.80	1		Leiria (POR)	30.04.2016	(x - 72.80 - x - x - 71.82 - x)
72.76	15Q (8A)	CEur	Berlín (GER)	06.08.2018	(72.76 - 71.27 - 71.94)
72.75	1	CE-LanzL	Águilas	10.03.2012	(x - x - 60.60 - 68.93 - x - 72.75)
72.73	11Q (7B)	CEur	Ámsterdam (NED)	08.07.2016	(70.97 - 72.21 - 72.73)
72.73	1	CtrlRFEA	Castellón	16.02.2019	(72.73 - x - 72.26 - x - x - x)
72.72	1	TrPromDipCac	Cáceres	28.01.2017	(71.47 - 72.64 - 72.72 - x - 71.19 - 72.20)
72.67	1	CE-u	Cartagena	29.04.2015	(67.54 - 72.41 - 72.67 - 72.19 - 72.31 - 71.69)
72.64	2	MIbAm	Huelva	02.06.2011	(71.47 - 71.78 - 72.62 - 72.64 - x - x)
72.63	1		Madrid	12.02.2011	(72.31 - 71.82 - 72.07 - 72.63 - x - 71.59)
72.62	1	TorIntLanz	Leiria (POR)	02.08.2014	(69.51 - 72.62 - x - 69.84 - 70.41 - 72.52)
72.60	1	CpCl	Mataró	04.08.2009	(69.98 - x - 69.27 - 72.60)
72.55	15Q (7B)	CEur	Zúrich (SUI)	14.08.2014	(71.53 - 72.31 - 72.55)
72.55	1	CtrlFEA	Montijo	22.06.2016	(70.62 - 70.79 - 72.55 - 70.36 - 70.92 - 69.99)
72.54	1	CE-u	Cáceres	11.05.2013	(70.57 - 72.54 - x - 72.07 - 71.09 - x)
72.44	1		Villafranca de los Barros	27.01.2019	(72.36 - x - 72.22 - x - 72.44 - x)
72.42	1	CE-Cl	Pamplona	27.04.2013	(69.50 - 70.38 - 71.95 - 72.42)
72.40	1	CE-LanzLarg	Gavà	25.02.2023	(68.16 - 70.26 - x - 69.87 - 72.03 - 72.40)
72.37	1		Gavà	11.07.2015	(71.26 - x - 72.37 - x - 72.13 - 72.37)
72.26	1	CE-FA	Granollers	14.07.2018	(x - 67.52 - x - 72.26)
72.26	1	DipCác	Cáceres	26.06.2019	(x - 72.26 - x - x - x - x)
72.25	10cA	CpEur-Lanz	Sofía (BUL)	19.03.2011	(72.25 - 71.50 - x - 71.61 - x - 69.89)
72.20	1	TorIntLanz	Leiria (POR)	03.08.2014	(68.97 - 72.20 - x - x - x - 70.21)
72.19	18Q (11B)	CEur	Barcelona	27.07.2010	(70.27 - 72.19 - 71.28)
72.18	1	LanzLovelhe	Vila Nova de Cerveira (POR)	22.02.2014	(x - 67.71 - x - 72.18 - x - x)
72.14	5		Fränkisch-Crumbach (GER)	24.05.2015	(70.48 - 70.91 - 71.42 - 71.25 - 71.97 - 72.14)
72.14	1	CExt	Montijo	10.02.2018	(72.14 - x - 70.91 - 70.48 - 71.02 - 70.13)
72.11	8	CEur-Sel	Estocolmo (SWE)	19.06.2011	(72.11 - 71.59 - x)
72.11	1	CtrlFEA	Badajoz	02.07.2016	(71.18 - 71.52 - x - 71.61 - 72.11 - 68.41)
72.07	1	DipCác	Cáceres	29.06.2022	(67.22 - 69.95 - 70.76 - 70.52 - 72.07 - x)
72.04	1	CtrlLanzFAM	Madrid	18.02.2012	(x - 72.04 - x - x - x - 71.02)
72.01	24Q (13B)	CM	Berlín (GER)	15.08.2009	(69.60 - 71.63 - 72.01)
72.01	1	DipCác	Cáceres	02.07.2014	(70.13 - 69.62 - 70.44 - 72.01 - x - 70.18)
72.00	1		Madrid	20.02.2010	(desc)
71.99	7		Halle (GER)	16.05.2015	(70.20 - 71.99 - 71.26 - 71.32 - x - x)
71.97	1	DipCác	Plasencia	24.06.2015	(71.97 - x - 70.16 - 69.54 - 70.06 - 70.56)
71.95	1	CE-u	Andújar	21.04.2018	(69.43 - 70.96 - 71.95 - 68.50 - p - p)
71.88	1	CtrlFEA	Cáceres	08.02.2014	(68.82 - 71.31 - 70.98 - 71.88- 71.61 - x)
71.88	1	CE-Cl	Córdoba	30.04.2022	(70.76 - 71.30 - 71.79 - 71.17 - 71.88 - 71.18)
71.81	1	TorIntLanz	Leiria (POR)	09.08.2015	(71.15 - 70.83 - 71.11 - 70.57 - x - 71.81)
71.80	1	CE-Cl	Castellón	11.06.2016	(x - 68.09 - 71.55 - 71.80)
71.77	1	CtrlFEA	Montijo	05.05.2018	(x - 71.52 - 71.77 - 71.26 - x - 71.69)
71.75	1	TorIntLanz	Leiria (POR)	08.08.2015	(71.55 - 71.75 - x - 65.97 - x - 69.93)
71.71	1	TrDipCácProm	Cáceres	30.01.2016	(x - 71.71 - 70.11 - 69.98 - x - 70.03)
71.68	1	CE-Cl	Pamplona	20.05.2017	(68.44 - 71.68 - 70.89 - 69.56)
71.66	3	MIbAm	Huelva	20.06.2019	(71.58 - 71.19 - 71.66 - x - x - x)
71.65	1	CE-Cl	Zaragoza	08.06.2013	(70.13 - 71.06 - 71.30 - 71.65)
71.60	1	CpEur-Lanz	Arles (FRA)	21.03.2010	(71.16 - 71.60 - x - x - x - 70.47)
71.55	2	DipCác	Cáceres	20.06.2012	(x - 66.89 - 71.44 - 71.55 - 71.52 - x)
71.51	9	MoscowCh	Moscú (RUS)	11.06.2014	(69.92 - 70.43 - 71.51)

71.50	1	CMadLanzLarg	Madrid	02.02.2013	(64.17 - 67.83 - 71.49 - 71.50 - x - x)
71.46	1	CpCl	Pamplona	30.07.2011	(70.78 - 70.31 - x - 71.46)
71.43	1	CdMálaga	Málaga	28.06.2022	(70.09 - 70.46 - 71.07 - 71.43 - 71.20 - x)
71.37	1	CtrlFEA	Montijo	30.11.2013	(71.12 - x - 70.00 - x - 71.37 - 70.26)
71.36	1	CritLanzInv	Jaén	06.03.2010	(70.84 - 71.36 - x - 70.95 - x - x)
71.35	6	CpEurLanz	Leiria (POR)	14.03.2015	(x - 70.86 - 71.35 - 67.71 - 69.57 - 70.76)
71.35	1	DipCác	Plasencia	27.06.2018	(x - x - 71.35 - x - x- 70.28)
71.28	3Q (2A)	CEur-p	Ostrava (CZE)	16.07.2011	(71.28 - 70.76 - x)
71.24	1	CE-Cl	Castellón	19.05.2012	(71.24 - x - x - 70.67)
71.23	1	CE-FA	Alcobendas	18.06.2016	(69.49 - 71.23 - 69.71 - x)
71.21	1	CE	Avilés	18.07.2010	(69.32 - 67.54 - x - 69.88 - 71.21 - 71.20)
71.14	1	CorkCity	Cork (IRL)	08.07.2014	(69.81 - x - 71.09 - 70.89 - 71.14 - 71.05)
71.12	5	CpEur-Cl	Vila Real de Santo António (POR)	26.05.2012	(70.16 - 71.12 - 70.17 - x)
71.05	9	CEur-Sel	Cheboksary (RUS)	20.06.2015	(70.77 - 71.05 - x)
71.03	7	CEur-Sel	Leiria (POR)	20.06.2009	(x - 71.03)
70.96	29Q (14B)	CM	Pekín (CHN)	22.08.2015	(69.38 - 68.37 - 70.96)
70.94	2	CpEur-Cl	Mersin (TUR)	28.05.2016	(68.35 - 69.46 - 70.90 - 70.94)
70.93	1	MIntLanz	Vila Nova de Cerveira (POR)	11.05.2014	(68.89 - 69.41 - 70.93 - 70.86 - x - 70.34)
70.91	22Q (10B)	CEur	Helsinki (FIN)	28.06.2012	(x - 70.91 - x)
70.87	1	CE-Cl	Madrid	11.05.2019	(70.87 - 70.05 - x - 69.62 - 69.38 - 68.90)
70.85	10c1	CpEur-Lanz	Leiria (POR)	15.03.2014	(70.17 - 70.30 - x - x - 70.85 - x)
70.85	1	MIntLeiria	Leiria (POR)	07.06.2014	(desc)
70.83	8c2	CpEur-Lanz	Castellón	16.03.2013	(69.46 - 70.83 - 67.99 - 68.39 - 68.35 - 69.39)
70.79	25Q (12A)	CM	Moscú (RUS)	10.08.2013	(70.79 - 70.05 - x)
70.68	1	CtrlFExtA	Montijo	14.02.2015	(x - 70.68 - x - 68.61 - x - x)
70.65	9	CEur-Sl	Gateshead (GBR)	22.06.2013	(x - 70.65 - x)
70.62	1	CE-p	Toledo	21.07.2012	(67.61 - 70.62 - 69.47 - 68.76 - 70.48 - x)
70.61	1		Halle (GER)	24.05.2009	(65.37 - 70.61 - 70.26 - x - x - 69.37)
70.59	1	CE	Alcobendas	27.07.2014	(67.56 - x - 69.45 - 70.59 - 70.27 - x)
70.41	1	JorLanz	Madrid	14.04.2012	(x - 69.02 - 67.30 - x - x - 70.41)
70.26	1	CpCl	Barcelona	03.08.2010	(68.09 - 68.57 - 69.62 - 70.26)
70.26	10cA	CpEur-Lanz	Las Palmas de Gran Canaria	12.03.2017	(69.42 - x - 68.76 - x - x - 70.26)
70.19	1	DipCác	Cáceres	24.06.2009	(67.83 - 70.19 - x - 67.32 - 67.32 - x)
70.18	2	CtrlRFEA	Castellón	17.02.2018	(69.46 - x - 69.25 - x - 70.18 - 70.12)
70.01	5		Sank-Pölten (AUT)	06.04.2015	(x - 69.75 - 69.59 - 70.01 - x - 67.93)

69.99	4	CpEur-Cl	Vila Real de S.António (POR)	29.05.2010
69.92	1	CEInvLanzL	León	23.02.2013
69.82	1	CE-Cl	Castellón	21.05.2016
69.79	1	CE-Cl	Lleida	25.04.2009
69.73	1	CEInvLanzL	Jaén	28.02.2009
69.73	1		Montijo	25.01.2014
69.73	27Q	JJOO	Río de Janeiro (BRA)	17.08.2016
69.63	11	CpEur-Lanz	Bar (MNE)	17.03.2012
69.51	5	MIbAm	Huelva	10.06.2015
69.50	7	CtBarc	Barcelona	09.07.2010
69.47	1	CE-u	Fuenlabrada	09.05.2009
69.39	4	IberA	San Fernando	04.06.2010
69.32	1		León	13.08.2011
69.38	1		Madrid	01.12.2012
69.25	1		Madrid	13.12.2008
69.24	1		León	04.02.2012
69.12	13	CpEur-Lanz	Leiria (POR)	11.03.2023
69.00	1		Lorca	13.06.2009
68.96	1	DipCác	Cáceres	29.06.2016
68.77	1	Enc-IntS20	Hamburgo (GER)	05.03.2011
68.75	2	DipCác	Cáceres	29.06.2011
68.65	1	CE-Cl	Castellón	17.05.2008
68.63	2	CE	Sta.Cruz de Tenerife	26.07.2008
68.61	9	CEur-Sl	Braunschweig (GER)	21.06.2014
68.17	12	CE	Ámsterdam	10.07.2016
68.04	10	MMad	Madrid	02.07.2010
67.97	1	CE-Cl	Nerja	15.05.2010
67.88	1	CE-Cl	Castellón	12.06.2010
67.78	1		Madrid	17.12.2011
67.64	9	Gp-And	Málaga	27.06.2009
67.60	1	CE-u	Murcia	14.05.2016
67.49	32Q	CM	Daegu (KOR)	27.08.2011
67.37	12	CpEur-Lanz	Leiria (POR)	10.03.2018
67.18	1	CE-Cl	Córdoba	24.04.2021
66.75	2	CE-Cl	Alicante	30.07.2008
66.63	1	CE-Cl	Barcelona	14.05.2022
66.51	1	CE-Cl	Madrid	16.05.2009
66.30	1	CE-Cl	Castellón	07.06.2008
65.63	2	CE-Cl	Castellón	10.06.2017
65.11	8	CEur-Sl	Annecy (FRA)	21.06.2008
65.00	1	CE-Cl	Valencia	16.04.2008
64.76	6	decaN	Niza (FRA)	18.09.2011
64.53	2	DipCác	Cáceres	24.07.2008
64.07	7cB	CpEur-Lanz	Leiria (POR)	15.03.2008


Alicante
CIENFUEGOS
joma

Sus récords de España de martillo



76.21 Javier Cienfuegos Playas de Castellón Extremadura Salamanca 05-05-2012
LX Campeonato de España universitario. Estadio Helmántico. 17h00m. 1. Cienfuegos 76.21 (70.89 – 74.14 – 76.21 – x – x – 74.45), 2. Juan Vicente 63.89, 3. Javier Carretero 55.07, 4. Pedro Redondo 54.21, 5. Carlos Revuelta 53.70, 6. Daniel Moro 49.96, 7. Mariano Ismael Díez 45.05, 8. Mikel Sagastibelza 42.58, 9. Bernardo Pelegero 42.33.

76.33 Javier Cienfuegos Playas de Castellón Extremadura Leganés 17-07-2013
76.71 Javier Cienfuegos Playas de Castellón Extremadura Leganés 17-07-2013
Control FAM. Pista de Atletismo Polideportivo Europa. 18h00m. 1. Cienfuegos 76.71 (76.33 – 76.71 – 75.63 – 73.49 – x – 74.37), 2. Cristóbal Almudi 62.80, 3. Pedro Blanco 48.30, 4. Alejandro del Poyo 47.36, 5. Luis Miguel Urrea 44.44, 6. Jesús Blázquez 30.62, 7. José Luis Gómez 25.85, 8. Pedro Duarte 21.65. Los dos records se consiguieron a las 18h22m y a las 18h47m.

77.32 Javier Cienfuegos Playas de Castellón Extremadura Jaén 02-03-2019
IX Campeonato de España de invierno de lanzamientos largos. Pista de Atletismo La Salobreja. 16h00m. 1. Cienfuegos 77.32 (74.57 – 75.70 – x – 75.04 – 75.61 – 77.32), 2. Alberto González 72.22, 3. Aimar-Genis Palma 63.13, 4. Ignacio Fernández 58.07, 5. Juan Díaz 57.45, 6. Carlos Revuelta 53.21, 7. Daniel Mayor 52.92, 8. Moisés Rodríguez 51.66.

78.16 Javier Cienfuegos Playas de Castellón Extremadura León 24-08-2019
Control RFEA de lanzamientos. Centro de Alto Rendimiento. 19h00m. 1. Cienfuegos 78.16 (75.45 – 76.38 – 78.16 – 76.95 – 75.86 – x), 2. Pedro José Martín 73.34, 3. Alberto González 71.33, 4. Antonio Vital (POR) 68.89, 5. Carlos Revuelta 61.52.

78.70 Javier Cienfuegos Playas de Castellón Extremadura La Nucía 31-08-2019
XCIX Campeonato de España. Estadio Olímpico Camilo Cano. 18h35m. 1. Cienfuegos 78.70 (75.36 – 78.70 – 76.70 – 77.51 – 78.04 – x), 2. Alberto González 72.75, 3. Pedro José Martín 72.67, 4. Kevin Arreaga 68.71, 5. Carlos Revuelta 60.81, 6. Juan Díaz 60.77.

79.38 Javier Cienfuegos Playas de Castellón Extremadura Andújar 06-09-2019
Meeting Internacional Jaén Paraíso Interior. Polideportivo Municipal. 20h17m. 1. Cienfuegos 79.38 (74.48 – 76.60 – 77.52 – 77.57 – 78.10 – 79.38), 2. Alberto González 75.78, 3. Krisztian Pars (HUN) 74.77, 4. Pedro José Martín 72.59.








licante

Aauri Lorena Bokesa



Madrid, 14.12.1988 - 1,83m / 68kg
Entrenador: Jorge Marín (de 2008 a 2017) y Laurent Meuwly (2017 a 2024)
Internacional: 32 (2009-2022)

Historial Español
Plusmarquista de España Absoluta de 4x400m Mixto al aire libre (3:13.29 en 2021)
Plusmarquista de España Absoluta de 4x400m Mixto en pista cubierta (3:18.90 en 2022) Mejor Marca Mundial
Campeona de España Absoluta de 400m al aire libre (2009-2011-2012-2013-2015-2016-2019)
Campeona de España Absoluta de 400m en pista cubierta (2012-2013-2014-2016-2021)
Campeona de España Sub23 de 400m al aire libre (2009-2010)

Records de España y Mejores Marcas
Absoluto AL. 4x400 mixto: 3:20.58, 3:20.55 (2019); 3:18.98, 3:13.29 (2021)
Absoluto PC. 300m: 38.73 (2017), 38.06 (2019). 4x400 mixto: 3:18.90 (2022)

Historial Internacional

JJOO	2012 - Londres	400m (6ªe3/53.67)
	2016 - Río de Janeiro	400m (5ªe2/53.51)
	2021 - Tokio	400m (8ªs2/51.57); 4x400 m mixto (6ªe1/3:13.29)
CM	2013 - Moscú	400m (6ªs1/51.94)
	2015 - Pekín	400m (7ªe6/52.98)
	2022 - Eugene	4x400m (7ªe2/3:32.87)
CE	2012 - Helsinki	400m (6ªs1/52.47); 4x400m (7ªe1/3:38.00)
	2014 - Zúrich	400m (8ª/52.39)
	2016 - Ámsterdam	400m (3ªs3/52.39); 4x400m (7ªe2/3:33.57)
	2018 - Berlín	4x400m (6ªe1/3:33.18)
	2022 - Múnich	4x400m (8ª/3:29.70)
CESel	2009 - Leiria	400m (3ªc1/53.94); 4x400m (3ªc1/3:36.00)
	2010 - Bergen	4x400m (3ªcB/3:37.05)
	2011 - Estocolmo	400m (4ªc1/53.60); 4x400m (6ªc1/3:37.66)
	2013 - Gateshead	400m (5ªcA/52.50); 4x400m (4ªcB/3:39.45)
	2014 - Braunschweig	400m (1ªcA 6ª)/52.71; 4x400m (Desc cA/-)
	2015 - Cheboksary	400m (6ªcB 8ª/53.56); 4x400m (3ªcB/3:35.48)
	2017 - Lille	4x400m (9ªcB/3:33.70)
	2019 - Bydgoszcz	400m (11ª 5ªc1/54.11); 4x400m (6ªcA/3:32.72)
	2021 - Chorzów	400m (2ª/52.22); 4x400m (5ª/3:31.54)
WorldRelays	2021 - Chorzów	4x400m mixto (6ª/3:19.65)
JMed	2018 - Tarragona	4x400m (3ª/3:31.54)
IberA	2010 - San Fernando	400m (6e2/56.05); 4x400m: (4ª/3:37.49)
JEur	2019 - Minsk	4x400m mixto (1ªCalif/3:20.58-4ªSemif/3:20.55)
CEpc	2013 - Gotemburgo	400m (3ªe4/53.61)
	2015 - Praga	400m (3ªe2/53.80)
	2017 - Belgrado	400m (5ªs3/53.80)
	2019 - Glasgow	400m (4ªe7/53.45)
	2021 - Torun	400m (5ªe4/53.64)
DNA EA pc	2022 - Glasgow	4x400m Mixto (1ª/3:18.90)
CE-s23	2009 - Kaunas	400m (6ªs2/54.25)
Univ	2011 - Shenzhen	400m (5ªs2/54.09)
Otros	2021 - Castellón	España A 4x400m (1ª/3:30.25)


joma
Rio2016
BOKESA

Progresión Año/Edad	Club	400m AL	Puesto Rank. ESP	Puesto Rk.M-E	Puesto 400m PC	Rank. ESP
2008 (20)	A.D. Marathon	55.85	(13/6s23)		-	
2009 (21)	A.D. Marathon	53.61	(1/1s23)		-	
2010 (22)	A.D. Marathon	54.36	(3/1s23)		-	
2011 (23)	Valencia Terra i Mar	53.60	(1)		54.69	(1)
2012 (24)	Valencia Terra i Mar	52.23	(1)		53.50	(1)
2013 (25)	Valencia Terra i Mar	51.77	(1)	(56M-23E)	53.25	(1)
2014 (26)	C.D. Nike Running	51.66	(2)	(48M-11E)	53.21	(1)
2015 (27)	C.D. Nike Running	52.20	(1)	(92M-20E)	52.86	(2)
2016 (28)	C.D. Nike Running	52.39	(1)		53.13	(1)
2017 (29)	C.D. Nike Running	53.85	(5)		53.32	(1)
2018 (30)	C.D. Nike Running	53.11	(2)		53.61	(2)
2019 (31)	C.D. Nike Running	52.70	(1)		53.03	(2)
2020 (32)	F.C. Barcelona	52.36	(1)		53.43	(1)
2021 (33)	F.C. Barcelona	**51.08**	(1)	(44M-13E)	**52.74**	(1)
2022 (34)	F.C. Barcelona	53.59	(9)		52.90	(2)
2023 (35)	F.C. Barcelona	52.48	(1)		-	
2024 (36)	Independiente	53.29	(11)		54.28	(12)

Otras marcas

100m: 12.11 (2021); 150m: 17.97 (2020); 200m: 23.72 / 23.64v (2021), 24.50pc (2022); 300m: 37.49al (2021), 38.06pc (2019); 500m: 1:13.12 (2020); 800m: 2:12.09 (2013)

Todas su carreras de 400 m

51.08	1c1	CitiusMeet	Berna (SUI)	21.08.2021
51.48	3c4	Résisprint	La Chaux-de-Fonds (SUI)	14.08.2021
51.57	8s2	JJOO	Tokio (JPN)	04.08.2021
51.66	1c3	CE-FA	Alcorcón	12.07.2014
51.77	1	CE	Alcobendas	28.07.2013
51.84	3s2	CEur	Zúrich (SUI)	13.08.2014
51.86	2e4	CEur	Zúrich (SUI)	12.08.2014
51.89	4e6	JJOO	Tokio (JPN)	03.08.2021
51.94	6s3	CM	Moscú (RUS)	11.08.2013
51.95	1	CE-Cl	La Nucía	13.06.2021
51.96	1	MIbAm	Huelva	12.06.2014
52.04	4	U	Kazán (RUS)	09.07.2013
52.20 A	1	CtrlRFEA	Monachil	08.08.2015
52.22	1cA	CdSalGPCD	Salamanca	12.06.2013
52.22	2	CEur-Sel	Chorzów (POL)	29.05.2021
52.23	5	MMad	Madrid	07.07.2012
52.26	1	CMad	Alcalá de Henares	19.07.2015
52.29	2	CE	Getafe	26.06.2021
52.36	3	CitiusMeet	Berna (SUI)	24.07.2020
52.38	2s2	U	Kazán (RUS)	08.07.2013
52.39	8	CEur	Zúrich (SUI)	15.08.2014
52.39	3s3	CEur	Ámsterdam (NED)	07.07.2016
52.39	5cA	MeetInt	Sotteville-lès-Rouen (FRA)	11.07.2021
52.44	4e5	CM	Moscú (RUS)	10.08.2013
52.46	4cA	MMad	Madrid	23.06.2016
52.47	6s1	CEur	Helsinki (FIN)	28.06.2012
52.48	1cA	CMad	Madrid	24.06.2023
52.50	5c2	CEur-Sel	Gateshead (GBR)	22.06.2013
52.69	1	CdFuen	Fuenlabrada	31.05.2012
52.70	2	MIbAm	Huelva	10.06.2015
52.70	2	Spitzen	Lucerna (SUI)	09.07.2019
52.71	1c1	CEur-Sel	Braunschweig (GER)	21.06.2014
52.74 i	1	CE	Madrid	21.02.2021
52.84	2	CCat	Barcelona	16.06.2012
52.85	7	FBKGames	Hengelo (NED)	06.06.2021
52.86 i	2	CE	Antequera	22.02.2015
52.87	1cC		Ginebra (SUI)	15.06.2019
52.90 i	1c1	HalleEndderWel	Magglingen (SUI)	29.01.2022
52.93	1c3	CE-FA	Alcobendas	18.06.2016
52.93 i	2	HalleEndderWel	Magglingen (SUI)	31.01.2021
52.94	1	CE	Castellón	02.08.2015
52.98	7e6	CM	Pekín (CHN)	24.08.2015
52.99	1e1	U	Kazán (RUS)	07.07.2013
53.01	1	CECL-DHFT	Zaragoza	08.06.2013
53.02	1e2	CMad	Alcala de Henares	18.07.2015
53.03	1	CdSalGPCD	Salamanca	12.06.2012
53.03	1		Lucerna (SUI)	03.07.2020
53.03 i	3c1	HalleEndderWel	Magglingen (SUI)	02.02.2019
53.04 i	3c1	ASVÖ	Viena (AUT)	14.02.2015
53.07	1		Fuenlabrada	29.05.2013
53.11	1		Fuenlabrada	26.05.2016
53.11	2		Berna (SUI)	16.06.2018
53.11	1	CE	La Nucía	01.09.2019
53.12	2	CE	Getafe	22.07.2018
53.13 i	1	ASVÖ	Viena (AUT)	06.02.2015
53.14	1		Fuenlabrada	28.05.2015
53.14	4cB	Resisprint	La Chaux-de-Fonds (SUI)	30.06.2019
53.14	1e1	CE	Getafe	25.06.2021
53.14 i	1e1	CE	Madrid	20.02.2021
53.15	1	CE-FA	Gijón	25.07.2015
53.15	1e1	CE	Castellón	01.08.2015
53.16 i	2c1	CdVal	Valencia	23.01.2021
53.19	3	CdMur	Murcia	26.06.2016
53.20	1		Thalwil (SUI)	29.08.2020
53.21 i	1c1	CtrlFCA	Sabadell	08.02.2014
53.22 i	4cB	Madrid2022/WIT	Madrid	02.03.2022
53.23	4e1	Ceur	Helsinki (FIN)	27.06.2012
53.23	2		Berna (SUI)	03.08.2019
53.23 i	1c2	GlobenGalan	Estocolmo (SWE)	17.02.2016
53.25 i	1	CE	Sabadell	17.02.2013
53.26	1		Mellen (SUI)	17.08.2019

53.29	3cB		Andújar	17.05.2024
53.29	2	Hig	Nerja	22.05.2024
53.31	2		Bruselas (BEL)	05.07.2015
53.32 i	1c3	ASVÖIndoorGala	Viena (AUT)	11.02.2017
53.35 i	1c1	IFAM	Gante (BEL)	07.02.2015
53.39 i	1	CE	Madrid	06.03.2016
53.40 i	1	CtrlFACV	Valencia	25.01.2015
53.41	4		La Chaux-de-Fonds (SUI)	15.08.2020
53.42 i	2	VillaMadrid	Madrid	26.02.2016
53.43	1		Fuenlabarda	29.05.2014
53.43 i	4	MetzMoselleAthlelor	Metz (FRA)	09.02.2020
53.44	1	CE	Gijón	24.07.2016
53.44	6	CE	Torrent	30.07.2023
53.45 i	4e7	CEur	Glasgow (GBR)	01.03.2019
53.47 i	1c1	Tf DipVal	Valencia	26.01.2014
53.48 i	1	CE	Sabadell	23.02.2014
53.49	1e3	CE	Gijón	23.07.2016
53.50 i	1	CE	Sabadell	26.02.2012
53.51	5e2	JJOO	Río de Janeiro	13.08.2016
53.54	1		Coria del Río	15.05.2024
53.56	6	CE-Sel	Cheboksary (RUS)	20.06.2015
53.56	1e2	CE	Getafe	21.07.2018
53.56 i	1cB	CE-Cl-CpIberdrola	Madrid	12.02.2022
53.59	6	Reéssiprint	La Chaux-de-Fonds (SUI)	03.07.2022
53.60	4c1	CEur-Sel	Estocolmo (SWE)	18.06.2011
53.61	10	MCtBar	Barcelona	25.07.2009
53.61 i	3e4	CEur	Gotemburgo (SWE)	01.03.2013
53.61 i	1c1	Hallenmeeting	Magglingen (SUI)	04.02.2018
53.64 i	6	VillaMadrid/WIT	Madrid	21.02.2020
53.64 i	5e4	CEur	Torun (POL)	05.03.2021
53.65	1	CECL-DHFT	Castellón	02.06.2012
53.67	6e3	JJOO	Londres (GBR)	03.08.2012
53.67	1		Bulle (SUI)	07.07.2018
53.68	1		Innsbruck (SUI)	14.09.2019
53.68	3e3	CE	Torrent	29.07.2023
53.68 i	1e3	CE	Sabadell	22.02.2014
53.68 i	2	CE-Cl-CpIberdrola	Barcelona	06.02.2021
53.72	1e4	NCh SUI	Basilea (SUI)	23.08.2019
53.72 i	1e3	CE	Sabadell	16.02.2013
53.75	1e1	CE	Nerja	25.06.2022
53.75 i	2	CE	Salamanca	19.02.2017
53.78 i	3cA	VillaMad	Madrid	08.02.2018
53.78 i	2	CE	Valencia	18.02.2018
53.79	3	NCh SUI	Basilea (SUI)	24.08.2019
53.79	2e1	CE	La Nucía	31.08.2019
53.79	3	Anhalt	Dessau (GER)	08.09.2020
53.80 i	3e2	CEur	Praga (CZE)	06.03.2015
53.80 i	5s3	CEur	Belgrado (SRB)	03.03.2017
53.80 i	3	CE	Ourense	27.02.2022
53.81 i	2	CE	Antequera	17.02.2019
53.82	1cB		Oordegem, BEL	25.05.2019
53.82 i	1c1	CpClubes	Valencia	30.01.2016
53.85	5	MIberA	Huelva	14.06.2017
53.85 i	1c1	HalleEndderWel	Magglingen (SUI)	26.01.2020
53.87	1		Alcorcón	04.03.2012
53.88	4		La Nucía	06.07.2024
53.89	7	MMad	Madrid	14.07.2017
53.90	1		Ibiza	11.05.2024
53.92 i	4e3	CEur	Belgrado (SRB)	03.03.2017
53.92 i	2cA	CE-Cl-CpIberdrola	Valencia	01.02.2020
53.93	7	CE	Nerja	26.06.2022
53.94	3c1	CE-Sel	Leiria (POR)	20.06.2009
53.94	3e1	WUG	Shenzhen (CHN)	16.08.2011
53.94	1	CE	Pamplona	26.08.2012
53.94	1		Vitoria	12.07.2015



53.94 i	1c2	CCVal	Valencia	09.02.2013
53.99	1	MIberA	Huelva	10.06.2009
54.01	1	CE	Barcelona	02.08.2009
54.02	1		Lausana (SUI)	01.06.2019
54.03	1cB	MMad	Madrid	24.06.2023
54.03	5cB		La Chaux-de-Fonds (SUI)	02.07.2023
54.07	4e1	CE	La Nucía	28.06.2024
54.09	5s2	WUG	Shenzhen (CHN)	17.08.2011
54.11	5e1	CE-Sel	Bydgoszcz (POL)	09.08.2019
54.11 i	1e6	CN SUI	Saint-Gallen (SUI)	15.02.2020
54.11 i	1e6	NCh SUI	St. Gallen (SUI)	15.02.2020
54.13	5	CE-FA	Pamplona	15.07.2023
54.15 i	1e2		Valencia	18.02.2012
54.15 i	1		Valencia	18.02.2012
54.15 i	2e1	CE	Antequera	16.02.2019
54.15 i	3e1	CE	Antequera	16.02.2019



54.17	1	ECCC	Vila Real de Santo Antonio (POR)	26.05.2012
54.22 i	1e3	CE	Ourense	26.02.2022
54.22 i	1e3	CE	Ourense	26.02.2022
54.24	1	CE-s20	Córdoba	05.07.2009
54.24	1	CECL-DH2J	Valladolid	18.05.2013
54.25	6s2	CEur-s20	Kaunas (LTU)	16.07.2009
54.25	1	CE	Málaga	07.08.2011
54.25 i	1e1	CE	Valencia	17.02.2018
54.25 i	1e1	CE	Valencia	17.02.2018
54.29	1	CECL-DH2J	Pamplona	21.05.2011
54.29	1	CECL-DH2J	Durango	19.05.2012
54.29 i	3		Valencia	07.02.2024
54.32 i	2		Salamanca	03.02.2024
54.33	6cB		Ginebra (SUI)	10.06.2017
54.34	3e1	CEur-s20	Kaunas (LTU)	16.07.2009
54.36	3e1	CEur	Ámsterdam (NED)	06.07.2016
54.37	7	CdMal	Málaga	09.07.2024
54.40	5cB	MIberA	Huelva	06.06.2023
54.45 i	1e1	CE	Ourense	29.02.2020
54.45 i	1e1	CE	Ourense	29.02.2020
54.47	2e3	CE	Alcobendas	27.07.2013
54.47 i	1e2	CE	Antequera	21.02.2015
54.50	4	ECCC	Vila Real de Santo Antonio (POR)	28.05.2011
54.56	1	CE-FA	Vigo	26.06.2010
54.57	1	CjD	Salamanca	22.05.2010
54.57 i	2c2	CtrlFACV	Valencia	12.02.2012
54.61	1		Benicarló	23.05.2009
54.62	1		Leganés	13.07.2024
54.63 i	1		Múnich (GER)	04.02.2017
54.64	5		Múnich (GER)	03.06.2017
54.68	2	CECL-DHFT	Valencia	11.06.2011
54.68 i	3e1	CE	Ourense	17.02.2024
54.69 i	1		Sevilla	11.02.2011
54.71 i	3		Sabadell	13.02.2018
54.80 i	4		Madrid	24.02.2017
54.83 i	1		Múnich (GER)	15.01.2017
54.84 i	1	CpClubes	Valencia	26.01.2013
54.87	1	CE-s20	Calviá	04.07.2010
54.91	3	CE	Avilés	18.07.2010
54.92 i	2e5	CE	Madrid	05.03.2016
54.93 i	5	CE	Ourense	01.03.2020
54.97	4	CdSalGPCD	Salamanca	08.06.2011
55.20 i	2	CE	Valencia	20.02.2011
55.30	7	MCtBar	Barcelona	09.07.2010
55.41 i	1	CpClubes	Valencia	28.01.2012
55.41 i	1e1	CE	Sabadell	26.02.2012
55.68	2e3	CE	Barcelona	01.08.2009
55.69 i	1e3	CE	Valencia	11.02.2011
55.85	1e2	CE	Santa Cruz de Tenerife	26.07.2008
55.92	1e1	CE	Avilés	17.07.2010
55.93	2 (1)	CE	Málaga	06.08.2011
56.46	8	CE	Santa Cruz de Tenerife	27.07.2008
56.66	1s1	CE	Pamplona	25.08.2012

TOTAL: 205 competiciones

4 x 400 m

3:27.76	4e1	CEur	España	Múnich (GER)	19.08.2022
	Eva Santidrián, Aauri Lorena Bokesa, Berta Segura, Laura Hernández				
3:29.70	8	CEur	España	Múnich (GER)	20.08.2022
	Eva Santidrián, Aauri Lorena Bokesa, Berta Segura, Sara Gallego				
3:30.25	1		España	Castellón	29.06.2021
	Laura Bueno, Andrea Jiménez, Bárbara Camblor, Aauri Lorena Bokesa				
3:31.54	3	MedG	España	Tarragona	30.06.2018
	Laura Bueno, Herminia Parra, Carmen Sánchez, Aauri Lorena Bokesa				
3:31.54	5	CE-Sel	España	Chórzow (POL)	30.05.2021
	Andrea Jiménez, Laura Bueno, Bárbara Camblor, Aauri Lorena Bokesa				
3:31.72	6	CE-Sel	España	Bydgoszczc (POL)	11.08.2019
	Andrea Jiménez, Aauri Lorena Bokesa, Carmen Sánchez, Salma Celeste Paralluelo				
3:32.87	7e2	CM	España	Eugene (USA)	23.07.2022
	Eva Santidrián, Aauri Lorena Bokesa, Laura Hernández, Carmen Avilés				
3:33.18	6c1	CEur	España	Berlín (GER)	10.08.2018
	Laura Bueno, Herminia Parra, Carmen Sánchez, Aauri Lorena Bokesa				
3:33.50	1		F.C.Barcelona	Madrid	11.06.2023
	Eva Santidrián, Geena Stephens, Laura Hernández, Aauri Lorena Bokesa				
3:33.57	6e2	CEur	España	Ámsterdam (NED)	09.07.2016
	Laura Bueno, Aauri Lorena Bokesa, Bárbara Camblor, Geraxane Ussía				
3:33.63	1	CE	F.C.Barcelona	Torrent	30.07.2023
	Eva Santidrián, Geena Stephens, Laura Hernández, Aauri Lorena Bokesa				
3:33.70	3cB	CE-Sel	España	Lille (FRA)	25.06.2017
	Carmen Sánchez, Laura Bueno, Aauri Lorena Bokesa, Elena Moreno				
3:34.67	1	CE-Cl	F.C.Barcelona	La Nucía	13.06.2021
	Stephanie Saavedra, Ghaita El Jarraz, Laura Hernández, Aauri Lorena Bokesa				
3:35.00	2	ECCC	Valencia Terra i Mar	Vila Reald de Santo Antonio (POR)	27.05.2012
	Aauri Lorena Bokesa, Anna Jesień, Begoña Garrido, Indira Terrero				
3:35.48	3cB	CE-Sel	España	Cheboksary (RUS)	21.06.2015
	Andrea Díez, Indira Terrero, Sara Gómez, Aauri Lorena Bokesa				
3:36.00	3c1	CE-Sel	España	Leiria (POR)	21.06.2009
	Aauri Lorena Bokesa, Natalia Romero, Teresa Torres, Begoña Garrido				
3:37.05	2cB	CE-Sel	España	Bergen (GER)	20.06.2010
	Aauri Lorena Bokesa, Natalia Romero, Begoña Garrido, Teresa Torres				
3:37.49	4	IberA	España	San Fernando	06.06.2010
	Aauri Lorena Bokesa, Natalia Romero, Begoña Garrido, Teresa Torres				
3:37.66	6c1	CEur-Sel	España	Estocolmo (SWE)	19.06.2011
	Aauri Lorena Bokesa, Natalia Rodríguez, Begoña Garrido, Estela García				
3:38.00	6e1	Ceur	España	Helsinki (FIN)	30.06.2012
	Aauri Lorena Bokesa, Natalia Romero, Begoña Garrido, Andrea Díez				
3:38.07	2	ECC	Valencia Terra i Mar	Vila Reald de Santo Antonio (POR)	23.06.2013
	Aauri Lorena Bokesa, Laura Sotomayor, Olga Ortega, Indira Terrero				
3:38.48 i	1		F.C.Barcelona	Madrid	12.02.2022
	Eva Santidrian, Geena Stephens, Laura Hernandez, Aauri Lorena Bokesa				
3:39.45	3cB	CE-Sel	España	Gateshead (GBR)	23.06.2013
	Laura Sotomayor, Aauri Lorena Bokesa, Plácida Martínez, Paula Ferreiros				
3:44.52	5	ECCC	Valencia Terra i Mar	Vila Reald de Santo Antonio (POR)	29.05.2011
	Aauri Lorena Bokesa, Elián Périz, Estela García, Begoña Garrido				
DQ	cB	CE-Sel	España	Braunschweig (GER)	22.06.2014
	Indira Terrero, Aauri Lorena Bokesa, Begoña Garrido, Natalia Romero				

4 x 400 m mixto

3:13.29	6e1	JJOO	España	Tokio (JPN)	30.07.2021
	Samuel García, Laura Bueno, Aauri Lorena Bokesa, Bernat Erta				
3:18.90 i	1		España	Glasgow (GBR)	05.02.2022
	Iñaki Cañal, Aauri Lorena Bokesa, Sara Gallego, Bernat Erta				
3:18.98	2e1	World Relays	España	Chórzow (POL)	01.05.2021
	Julio Arenas, Andrea Jiménez, Aauri Lorena Bokesa, Bernat Erta				
3:19.65	6	World Relays	España	Chórzow (POL)	02.05.2021
	Samuel García, Andrea Jimenez, Aauri Lorena Bokesa, Bernat Erta				
3:20.58	1	JE	España	Minsk (BLR)	25.06.2019
	Gen San Millán, Darwin Andrés Echeverry, Carmen Sánchez, Aauri Lorena Bokesa				
3:24.14	2	CE-FFAA	Fed. Madrid	Pamplona	15.07.2023
	Eliam Fernandez, Daniela Fra, Aauri Lorena Bokesa, Julio Arenas				


ESPAÑA
ESP
6


Joma
London 2012
BOKESA

Carlos Tobalina

Castro Urdiales (Cantabria), 02.08.1985 - 1.87m / 127kg
Entrenador: Víctor Rubio (desde mayo 2020)
Internacional: 28 (2012-2024)

Historial Español
Campeón de España Absoluto en peso al aire libre (2018-2019-2020-2021-2022-2023-2024)
Campeón de España Absoluto en pista cubierta (2016-2017-2019-2021-2022-2023)
Campeón de España Universitario (2019-2022-2023)
Récord de España Master M35 (20.55 en 2023)

Historial Internacional

JJOO	2016 - Río de Janeiro	Peso (17ºQ/19.98)
CM	2017 - Londres	Peso (22ºQ/19.87)
	2022 - Eugene	Peso (24ºQ/19.70)
CE	2014 - Zúrich	Peso (9º/20.04)
	2016 - Ámsterdam	Peso (10º/19.85)
	2018 - Berlín	Peso (18ºQ/19.41)
	2022 - Múnich	Peso (8QA/19.58)
CE-Sel	2017 - Lille	Peso (7º/19.57)
	2019 - Bydgoszcz	Peso (9º/19.28)
	2021 - Chorzów	Peso (5º/19.27)






TOBALINA
Joma

	2023 - Chorzów	Peso (5º/20.19)
JMed	2018 - Tarragona	Peso (8º/19.28)
IberAm	2012 - Iquique	Peso (6º/18.47)
	2022 - La Nucía	Peso (4º/20.20)
CpE-Lanz	2013 - Castellón	Peso (7º/18.85)
	2014 - Leiria	Peso (14º(12ºcA)/18.72)
	2015 - Leiria	Peso (3º/20.04)
	2017 - Las Palmas	Peso (2º(2ºcA)/20.57)
	2019 - Samorin	Peso (6º(6ºcA)/19.69)
	2021 - Split	Peso (12º(11ºcA)/18.86)
	2022 - Leiria	Peso (5º(4ºcA)/20.36)
	2023 - Leiria	Peso (6º(6ºCa9/20.37)
	2024 - Leiria	Peso (5º(5ºcA)/20.00)
CM-pc	2016 - Portland	Peso (10º/19.86)
CE-pc	2015 - Praga	Peso (17ºQ/19.18)
	2017 - Belgrado	Peso (13ºQ/19.83)
	2019 - Glasgow	Peso (18ºQ/19.06)
DNA pc	2022 - Glasgow	Peso (19.34/2º)

Progresión			**Puesto**	**Puesto**		**Puesto**
Año/Edad	**Club**	**Peso AL**	**Rank. ESP**	**Rk.M-E**	**Peso PC**	**Rank. ESP**
2005 (20)	Universidad País Vasco	13.68	(64/14s23)		13.99	(35/8s23)
2006 (21)	Bidezabal Atletismo	15.14	(29/4s23)		14.29	(33/7s23)
2007 (22)	Bidezabal Atletismo	17.56	(9/2s23)		15.73	(16/2s23)
2008 (23)	Universidad País Vasco	17.94	(8)		17.73	(7)
2009 (24)	Universidad País Vasco	17.39	(9)		17.66	(4)
2010 (25)	Universidad País Vasco	18.46	(5)		17.63	(6)
2011 (26)	Grupo ISN Navarra At.	18.26	(4)		18.12	(4)
2012 (27)	Grupo ISN Navarra At.	19.09	(2)		18.46	(3)
2013 (28)	Grupo ISN Navarra At.	19.24	(3)		18.80	(2)
2014 (29)	F.C. Barcelona	20.32	(2)	(44M-20E)	20.02	(2)
2015 (30)	F.C. Barcelona	20.13	(3)	(56M-29E)	19.89	(3)
2016 (31)	F.C. Barcelona	20.16	(2)	(45M-26E)	20.50	(1)
2017 (32)	F.C. Barcelona	20.57	(1)	(39M-18E)	20.32	(2)
2018 (33)	F.C. Barcelona	20.12	(1)	(62M-28E)	20.12	(2)
2019 (34)	F.C. Barcelona	20.19	(1)	(59M-25E)	20.39	(1)
2020 (35)	F.C. Barcelona	19.66	(1)	(58M-28E)	20.13	(1)
2021 (36)	F.C. Barcelona	20.06	(1)	(76M-36E)	18.86	(1)
2022 (37)	F.C. Barcelona	20.37	(1)	(58M-29E)	20.26	(1)
2023 (38)	F.C. Barcelona	20.55	(1)	(49M-22E)	20.26	(1)
2024 (39)	F.C. Barcelona	20.00	(1)		19.99	(2)

Marcas personales
Peso: 20.57al (2017), 20.50pc (2016); Disco: 49.59 (2017); Martillo: 49.61 (2008)


TDK
TOBALINA
LONDON 2017

Todas sus marcas por encima de 18 metros

20.57	1	CtrlRFEA	León	05.06.2017	(19.97 - 20.57 - 20.33 - 19.61 - x - 20.05)
20.55	1	CtrlRFEA	León	19.07.2023	(20.55 - 19.95 - 20.27 - 19.92 - 19.23 - 19.81)
20.50 i	1	CE	Madrid	05.03.2016	(20.43 - 19.99 - 20.17 - 20.50 - x - x)
20.44	1	CtrlRFEA	León	10.07.2017	(20.08 - 19.76 - 19.86 - 20.44 - 20.30 - 20.38)
20.43 i	3	VillMad	Madrid	26.02.2016	(x - 19.97 - 20.31 - 20.31 - 20.43 - x)
20.42 i	1	CentFCA	Sabadell	19.02.2016	(19.80 - 19.49 - 20.42 - 19.94 - 20.42 - 20.16)
20.42 i	1	CEus	San Sebastián	28.02.2016	(20.02 - 20.26 - 20.42 - x - x - x)
20.40	1	CE-Cl	Castellón	10.06.2017	(19.39 - 19.94 - 20.40 - x)
20.39 i	1	CE	Antequera	16.02.2019	(19.02 - 19.47 - 19.51 - 20.13 - 19.46 - 20.39)
20.38	1	CdValladolid	Valladolid	27.05.2023	(18.78 - 19.62 - 19.87 - 20.38 - 20.30 - 20.36)
20.37	1	CdLeón	León	19.06.2022	(18.96 - 19.59 - 19.18 - 19.78 - x - 20.37)
20.37	6 (6cA)	CpEur-Lanz	Leiria (POR)	12.03.2023	(18.64 - 19.45 - 20.37 - x - x - 19.40)
20.36	5 (4cA)	CpEur-Lanz	Leiria (POR)	13.03.2022	(19.53 - x - 20.09 - 20.36 - x - x)
20.34	1	CE-Cl	Villafranca de los Barros	14.05.2022	(20.34 - 19.57 - 19.60 - p - p - p)
20.32	1	TorIntLanz	Leiria (POR)	02.08.2014	(20.32 - 20.08 - x)
20.32 i	1	CE	Salamanca	18.02.2017	(18.52 - 20.32 - x - 19.87 - x - x)
20.31	2	MMad	Madrid	14.07.2017	(18.90 - 19.84 - 19.82 - x - 20.31 - x)
20.30	7	MMad	Madrid	22.07.2023	(19.65 - 19.04 - 19.48 - 19.69 - 19.71 - 20.30)
20.28	1	CtrlRFEA	León	03.07.2017	(18.95 - 19.11 - 19.44 - 19.95 - 20.28 - 19.99)
20.26 i	1	CE	Ourense	27.02.2022	(18.89 - 20.26 - 19.41 - 19.21 - 19.80 - 19.38)
20.26 i	1	CtrlFAA	Zaragoza	26.02.2023	(18.90 - x - 19.94 - 19.82 - 20.26 - 20.14)
20.24 i	7	Madrid2022/WIT	Madrid	02.03.2022	(18.69 - 20.23 - 20.24 - 19.76 - x - 20.07)
20.21 i	1	CE-Cl-CpJoma	Ourense	11.02.2023	(20.15 - 20.07 - 20.06 - 19.63 - 19.65 - 20.21)
20.20	4	ClbAm	La Nucía	22.05.2022	(20.20 - 19.80 - x - 20.12 - 20.06 - 19.34)
20.19	2	CtrlRFEA	León	24.08.2019	(20.19 - 19.45 - 19.43 - 19.39 - x - 19.91)
20.19	5	CEur-Sel	Chorzów (POL)	25.06.2023	(18.65 - 20.19 - 19.79 - 19.81 - 19.76)
20.16	7Q (5B)	CEur	Ámsterdam (NED)	09.07.2016	(20.16 - 19.68 - p)
20.15	3	CE	Alcobendas	27.07.2014	(19.05 - 19.67 - x - 19.27 - 19.95 - 20.15)
20.15 i	1	CtrlFAPA	Oviedo	23.01.2016	(x - 19.71 - 19.40 - 19.94 - 19.29 - 20.15)
20.15	1	CtrlRFEA	León	17.08.2019	(19.71 - x - 18.61 - 19.21 - 19.58 - 20.15)
20.13	1	CE-FA	Gijón	25.07.2015	(18.38 - 19.62 - 19.56 - 20.13)
20.13 i	1	CdVal	Valencia	13.02.2016	(19.70 - 20.13 - x - 19.52 - 19.39 - 19.60)
20.13 i	6	VillaMadrid/WIT	Madrid	21.02.2020	(18.88 - x - x - 18.87 - 19.46 - 20.13)
20.12 i	1	CpRey	Valencia	27.01.2018	(19.24 - 19.27 - 20.12 - x - x - 19.76)
20.12	1	CE-FA	Granollers	14.07.2018	(20.12 - 19.58 - 19.52 - 19.67)
20.10	1	GPAyPal	Palencia	08.07.2017	(19.83 - x - 19.82 - 19.52 - 20.10 - x)
20.10	2	CidadeDesporto	Maia (POR)	08.07.2023	(20.10 - 19.99 - x - 19.84 - x - 19.48)
20.08	1	TorIntLanz	Leiria (POR)	09.08.2015	(19.59 - 19.59 - 19.68 - x - 19.71 - 20.08)
20.08 i	1	CtrlFAPA	Oviedo	14.01.2017	(18.94 - x - x - x - 20.08 - x)
20.08	1	FeriaChica	Palencia	14.05.2023	(19.61 - 19.74 - 19.75 - x - 19.62 - 20.08)
20.07	1	CE-FA	Ciudad Real	17.06.2017	(20.04 - 20.07 - 19.75 - 19.76)
20.06	9Q (6B)	CEur	Zúrich (SUI)	12.08.2014	(18.04 - 20.06 - 20.04)
20.06	2	CE	Gijón	24.07.2016	(20.06 - 19.26 - x - x - 19.31 - x)
20.06	2	CE	Barcelona	23.07.2017	(18.72 - 18.82 - 19.81 - 20.06 - 19.49 - 19.79)
20.04	1	CtrlRFEA	León	09.07.2014	(19.92 - 20.04 - x - x - 19.78 - 19.68)
20.04	9	CEur	Zúrich (SUI)	12.08.2014	(19.80 - 20.04 - x)
20.04	3	CpEur-Lanz	Leiria (POR)	15.03.2015	(18.31 - 19.67 - 20.04 - x - 18.82 - 19.36)
20.04	1	CE	La Nucía	01.09.2019	(20.04 - 19.39 - x - x - 19.17 - 19.76)
20.03 i	1	CE	Madrid	18.02.2023	(18.81 - 19.83 - 19.35 - 18.80 - 20.03 - x)
20.02 i	1	CEus	San Sebastián	15.02.2014	(x - 19.31 - 18.94 - 19.25 - 20.02 - 19.32)
20.06 A	1	CE-Cl	Soria	15.05.2021	(19.37 - 20.06 - p - p - p - p)
20.01	3	VillaMadrid	Madrid	24.02.2017	(18.74 - 20.01 - 19.34 - 19.77 - 20.01 - 19.92)
20.01	2	CE-Cl	La Nucía	12.06.2022	(20.01 - 19.47 - 19.52 - 19.24 - x - 19.80)
20.00	1	CE	Nerja	26.06.2022	(19.52 - x - 19.32 - x - 20.00 - 19.62)
19.99	1	GPCdLeón	León	24.06.2021	(19.03 - 19.99 - x - x - 19.57 - 18.99)
19.98	17Q	JJOO	Río de Janeiro (BRA)	18.08.2016	(19.98 - 19.81 - x)
19.98	2	BigShot	Ljungby (SWE)	17.08.2018	(19.46 - 19.75 - 19.82 - x - x - 19.98)
19.97 i	1fc	CAst	Oviedo	21.01.2018	(19.35 - 19.69 - 19.97 - 18.94 - 19.59 - 19.89)
19.97	1	CE	Getafe	22.07.2018	(19.00 - 19.89 - x - 19.97 - x - x)
19.95	1		Vitoria	26.06.2016	(18.79 - 19.95 - x- p - p - p)
19.94	1		León	16.07.2014	(19.65 - 19.62 - 19.24 - x - 19.94 - 19.78)
19.93	1	CdSalam	Salamanca	04.06.2022	(19.77 - 19.93 - 19.49 - 19.25 - 19.40 - p)



19.92	3	CE	Castellón	02.08.2015	(18.68 - 19.40 - 18.64 - 19.05 - 19.59 - 19.92)
19.92	1	CdSalam	Salamanca	03.06.2023	(19.53 - x - x - 19.62 - 19.92 - 19.30)
19.90 i	1fc	CCyL	Salamanca	04.02.2023	(18.71 - x - 19.74 - x - 19.90 - 19.42)
19.90	5		Andújar	02.06.2017	
19.89 i	3	CE	Antequera	21.02.2015	(19.80 - x - 19.89 - x - 19.89 - 19.86)
19.89 i	1	CpClubes	Madrid	28.01.2017	(19.76 - x - 19.75 - 19.89)
19.89	1	CE	Getafe	27.06.2021	(18.55 - 19.56 - 19.62 - x - 19.89 - x)
19.88	1	CE-FA	Pamplona	15.07.2023	(19.88 - 19.55 - 19.65 - 19.64)
19.87	22Q	CM	Londres (GBR)	05.08.2017	(19.38 - 19.87 - x)
19.86 i	10	CM	Portland (USA)	18.03.2016	(19.41 - 19.86 - x)
19.85	9	Ceur	Ámsterdam (NED)	09.07.20216	(19.15 - x - 19.85)
19.84 i	4	Pedro'sCup	Lodz (POL)	05.02.2016	(19.39 - 19.12 - 19.55 - 19.35 - 19.29 - 19.84)
19.84	1		León	27.06.2016	(19.66 - x - x - p - p - p)
19.83 i	13Q	CEur	Belgrado (SRB)	04.03.2017	(19.64 - 19.22 - 19.83)
19.83	3		Kladno (CZE)	22.05.2024	(19.13 - 19.48 - 19.56 -19.17 -19.77 - 19.83)
19.82	1		León	20.07.2015	(19.12 - 19.82 - x - 19.49 - 19.26 - x)
19.79	3	MeetLisboa	Lisboa (POR)	10.06.2023	(18.61 - 19.50 - 19.24 - 19.44 - 19.28 - 19.79)
19.78	1		Barcelona	07.06.2014	(18.61 - x - 19.25 - 19.78)
19.78	1	CtrlRFEA	León	16.06.2021	(18.63 - 18.14 - 19.52 - 19.21 - 19.47 - 19.78)
19.75	4		Madrid	19.07.2014	(19.73 - 19.38 - x - 19.70 - 19.75 - 19.34)
19.71	2		Alcorcón	12.07.2014	(19.40 - 18.98 - 19.45 - 19.71)
19.71	1		León	20.06.2016	(18.45 - x - x - 19.09 - 19.11 - 19.71)
19.70 i	1	CdZar	Zaragoza	01.02.2014	(x - x - 18.46 - 19.19 - 19.70 - x)
19.70	24Q (12B)	CM	Eugene (USA)	15.07.2022	(19.45 - 19.47 - 19.70)
19.69 i	2	CpClubes	San Sebastián	31.01.2015	(19.26 - 19.69 - 19.35 - x)
19.69 i	1	CEus	San Sebastián	23.02.2020	(19.69 - x - p - p - p - p)
19.69	6cA	CpEur-Lanz	Samorín (SVK)	09.03.2019	(19.57 - 19.69 - 19.11 - x - 19.37 - 19.40)
19.68	1		Palencia	22.06.2014	(18.79 - 19.68 - x - p - p - p)
19.68	1	CE-FA	Granollers	02.07.2022	(19.34 - 19.68 - 19.56 - 18.94)

19.67 i	2	CE	Valencia	17.02.2018	(19.08 - 19.67 - 19.37 - 19.23 - p - p)
19.67 i	1	CE	Madrid	20.02.2021	(18.85 - 19.67 - 19.12 - 19.05 - 19.22 - 18.98)
19.66	1	CtrlRFEA	León	25.01.2020	(19.66 - x - x - p - p - p)
19.65	1	CE	Torrent	28.07.2023	(19.40 - 19.65 - 18.92 - p - 18.17 - 19.31)
19.63 i	2	CE	Sabadell	23.02.2014	(18.48 - 19.34 - 18.63 - x - x - 19.63)
19.61	1fc	CCat	Barcelona	14.07.2019	(18.69 - x - x - x - 19.61 - p)
19.60	1	CE-u	Murcia	07.05.2022	(18.53 - 19.60 - p - p - p - p)
19.58	16Q (8A)	CEur	Múnich (GER)	15.08.2022	(19.12 - x - 19.58)
19.57	7	ETC	Lille (FRA)	24.06.2017	(19.06 - 19.57 - 19.45)
19.54	5	JaénParInt	Andújar	06.09.2019	(19.50 - x - x - x - x - 19.54)
19.54 i	1	CtrlFAM	Madrid	18.12.2022	(18.75 - 19.25 - 19.54 - 17.94 - 18.73- p)
19.49 i	1	CpClubes	Valencia	30.01.2016	(18.99 - 19.49 - x - x)
19.47 i	1	CtrlFAM	Madrid	19.02.2022	(18.08 - 17.93 - x - 18.83 - 19.11 - 19.47)
19.44	1		Palafrugell	31.05.2014	(18.48 - 19.44 - 19.44 - 19.31 - x - 19.06)
19.44	3		Leiria (POR)	08.08.2015	(18.98 - 19.44 - x - x- 18.74 - 18.98)
19.44	1	CdSalam	Salamanca	05.06.2021	(19.08 - 18.99 - 19.44 - x - 19.43 - 19.18)
19.42 i	2	CE-Cl-CpJoma	Madrid	12.02.2022	(18.78 - x - 18.61 - 19.42 - 19.32 - 19.23)
19.42 i	1	DNA Clubes	Valencia	21.01.2023	(17.56 - 19.37 - 18.63 - 19.42)
19.41	18Q (10A)	CEur	Berlín (GER)	06.08.2018	(18.69 - 19.34 - x - x)
19.40 i	2	CE-Cl-CpRFEA	Barcelona	06.02.2021	(18.86 - 19.40 - x - 18.74 - 18.49 - 19.20)
19.40	1	CdSalam	Salamanca	01.06.2024	(19.06 - 19.10 - 18.60 - 19.10 - 19.40 - 18.90)
19.39	1	CECl-DHFT	La Nucía	12.06.2021	(18.40 - 18.78 - 18.98 - 18.97 - 19.39 - 19.02)
19.37 i	1	CpClubes	Valencia	25.01.2014	(19.37 - 18.94 - 18.92 - x)
19.37	1		León	27.02.2015	(19.21 - 19.07 - 18.93 - 19.37 - 18.88 - 19.30)
19.37	1		Durango	18.07.2015	¿?
19.36 i	1		San Sebastián	07.02.2015	(x - 18.08 - 18.92 - x - 19.02 - 19.36)
19.35	1	LaLigaSpCp	Barcelona	03.08.2019	(17.47 - 18.49 - 18.01 - 19.35 - 17.78 - x)
19.34	1	CtrlRFEA	León	06.07.2019	(18.52 - 18.59 - 18.51 - 18.71 - 18.50 - 19.34)
19.34 i	3	DNA	Glasgow (GBR)	05.02.2022	(19.34 - 17.73)
19.32 i	2	CE	Ourense	29.02.2020	(17.96 - x - 17.98 - 18.08 - 18.43 - 19.32)
19.31	1	CE	La Nucía	30.06.2024	(x - 17.85 - 18.41 - 19.31 - 18.27)
19.29 i	2	CE-Cl-CpLaLigaSp	Valencia	01.02.2020	(19.28 - 19.29 - 18.95 - x - 18.60 - 19.12)
19.28	8	JMed	Tarragona	27.06.2018	(18.62 - 19.05 - 18.41 - 18.56 - 19.20 - 19.28)
19.28	9	CEur-Sel	Bydgoszczc (POL)	10.08.2019	(18.86 - 19.22 - 19.28)
19.27	5	CEur-Sel	Chorzów (POL)	29.05.2021	(18.91 - 19.27 - 18.84)
19.24	4	CE	Alcobendas	27.07.2013	(19.24 - x - x - x - x - x)
19.24	3	CdBil	Bilbao	25.06.2016	(19.20 - 19.24 - x - x - 18.67 - 19.02)
19.22	3	CittàCastig	Castiglione della Pescaia (ITA)	26.05.2019	(19.22 - x - p - p - p - p)
19.21	5Q (2B)	JMed	Tarragona	27.06.2018	(18.22 - 19.21 - p)
19.20	1	DipCác	Cáceres	26.06.2019	(19.02 - 19.20 - 18.67 - 19.06 - 19.19 - x)
19.18 i	17Q	CEur	Praga (CZE)	05.03.2015	(x - 18.94 - 19.18)
19.18	1	CE-u	León	22.04.2023	(18.27 - 18.31 - 18.58 - 18.07 - 18.43 - 19.18)
19.15	2		Zaragoza	28.06.2014	(19.15 - 18.88 - 18.99)
19.14	1	CE-u	Castellón	04.05.2019	(17.64 - 18.01 - 17.79 - 18.10 - x - 19.14)
19.14	1	CtrlFACyL	León	19.06.2019	(18.74 - 18.89 - 18.94 - 18.72 - x - 19.14)
19.13	1	CtrlRFEA	León	07.07.2021	(18.82 - 18.95 - x - 18.79 - 19.13 - p)
19.12	1		León	14.02.2015	(18.73 - 19.02 - x - 18.65 - 18.60 - 19.12)
19.11 i	1	CEus	San Sebastián	10.02.2019	(18.14 - 19.01 - 19.11 - x - x - 18.75)
19.09	1	CtrlRFEA	León	11.08.2012	09 (19.09 - 18.62 - 18.53 - 18.59 - x - x)
19.07 i	7	VillaMadrid/WIT	Madrid	08.02.2019	(17.47 - 17.82 - x - 18.76 - x - 19.07)
19.06 i	18Q	CEur	Glasgow (GBR)	01.03.2019	(17.11 - 18.66 - 19.06)
19.00	1	CtrlRFEA	León	20.07.2019	(x - x - 18.39 - 19.00 - 18.37 - x)
18.97	6	JaénParInt	Andújar	22.05.2021	(18.87 - 18.97 - 18.83 - 18.86 - x - 18.62)
18.95 i	1	CtrlFAG	San Sebastián	23.12.2022	(18.29 - 17.94 - 18.95 - x - 18.89 - 18.83)
18.94	2		Alcobendas	18.06.2016	(18.94 - p - p - p)
18.93	1	CtrlRFEA	León	09.02.2012	(18.53 - 18.93 - x - 18.04 - x - 18.17)
18.92	4	CittàSavona	Savona (ITA)	29.0.2.2019	(18.92 - 18.88 - x - 18.64 - 18.92 - x)
18.90	2	CE-u	Salamanca	05.05.2012	(16.96 - 17.88 - 18.90 - x - 17.24 - 18.03)
18.90 i	4	MitIntCat	Sabadell	28.01.2023	(x - 18.85 - x - 18.90 - 18.85 - x)
18.88	1	CtrlRFEA	León	08.02.2014	(18.88 - 18.49 - x - x - p - p)
18.87 i	2	MIntCat	Barcelona	08.02.2021	(x - 18.07 - 18.82 - 18.87 - 18.71 - x)
18.86 i	1	CtrlFAPA	Oviedo	23.01.2021	(18.61 - 18.86 - x - x - x - x)
18.86	12 (11cA)	CpE-Laz	Split (CRO)	08.05.2021	(18.55 - 18.29 - 18.86 - 18.40 - x - 18.46)
18.85	7	ECCC-Clubes	Castellón	17.03.2013	(17.72 - 18.03 - x - 18.84 - 18.85 ?)
18.83	1		Los Corrales de Buelna	11.07.2012	(18.83 - 17.69 - 18.01 - x - x - p)

18.83	1	CE	Madrid	13.09.2020	(17.76 - 17.55 - 18.59 - x - 18.63 - 18.83)
18.82	1	CdSal	Salamanca	08.06.2019	(18.07 - x - 18.64 - 18.49 - 18.82 - x)
18.80	7	MMad	Madrid	07.07.2012	(18.80 - 18.29 - 18.49 - x - x - 18.75)
18.80 i	2	CE	Sabadell	17.02.2013	(18.80 - x - x - 18.48 - 18.19 - x)
18.80	1	CtrlRFEA	León	13.02.2021	(18.03 - 18.29 - x - 18.80 - 18.41 - 18.39)
18.79	1	CECL-DH2J	Zaragoza	01.06.2019	(17.60 - 17.99 - 17.62 - 17.43 - 18.79 - x)
18.73	1		San Sebastián	14.06.2014	(18.73 - 18.69 - x - x - x - p)
18.72	11	CpE-Lz	Leiria (POR)	16.03.2014	(x - 18.34 - 18.72 - 18.60 - x - x)
18.66	1	CECL-DH2J	Pamplona	19.05.2018	(18.66 - p - p - p - p - p)
18.65	3	CE-FA	Barcelona	16.06.2012	(17.84 - 18.27 - x - 18.65)
18.64 i	1	CE-Cl-CpLaLigaSp	San Sebastián	02.02.2019	(18.13 - 18.06 - 18.64 - x - x - p)
18.61 i	1	LaLigaSportsCup	Madrid	12.01.2020	(17.79 - x - x - 17.30 - x - 18.61)
18.53 i	1	CEus	San Sebastián	30.01.2021	(17.97 - 18.07 - 18.06 - x - 18.15 - 18.53)
18.50 A	1	CECL-DHFT	Soria	15.06.2019	(18.09 - 17.96 - x - x - 18.50 - x)
18.50	1		Palencia	16.05.2021	(x - 18.37 - 18.50 - x - x - p)
18.48	1	CtrlRFEA	León	13.07.2013	(17.54 - 18.48 - x - x - p - p
18.47	6	IberA	Barquisimeto	09.06.2012	(17.39 - 17.94 - x - 18.47 - 18.13 - x)
18.46	1		Vitoria	05.06.2010	(x - 16.98 - 17.55 - 18.46 - 17.68 - 17.61)
18.46 i	5 (3)	CE	Sabadell	25.02.2012	(17.22 - 17.33 - 18.46 - 18.23 - 18.35 - 18.07)
18.42 A	2	CECL-DHFT	Soria	16.06.2018	(18.42 - p - p - p - x - x)
18.32	1		León	23.02.2013	(17.85 - x - 18.32 - x - x - 17.48)
18.32	1	CE-FA	La Nucía	06.07.2024	(18.32 - p - p - p)
18.31	1	CtrlRFEA	León	11.02.2012	(17.03 - 16.96 - 17.23 - 18.31 - 17.53 - 17.45)
18.29	1	CECL-DHFT	Andújar	20.05.2017	(18.29 - p - p- p)
18.27 i	1		Oviedo	03.03.2012	(x - 17.65 - 18.14 - 17.86 - 18.27 - x)
18.26	3	CE	Málaga	06.08.2011	(16.91 - 18.15 - 17.83 - 17.86 - 18.06 - 18.26)
18.23 i	1	CEus	San Sebastián	02.02.2013	(desc)
18.21	1	CECL-DHFT	L'Hospitalet de Llobregat	24.04.2021	(17.31 - 17.89 - x - 17.71 - 17.60 - 18.21)
18.21	2		L'Hospitalet de Llobregat	10.07.2021	(17.57 - 18.21 - p - p)
18.19	5	CE	Avilés	17.07.2010	(x - 16.47 - 17.49 - x - 18.19 - 17.92)
18.12 i	4	CdZar	Zaragoza	29.01.2011	(18.12 - 17.79 - 18.12 - x - x - 17.52)
18.12	1	CtrlRFEA	León	06.07.2015	(17.28 - 17.28 - 17.17 - 17.23 - 18.12 - x)
18.11 i	1		San Sebastián	18.02.2012	(16.98 - 18.11 - 18.02 - x - x - 17.76)
18.10	4	CdBilb	Bilbao	19.06.2010	(17.52 - 17.55 - 17.81 - 17.25 - 18.10 - 17.81)
18.08	1	CtrlRFEA	León	18.08.2012	(x - x - 17.51 - x - 18.08 - 18.07)
18.08	1	CtrlRFEA	León	22.08.2020	(16.80 - 17.26 - 17.55 - 17.40 - 18.08 - 17.94)
18.08	4		Braga (POR)	20.06.2021	(17.00 - 18.08- x - p - p - p)
18.07 i	4	CE	Valencia	19.02.2011	(x - 17.28 - 17.91 - 18.07 - x - 17.97)
18.02	4	CdBilb	Bilbao	03.06.2012	(17.46 - x - 16.84 - 17.45 - 17.98 - 18.02)
18.00	2	CECL-DHFT	Bilbao	24.04.2010	(17.14 - 16.90 - 18.00 - x - 17.84 - x)
18.00 i	1		San Sebastián	12.02.2011	(16.80 - 17.84 - x - x - x - 18.00)

Manuel Olmedo



Sevilla, 17.05.1983 - 1,79m/60kg
Entrenadores: Paco Solares, Enrique Pascual, Johny Oruriaghli
Club 2021: ADA Calviá
Internacional: 20 (2002-2016)

Historial Español
Récord de Europa Máster de 800m al aire libre (1:47.05 en 2021)
Plusmarquista de España Júnior de 800m en pista cubierta (1:47.27 en 2002)
Mejor marca de España Absoluta de 1.000m en pista cubierta (2:18.24 en 2016)
Mejor marca de España Sub18 de 800m en pista cubierta (1:51.45 en 2001)
Mejor marca de España Sub16 de 1.000m en pista cubierta (2:34.87 en 1998)
Campeón de España Absoluto de 1.500m al aire libre (2010-2011-2014)
Campeón de España Absoluto de 1.500m en pista cubierta (2011-2014-2016)
Campeón de España Absoluto de 800m al aire libre (2007-2008)
Campeón de España Absoluto de 800m en pista cubierta (2002-2007)
Campeón de España Sub18 de 800m al aire libre (2001)
Campeón de España Sub18 de 800m en pista cubierta (2001)
Campeón de España Sub18 de 800m al aire libre (2000)
Campeón de España Sub18 de 800m en pista cubierta (2000)
Campeón de España Sub16 de 1.000m al aire libre (1999)
Campeón de España Sub16 de 1.000m en pista cubierta (1999)
Mejor Atleta Español en 2011

Récords de España o Mejores Marcas Absolutas
PC: 1.000m (2:18.24 en 2016)

Historial Internacional

JJOO	2004 - Atenas	800m (4e8/1:47.71)
	2008 - Pekín	800m (4s3/1:45.91)
CM	2003 - París	800m (4e4/1:47.98)
	2005 - Helsinki	800m (abandono en series)
	2007 - Osaka	800m (5s2/1:45.61)
	2009 - Berlín	800m (abandono en series)
	2011 - Daegu	1.500m (4º/3:36.33)
CE	2006 - Gotemburgo	800m (4s1/1:49.37)
	2010 - Barcelona	1.500m (3º/3:43.54)
	2012 - Helsinki	1.500m (e1/abandono)
	2014 - Zúrich	1.500m (7e2/3:48.40)
CpE	2008 - Annecy	Spl - 800m (1º/1:49.98)
CEsel	2011 - Estocolmo	ETC - 1.500m (1º/3:38.63)
CE23	2003 - Bydgoszcz	800m (3º/1:46.83)
	2005 - Erfurt	800m (2º/1:51.47)
CM-j	2000 - Stgo. de Chile	800m (5e1/1:51.65)
	2002 - Kingston	800m (8º/1:56.73)
CE-j	2001 - Grossetto	800m (8º/1:54.03)
CEpc	2002 - Viena	800m (4e1/1:51.95)
	2007 - Birmingham	800m (3e2/1:54.54)
	2009 - Turín	800m (5º/1:49.77)
	2011 - París	1.500m (1º/3:41.03)
CMpc	2008 - Valencia	800m (5s1/1:48.90)
	2016 - Portland	1.500m (e1/abandono)
CpEpc	2003 - Leipzig	800m (5º/1:49.55)




joma
ESPAÑA
SPAR
Olmedo
PARIS 2011
Reebok
PARIS 2011

Progresión Pto.Rk			Puesto	Pto. Rk	Puesto		
Año/Edad	Club	800m	Rank. ESP	MUN-EUR	1.500m	Rank. ESP	MUN-EUR
1999 (16)	Vegamedia - Sodevega	1:52.63	(70 / 10jr)		-		
2000 (17)	Atmo. Chapín Jerez 2002	1:49.73	(19 / 2jr)				
2001 (18)	Puma Jerez 2002	1:49.01	(12 / 1jr)		-		
2002 (19)	Puma Jerez 2002	1:47.64/1:47.27pc	(10 / 2jr)		3:48.06	(54)	
2003 (20)	Puma Chapín Jerez	1:45.57	(2)	(44M-18E)	-		
2004 (21)	Nike Bowerman	1:45.30	(2)	(38M-13E)		-	
2005 (22)	Nike Bowerman	1:45.48	(3)	(39M-13E)		-	
2006 (23)	C.D. Nike Running	1:45.74	(4)	(44M-16E)		-	
2007 (24)	F.C. Barcelona	1:45.13	(1)	(25M-4E)	3:42.29	(17)	
2008 (25)	F.C. Barcelona	1:45.20	(1)	(29M-6E)	-		
2009 (26)	F.C. Barcelona	1:45.91	(2)	(41M-12E)	-		
2010 (27)	F.C. Barcelona	1:45.4	(2)	(28M-8E)	3:36.98	(5)	(70M-14E)
2011 (28)	F.C. Barcelona	**1:44.56**	(1)	(17M-4E)	**3:34.44**	(2)	(36M-7E)
2012 (29)	F.C. Barcelona	1:52.73	(61)		3:36.50	(5)	
2013 (30)	F.C. Barcelona	Lesionado					
2014 (31)	F.C. Barcelona	1:54.24			3:37.84	(2)	(79M-25E)
2015 (32)	F.C. Barcelona	1:47.23	(8)		3:40.66pc		
2016 (33)	F.C. Barcelona	1:46.37	(4)	(95M-17E)	3:38.25pc		
2017 (34)	F.C. Barcelona	1:54.16pc			3:43.18pc		
2018 (35)	ADA Calviá	1:49.22	(18)		-		
2019 (36)	Atletismo Numantino	-			3:45.43	(26)	
2020 (37)	Atletismo Numantino	1:53.23			3:58.65pc		
2021 (38)	ADA Calviá	1:47.05	(9)		-		

Otras marcas personales:
200m: 22.70 (2000); 300m: 35.68 (1999); 400m: 48.49al (2000) 8.69pc (2007); 600m: 1:18.60 (2006); 1.000m: 2:21.14 (2021) / 2:18.24pc (2016) (13M-5E); Milla: 4:16.71pc (2012) 4:10 ruta (2010); 3.000m: 8:21.48 (2009); 10km ruta: 30:12 (2011)

Sus mejores marcas

800m (sub 1:50.00)

1:44.56	2	CtBar	Barcelona	22/07/2011
1:45.13	7c1	Rieti 2007	Rieti - (ITA)	09/09/2007
1:45.15	4c1	MMad	Madrid	21/07/2007
1:45.20	4c1	MMad	Madrid-MTZ	05/07/2008
1:45.30	6	MMad	Madrid	17/07/2004
1:45.4	2	MMad	Madrid	02/07/2010
1:45.48	7c1	GPDip	Sevilla	04/06/2005
1:45.57	7	GPDip	Sevilla	07/06/2003
1:45.61	5s2	CM	Osaka (JPN)	31/08/2007
1:45.67	3	MMad	Madrid	09/07/2011
1:45.71	3	Reebok	San Sebastián	10/08/2003
1:45.74	3c1	MIbAm	Huelva	20/06/2006
1:45.78	1e5	JJOO	Pekin (CHN)	20/08/2008
1:45.90	5e4	CM	Osaka (JPN)	30/08/2007
1:45.91	4S3	JJOO	Pekin (CHN)	21/08/2008
1:45.91	2	MMad	Madrid	04/07/2009
1:46.00	1c2	GGala	Roma - (ITA)	13/07/2007
1:46.06	6	Bislett	Oslo - (NOR)	15/06/2007
1:46.06	2c1	MIbAm	Huelva	13/09/2007
1:46.07 i	2	CtrlRFEA	Sevilla	11/02/2011
1:46.27	3	FBKG	Hengelo (NED)	30/05/2010
1:46.37	1		Carmona	08/06/2016
1:46.39	1c1	MIbAm	Huelva	13/06/2008
1:46.44 A	1		Soria	26/07/2006
1:46.63	8	Tsiklitiria	Atenas	24/06/2003
1:46.64	6	GGala	Roma (ITA)	10/07/2009
1:46.83	3	CEur-s20	Bydgoszcz (POL)	19/07/2003




joma
ESPAÑA
Divina Pastora
SPAR
Casado
BARCELONA 2010
joma
ESPAÑA
Divina Pastora
SPAR
Olmedo
BARCELONA 2010
joma


SPAR
ESP
ANNECY 200
RUS
ANNECY 2008


1580

1:46.94	1c1	CdRiv	Rivas Vaciamadrid	29/06/2007
1:47.05	8	MIbAm	Huelva	03/06/2021
1:47.06	6	WAF	Stuttgart (GER)	22/09/2007
1:47.18	1	Citta	Padua (ITA)	31/08/2008
1:47.23	6		Tomblaine (FRA)	17/07/2015
1:47.26	2	CE	Jerez de la Frontera	03/08/2003
1:47.27 i	2	GPVodaf	Sevilla	09/02/2002
1:47.34	5cB		Doha	28/05/2021
1:47.38 i	5	LBBW	Karlsruhe (GER)	29/01/2006
1:47.64	9		San Sebastián	20/02/2002
1:47.71	4e8	JJOO	Atenas (GRE)	25/08/2004
1:47.73 i	1		Valencia	08/02/2015
1:47.80	3c1	GPAra	Zaragoza	31/05/2008
1:47.85i	2	Vodaf	Valencia	14/02/2004
1:47.87i	1		Sevilla	17/02/2002
1:47.88	4	CidRiv	Rivas Vaciamadrid	10/06/2004
1:47.90	7		San Sebastián	03/07/2004
1:47.92 i	3	GP	Valencia	12/02/2005
1:47.98	4e4	CM	Paris Saint Denis (FRA)	28/08/2003
1:48.06	5		Ibiza	08/05/2021
1:48.14	4	GPSev	Sevilla	08/06/2002
1:48.23	3	GpAnd	Málaga	27/06/2009
1:48.31	1	CE	Almería	01/08/2004
1:48.41	2	CidRiv	Rivas Vaciamadrid	08/06/2006
1:48.57	1e3	CEur-s20	Bydgoszcz (POL)	17/07/2003
1:48.67 i	5c1	CdVal	Valencia	11/02/2006
1:48.68 i	8		Valencia	04/02/2009
1:48.77	3	GbAra	Zaragoza	18/07/2009
1:48.79	2e3	CE	Santa Cruz de Tenerife	26/07/2008
1:48.81	4	CpE-clubes	Lisboa	26/05/2002
1:48.82 i	2	GPZara	Zaragoza	04/02/2006
1:48.85 i	5c1	CdZar	Valencia	09/02/2008
1:48.90 i	5s1	CM	Valencia	08/03/2008
1:49.0	2		Jerez de la Frontera	28/06/2004
1:49.01	3		Vila Real de S.A (POR)	03/06/2001
1:49.06 i	1e2	CE	Sevilla	21/02/2009
1:49.11	4	CE	Barcelona	02/08/2009
1:49.15	11	GGala	Roma (ITA)	11/07/2008
1:49.21	3e1	CM-j	Kingston (JAM)	16/07/2002
1:49.22	3	PFV	Granada	03/06/2018
1:49.26	3	CE	Zaragoza-CAD	23/07/2006
1:49.30	1e2	CE	San Sebastián	04/08/2007
1:49.31	7		La Laguna	14/09/2002
1:49.31	1	CE	San Sebastián	05/08/2007
1:49.34	4c2	GPAra	Zaragoza-CAD	03/06/2006
1:49.37	9		Rabat (MAR)	19/06/2004
1:49.37	4S1	4s1	Gotemburgo (SWE)	11/08/2006
1:49.49 i	1	CE	Sevilla	18/02/2007
1:49.50	9	MMad	Madrid	03/07/2002
1:49.51	1e3	CE	Barcelona	01/08/2009
1:49.52 i	3s1	CEur	Turín (ITA)	07/03/2009
1:49.53	1	CE	Santa Cruz de Tenerife	27/07/2008
1:49.54	1e4	CEur	Gotemburgo (SWE)	10/08/2006
1:49.55 i	5	CpEur	Leipzig (GER)	15/02/2003
1:49.56 i	1	CE-Cl	Valencia	30/01/2010
1:49.57 i	1e2	CE	Sevilla	16/02/2002
1:49.60	1	Norwich Union	Glasgow (GBR)	03/06/2007
1:47.64	9	Reebok	San Sebastián	20/08/2002
1:49.64 A	1		Soria	13/07/2006
1:49.70 i	1	CE-Cl	San Sebastián	31/01/2015
1:49.72	3s1	CM-j	Kingston (JAM)	17/07/2002
1:49.73	3	CE	Barcelona	03/09/2000
1:49.75 i	1		Valencia	25/01/2014
1:49.77 i	5	CEur	Turín (ITA)	08/03/2009
1:49.82 i	1e1	CE	Sevilla	17/02/2007
1:49.87 i	7c1		Valencia	10/02/2007
1:49.91	1s2	CE	Jerez de la Frontera	02/08/2003
1:49.98	1	CpEur	Annecy - (FRA)	22/06/2008
1:49.99	2		Córdoba	22/09/2002

1.500m (sub 3:50.00)

3:34.44	10	Areva	París Saint Denis (FRA)	08/07/2011
3:36.33	4	CM	Daegu (KOR)	03/09/2011
3:36.50	8		Helsinki (FIN)	30/06/2012
3:36.98	1	Bislett	Oslo (NOR)	04/06/2010
3:37.43	1	MIbAm	Huelva	02/06/2011
3:37.70	2	MIbAm	Huelva	09/06/2010
3:37.84	1		Lignano Sabbiadoro (ITA)	08/07/2014
3:38.25 i	1		Sabadell	01/07/2016
3:38.63	1	ETC	Estocolmo (SWE)	18/06/2011
3:39.82 i	8	CdVal	Valencia	13/02/2010
3:39.92	4	Folksam	Sollentuna (SWE)	26/06/2014
3:40.31 i	2	CdZar	Zaragoza	04/02/2012
3:40.48	7e2	CEur	Zúrich (SUI)	15/08/2014
3:40.60	1	Club Ch	Pamplona	30/07/2011
3:40.66 i	1		Antequera	03/02/2015
3:41.03 i	1	CEur	París (FRA)	06/03/2011
3:41.47	2e1	CEur	Barcelona	28/07/2010
3:41.58 i	6	WK	Karlsruhe (GER)	01/02/2014
3:41.58 i	5	PSD	Düsseldorf (GER)	03/02/2016
3:41.78	4e2	CM	Daegu (KOR)	01/09/2011
3:42.05 i	3	GP	Zaragoza	06/02/2010
3:42.06	1	CE	Alcobendas	27/07/2014
3:42.29	9	GPAnd	Herrera	19/05/2007
3:43.18 i	2	CdVal	Valencia	10/02/2017
3:43.53 i	1e1	CEur	París (FRA)	05/03/2011
3:43.54	3	CEur	Barcelona	30/07/2010
3:44.92	1e1	CE	Alcobendas	26/07/2014
3:45.08 i	1		Antequera	29/01/2017
3:45.43	2		Castellón	01/06/2019
3:45.93 i	1		Valencia	20/02/2011
3:46.14 i	2e2	CE	Valencia	27/02/2010
3:46.40 i	2	CE	Valencia	28/02/2010
3:47.57	2e2	CE	Málaga	06/08/2011
3:47.70 i	2		Zaragoza	29/01/2011
3:48.06	2	CE-Cl	Madrid	01/06/2002
3:49.76 i	1e1	CE	Sabadell	22/02/2014


BRIDGESTONE
185
joma
BRIDGESTONE
196
joma
BRIDGESTONE
356
joma


OLMEDO
3
joma
GARCIA
7
joma
4

Berta Castells

Torredembarra (Tarragona), 24.01.1984 - 1.74m / 79kg
Entrenador: José Luis Velasco
Internacional: 58 (2001-2021)

Historial Español
Mejor Marca de España Sub23 de Martillo (68.87 en 2004)
Plusmarquista de España Sub20 de Martillo (65.70 en 2003)
Campeona de España Absoluta de Martillo (2003-2004-2005-2006-2007-2008-2009-2010-2011-2012-2013-2014-2016-2017-2018-2019)
Campeona de España de lanzamientos largos de Martillo (2011-2018-2019)
Campeona de España Sub23 de Martillo (2005)
Campeona de España Sub20 de Martillo (2002-2003)
Campeona de España Sub16 de Martillo (1999-2000)
Campeona de España Sub16 de Peso en pista cubierta (2000)
Campeona de España Universitaria de Martillo (2003-2008)

Récords de España y Mejores Marcas
Absolutos. Martillo: 61.62, 63.11 (2001); 63.78, 64.99 (2002); 65.05, 65.70 (2003); 66.10, 67.21, 67.34, 67.42, 68.87 (2004); 69.36 (2010); 69.53 (2011); 69.59 (2012); 70.52 (2016)
Sub23. Martillo: 58.39, 60.15, 61.21, 61.62, 63.11 (2001); 63.78, 64.99 (2002); 65.05, 65.70 (2003); 66.10, 67.21, 67.34, 67,42, 68.87 (2004)
Sub20. Martillo: 55.18, 58.39, 60.15, 61.21, 61.62, 63.11 (2001); 63.78, 64.99 (2002); 65.05, 65.70 (2003)
Master: (W35). 64.76, 67.41, 67.71, 68.71 (2019)




Joma
Divina Pastora
ESPAÑA
SPAR
Castells
ARCELONA 2010
Joma
tve

Historial Internacional

JJOO	2004 - Atenas	Martillo (11QAB/66.05)
	2008 - Pekín	Martillo (39Q/62.44)
	2012 - Londres	Martillo (15Q/68.41)
CM	2003 - París	Martillo (19QA/58.13)
	2005 - Helsinki	Martillo (9QA/65.50)
	2007 - Osaka	Martillo (29Q/63.32)
	2009 - Berlín	Martillo (20Q/67.32)
	2011 - Daegu	Martillo (17Q/67.74)
	2017 - Londres	Martillo (22Q/66.11)
CE	2002 - Munich	Martillo (18QB/57.15)
	2006 - Gotemburgo	Martillo (37Q/58.93)
	2010 - Barcelona	Martillo (8ª/68.20)
	2012 - Helsinki	Martillo (8ª/67.42)
	2014 - Zúrich	Martillo (Q/nulos)
	2016 - Ámsterdam	Martillo (12ª/63.27)
CpE	2001 - Vaasa	1ª D - Martillo (5ª/56.42)
	2002 - Sevilla	1ª D - Martillo (3ª/62.47)
	2003 - Florencia	Spl - Martillo (8ª/62.04)
	2004 - Bydgoszcz	Spl - Martillo (8ª/64.02)
	2005 - Gävle	1ª D - Martillo (2ª/67.35)
	2006 - Málaga	Spl - Martillo (5ª/65.93)
	2007 - Munich	Spl - Martillo (7ª/66.21)
	2008 - Leiria	1ª D - Martillo (2ª/66.33)
CESel	2009 - Leiria	Martillo (7ª/65.07)
	2010 - Bergen	Martillo (8ª/66.63)
	2011 - Estocolmo	Martillo (7ª/67.35)
	2013 - Gateshead	Martillo (6ª/66.21)
	2014 - Braunschweig	Martillo (7ª/66.71)
	2015 - Cheboksary	Martillo (11ª/65.51)
	2017 - Lille	Martillo (6ª/67.44)
	2019 - Bydgoszcz	Martillo (7ª/65.35)
CE-s23	2005 - Erfurt	Martillo (nulos en final)
CM-s20	2002 - Kingston	Martillo (9ª/55.41)
CE-s20	2001 - Grosseto	Martillo (3ª/61.04)
	2003 - Tampere	Martillo (3ª/65.64)
CM-s18	2001 - Debrecen	Martillo (2ª/59.65)
CpE-Lanz	2003 - Gioia Tauro	Martillo (13ª/60.22)
	2004 - Malta	Martillo (7cB/65.12)
	2006 - Tel Aviv	Martillo (3cB/64.32)
	2007 - Yalta	Martillo (7cA/63.92)
	2008 - Split	Martillo (7cB/61.80)
	2009 - Los Realejos	Martillo (3cB/64.97)
	2011 - Sofía	Martilo (2cB/66.15)
	2013 - Castellón	Martillo (10cA/66.28)
	2014 - Leiria	Martillo (2cB/66.30)
	2015 - Leiria	Martillo (3ª/66.21)
	2017 - Las Palmas Gran Canaria	Martillo (6cA/66.78)
	2019 - Samorin	Martillo (6cB/64.97)
	2021 - Split	Martillo (4cB/64.71)
CpM	2002 - Madrid	Martillo (8ª/63.49)
IberA	2004 - Huelva	Martillo (2ª/64.96)
	2010 - San Fernando	Martillo (1ª/68.37)
	2018 - Trujillo	Martillo (3ª/66.68)
JMed	2001 - Túnez	Martillo (6ª/60.10)
	2005 - Almería	Martillo (5ª/66.02)
	2009 - Pescara	Martillo (4ª/66.73)
	2013 - Mersin	Martillo (2ª/66.16)
	2018 - Tarragona	Martillo (4ª/67.53)
Univ.	2005 - Esmirna	Martillo (9ª/64.00)

…



Otros

2003 - Ribeira
España-Portugal: Martillo (2ª/63.61)

2003 - Almería
ESP-ALG-TUH-TUN-FRA Sub20: Martillo (1ª/64.41)

2004 - Lisboa
POR-ESP: Martillo (1ª/65.74)

2006 - Paris
DecaNation: Martillo (7ª/61.03)
2006 - Toulouse
FRA-ESP-GER-ITA Sub23: Martillo (1ª/63.09)

2007 - Paris
DecaNation: Martillo (6ª/62.28)

Progresión Año/Edad	Club	Martillo	Puesto Rank. ESP	Puesto Rank. MUND-EUR
1997 (13)	U.D. Torredembarra	53.40 (2kg)		
1998 (14)	U.D. Torredembarra	65.29 (2kg)		
1999 (15)	U.D. Torredembarra	60.24 (3kg)	(1s16)	
2000 (16)	U.D. Torredembarra	51.04 (4kg)/64.00 (3kg)	(11/1s18)	
2001 (17)	A.A. Catalunya	63.11	(1/1s18)	(70M-41E)
2002 (18)	A.A. Catalunya	64.99	(1/1s20)	(45M-27E)
2003 (19)	A.A. Catalunya	65.70	(1/1s20)	(58M-38E)
2004 (20)	C.A. Torredembarra	68.87	(1/1s23)	(30M-23E)
2005 (21)	U.D. Torredembarra	68.31	(1/1s23)	(39M-26E)
2006 (22)	Valencia Terra i Mar	67.99	(1/1s23)	(42M-32E)
2007 (23)	Valencia Terra i Mar	68.66	(1)	(44M-31E)
2008 (24)	Valencia Terra i Mar	66.33	(1)	(82M-55E)
2009 (25)	Valencia Terra i Mar	68.06	(1)	(50M-36E)
2010 (26)	Valencia Terra i Mar	69.36	(1)	(33M-24E)
2011 (27)	Valencia Terra i Mar	69.53	(1)	(36M-24E)
2012 (28)	Valencia Terra i Mar	69.59	(1)	(50M-34E)
2013 (29)	Valencia Terra i Mar	67.20	(2)	(65M-42E)
2014 (30)	Valencia Terra i Mar	69.33	(1)	(44M-25E)
2015 (31)	Valencia Terra i Mar	68.59	(2)	(56M-37E)
2016 (32)	Valencia Club Atletismo	**70.52**	(1)	(37M-25E)
2017 (33)	Valencia Esports	70.26	(1)	(34M-22E)
2018 (34)	Valencia Esports	68.82	(1)	(47M-31E)
2019 (35)	Valencia Esports	68.71	(1)	(50M-33E)
2020 (36)	Valencia Club Atletismo	67.33	(2)	(42M-33E)
2021 (37)	Valencia Club Atletismo	68.11	(2)	(74M-41E)
2022 (38)	Valencia Club Atletismo	65.96	(3)	
2023 (39)	Valencia Club Atletismo	61.80	(5)	

Otras marcas
Peso: 12.47 (2002); Disco: 34.35 (2000)



Todas sus marcas por encima de 60 metros

70.52	1	CtrlFCA	Manresa	16.06.2016	(68.55 - 70.52 - 68.20 - 67.32 - 67.84 - x)
70.26	1	MemJÁlv	Manresa	15.07.2017	(70.23 - 70.26 - 69.11 - 68.60 - 69.10 - 67.02)
69.59	1	MemJÁlv	Manresa	24.07.2012	(69.59 - x - 64.16 - 68.02 - 68.43 - x)
69.53	1	CE	Málaga	06.08.2011	(69.53 - 69.11 - 69.24 - 69.18 - 67.90 - 68.52)
69.52	1	MemJLHdez	Pamplona	27.07.2017	(69.52 - 66.14 - 69.09 - 66.77 - 68.65 - x)
69.42	1	CCat	Granollers	18.07.2012	(64.89 - 67.83 - x - 67.44 - x - 69.42)
69.41	1	CE	Gijón	24.07.2016	(69.41 - 67.59 - x - x - 67.53 - 68.43)
69.36	2	CpEur-Cl	Vila Real S.Antonio (POR)	30.05.2010	(69.36 - 68.93 - 67.18 - 68.67)
69.33	1	MemJAlv	Manresa	17.07.2014	(69.33 - x - 66.19 - 67.99 - x -68.65)
69.07	1	MemJAlv	Manresa	23.08.2011	(67.50 - 67.40 - 69.07 - 68.61 - 67.60 - x)
69.03	1	CritJosCamp	Barcelona	22.06.2016	(65.93 - 69.03 - 63.74 - 66.30 - 67.35 - 68.34)
68.99	1	CE-FA	Alcorcón	12.07.2014	(66.94 - 68.99 - 67.19 - x)
68.87	1c2	GPAnd.GP	Sevilla	05.06.2004	(67.42 - 68.87 - 67.54 - x - x - x)
68.82	1	CtrlRFEA	Manresa	17.07.2018	(67.52 - 68.82 - 66.73 - x - x - x)
68.71	1	MemJÁlv	Manresa	21.08.2019	(67.79 - 68.71 - 68.56 - 66.65 - x - x)
68.66	1	CE-Cl	Valencia	09.06.2007	(66.52 - 65.85 - 68.33 - 68.66 - 66.86 - x)
68.62	1	CtrlFCA	Barcelona	10.07.2016	(65.62 - 67.39 - x - x - x - 68.62)
68.59	2	CpEur-Cl	Mersin (TUR)	31.05.2015	(68.59 - x - x - 65.28)
68.52	4Q (1A)	CEur	Helsinki (FIN)	29.06.2012	(68.11 - 67.26 - 68.52)
68.43	1	CtrlFCA	El Prat de Llobregat	14.06.2012	(x - 67.29 - 67.17 - 68.43 - 67.24 - 67.02)
68.41	20Q (9B)	JJOO	Londres (GBR)	08.08.2012	(67.74 - 68.41 - 65.26)
68.38	1	CCat	Barcelona	30.06.2016	(66.02 - x - 67.99 - 68.38 - 67.31 - 64.81)
68.37	2	ClbAm	San Fernando	04.06.2010	(68.37 - 68.36 - 67.81 - 67.63 - x - 66.32)
68.35	1	CE	Pamplona	25.08.2012	(68.35 - 67.43 - 66.88 - 64.60 - x - 66.25)
68.33	1	CE-Cl	Valencia	12.06.2010	(68.33 - x - 68.33 - x - 68.06 - 64.30)
68.32	1	MemJAlv	Manresa	17.07.2015	(66.93 - 68.32 - x - 64.36 - 66.04 - 67.93)
68.32	1	CritJCamp	Barcelona	12.07.2017	(x - 68.27 - 66.95 - 68.32 - 65.62 - 67.87)
68.31	1	CE-p	Sabadell	03.07.2005	(66.56 - 68.31 - 67.71 - 67.99 - 67.30 - x)
68.27	2	CpEur-Cl	Mersin (TUR)	29.05.2016	(68.27 - x - 68.27 - x)
68.23	1	JLHdez	Pamplona	26.07.2018	(65.42 - 68.23 - 65.63 - x - 64.40 - 64.83)
68.21	1	CE	Getafe	22.07.2018	(66.78 - 66.94 - 65.84 - 68.21 - 66.36 - 67.55)
68.20	8	CEur	Barcelona	30.07.2010	(68.20 - 66.07 - x)
68.16	1	TrDip	Castellón	04.07.2017	(p - 68.16 - 68.10 - 66.43 - 67.19 - 67.13)
68.14	1		Gavá	13.06.2004	(x - 68.14 - 67.86 - 67.64 - 64.23 - x)
68.12	1	MemJAlv	Manresa	13.07.2011	(67.92 - 68.12 - 65.71 - x - 66.57 - 65.58)
68.11	1	CtBar.CCat	Barcelona	29.06.2017	(x - 67.40 - 67.12 - 68.11 - 67.51 - 65.24)
68.11	2	CE-Cl	La Nucía	13.06.2021	(67.31 - x - 65.93 - 68.11 - 65.43 - x)
68.10	1	CE	Almería	01.08.2004	(66.64 - 67.24 - 67.45 - x - x - 68.10)
68.10	1	CE	Alcobendas	26.07.2014	(66.36 - 65.16 - x - 64.21 - 67.05 - 68.10)
68.07	12Q (7B)	CEur	Ámsterdam (NED)	06.07.2016	(68.07 - 66.96 - 63.53)
68.06	1	CCat-Cl	Manresa	24.06.2009	(67.18 - 68.06 - 64.54 - x)
68.03	1	CtrlFCA	Palafrugell	22.06.2012	(68.03 - x - x - x - 66.97 - x)
67.99	1	CritNacLanz	Los Realejos	04.03.2006	(67.40 - 67.99 - 66.77 - x - 66.56 - x)
67.96	1	CtMat.CCat-op	Mataró	07.07.2010	(67.96 - x - 66.80 - 65.83 - x - 65.76)
67.84	1	MemJAlv	Manresa	22.07.2009	(67.73 - 67.67 - 67.84 - 66.06 - x - 66.72)
67.84	1	CE	La Nucía	01.09.2019	(65.51 - 67.22 - 67.84 - 66.91 - x - x)
67.74	17Q (10B)	CM	Daegu (KOR)	02.09.2011	(67.74 - 65.22 - 67.02)
67.73	1	CE-Cl	Castellón	02.06.2012	(66.97 - 67.73 - 65.65 - 63.59)
67.72	1	CtMat	Mataró	21.07.2004	(67.22 - 67.11 - 64.06 - 67.72 - 65.29 - 66.45)
67.71	1	CE-Cl	Pamplona	01.06.2019	(65.37 - 65.59 - x - 67.71 - 66.55 - 65.88)
67.66	1	CpEur-Cl	Valencia	27.05.2006	(64.52 - 66.12 - 63.63 - 67.66)
67.63	1	CritCdGavà	Gavà	20.07.2019	(64.49 - 66.16 - 67.63 - 65.35 - 64.74 - x)
67.53	1	CE	Barcelona	23.07.2017	(x - 67.53 - x - x - x - 22.49)
67.53	4	JMed	Tarragona	27.06.2018	(67.53 - x - 64.60 - x - 65.24 - 66.17)
67.49	1	CE-Cl	Torrent	12.05.2007	(67.49 - 66.86 - 65.74 - 64.36 - x - x)
67.49	1	CtrlFCA	Sabadell	03.08.2019	(67.49 - x - p - p - p - p)
67.44	6	CEur-Sel	Lille (FRA)	24.06.2017	(61.69 - 64.53 - 67.44)
67.42	8	CEur	Helsinki (FIN)	01.07.2012	(66.03 - 67.42 - x)
67.41	1	CE-LanzLarg	Jaén	02.03.2019	(67.41 - x - x - 63.61 - 64.76 - x)
67.39	1	CE-Cl	Castellón	10.06.2017	(61.77 - 64.54 - 65.08 - 67.39)
67.37	1	CritJCamp	Barcelona	13.07.2016	(66.74 - 66.45 - x - 67.37 - 66.31 - 64.77)
67.36	1	MemJLHdez	Pamplona	30.07.2019	(67.36 - 65.63 - 66.01 - x - 66.89 - 66.05)



67.35	2	CpEur-1D	Gävle (SWE)	19.06.2005	(64.97 - 65.43 - 67.35 - x)
67.35	7	CEur-Sel	Estocolmo (SWE)	18.06.2011	(61.99 - 67.35 - x)
67.34	1	CtrlFAM	Madrid	14.02.2004	(x - 67.34 - x - x - 60.02 - x)
67.33	1	CCat-InvLanzLarg	Barcelona	16.02.2020	(64.80 - 64.52 - 67.33 - x - 63.57 - p)
67.32	20Q (10A)	CM	Berlín (GER)	20.08.2009	(67.32 - x - x)
67.25	1	CCat	Sabadell	17.07.2004	(64.03 - 65.68 - 67.25 - x - 66.58 - 64.87)
67.21	1	CritLanz J3	Barcelona	08.02.2004	(63.40 - 66.10 - 64.79 - 67.21 - 65.00 - x)
67.20	1	CtMat.CCat	Mataró	03.07.2013	(66.87 - 67.20 - x - x - x - 65.15)
67.10	1	Noct	Alcalá de Henares	07.07.2007	(65.91 - x - 65.82 - x - 67.10 - 66.69)
67.10	1	CtrlRFEA	León	07.07.2018	(65.04 - 67.10 - x - 65.50 - 65.28 - 64.76)
66.97	1	CtMat	Mataró	08.07.2012	(66.97 - x - 65.08 - 63.16 - 64.69 - 64.37)
66.92	1	CCatLanzInv	Barcelona	26.02.2012	(66.48 - 66.92 - 63.75 - x - 65.88 - x)
66.92	2	CCat	Igualada	06.06.2021	(65.74 - 66.92 - 66.56 - 66.01 - 64.16 - 64.87)
66.91	1	CritJCamp	Barcelona	08.06.2005	(64.37 - 64.75 - x - 64.55 - 64.56 - 66.91)
66.88	1	CE	Alcobendas	27.07.2013	(63.76 - 66.88 - x - x - x - x)
66.85	1	CE-Cl	Oviedo	24.04.2010	(66.16 - 66.85 - x - 65.69 - x - x)
66.84	1	CE	Málaga	24.07.2005	(65.24 - x - 64.44 - 66.65 - 66.84 - x)
66.83	1	CCat-Hivern	Barcelona	27.02.2011	(64.94 - 66.23 - 65.87 - 66.83 - 65.21 - x)
66.78	6cA	CpEur-Lanz	Las Palmas de G.C.	11.03.2017	(63.37 - 66.78 - 65.59 - x - x - x)
66.74	1	MIntPalaf.CCat	Palafrugell	31.05.2014	(66.74 - 64.52 - x - x - 63.73 - 64.39)
66.73	4	JMed	Pescara (ITA)	30.06.2009	(66.73 - x - 64.65 - x - 65.59 - 66.73)
66.72	2	VillaBilbao	Bilbao	03.06.2012	(x -64.55 - 66.72 - x - 65.48 - 66.44)
66.72	1	CE-FA	Granollers	14.07.2018	(66.40 - 66.72 - x - x)
66.71	7	CEur-Sel	Braunschweig (GER)	22.06.2014	(62.62 - 63.45 - 66.71)
66.70	1	CE-Cl	Zaragoza	08.06.2013	(66.70 - 65.13 - 65.27 - 65.19)
66.70	1fc	Cat jr Clb	Barcelona	14.05.2005	(66.54 - 65.31 - 66.70 - x - x - 65.17)
66.70	1	CE-Cl	Valencia-JAD	20.05.2017	(65.46 - 66.14 - 66.70 - x)
66.68	3	ClbAm	Trujillo (PER)	25.08.2018	(x - 65.55 - 65.28 - 66.68 - 64.71 - 65.42)
66.67	3	CpEur-Clubes	Vila Real S.Antonio (POR)	27.05.2012	(66.67 - 62.60 - 63.12 - 62.37)

66.67	2	CritJCamp	Barcelona	10.07.2013	(66.67 - 65.25 - 65.09 - 65.73 - 64.72 - 65.23)
66.67	2	CpEur-Cl	Birmingham (GBR)	26.05.2018	(66.17 - 66.67 - 65.00 - 65.77)
66.65	1	TrNemPon	Barcelona	17.07.2011	(65.26 - 63.71 - 66.23 - 65.76 - 66.65 - x)
66.63	8	CEur-Sel	Bergen (NOR)	20.06.2010	(64.86 - x - 66.63)
66.61	10Q (6B)	CEur	Barcelona	28.07.2010	(66.61 - 65.95 - 65.26)
66.60	2	CpEur-Cl	Vila Real S.Antonio (POR)	29.05.2011	(66.60 - 66.49 - 65.87 - x)
66.60	1	CtBar	Barcelona	17.07.2019	(66.40 - 66.38 - 66.60 - x - 64.19 - 63.84)
66.58	2	GPDip	Vitoria	02.07.2011	(x - 65.47 - 66.58 - 66.50 - 66.47 - x)
66.55	1	CE-FA1	Córdoba	16.06.2007	(63.76 - 66.55 - x - 66.29)
66.47	1	CpCl	Barcelona	03.08.2010	(61.72 - 65.87 - 65.89 - 66.47)
66.44	2	MitInt	Gavá	04.06.2006	(66.14 - 66.44 - 63.97 - 61.08 - 65.00 - 65.40)
66.43	1	CCat-LanzInv	Barcelona	19.02.2017	(64.33 - 63.04 - 62.04 - 66.29 - 66.43 - 61.21)
66.41	1	DipCast	Castellón	23.07.2019	(62.80 - 66.41 - p - x - p - p)
66.37	5	MMad	Madrid	19.06.2021	(x - 66.37 - 65.10 - 66.04 - 64.15 - x)
66.35	1	CE-FA1	Zaragoza	25.06.2011	(64.99 - 65.18 - 66.35 - 65.83)
66.34	2	CCat	Barcelona	14.07.2019	(x - 64.02 - 66.12 - 66.34 - 62.56 - 65.77)
66.33	2	CpEur-1D	Leiria (POR)	22.06.2008	(60.46 - 66.33 - 63.11 - x)
66.30	2c2	CpEur-Lanz	Leiria (POR)	16.03.2014	(64.37 - 65.02 - 66.30 - 65.04 - 65.18 - 65.66)
66.29	1	CCat	Barcelona	10.06.2006	(65.70 - 66.29 - x - 65.48 - 64.28 - 64.66)
66.28	1	CE-Cl	San Sebastián	15.05.2010	(63.18 - 66.04 - 65.26 - x - 66.28 - 65.39)
66.28	11c2	CpEur-Lanz	Castellón	17.03.2013	(63.79 - 64.75 - 66.28 - 65.39 - 63.58 - 64.17)
66.21	1	CE-Cl	Valencia	20.05.2006	(63.93 - 63.49 - 63.15 - x - 66.21 - 65.26)
66.21	7	CpEur-Spl	Múnich (GER)	24.06.2007	(63.43 - 66.21 - x - x)
66.21	6	CEur-Sel	Gateshead (GBR)	23.06.2013	(66.21 - x - 65.04)
66.21	3c2	CpEur-Lanz	Leiria (POR)	15.03.2015	(62.78 - 63.97 - x - 66.21 - x - 65.72)
66.20	5Q (3B)	Univ	Esmirna (TUR)	15.08.2005	(66.20)
66.19	8	GPAnd	Sevilla	04.06.2005	(x - x - 66.19 - 64.38 - 65.35 - x)
66.16	2	JMed	Mersin (TUR)	26.06.2013	(x - 65.95 - 64.67 - 61.92 - 65.57 - 66.16)
66.15	2cB	CpEur-Lanz	Sofía (BUL)	20.03.2011	(66.15 - 62.69 - 64.68 - 62.95 - 65.59 - 65.89)
66.12	1	TrofNemPon J1	Barcelona	11.07.2009	(64.62 - 66.12 - 65.95 - x - x - 64.84)
66.12	1	CE-inv	Toledo	12.03.2011	(66.12 - 64.07 - x - 63.44 - x - 64.33)
66.12	1	CCat-Inv	Barcelona	01.03.2015	(66.12 - 64.07 - x - 63.44 - x - 64.33)
66.11	22Q (10A)	CM	Londres (GBR)	05.08.2017	(63.09 - 66.11 - 66.05)
66.10	1	CCat-Hivern	Mataró	11.03.2007	(60.73 - x - 61.49 - 66.10 - 64.86 - 64.04)
66.08	2	CpEur-Cl	Vila Real S.Antonio (POR)	25.05.2014	(63.69 - 66.08 - 65.79 - x)
66.05	23Q (11B)	JJOO	Atenas (GRE)	23.08.2004	(64.30 - x - 66.05)
66.04	1	CE-Cl	Zaragoza	28.06.2014	(65.24 - x - 66.04 - x)
66.03	1	CE	Zaragoza	23.07.2006	(63.39 - 63.39 - 63.76 - 66.03 - 65.94 - x)
66.02	5	JMed	Almería	29.06.2005	(x - 65.34 - 63.81 - x - 66.02 - x)
66.00	1	CE	Barcelona	02.08.2009	(64.16 - 66.00 - 64.97 - 65.41 - 65.88 - x)
65.97	1	CCat-LanzInv	Barcelona	22.02.2009	(63.86 - 65.51 - 62..70 - 65.31 - 62.36 - 65.97)
65.96	3	CE-Cl	La Nucía	11.06.2022	(63.82 - 63.91 - x - 65.96 - x - x)
65.93	5	CpEur-Spl	Málaga	29.06.2006	(64.26 - 60.23 - 64.70 - 65.93)
65.93	1	CritJCamp	El Prat de Llobregat	17.03.2012	(64.22 - 65.93 - x - 64.62 - x - x)
65.90	1	CE-Cl	Valencia	06.06.2009	(65.03 - x - 64.92 - 65.90 - 65.05 - x)
65.86	1	Noct	Alcalá de Henares	13.07.2008	(58.50 - 63.94 - 64.28 - x - 65.86 - 63.67)
65.86	1	CE-Cl	Santander	07.06.2014	(63.82 - 62.03 - 65.86 - x)
65.75	4	CpEurCl	Vila Real S.Antonio (POR)	26.05.2013	(65.75 - x - x - 64.22)
65.75	4	MIbAm	Huelva	12.06.2014	(65.75 - x - x - x - 64.21)
65.74	1	vPOR-lanz	Lisboa (POR)	07.07.2004	(x - 63.88 - x - 65.58 - x - 65.74)
65.74	1	CpCl	Mataró	04.08.2009	(64.00 - 63.44 - 65.74 - 63.85)
65.70	1	CE-Cl	Barcelona	31.05.2003	(60.90 - 63.55 - x - 63.79 - 64.13 - 65.70)
65.70	1	CE	Avilés	17.07.2010	(65.70 - 64.62 - 65.36 - 64.35 - 63.86 - x)
65.67	1	MemMConsegal	Barcelona	29.07.2005	(64.07 - 62.46 - 65.67 - 64.00 - x - 64.18)
65.67	1	CE-LanzL	Montijo	03.03.2018	(65.55 - x - 61.52 - 63.56 - 65.67 - x)
65.67	1	CpEur-Cl	Castellón	26.05.2019	(60.61 - 65.67 - 64.67 - x)
65.65	1	CtBar	Barcelona	11.07.2018	(61.07 - 65.65 - 64.56 - 65.09 - x - 63.64)
65.64	3	CEur-j	Tampere (FIN)	26.07.2003	(64.55 - x - x - 64.93 - 65.04 - 65.64)
65.64	1	CritLanz J3	Barcelona	26.01.2014	(62.60 - 65.64 - 62.45 - x - 62.28 - x)
65.62	2	CE-LanzL	León	01.03.2014	(62.53 - 65.62 - x - x - 64.21 - x)
65.59	1	CCatLanzLar	Barcelona-SE	18.02.2018	(63.84 - 65.59 - 64.74 - 62.79 - 62.40 - 63.19)
65.57	1	CtrlPreselecc	San Cugat del Vallès	10.02.2007	(63.91 - 64.94 - 64.29 - x - 65.57 - x)
65.55	2	CtrlRFEA	Castellón	29.02.2020	(64.97 - 65.55 - 63.85 - 65.38 - x - 63.50)
65.54	1	CritNacLanz	Jaén	28.02.2009	(65.54 - x - 63.35 - 63.34 - 63.90 - x)
65.52	2	CE	Castellón	02.08.2015	(x - 64.04 - 63.76 - 65.52 - x - x)

65.51	11	CEur-Sel	Cheboksary (RUS)	21.06.2015	(65.35 - x - 65.51)
65.50	6	GPAnd	Sevilla	07.06.2003	(62.36 - 64.43 - 64.32 - 64.46 - 57.08 - 65.50)
65.50	17Q (9A)	CM	Helsinki (FIN)	10.08.2005	(x - 63.56 - 65.50)
65.47	1	CritLanz J3	Barcelona	26.02.2006	(64.58 - 63.41 - x - 62.85 - 65.47 - 60.82)
65.44	2	CE	Getafe	25.06.2021	(x - 63.04 - x - x - 62.19 - 65.44)
65.39	1	CE-FA1	Ciudad Real	13.06.2009	(64.57 - 65.39 - x - 63.45)
65.39	7	MMad	Madrid	04.07.2009	(x - 63.29 - x - 65.39 - x - 54.55)
65.39	2	CCat	Tarragona	05.06.2022	(62.41 - 65.39 - x - 64.12 - 63.39 - 63.51)
65.38	1	CtrlRFEA	León	08.07.2018	(63.61 - 64.53 - x - 64.64 - 65.38 - 63.30)
65.36	2	CCat	Mataró	05.06.2011	(58.35 - 63.70 - x - 63.00 - x - 65.36)
65.35	7	CEur-Sel	Bydgoszcz (POL)	11.08.2019	(65.35 - x - 64.67)
65.34	1	CE-Cl	Oviedo	28.04.2012	(65.34 - 65.12 - 62.91 - x)
65.32	1	CE-Cl	Valencia	11.06.2011	(65.16 - x - 64.91 - 65.32)
65.29	1	CE-FA1	Puertollano	15.07.2006	(64.80 - 65.29 - 64.58 - 63.67)
65.29	1	CE-Cl	Valencia	17.05.2008	(62.67 - 65.29 - 59.08 - 63.56 - 63.25 - 63.79)
65.26	1	CpCl	Pamplona	30.07.2011	(x - 65.26 - 63.54 - 64.46)
65.23	2	CE-LanzLar	Motril	07.03.2020	(57.18 - x - x - 65.23 - x - x)
65.22	1	CritNacLanz	Huesca	28.02.2004	(62.49 - 65.22 - 62.58 - 64.10 - x - 63.03)
65.22	1	CE-Cl	Castellón	11.06.2016	(65.22 - x - x - 64.41)
65.20	1	CE-Cl	Castellón	16.06.2018	(65.20 - 64.18 - x - x - 64.26 - x)
65.16	1	CE-Cl	Valencia	28.04.2018	(65.16 - x - 64.23 - x - 64.52 - x)
65.13	1	CE-Cl	San Sebastián	19.05.2018	(x - 65.13 - 64.81 - 63.15 - 63.06 - x)
65.12	7c2	CpEur-Lanz	Marsa (MLT)	13.03.2004	(x - x - 60.77 - 65.12 - 64.18 - 63.59)
65.10	2	CCat	Barcelona	08.07.2015	(64.53 - 64.88 - 65.10 - x - 61.01 - 63.84)
65.09	1		Igualada	29.06.2003	(61.30 - 62.11 - 65.09 - x - x - 64.92)
65.07	7	CEur-Sel	Leiria (POR)	21.06.2009	(x - 65.07)
65.07	1	CE-Cl	Andújar	24.04.2021	(65.07 - x - 64.27 - 64.66 - 64.64 - x)
65.05	1	CritLanz J2	Barcelona	26.01.2003	(65.05 - 63.59 - 61.48 - 63.29 - x - 63.73)
65.00	1	CE-Cl	Valencia	23.05.2015	(65.00 - 63.62 - x - x)

64.99	1		Barcelona	04.09.2002	64.25	1	CdCast	Castellón	11.07.2006
64.98	1	CpCl	Alicante	30.07.2008	64.24	1	CCat	Barcelona	02.06.2007
64.97	3 2	CpEur-Lanz	Los Realejos	14.03.2009	64.24	1	CtMat	Mataró	15.07.2014
64.96	3	CIbAm	Huelva	06.08.2004	64.22	1	CE-Cl	Valencia	27.04.2013
64.97	6cB	CpEur-Lanz	Samorin (SVK)	09.03.2019	64.13	1	CE	Santa Cruz de Tenerife	27.07.2008
64.90	1		Pamplona	17.05.2003	64.12	1		Barcelona	21.07.2007
64.90	1	CE-Cl	Valladolid	21.05.2016	64.04	1	CritN_Lanz	Los Realejos	24.02.2007
64.82	1	CCat	Barcelona	01.06.2008	64.02	8	CpEur-Spl	Bydgoszcz, (POL)	20.06.2004
64.81	1		Barcelona	01.07.2018	64.00	9	Univ	Esmirna (TUR)	16.08.2005
64.79	1		Manresa	17.06.2021	63.95	1		Sant Cugat del Vallés	07.03.2004
64.78	1		Barcelona	02.02.2014	63.92	8 1	CpEur-Lanz	Yalta (UKR)	18.03.2007
64.76	1		Barcelona	16.02.2019	63.91	1	CE-FA1	Avilés	28.06.2008
64.75	1		Castellón	18.02.2006	63.84	12		Madrid	12.06.2018
64.75	2	CE	Madrid	12.09.2020	63.82	1	CE-Cl	Valencia	07.06.2008
64.74	1		Barcelona	20.07.2013	63.82	1	CE-Cl	Pamplona	21.05.2011
64.71	1		Zaragoza	09.07.2005	63.73	1	CE-Cl	Durango	19.05.2012
64.71	4cB	CpEur-Lanz	Split (CRO)	09.05.2021	63.71	1		Barcelona	14.07.2007
64.68	2		Gavà	11.07.2015	63.64	1	CpEur-Lanz	Leiria (POR)	11.03.2018
64.67	1	CE-Cl	Orense	26.04.2008	63.63	1	CE-Cl	Valencia	17.06.2006
64.63	8	MMad	Madrid	17.07.2006	63.62	1	CE-FA1	Vigo	26.06.2010
64.61	4		Castellón	31.05.2009	63.61	2	vPOR Lanz	Ribeira (POR)	10.06.2003
64.57	1	CritN-Lanz	San Javier	01.03.2008	63.59	1	CE-Cl	Zaragoza	15.06.2019
64.50	3Q2	CEur-s23	Erfurt (GER)	14.07.2005	63.53	1	CE-Cl	Valencia	14.06.2003
64.48	1	DipCas	Castellón	29.06.2021	63.53	1	CpCl	Castellón	11.08.2007
64.44	1	CE	San Sebastián	05.08.2007	63.49	8	CpM	Madrid	21.09.2002
64.43	1		Valls	21.07.2008	63.40	1		Tarragona	16.09.2002
64.41	1	4N-j	Almería	19.07.2003	63.40	1	CE-Cl	Zaragoza	13.06.2015
64.38	1		Barberá del Vallés	08.03.2008	63.34	4	CpEur-Cl	Vila Real S.Antonio (POR)	24.05.2008
64.37	1	CE-Cl	Valencia	11.05.2019	63.34	1	CE-Cl	Zaragoza	16.05.2009
64.34	2		Barcelona	09.02.2014	63.32	12QA	CM	Osaka (JPN)	28.08.2007
64.33	1		Barcelona	09.07.2005	63.27	12	CEur	Amsterdam	08.07.2016
64.32	3 2	CpEur-Lanz	Tel Aviv (ISR)	18.03.2006	63.25	1		Santa Coloma de Gramenet	21.05.2022
64.32	1	CE-Cl	Andújar	30.04.2016	63.21	1	CE-LanzL	Jaén	23.02.2003
64.31	2	CtBar	Barcelona	01.07.2021	63.19	1		Barcelona	07.05.2005
64.25	1	CE	Jerez de la Frontera	03.08.2003	63.19	1	CE-Cl	Valencia	17.05.2014

63.17	3	CpEur-Cl	Albufeira (POR)	27.05.2007
63.16	1	CE-Cl	Alcobendas	30.04.2011
63.11	1	CtMat	Mataró	04.07.2001
63.09	1		Toulouse (FRA)	11.03.2006
63.07	2		Manresa	27.08.2020
63.04	1	CECL-DH3J	Pamplona	01.06.2002
63.04	1	CE-u	Fuenlabrada	11.05.2008
63.02	1		Barcelona	25.05.2022
62.93	2		Madrid	15.02.2003
62.81	8	CtBar	Barcelona	25.07.2009
62.78	1	CE-Cl	L'Hospitalet Llobregat	14.05.2022
62.66	1	CE-Cl	Pamplona	09.05.2015
62.65	1QB	CEur-j	Tampere (FIN)	24.07.2003
62.54	1	CE-Cl	Valladolid	18.05.2013
62.51	1	CE-Cl	Zaragoza	15.05.2021
62.48	1	CE-Cl	Madrid	05.09.2020
62.47	3	CpEur-1D	Sevilla	23.06.2002
62.44	20QB	CM	Pekín (CHN)	18.08.2008
62.43	1	CtMat	Mataró	04.07.2002
62.36	1	CE-FA	Granollers	02.07.2022
62.32	1	CE-j	Majadahonda	30.06.2002
62.28	7	DecaNat	París (FRA)	08.09.2007
62.13	1		Barcelona	15.06.2022
62.04	8	CpEur-Spl	Florencia (ITA)	22.06.2003
62.00	1	AytoAlf	Alfaz del Pi	30.03.2002
61.99	1		A Coruña	13.07.2003
61.94	4	CE	Nerja	24.06.2022
61.91	1	CE-Cl	Valencia	25.04.2009
61.90	1	CE-Cl	Reus	01.05.2003
61.80	7 2	CpEur-Lanz	Split (CRO)	16.03.2008
61.80	2		Madrid	11.06.2023
61.64	1	CE-u	Madrid	11.05.2003
61.62	1	CE-Cl	Barcelona	28.04.2001
61.47	1		Barcelona	09.03.2003
61.40	1	CE-Cl	San Sebastián	29.04.2017
61.39	1		Barcelona	17.02.2002
61.19	3	vPOR Lanz	Almada (POR)	12.06.2002
61.15	1	CE-Cl	Andújar	30.04.2022
61.10	4	CtBar	Barcelona	05.07.2022
61.04	3	CEur-j	Grosseto (ITA)	21.07.2001
61.03	7	DecaNat	París (FRA)	26.08.2006
60.97	1	CE-Cl	Barcelona	12.05.2001
60.96	1	3N-j	Gorizia, (ITA)	06.07.2002
60.65	1		Niort (FRA)	03.08.2002
60.45	1QA	CM-j	Kingsto (JAM)	19.07.2002
60.37	1		Tarragona	03.03.2002
60.22	13	ChallEur	Goia Tauro (ITA)	02.03.2003
60.15	1		Barcelona	28.01.2001
60.13	2		Madrid	19.01.2002
60.10	6	JMed	Túnez (TUN)	13.09.2001
60.00	1		Gerona	08.07.2001





Sus récords de España de martillo

61.62 Berta Castells A.A.Catalunya Cataluña Barcelona 28-04-2001
XLIV Campeonato de España de Clubes (XXXVI femenino). División de Honor (1ª jornada). Estadio Joan Serrahima. 17h00m. 1. Castells 61.62 (56.73 – 61.21 – 61.03 – x – 61.62 – x), 2. Erika Soriano 53.14, 3. Susana Regüela 50.89, 4. Belén Mesa 50.26, 5. Pilar Martín 47.55, 6. Teresa de los Santos 43.24. Peso del artefacto: 4,010kg.

63.11 Berta Castells A.A.Catalunya Cataluña Mataró 04-07-2001
VIII Meeting "Ciutat de Mataró". Estadio Municipal. 17h30m. 1. Castells 63.11 (58.24 – 59.32 – 57.63 – 63.11 – 61.04 – 60.54), 2. Dolores Pedrares 60.63, 3. Irene Polo 53.39, 4. Belén Mesa 52.57, 5. Susana Regüela 49.47, 6. Cristina Mañosa 41.46, 7. Nazaret Cardona 40.59. Peso del artefacto: 4,007kg.

63.78 Berta Castells A.A.Catalunya Cataluña Barcelona 04-09-2002
64.99 Berta Castells A.A.Catalunya Cataluña Barcelona 04-09-2002
VIII Control de Atletismo AAC-UBAE. Pista de Can Dragó. 19h40m. 1. Castells 64.99 (63.78 – 62.99 – 63.09 – x – 64.99 – x), 2. Dolores Pedrares 61.65, 3. Belén Mesa 51.69, 4. Gordana Stojcevic (YUG) 34.06. Artefacto de 4,010 kg.

65.05 Berta Castells A.A.Catalunya Cataluña Barcelona 26-01-2003
Criterium de Lanzamientos de Invierno, 2ª jornada. Estadio Joan Serrahima. 11h30m. 1. Castells 65.05 (65.05 – 63.59 – 61.48 – 63.29 – x – 63.73), 2. Belén Mesa 49.15, 3. Laura Rey 48.39, 4. Gordana Stojcevic (YUG) 41.08, 5. Melania Pascual 37.12, 6. Lidia Pons 36.59, hasta 9 clasificadas. Peso del artefacto: 4,009kg.

65.70 Berta Castells A.A.Catalunya Cataluña Barcelona 31-05-2003
XLVI Campeonato de España de Clubes (XXXVIII femenino). División de Honor, 3ª jornada. Pista de Can Dragó. 17h00m. 1. Castells 65.70 (60.90 – 63.55 – x – 63.79 – 64.13 – 65.70), 2. Nancy Guillén (ESA) 56.23, 3. Belén Mesa 50.45, 4. Melania Pascual 45.54, 5. Cristina Mañosa 43.48, 6. Virginia Lahoz 41.45.

66.10 Berta Castells U.D.Torredembarra Cataluña Barcelona 08-02-2004
67.21 Berta Castells U.D.Torredembarra Cataluña Barcelona 08-02-2004
Criterium de Lanzamientos de Invierno, 3ª jornada. Estadio Joan Serrahima. 11h30m. 1. Castells 67.21 (63.40 – 66.10 – 64.79 – 67.21 – 65.00 – x), 2. Nancy Guillén (ESA) 58.18, 3. Belén Mesa 49.94, 4. Laura Rey 45.76, 5. Asunción García 43.81, 6. Silvia Morcillo 14.26. Artefacto de 4,005 kg.

67.34 Berta Castells U.D.Torredembarra Cataluña Madrid 14-02-2004
Reunión de Lanzamientos. Pista del INEF. 13h00m. 1. Castells 67.34 (x – 67.34 – x – x – 60.02 – x), 2. Dolores Pedrares 65.01, 3. Nancy Guillén (ESA) 60.87, 4. María Carmen Vidal 57.14, 5. Raquel Sola 55.03, 6. Eskarne Laizola 50.51, 7. Elena Izquierdo 50.28.

67.42 Berta Castells U.D.Torredembarra Cataluña Sevilla 05-06-2004
68.87 Berta Castells U.D.Torredembarra Cataluña Sevilla 05-06-2004
Meeting de Atletismo Sevilla 2004 (IAAF Gran Prix). Estadio de La Cartuja. 16h15m. Final B. 1. Castells 68.87 (67.42 – 68.87 – 67.54 – x – x – x), 2. Olga Tsander (BLR) 67.83, 3. Andrea Bunjes (GER) 66.02, 4. Clarissa Claretti (ITA) 64.50, 5. Lorraine Shaw (GBR) 63.86, 6. Dolores Pedrares 63.29, 7. Aldenay Vasallo (CUB) 61.42.

69.36 Berta Castells C.A.Valencia Terra i Mar Cataluña Vila Real de S.A.,POR30-05-2010
XXX Copa de Europa de Clubes femeninos, grupo A. Estadio Municipal. 16h00m. 1. Marina Marghieva (MDA) 70.54, 2. Castells 69.36 (69.36 – 58.93 – 67.18 – 68.67), 3. Vania Silva (POR) 65.05, 4. Jessica Guehaseim (FRA) 63.77, 5. Laura Gibilisco (ITA) 61.82, 6. Maria Bespalova (RUS) 61.60, 7. Kivilcim Kaya (TUR) 58.19, 8. Karolina Caklosová (SVK) 47.21.

69.53 Berta Castells C.A.Valencia Terra i Mar Cataluña Málaga 06-08-2011
XCI Campeonato de España (LIV femenino). Estadio Ciudad de Málaga. 16h45m. El lanzamiento del record fue a las 16h52m. 1. Castells 69.53 (69.53 – 69.11 – 69.24 – 69.18 – 67.90 – 68.52), 2. Laura Redondo 64.81, 3. Jennifer Nevado 57.85, 4. Erika Soriano 57.55, 5. Gemma Fiblá 54.34, 6. María Carmen Vidal 54.04, 7. María Barbaño 50.98, 8. Lidia Gómez 50.84, 9. Irene Ramos 50.21, 10. Tania Sola 49.72, 11. Cristina Santiago 47.63, 12. Miren Delgado 45.06.







69.59 Berta Castells C.A.Valencia Terra i Mar Cataluña Manresa 24-07-2012
V Memorial Julio Alvarez. Estadio Municipal El Congost. 20h30m. 1. Castells 69.59 (69.59 – x – 64.16 – 68.02 – 68.43 – x), 2. Jennifer Dahlgren (ARG) 68.72, 3. Lidia Gómez 56.02, 4. Gemma Fiblá 53.44, 5. Irene Ramos 49.94, 6. Marian Blanch 46.21, 7. Andrea León 44.41, 8. Judith Colomé 37.56.

70.52 Berta Castells Valencia C.A. Cataluña Manresa 16-06-2016
Control de élite. Estadio Municipal El Congost. 19h30m. 1. Castells 70.52 (68.55 – 70.52 – 68.20 – 67.32 – 67.84 – x), 2. Gemma Fiblá 53.49, 3. Julia Castells 41.69, 4. Judith Sellares 39.79, 5. Montserrat Maroto 37.68.


146

Úrsula Ruiz

Lorca (Murcia), 11.08.1983 - 1,70m / 83kg
Entrenadores: Carlos Burón, Manuel Martínez, Tomás Fernández y ella misma
Internacional Absoluta: 35 (2008-2021)

Historial Español
Plusmarquista de España de Peso (18.28 al aire libre en 2017)
Campeona de España Absoluta de Peso al aire libre (2008-2009-2010-2011-2012-2013-2014-2015-2016-2017-2018-2019)
Campeona de España Absoluta de Peso en pista cubierta (2010-2011-2012-2013-2014-2015-2016-2017-2018-2019-2020)
Campeona de España Sub23 de Peso al aire libre (2003-2004-2005)
Campeona de España Sub23 de Peso en pista cubierta (2003-2004-2005)
Campeona de España Sub20 de Peso al aire libre (2001-2002)
Campeona de España Sub20 de Peso en pista cubierta (2001)
Campeona de España Sub18 de Peso al aire libre (2000)
Campeona de España Sub18 de Peso en pista cubierta (2000)
Campeona de España Universitaria de Peso (2006-2007-2008-2009-2010-2011-2012-2013-2014-2015-2016-2017-2018-2019)

Récords de España y Mejores marcas
Absoluto AL. Peso: 18.28 (2017)
Master W-35: AL: 16.78 - 17.16 - 17.25 - 17.52 (2019) - PC: 16.41 - 16.53 - 17.14 (2019)



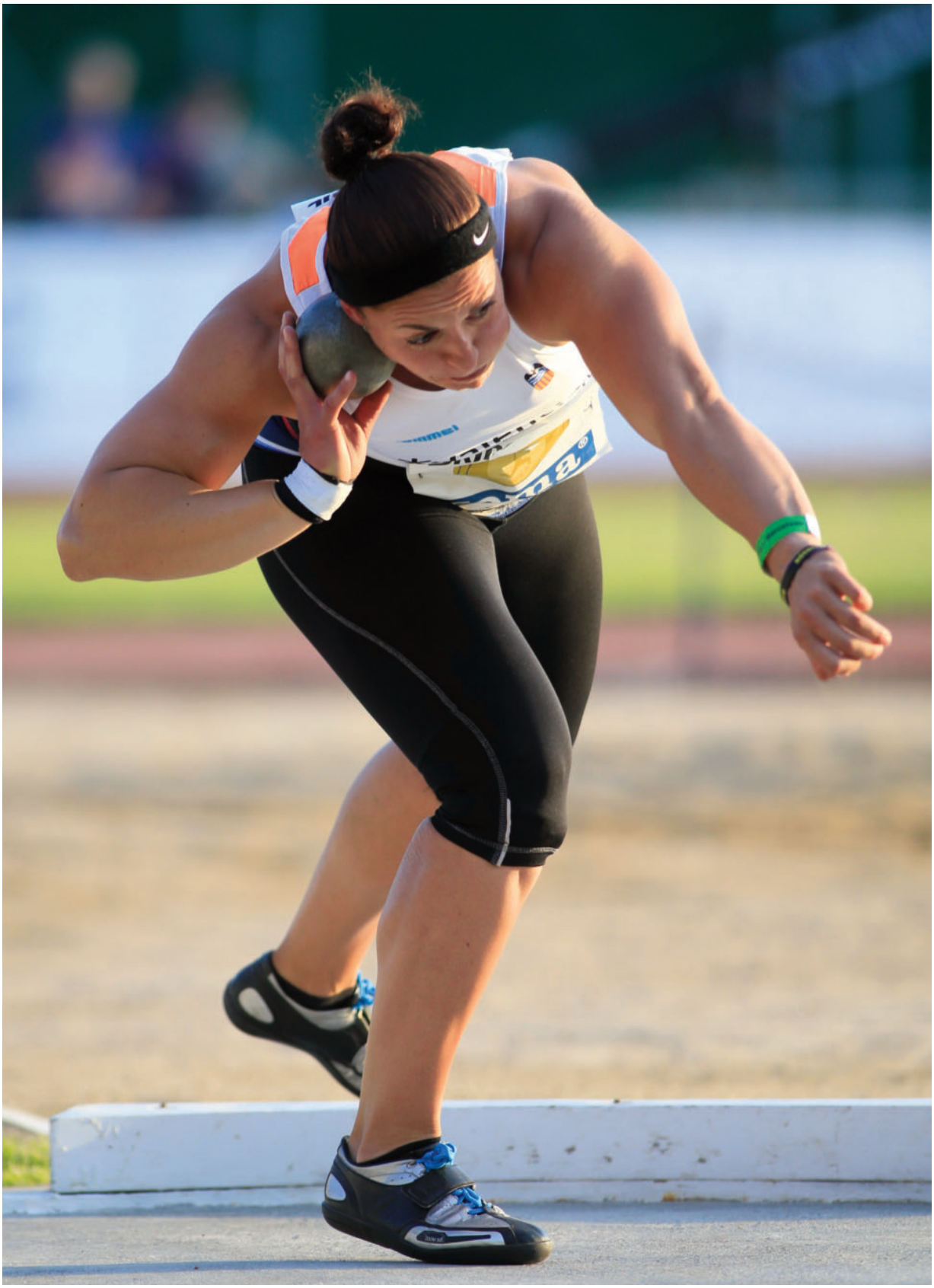

Historial Internacional

JJOO	2012 - Londres	Peso (15Q/17.99)
CM	2013 - Moscú	Peso (22Q/17.14)
	2015 - Pekín	Peso (23Q/16.36)
	2017 - Londres	Peso (28Q/16.20)
CE	2010 - Barcelona	Peso (13Q/16.79)
	2012 - Helsinki	Peso (13Q/16.39)
	2014 - Zúrich	Peso (14Q/15.79)
	2016 - Ámsterdam	Peso (10ª/17.14)
	2018 - Berlín	Peso (13Q/17.06)
CE-Sel	2010 - Bergen	Peso (7ª/16.47)
	2011 - Estocolmo	Peso (8ª/15.72)
	2013 - Gateshead	Peso (5ª/16.78)
	2014 - Braunschweig	Peso (6ª/16.84)
	2015 - Cheboksary	Peso (9ª/16.61)
	2017 - Lille	Peso (6ª/16.68)
	2019 - Bydgoszcz	Peso (9ª/16.36)
CpE-lanz	2008 - Split	Peso (10ª/15.93)
	2009 - Los Realejos	Peso (9ª/16.00)
	2011 - Sofía	Peso (9ª/16.23)
	2012 - Bar	Peso (13ª/16.24)
	2013 - Castellón	Peso (5ª/17.31)
	2014 - Leiria	Peso (8ª/17.08)
	2015 - Leiria	Peso (10ª/16.20)
	2017 - Las Palmas Gran Canaria	Peso (8ª/16.92)
	2019 - Samorin	Peso (2cB/16.38)
	2021 - Split	Peso (11A/16.11)
CE-s23	2003 - Bydgoszcz	Peso (10ª/15.44)
	2005 - Erfurt	Peso (12ª/14.89)
CMpc	2012 - Estambul	Peso (14Q/16.43)
	2014 - Sopot	Peso (12Q/17.16)
CEpc	2013 - Gotemburgo	Peso (7ª/17.22)
	2015 - Praga	Peso (8ª/16.07)
	2017 - Belgrado	Peso (17Q/16.15)
	2019 - Glasgow	Peso (17Q/16.41)
CM-s20	2002 - Kingston	Peso (10ª/14.96)
Univ	2009 - Belgrado	Peso (6ª/16.07)
	2011 - Shenzhen	Peso (6ª/17.02)
...		
Otros	2000 - San Juan de Luz	FRA-ESP-GER-CZE Sub18: Peso (5ª/13.10)
	2000 - Grosseto	ITA-ESP-FRA-GBR Sub20: Peso (7ª/12.27)
	2002 - Almada	POR-ESP Lanz Sub20: Peso (4ª/14.48)
	2002 - Gorizia	ITA-ESP-GBR Sub20: Peso (2ª/15.27)
	2005 - Manchester	GBR-ESP-CZE-FRA Sub23: Peso (3ª/15.15)
	2008 - París	DecaNation: Peso (5ª/15.39)
	2009 - París	DecaNation: Peso (6ª/15.63)
	2011 - Niza	DecaNation: Peso (6ª/15.99)





Progresión Año/Edad	Club	Peso AL	Puesto Rank. ESP	Puesto Rk.M-E	Peso PC	Puesto Rank. ESP
2000 (17)	Eliocroca	13.41	(13/1s18)		12.73	
2001 (18)	Eliocroca	14.20	(9/1s20)		14.38	
2002 (19)	F.C. Barcelona	15.36	(5/1s20)		14.95	
2003 (20)	F.C. Barcelona	15.74	(4/1s23)		15.31	(4/1s23)
2004 (21)	F.C. Barcelona	16.13	(4/1s23)		15.32	(4/1s23)
2005 (22)	F.C. Barcelona	15.41	(4/1s23)		15.90	(4/1s23)
2006 (23)	F.C. Barcelona	15.35	(4)		15.08	(4)
2007 (24)	F.C. Barcelona	16.21	(4)		15.14	(4)
2008 (25)	F.C. Barcelona	16.51	(3)	(97-44)	16.01	(3)
2009 (26)	F.C. Barcelona	16.47	(2)	(98-43)	16.43	(1)
2010 (27)	F.C. Barcelona	16.97	(1)	(71-33)	16.68	(1)
2011 (28)	F.C. Barcelona	17.02	(1)	(68-30)	16.16	(1)
2012 (29)	Valencia Terra i Mar	17.99	(1)	(36-19)	17.63	(1)
2013 (30)	Valencia Terra i Mar	17.83	(1)	(39-21)	17.49	(1)
2014 (31)	Valencia Terra i Mar	17.70	(1)	(36-18)	17.65	(1)
2015 (32)	Valencia Terra i Mar	17.47	(1)	(50-21) (i)	**17.68**	(1)
2016 (33)	Valencia Club Atletismo	17.24	(1)	(83-34) (i)	17.31	(1)
2017 (34)	Valencia Esports	**18.28**	(1)	(23-9)	16.83	(1)
2018 (35)	Valencia Esports	17.06	(1)	(90-33)	16.62	(1)
2019 (36)	Valencia Esports	17.52	(1)	(62-26)	17.14	(1)
2020 (37)	Valencia Club Atletismo	16.59	(2)	(96-43)	16.42	(2)
2021 (38)	Valencia Club Atletismo	17.13	(2)	(92-40)	16.24	(2)
2022 (39)	Valencia Club Atletismo	15.71	(3)		15.82	(2)
2023 (40)	Valencia Club Atletismo	15.02	(3)		-	

Otras marcas
Disco: 35.35 (2018); Martillo: 30.73 (2008)



Todas sus marcas por encima de 15 metros

18.28	1	CE	Barcelona	22.07.2017	(18.28 - 16.89 - x - 17.84 - x - 17.74)
17.99	15Q (9B)	JJOO	Londres (GBR)	06.08.2012	(17.99 - x - x)
17.83	1	CtrlRFEA	León	29.06.2013	(17.15 - 17.25 - 17.83 - 17.09 - 17.25 - 17.21)
17.80	2	CpEur-Cl	Vila Real S.Antonio (POR)	27.05.2012	(17.80 - 17.18 - x - x)
17.70	1	CdadSalam	Salamanca	12.06.2014	(17.45 - 17.70 - 17.34 - x - x - 16.73)
17.68	1	CE-FA	Alcorcón	12.07.2014	(x - 17.68 - x - x)
17.68 i	1	CdZar	Zaragoza	07.02.2015	(16.96 - 17.20 - 16.29 - 16.50 - 16.70 - 17.68)
17.67	2	CtrlRFEA	León	21.07.2012	(17.48 - 17.25 - 17.45 - 17.60 - 17.19 - 17.67)
17.65 i	1	CEus	San Sebastián	15.02.2014	(17.14 - 17.24 - 17.65 - 16.88 - x - x)
17.63 i	1	CE	Sabadell	26.02.2012	(17.02 - 16.87 - x - 17.63 - 17.25 - 17.22)
17.52	1	CE	La Nucía	31.08.2019	(17.52 - 17.15 - x - x - 16.80 - 17.34)
17.49 i	1	CAICdZar	Zaragoza	02.02.2013	(17.49 - 16.97 - 16.99 - 17.29 - x - 16.82)
17.48	1	CdSalGPCD	Salamanca	12.06.2013	(17.35 - x - 17.09 - 17.48 - 17.45 - 17.10)
17.47	1	CECL-DH2J	Santander	07.06.2014	(x - 16.66 - 17.47 - 17.32)
17.47	1	CdSal	Salamanca	06.06.2015	(x - 17.47 - 16.71 - 17.47 - 17.43 - 16.83)
17.46 i	8Q	CEur	Gotemburgo (SWE)	02.03.2013	(x - 17.18 - 17.46)
17.46	1	CtrlRFEA	León	19.07.2014	(17.46 - x - 16.68 - x - 16.86 - 17.31)
17.46	1	CtrlFAMU	Lorca	17.07.2017	(x - 17.15 - 17.21 - 17.12 - 17.46 - x)
17.44 i	5Q	CEur	Praga (CZE)	05.03.2015	(17.44 - x - x)
17.39 i	1	CE	Sabadell	22.02.2014	(x - 16.70 - 16.78 - x - x - 17.39)
17.35	1	CECL-DHT	Zaragoza	28.06.2014	(x - 17.33 - 17.22 - 17.35)
17.35 i	14Q	CM	Sopot (POL)	08.05.2014	(x - 17.33 - 17.22 - 17.35)
17.34	1	CtrlRFEA	León	01.06.2013	(x - 16.00 - 17.14 - 16.82 - 17.34 - x)
17.33	2	CtrlRFEA	León	14.07.2012	(16.25 - 16.59 - 17.33 - x - 16.94 - x)
17.32	1	CtrlRFEA	León	13.07.2013	(16.69 - x - 16.87 - x - 17.32 - 16.88)
17.32	1	CtrlRFEA	León	15.06.2015	(17.32 - x - x - 16.32 - 16.43 - x)
17.31	1	CE-FA	Barcelona	16.06.2012	(17.31 - x - 17.22 - 17.11)
17.31	5	CpEur-Lanz	Castellón	16.03.2013	(17.31 - 16.81 - x - x - x - x)
17.31 i	1	CentFCA	Sabadell	19.02.2016	(x - 17.31 - x - x - x - 16.16)
17.29 i	1	CE	Sabadell	16.02.2013	(17.29 - 17.11 - x - 17.23 - 17.28 - 16.96)
17.29	1	CtrlRFEA	León	08.06.2015	(x - 17.06 - 17.29 - 16.95 - x - 16.74)
17.28	8	DNG/DL	Estocolmo (SWE)	17.08.2012	(17.28 - 16.67 - 16.57 - x - 16.31 - x)
17.28	1	CtrlFACYL	León	09.02.2013	(17.28 - x - x - x - 16.93 - x)
17.27	2	CtrlRFEA	León	03.08.2013	(16.49 - x - x - x - 16.73 - 17.27)
17.27 i	1	VillaMad	Madrid	26.02.2016	(17.22 - 17.27 - x - 16.82 - x - x)
17.26	1	CdSal	Salamanca	03.06.2017	(17.03 - 17.03 - 17.26 - x - x - x)
17.25	1	CECL-DHFT	Zaragoza	15.06.2019	(15.85 - 17.25 - 16.40 - 16.45 - x - 16.31)
17.24	2	CtrlRFEA	León	20.07.2013	(17.24 - 17.04 - x - x - 17.08 - 16.37)
17.24	1	CE	Gijón	23.07.2016	(16.10 - 16.57 - 17.24 - 16.67 - x - 17.03)
17.23	1	CtrlFAMU	Alhama de Murcia	13.07.2019	(17.20 - x - 17.23 - x - x - x)
17.22 i	8	CEur	Gotemburgo (SWE)	03.03.2013	(16.98 - x - 16.60 - 16.62 - x - 17.22)
17.21	1	GPOrd	Ordizia	04.07.2015	(16.56 - x - 17.21 - x - 16.77 - 17.21)
17.20	1	CtrlRFEA	León	23.02.2013	(x - 16.69 - 17.20 - x - x - x)
17.19	1	TrDip	Castellón	04.07.2017	(17.19 - 16.38 - 16.57 - x - 16.77 - 16.63)
17.18	1	GPCD	Salamanca	12.06.2012	(x - 17.18 - x - x - x - x)
17.18	2 (1)	CopaDep	O Barco de Valdeorras	23.06.2012	(x - 16.38 - 17.18 - x - x - 16.97) prueba mixta (1º Tobalina)
17.18	1	CtrlRFEA	León	27.07.2015	(17.18 - x - 17.05 - 16.91 - x - x)
17.17	6	Areva/DL	Saint-Denis (FRA)	06.07.2013	(16.85 - x - 1692 - 17.17 - x - 16.90)
17.16 i	13Q	CM	Sopot (POL)	08.03.2014	(17.16 - 17.08 - x)
17.16	1	SVargas	Granada	09.06.2019	x - 17.05 - x - 15.47 - 17.16 - 16.48)
17.15	1	CE	Alcobendas	26.07.2014	(17.15 - x - x - 16.80 - x - 17.03)
17.14	22Q (11B)	CM	Moscú (RUS)	11.08.2013	(16.64 - 16.99 - 17.14)
17.14	10	CEur	Ámsterdam (NED)	07.07.2016	(17.14 - 16.86 - x)
17.14 i	1	CE	Antequera	17.02.2019	(x - 17.14 - 16.77 - 16.48 - x - x)
17.13	1	CECL-DHFT	Zaragoza	08.06.2013	(16.94 - 17.13 - x - 16.05)
17.13	2	CtrlRFEA	León	14.06.2014	(x - 16.48 - 17.13 - 16.66 - x - x)
17.13	1	CtrlRFEA	León	16.07.2014	(17.13 - 16.76 - x - x - x - 16.81)
17.13 i	1	CE	Antequera	22.02.2015	(16.94 - x - 16.49 - 17.09 - x - 17.13)
17.13	1	CMur	Lorca	11.06.2021	(16.30 - x - 16.85 - 17.13 - 16.70 - 16.86)
17.12 i	1	CpReina	Valencia	25.01.2014	(x - 17.12 - 16.93 - x)
17.08	6	CpEur-Lanz	Leiria (POR)	15.03.2014	(17.08 - x . 16.51 - x - 16.70 - 16.86)
17.06	13Q (7B)	CEur	Berlín (GER)	07.08.2018	(17.06 - x - 16.77)



17.06	1	CMur	Alhama de Murcia	13.07.2019	(16.95 - 16.33 - 17.06 - x - x - 16.47)
17.05	1	CtrlIRFEA	León	01.03.2014	(16.52 - 16.63 - 17.05 - x - 16.29 - x)
17.04	1	CE-U	Murcia	14.05.2016	(x - 15.77 - 17.04 - x - 16.34 - x)
17.04	1	CE-FA	Ciudad Real	17.06.2017	(16.42 - 17.04 - 16.92 - x)
17.02	6	Univ	Shenzhen (CHN)	20.08.2011	(16.50 - 16.17 - 17.02 - 16.31 - x - x)
17.02	1	CE-u	Cartagena	09.05.2014	(x - 17.02 - x - x - x - 16.13)
17.01	1	MIberoam	Huelva	10.06.2015	(16.49 - x - 16.97 - 17.01 - x - x)
17.00	1	TrFerChica	Palencia	07.06.2015	(x - 16.96 - x - 17.00 - 16.91 - 16.86)
16.97	1	IbAm	San Fernando	05.06.2010	(15.80 - 16.56 - x - x - 16.97 - x)
16.97	1	CE-u	Cáceres	11.05.2013	(16.72 - 16.97 - 16.24 - 16.94 - x - 16.71)
16.96	1	GPCJ	Salamanca	22.05.2010	(16.05 - 15.81 - 16.52 - 16.59 - x - 16.96)
16.96	1	CECL-DHFT	Castellón	02.06.2012	(16.96 - x - x - x)
16.96	1	CtrlFAMU	Lorca	28.05.2017	(16.49 - 16.96 - x - x - 16.48 - 16.44)
16.95	1	CE	Pamplona	26.08.2012	(x - x - 15.45 - x - 16.62 - 16.95)
16.95	1	CECL-DH2J	Valencia	23.05.2015	(x - x - 15.91 - 16.95)
16.95	2	CtrlRFEA	León	29.06.2015	(x - x - x - x - 16.62 - 16.95)
16.95	1	DipCast	Castellón	23.07.2019	(16.95 - x - x - x - x - x)
16.94	1	CE-FA	Avilés	15.06.2013	(16.72 - x - 16.24 - 16.94)
16.94	1	CE-u	Andújar	21.04.2018	(15.93 - 16.94 - x - 16.22 - 16.22 - x)
16.93	1	CdadVall	Valladolid	12.05.2012	(16.31 - 16.93 - x - x - 16.74 - x)
16.93	1	CECL-DHFT	Castellón	10.06.2017	(16.41 - 16.84 - 16.93 - x)
16.93	1	CECL-DHFT	Castellón	16.06.2018	(x - 16.09 - x - x - 16.93 - x)
16.92	1	MemSMaz	Gijón	09.06.2012	(16.31 - 16.93 - x - x - 16.74 - x)
16.92	1	CECL-DHT	Zaragoza	13.06.2015	(16.92 - x - x - x - x)
16.92	8	CpEur-Lanz	Las Palmas G.C.	11.03.2017	(16.92 - x - x - x - 16.21 - 16.24)
16.91	1	CECL-DH2J	Durango	19.05.2012	(16.02 - 16.59 - 16.32 - 16.91)
16.90	1	CtrlRFEA	León	18.02.2012	(15.97 - 16.27 - 16.14 - 16.51 - 16.90 - 16.81)
16.90	4	MMad	Madrid	07.07.2012	(16.76 - 16.90 - x - x - 14.83 - x - x)
16.89 i	1fc	CAst	Oviedo	19.01.2013	(16.89 - 16.33 - x - x - x)
16.88	1	CECL-DH2J	Pamplona	01.06.2019	(x - x - 16.28 - 16.88 - 16.47 - 16.60)
16.87	1	CECL-DH2J	San Sebastián	19.05.2018	(x - x - 16.87 - 16.66 - 16.32 - x)

16.86	2	CtrlRFEA	León	02.07.2015	(x - 16.38 - 16.86 - 16.76 - 16.81 - 16.72)
16.86	11Q (5A)	CEur	Ámsterdam (NED)	06.07.2016	(16.74 - 16.03 - 16.86)
16.85	1fc	CCat	Palafrugell	31.05.2014	(16.85 - x - 16.43 - x - x - x)
16.84	1	CpC	Barcelona	03.08.2010	(15.85 - 16.54 - 16.77 - 16.84)
16.84	5	CEur-Sel	Braunschweig (GER)	22.06.2014	(16.78 - x - 16.84)
16.83	1	FestLanz	León	29.06.2011	(16.00 - x - 16.83 - 15.89 - x - 16.41)
16.83 i	1	CE	Salamanca	19.02.2017	(x - 16.67 - 16.29 - x - 16.83 - x)
16.82	1	CtrlFAMU	Cartagena	15.01.2017	¿?
16.81	2	CtrlRFEA	León	09.07.2014	(16.81 - x - 16.74 - x - x - x)
16.80	1	CE	Málaga	07.08.2011	(x - 16.80 - 16.78 - x - x - x)
16.80	2		Ljungby (SWE)	18.08.2017	(16.80 - 16.43 - 16.12 - 16.29 - 16.63 - 16.50)
16.79	8Q2	EC	Barcelona	27.07.2010	(15.68 - 16.79 - 16.04)
16.79	1	TrFeriaChica	Palencia	04.05.2013	(16.61 - 16.79 - 16.70 - 16.61 - 16.33 - x)
16.78	5	ETC	Gateshead (GBR)	23.06.2013	(16.78 - 16.50 - x)
16.78 i	1	CtrlFCA	Sabadell	09.02.2014	(16.69 - 16.61 - x - 16.38 - 16.78 - x)
16.78 i	1	CpReina	Valencia	30.01.2016	(16.78 - 16.24 - 16.74 - x)
16.78	1	CMur-s23	Lorca	26.01.2019	(16.43 - 16.43 - 16.76 - 16.78 - x - 16.76)
16.76	3	Int. Thw.Meeting	Leiria (POR)	08.08.2015	(x - x - x - x - 16.76 - x)
16.75 i	1	CE	Madrid	06.03.2016	(16.75 - x - x - x - x - x)
16.75	1fc	CCVal	Gandía	29.06.2016	(16.75 - x - x - x - 16.54 - 16.39)
16.73 i	1	CtrlFAst	Oviedo	15.02.2015	(16.40 - x - x - x - 16.73 - x)
16.73	2		Leiria (POR)	09.08.2015	(16.73 - x - x - x - x - x)
16.72	1	CtrlRFEA	León	01.02.2014	(16.38 - 16.72 - x - x - 15.98 - 16.72)
16.72	1	TLJuvVid	Leiria (POR)	02.08.2014	(x - 16.49 - x - x - 16.65 - 16.72)
16.72	1	GPCorrales	Los Corrales de Buelna	16.05.2015	(16.58 - 16.24 - 16.25 - 16.72 - x - 15.88)
16.71	1	TLJuvVid	Leiria (POR)	03.08.2014	(x - 16.71 - 16.24 - x - x - 16.48)
16.71	1	CtrlRFEA	León	05.06.2017	(x - x - x - 16.10 - 16.11 - 16.71)
16.71	1	CE-FA	Granollers	14.07.2018	(x - 16.71 - 16.42 - x)
16.71	1	DipCast	Castellón	26.06.2018	(x - 16.62 - 16.71 - x - 16.66 - x)
16.70	1	TrFerChica	Palencia	22.05.2016	(16.70 - x - x - x - 15.82 - 16.53)
16.70	1	CECL-DHFT	Castellón-MGH	11.06.2016	((16.35 - x - 16.70 - x)
16.70	1	CECL-DH1J	Valencia	11.05.2019	(16.31 - x - x - 16.70 - x - x)
16.69	1	CE-FA	Gijón	25.07.2015	(16.69 - x - x - x)
16.68 i	1	CtrlFACyL	Valladolid	13.02.2010	(16.68 - 16.02 - x - x - x - x)
16.68	1	GP Cantabria	Santander	06.07.2011	(x - 15.51 - 16.04 - 15.66 - 16.68 - 15.74)
16.68	6	CEur-Sel	Lille (FRA)	25.06.2017	(15.81 - 16.68 - x)
16.67	3	Noct	Alcalá de Henares	10.07.2010	(16.00 - 16.40 - x - x - 16.67 - 16.60)
16.66 i	1	CdVal	Valencia	13.02.2016	(16.39 - x - 16.66 - 16.42 - x - x)
16.66	5	CpEur-Cl	Castellón	26.05.2019	(16.27 - 16.66 - x - 16.30)
16.65	1	CECL-DH1J	Valencia	17.05.2014	(16.36 – 16.65 – x – 16.36)
16.65	1	CECL-DH1J	Valencia	28.04.2018	(15.91 - 16.65 - x - x - x - x)
16.64	1	CtrlRFEA	León	09.07.2011	(x - 15.62 - x - 15.58 - 16.14 - 16.64)
16.64	2	CtrlRFEA	León	10.08.2011	(16.09 - x - 16.64 - 16.09 - x - x)
16.63 i	1	CtrlFCyL	Burgos	06.02.2016	(16.03 - 16.38 - 16.08 - 16.51 - x - 16.63)
16.62 i	1	CpReina	San Sebastián	31.01.2015	(16.31 - 16.58 - 16.62 - x)
16.62	4	CdMur	Murcia	26.06.2016	(16.37 - 16.39 - x - 16.62 - 16.62 - x)
16.62 i	2 (1)	CE	Valencia	18.02.2018	(16.62 - x - x - x - x - 15.75)
16.61	1	CdLeón	León	23.06.2010	(16.61 - 16.43 - 16.54 - x - x - x)
16.61	1	Control	León	03.07.2010	(16.61 - 16.43 - 16.54 - x - x - x)
16.61	8	ETC	Cheboksary (RUS)	21.06.2015	(16.05 - x - 16.61)
16.60	5	Spitzen	Lucerna (SUI)	14.07.2015	(16.18 - 16.26 - x - 16.53 - x - 16.60)
16.59	1	CE-u	Cartagena	29.04.2015	(x - 16.08 - x - 16.02 - 16.59 - x)
16.59	2	CpEur-Lanz	Mersin (TUR)	29.05.2016	(16.34 - 16.59 - x - x)
16.59	1	CtrlRFEA	Motril	07.03.2020	(16.25 - 16.50 - 16.59 - 16.45 - 16.45 - x)
16.58	1	CE	Castellón	01.08.2015	(x - x - 14.35 - 16.58 - x - x)
16.57	1	CtrlRFEA	León	02.07.2011	(x - 16.43 - 6.57 - 16.10 - x - x)
16.57	6	CtBar	Barcelona	22.07.2011	(16.57 - x - x - x - 16.04 - 16.14)
16.56	1	SVargas	Granada	03.06.2018	(x - 15.23 - 16.30 - 16.56 - 16.31 - 16.54)
16.56	1	CtrlRFEA	León	29.07.2011	(x - 16.56 - x - x - 16.36 - x)
16.55	2	CtrlRFEA	León	13.07.2011	(15.82 - 16.55 - x - 15.72 - 16.49 - x)
16.54	1	CtrlRFEA	León	04.02.2012	(16.11 - 15.81 - 16.54 - x - 15.92 - x)
16.54 i	1fc	CEus	San Sebastián	27.02.2016	(x - x - 16.54 - 16.47 - x - 16.35)
16.54	1	CtrlRFEA	León	06.06.2016	(x - x - 16.54 - x - x - x)
16.54	6	MIbAm	Huelva	20.06.2019	(16.22 - x - x - 16.42 - 16.54 - x)
16.54	2	CECl-DHFT	La Nucía	13.06.2021	(x - x - 15.59 - 16.54 - 16.01 - 16.37)

16.53 i	1	CE-Cl-CpIberd.	San Sebastián	02.02.2019	(16.47 - 16.53 - x - 16.22 - x - 16.02)
16.51	1	DipCác	Cáceres	12.07.2008	(15.50 - 15.90 - 16.51 - x - 15.64 - x)
16.50	1	CE	Alcobendas	28.07.2013	(15.82 - x - 16.16 - 16.50 - x - 16.25)
16.50 i	1	CpClubes	Valencia	27.01.2018	(16.09 - 16.41 - 16.29 - 16.40 - 16.50 - x)
16.49	1	Ctrl	Toledo	12.03.2011	(16.24 - x - 15.85 - 16.49 - 16.24 - 16.49)
16.49	1	CtrlRFEA	León	20.07.2011	(x - x - 16.49 - 15.97 - 16.20 - 15.93)
16.48	1	CECL-DH1J	Valencia	27.04.2013	(15.65 - 16.12 - 16.48 -15.80)
16.47	6	GobAra	Zaragoza	18.07.2009	(16.03 - 15.84 - x - x - 16.47 - x)
16.47	7	CE-Sel	Bergen (NOR)	20.06.2010	(16.02 - 15.87 - 16.47)
16.47	1	CdadLeón	León	23.06.2011	(x - 15.45 - 15.92 - 16.47 - x - x)
16.46 i	1	CpClubes	Valencia	26.01.2013	(16.46 - x - 16.26 - x)
16.46 i	1	CtrlFAA	Antequera	09.02.2019	(16.07 - 15.88 - 16.46 - x - x - x)
16.46	1	CtrlRFEA	León	20.06.2016	(x - x - x - x - x - 16.42 - 16.46)
16.46	3	CpEur-Cl	Birmingham (GBR)	26.05.2018	(x - x - 15.61 - 16.46)
16.46	1	CtrlFAMU	Cartagena	09.06.2018	(15.98 - 16.46 - x - x - x - x)
16.46	2	CdSalam	Salamanca	05.06.2021	(x - 16.18 - 16.46 - 15.86 - 16.43 - 16.18)
16.45	1	CE-u	Fuenlabrada	09.05.2009	(x - 16.24 - x - x - 16.45 - x)
16.45	1	CECL-DH2J	Valencia	20.05.2017	(x - 16.45 - 16.42 - 15.93)
16.45	1	CtrlFAMU	Lorca	03.02.2018	¿?
16.45	1	CtrlFAMU	Yecla	25.02.2018	(16.45 - 16.25 - 16.10 - 16.33 - x - 15.90)
16.43 i	1	CCyL	Valladolid	14.02.2009	(15.98 - 16.43 - x - 16.42 - x - 15.39)
16.43 i	15Q	CM	Estambul (TUR)	10.03.2012	(x - 16.43 - 15.70)
16.42	1	CE-FA1	Zaragoza	25.06.2011	(15.83 - x - 16.42 - 16.24)
16.42	1	CE-u	Salamanca	05.05.2012	(15.80 - 15.49 - 16.14 - 16.42 - x - x)
16.42	1	CdSalam	Salamanca	04.06.2016	(x - x - 16.42 - x - x - x)
16.42 i	1	CdVal	Valencia	24.01.2020	(16.15 - 16.14 - x - 15.83 - 16.42 - x)
16.42 i	1	CE	Ourense	01.03.2020	(x - 15.48 - 16.42 - x - x - x)
16.41 i	3 (1)	CE	Valencia	28.02.2010	(16.41 - 15.83 - 15.83 - x - x - 15.73)
16.41 i	1	CdVal	Valencia	18.01.2019	(15.88 - 16.41 - 16.21 - 16.04 - x - 16.09)
16.41 i	17Q	CEur	Glasgow (GBR)	01.03.2019	(x - 16.34 - 16.41)
16.40	1	CritLanzInv	O Barco de Valdeorras	27.02.2011	(15.19 - 15.66 - 16.02 - x - 16.40 - x)
16.40	1	ECCC	Vila Real S.Antonio (POR)	26.05.2013	(16.38 - x - x - 16.40)
16.40	1	CE-FA	Ciudad Real	19.09.2020	(16.40 - 15.90 - x - x)
16.39 i	1	CCyL	Valladolid	21.01.2012	(16.39 - 16.22 - 14.88 - 15.91 - x - x)
16.39	13Q (7B)	CEur	Helsinki (FIN)	28.06.2012	(16.35 - 16.24 - 16.39)
16.38	1	CE	Avilés	18.07.2010	(x - 15.88 - x - 15.58 - 16.38 - 15.79)
16.38	1	CtrlRFEA	León	27.02.2015	(x - 15.90 - 16.17 - 16.38 - x - 15.89)
16.38	2B	CpEur-Lanz	Samorin (SVK)	10.03.2019	(16.07 - x - x - 16.38 - x - 16.32)
16.37	1	CpCl	Mataró	04.08.2009	(16.37 - 16.05 - x - 15.67)
16.37	1	CECL-DH1J	Andújar	30.04.2016	(15.81 - 16.37 - x - x)
16.36	1	AyPal	Palencia	27.06.2009	(16.36 - x - 16.06 - x - 16.07 - x)
16.36	1	CtrlRFEA	León	11.02.2012	(16.70 - x - 16.21 - 16.36 - x - 16.33)
16.36	23Q	CM	Pekín (CHN)	22.08.2015	(16.36 - 16.26 - x)
16.36	9	CEur-Sel	Bydgoszczc (POL)	11.08.2019	(16.15 - 16.36 - x)
16.35	4	MIbAm	Huelva	14.06.2017	(x - x - 15.81 - 16.35 - x - x)
16.33	1	CAut-Cl	Sabadell	29.05.2011	(15.04 -16.33 - x -16.05)
16.32	1	MSilvMaz	Gijón	20.06.2009	(15.99 - 16.32 - x - 16.22 - 15.84 - 16.21)
16.32	12 (9cA)	CpEur-Lanz	Leiria (POR)	10.03.2018	(16.32 - x - 16.08 - x - 15.89 - x)
16.31 i	1	CpClubes	Madrid	28.01.2017	(x - 16.31 - x - x)
16.31	1	CMurc	Cartagena	30.06.2018	(16.32 - x - 16.08 - x - 15.89 - x)
16.31	1	CtrlFAA	Málaga	23.05.2021	(15.80 - 16.22 - x - x - 16.31 - 14.30)
16.31	2	CE	Getafe	26.06.2021	(x - 14.34 - 16.31 - x - x - x)
16.30 i	1	CAnd	Antequera	09.02.2020	(15.59 - x - 15.74 - x - 16.30 - x)
16.30 i	1 fc	CMad	Madrid	23.02.2020	(15.96 - x - 16.30 - x - x - 16.10)
16.30	1	CdLeón	León	24.06.2009	(16.23 - 16.30 - 15.96 - 15.82 - 16.17 - x)
16.29	3	CpEur-Lanz	Mersin (TUR)	30.05.2015	(15.64 - 16.29 - x - x)
16.28	1	ECCC	Vila Real S.Antonio (POR)	24.05.2014	(16.27 – 16.15 – x – 16.28)
16.27	1	CECl-DH1J	Pamplona	09.05.2015	(16.27 - x - x - x)
16.26	1	CtrlFAMU	Cartagena	20.06.2021	(15.84 - x - x - x - x - 16.26)
16.24	13	CpEur-Lanz	Bar (MNE)	17.03.2012	(x - 16.24 - 16.20 - 16.14 - x - x)
16.24 i	2	CE	Madrid	20.02.2021	(15.87 - 15.69 - 16.24 - 15.78 - x - x)
16.23	9	CpEur-Lanz	Sofía (BUL)	19.03.2011	(15.92 - x - 15.09 - x - 16.23 - x)
16.23	3	MIbAm	Huelva	03.06.2021	(x - x - x - x - 15.79 - 16.23)
16.22	1	CE	Santa Cruz de Tenerife	27.07.2008	(16.02 - x - x - x - 16.22 - x)
16.22 i	1	Cto.Aut.	Valladolid	07.02.2009	(16.22 - x - 15.98 - 15.50 - 15.51 - 16.00)



16.22	1	CECl-DH2J	Valladolid	21.05.2016	(16.22 - 16.05 - x - x)
16.22	1	CE-u	Cartagena	06.05.2017	(16.22 - x - x - 15.94 - 15.97 - 15.91)
16.21	2	CpClubes	Castellón	11.08.2007	(16.14 - 16.21 - 15.84 - 16.00)
16.21	1	CE-FA	Alcobendas	18.06.2016	(15.99 - 16.21 - 15.89 - x)
16.21	2 (1)	CE	Getafe	21.07.2018	(x - 16.07 - x - 16.21 - x - x)
16.21	1	CE-u	Castellón	04.05.2019	(16.21 - 15.88 - x - x - x - 16.02)
16.21	1	CE-FA	Pamplona	27.07.2019	(16.21 - x - x - x)
16.21	1	MemEVillag	Sagunto	01.08.2019	(x - 16.19 - 16.21 - 16.12 - 15.72 - x)
16.20	10	CEur-Lanz	Leiria (POR)	14.03.2015	(15.82 - x - 16.20 - x - 16.11 - 16.11)
16.20	28Q	CM	Londres (GBR)	08.08.2017	(x - 16.20 - x)
16.20	1	CECl-DH2J	Zaragoza	15.05.2021	(p - 15.82 - p - 16.20 - p - 16.05)
16.18 i	1fc	CCVal	Valencia	10.02.2018	(16.18 - x - x - 16.03 - x - x)
16.17	1	DipSalam	Salamanca	08.06.2011	(15.93 - 15.56 - 15.85 - 16.17 - 16.13 - 15.78)
16.16	1	CritLanz	San Javier	01.03.2008	(15.12 - 15.62 - x - 16.16 - 15.74 - 15.90)
16.16 i	1	CtrlFACyL	Valladolid	26.02.2011	(x - 15.70 - 15.84 - x - x - 16.16)
16.15	2 (1)	CE	Barcelona	02.08.2009	(15.68 - 15.85 - x - 16.15 - 15.92 - x)
16.15	1	CE-u	Castellón	07.05.2011	(15.22 - 16.15 - 15.63 - 15.37 - 15.49 - 16.04)
16.15 i	17Q	CEur	Belgrado (SRB)	03.03.2017	(x - x - 16.15)
16.14	2	CE-FA1	Córdoba	16.06.2007	(16.14 - x - x - x)
16.14	1	Control	León	26.01.2008	(15.45 - 15.90 - 16.14 - 16.04 - x - 16.14)
16.14	1	CECl-DH3J	Valladolid	12.06.2011	(16.13 - 15.60 - 15.90 - 16.14)
16.14	1fc	Cto.Aut.	Barcelona	28.06.2017	(x - 14.99 - 16.14 - x - 15.94 - x)
16.13	1	CE-p	Vitoria	11.07.2004	(16.13 - 15.78 - 15.64 - x - 15.56 - 15.63)
16.13	1	CCat	Barcelona	14.07.2007	(15.67 - x - 16.13 - 15.46)
16.13	4	GP Canta	Santander	25.07.2009	(15.83 - 16.13 - x - 15.35 - 16.19 - 16.02)
16.13	1	CEF	Vigo	26.06.2010	(15.35 - 15.94 - x - 16.13)
16.13 i	1	CdVal	Valencia	10.02.2017	(15.60 - x - x - 16.13 - x - x)
16.13	1	CdMur	Murcia	06.06.2018	(15.46 - 15.55 - 15.95 - 15.88 - 16.13 - 15.93)
16.12	3	DipSalam	Salamanca	02.07.2008	(15.24 - 15.63 - 15.94 - 16.12 - x - 14.95)
16.12	1	CECl-DH1J	Andújar	24.04.2021	(x - 16.12 - x - x - x - x)
16.11	1	Enc FEDEX	Cáceres	21.07.2007	(x - 15.56 - 16.11 - 15.75 - 16.04 - x)

16.11	1	CECl-DH2J	Valladolid	18.05.2013	(x - 16.11 - 16.03 - x)
16.11	2	CE	Madrid	12.09.2020	(16.11 - x - x - x - 16.07 - x)
16.11 i	1	Control	Oviedo	01.02.2009	(15.52 - 15.40 - 15.67 - 15.62 - x - 16.11)
16.11	13 (11cA)	CpEur-Lanz	Split (CRO)	08.05.2021	(15.95 - x - 15.97 - 16.11 - 16.02 - x)
16.10 i	1	CE	Valencia	20.02.2011	(15.72 - 16.10 - 15.94 - 15.79 - x - x)
16.09	1	CpClubes	Alicante	30.07.2008	(16.02 - 15.72 - 15.87 - 16.09)
16.09	1	CtrlRFEA	León	27.07.2011	(x – 16.56 – x – x – 16.36 – x)
16.09 i	1	CpClubes	Valencia	28.01.2012	(16.09 - 15.91 - x – x)
16.08	1fc	CAnd	Torremolinos	29.08.2020	(16.08 - x - 15.66 - x - x - x)
16.07	1	CritLanz	Jaén	28.02.2009	(x - 14.62 - 15.90 - 15.09 - 16.07 - x)
16.07	6	Univ	Belgrado (SRB)	11.07.2009	(15.94 - 15.99 - 15.36 - 15.82 - 16.07 - x)
16.07 i	8	CEur	Praga (CZE)	07.03.2015	(16.02 - x - x - x - 17.07 - x)
16.04	3cB	CpEL	Arles (FRA)	21.03.2010	(15.57 - x - 16.04 - x - 14.99 - x)
16.03 i	1	Cto. Aut.	Valladolid	12.02.2011	(16.03 - 16.03 - 15.90 - x - 15.75 - x)
16.02	1	CrLI	Jaén	06.03.2010	(15.43 - 15.63 - 15.49 - x - 16.02 - x)
16.02	1	Festival	León	17.07.2011	(x - 16.02 - x - x - x - x)
16.01 i	1	CtrlFACyL	Valladolid	19.01.2008	(16.01 - x - 15.20 - 15.20 - x - 15.03)
16.01	1	Control	León	11.06.2008	(15.47 - 15.91 - 15.84 - 16.01 - x - x)
16.00	4	MSilMaz	Gijón	14.06.2008	(15.87 - 15.47 - 16.00 - x - x - x=
16.00	9	CpEur-Lanz	Los Realejos	15.03.2009	(15.16 - 15.67 - x - 15.96 - 1.600 - 15.66)
16.00	2	CpCl	Pamplona	30.07.2011	(15.94 - x - 16.00 - x)

15.99	6	DecaNat	Niza (FRA)	18.09.2011	15.60	3	CE	Jerez de la Frontera	03.08.2003
15.98	1		Camargo	31.05.2008	15.59	1		Pamplona	28.06.2008
15.98	1		Motril	08.08.2020	15.59	1		Andújar	30.04.2022
15.97	1		San Javier	23.05.2007	15.56 i	1		Valladolid	20.02.2010
15.97	3	Noct	Alcalá de Henares	07.07.2007	15.56	1		Salamanca	13.06.2010
15.95	3		Zaragoza	28.07.2007	15.55	3	CE-FA1	Valladolid	26.06.2004
15.95 i	3	CE	Valencia	24.02.2008	15.54	1		Barcelona	20.06.2004
15.93	1		Leiria (POR)	22.07.2007	15.54	2	CpIberdrolaOro	Madrid	05.09.2020
15.93 i	2	CdVal	Valencia	09.02.2008	15.54 i	1	CpClubes	Madrid	12.02.2022
15.93	10	CpEur-Lanz	Split (CRO)	15.03.2008	15.53	3	CECL-DH3J	Valencia	12.06.2004
15.92	4		Rivas Vaciamadrid	29.06.2007	15.49	1		Gerona	22.04.2007
15.92	2		Ciudad Real	13.06.2009	15.49	2		Valladolid	05.05.2007
15.90 i	2	GranPremio	Valencia	12.02.2005	15.47	1		Igualada	24.06.2008
15.89	1		Avilés	24.05.2008	15.45 i	4	CE	Madrid	19.02.2005
15.89	1		San Fernando	08.05.2010	15.44	10	CEur-S23	Bydgoszcz (POL)	19.07.2003
15.88	4	Noct	Alcalá de Henares	13.07.2008	15.42	5	Noct	Alcalá de Henares	04.07.2004
15.86	8		Madrid	22.06.2018	15.42 i	1		Oviedo	24.01.2010
15.85	2		Oviedo	05.07.2008	15.41	1	DIpSalam	Salamanca	26.06.2003
15.85 i	3	CE	Sevilla	22.02.2009	15.41	2		Avilés	26.07.2003
15.85 i	1		Oviedo	15.01.2011	15.41	2		Benidorm	25.06.2005
15.84	1		Vitoria	18.07.2004	15.41 i	1		Valladolid	16.01.2010
15.83	2	CdSalGPCD	Salamanca	15.06.2008	15.39	1		Palencia	02.06.2007
15.81	3	Skolimowska	Varsovia (POL)	13.09.2015	15.39	5	DecaNat	París (FRA)	06.09.2008
15.79	12Q	CEur	Zúrich (AUT)	15.08.2014	15.39 i	1		Valencia	22.01.2011
15.78	1		Lorca	05.03.2011	15.37	5	DipSalam	Salamanca	13.07.2004
15.74	1	CE-p	Salamanca	06.07.2003	15.36	3	DipSalam	Salamanca	26.06.2002
15.73	6	GPAnd	Herrera	19.05.2007	15.35	4	Noct	Alcalá de Henares	28.06.2003
15.72	8		Estocolmo (SWE)	19.06.2011	15.35	2	CpClubes	Elche	08.07.2006
15.72	1		San Sebastián	29.04.2017	15.34	1		Oviedo	28.04.2012
15.71	2	CE-u	Murcia	07.05.2022	15.32 i	4	CE	Valencia	21.02.2004
15.70	1		Barcelona	25.06.2008	15.31 i	4	CE	Valencia	02.03.2003
15.70 i	1		Oviedo	30.01.2011	15.31	2	CdAvi	Avilés	29.05.2004
15.70	1		Murcia	30.01.2021	15.31	4		Barcelona	23.07.2006
15.68	1	CtrlFAA	Málaga	22.08.2020	15.30 i	2		Oviedo	31.01.2004
15.67	3	CE	San Sebastián	05.08.2007	15.30 i	1		Oviedo	07.02.2004
15.65 i	1		Valladolid	22.01.2005	15.28	3		Córdoba	26.02.2005
15.65	2		Oviedo	03.05.2008	15.27	2	vITA-GBR S20	Gorizia (ITA)	06.07.2002
15.64	4	CdRiv	Rivas Vaciamadrid	10.06.2004	15.26	1		León	30.06.2006
15.63	6	DecaNat	París (FRA)	09.09.2009	15.24	2	CECL-DH2J	L'Hospitalet Llobregat	22.05.2004
15.62	3		Los Realejos	24.02.2007	15.23	4	CE	Almería	01.08.2004
15.62 i	2		Barcelona	06.02.2021	15.23 i	2		Valencia	30.01.2010
15.61 i	1		Valladolid	12.01.2008	15.20	3	Noct	Alcalá de Henares	18.06.2005

15.19	1		O Barco de Valdeorras	25.10.2008
15.19 i	1		Valencia	04.02.2017
15.17	1	CECL-DH2J	Pamplona	21.05.2005
15.17	4	CECL-DH3J	Valencia	17.06.2006
15.15	2	CdAvil	Avilés	28.05.2005
15.15	3	v3N	Manchester (GBR)	06.08.2005
15.14	1		L'Hospitalet Llobregat	14.05.2022
15.14 i	4	CE	Sevilla	17.02.2007
15.13	1	CE-j	Majadahonda	30.06.2002
15.12	2	CE-u	Fuenlabrada	15.05.2004
15.12	4	CE	Málaga	24.07.2005
15.11	1		Palencia	19.06.2005
15.09 i	1	CE-p	Madrid	06.02.2005
15.09	1		Fuenlabrada	10.05.2008
15.08	1		Palencia	05.06.2005
15.08 i	4	CdVal	Valencia	11.02.2006
15.08 i	1		Vilafranca del Penedès	03.02.2008
15.08	1		Motril	13.02.2021
15.07 i	1	CE-p	Sevilla	16.02.2003
15.07	3		Oviedo	24.06.2006
15.07	2		Gijón	08.07.2006
15.06	1		Palencia	15.05.2004
15.06 i	3		Valladolid	04.02.2007
15.05	1		Valladolid	18.01.2004
15.04	2	CdRiv	Rivas Vaciamadrid	08.06.2006
15.02	2	CdRiv	Rivas Vaciamadrid	12.06.2003
15.02	1		Valencia	15.04.2023





Sus récords de España

Peso

18.28 Ursula Ruiz Valencia Esports Murcia Barcelona 22-07-2017

XCVII Campeonato de España (LIX femenino). Estadio Joan Serrahima. 19h50m. 1. Ruiz 18.28 (18.28 – 16.89 – x – 17.84 – x – 17.74), 2. María Belén Tomil 17.19, 3. Elena Gutiérrez 14.74, 4. Paula Ferrándiz 14.09, 5. Valentina Marzari 14.08, 6. Ainhoa Martínez 13.86, 7. Nuria Setién 13.51, 8. Irache Quintanal 13.43, 9. Gloria García 13.21, 10. Inés Alvarez 13.18, 11. Judit Prats 13.08, 12. Mariam Sargsyan 12.84, 13. Ane Torres 10.77.



Adiós a Carmen Valero, Adiós a una Pionera y Leyenda









Despedimos a la bicampeona mundial de cross y primera atleta olímpica española



Carmen Valero fue sin duda la mejor atleta española del siglo XX. Muchos de los hitos de su carrera se ven acompañados de la frase "fue la primera atleta española que...", algo que inequívocamente da una idea de su tremenda trascendencia. Hoy 2 de enero de 2024 nos despedimos de una leyenda del Atletismo Español. Una pionera que en 1976 abrió el camino olímpico que continuarían las Maite Zúñiga, María Vasco, Ruth Beitia, Ana Peleteiro y todas las demás. Un mito que además logró lo que ningún otro español ha conseguido replicar, a excepción de ella misma un año después: proclamarse campeona del mundo de campo a través.

Nacida en Castelserás (Teruel) el 4 de octubre de 1955, Carmen Valero se traslado de niña a Cataluña. Su inicio en el atletismo llegó en 1969, en Sabadell. Su primer entrenador, y mentor a lo largo de toda su carrera, fue José Molíns, el gran fondista fallecido en 2023, que lo fue todo en la Juventud Atlética Sabadell.

A nivel nacional, los primeros resultados apreciables de Carmen Valero se registran en 1970 y 1971, cuando gana el Campeonato de España Juvenil de Cross. Pero en el año 1972, todavía con 16 años, ya aparece en el panorama absoluto. Consigue su primer Campeonato Nacional de 1500 metros, al que seguirían otros seis consecutivos más, logrando un monopolio que se extendió desde 1972 hasta 1978. A ellos se añadieron tres campeonatos de 800 en los años 1974 a 1976, y cuatro de 3000, desde 1974 a 1976, y 1978, logrando pues tres insólitos tripletes consecutivos. Todavía hay que añadir que cuando las distancias femeninas se fueron alargando, también en 5000 metros logró el Campeonato Nacional, en 1986. A estos éxitos en la pista se sumaron los del cross, con seis títulos españoles consecutivos, desde 1973 hasta 1978, más los de 1981 y 1986. Y los de pista cubierta, con dos títulos nacionales en 1500 metros.

Este dominio abrumador que ejerció en la escena española se trasladó al campo internacional. Finalista en el Campeonato Europeo Junior de Duisburgo en 1973, donde quedó cuarta en 1500 metros con récord nacional absoluto, al año siguiente compitió en el Europeo absoluto, en Roma. Nuevo récord nacional en la eliminatoria, y otra vez en la final, en la que logró un séptimo puesto, lo mejor de nuestro atletismo femenino hasta entonces. Al año siguiente, 1975, participó en los Juegos Mediterráneos de Argel, logrando una medalla de bronce en los 1500 metros. Y en 1976, estrenó el atletismo femenino español en unos Juegos Olímpicos, los de Montreal, en 800 y 1500 metros.

Seguramente lo más notable de su actividad internacional se produjo en el cross. Participó por primera vez en el Mundial de Cross en 1973, y en 1974 ya logró un excelente noveno puesto. En 1975, en Rabat, alcanzó las medallas, con su tercer puesto. Pero lo mejor estaba por llegar: en 1976 en Chepstow se proclamó campeona del mundo, al ganar por delante de nada menos que la soviética Tatyana Kazankina (triple campeona olímpica y plusmarquista mundial) y la italiana Gabriella Dorio; y más difícil todavía, al año siguiente repitió victoria en Düsseldorf, por delante de dos extraordinarias fondistas soviéticas como Lyudmila Bragina y Giana Romanova. Las españolas no han vuelto al medallero desde entonces, lo que deja cristalino lo extraordinario de los resultados de Carmen Valero.

A este desempeño en la competición se unieron, lógicamente, los resultados ante el crono. Logró récords nacionales en los 800, 1500 y 3000 metros, que poseyó simultáneamente. En 800, primero logró 2:06.0 en 1975, y después 2:04.12 en 1976. En los 1500 metros al aire libre batió el récord de España cuatro veces. Empezando con los 4:18.25 del Campeonato Europeo Junior de 1973, siguiendo por los sucesivos 4:13.02 y 4.11.61 en el absoluto de 1974, para terminar con 4:08.34 en 1976. Mientras, en pista cubierta, lo batía tres veces hasta llevarlo a 4:17.15. Por último, en los 3000 metros, consiguió seis récords de España, desde sus primeros 9:50.0 en 1973, hasta los 9:00.9 que estableció en 1978. Estas marcas que logró tuvieron alto nivel internacional. Así, los 4:11.61 de 1974, la colocaron en el puesto 17º de la lista mundial del año, y 14º europeo, posiciones que ninguna española mejoró hasta Maite Zúñiga en 800 metros en el año 1988. Con esa misma marca, a final de 1974 era la 28ª mundial y 24ª europea de todos los tiempos. Y esto tardó más en superarse: lo hizo Sandra Myers sobre los 400 metros en 1991.

Y por encima de todos estos logros debemos destacar que puso al atletismo femenino en el centro de la actividad en España, al normalizar unos resultados que aún hoy parecen en muchos casos insólitos. Se vio que se podían alcanzar y abrió el camino a todas las atletas que en el siguiente medio siglo han continuado sus pasos.

Por: José Javier Etayo

Carmen Valero - Historial deportivo



Nació en Castelserás (Teruel) 04.10.1955 - 1,66m/53kg
(Falleció en Sabadell el 2.1.2024)
Entrenadores: Josep Molins, Ramón Monllort
25 veces internacional

Historial Nacional
Campeona de España Absoluta de cross (1973-74-75-76-77-78-81-86)
Campeona de España Absoluta de 800m (1974-75-76)
Campeona de España Absoluta de 1.500m (1972-73-74-75-76-77-78)
Campeona de España Absoluta de 3.000m (1974-76-76-78)
Campeona de España Absoluta de 5.000m (1986)
Campeona de España Absoluta de 1.500m en pista cubierta (1973-77)
Campeona de España Junior de 1500m (1972-73)
Campeona de España Juvenil de 600m (1971)
Campeona de España Juvenil de cross (1970-71)
Mejor atleta española del siglo XX (por la AEEA)

Historial Internacional
Campeona del Mundo de cross (1976-77)
Medalla de Bronce en el Campeonato del Mundo de cross de Rabat'75
Otros Campeonatso del Mundo de cross: 1973 (25º); 1974 (9ª); 1978 (10ª)
Olímpica en Montreal'1976 - 1ª atleta española en participar en unos JJOO
Medalla de Bronce en los Juegos del Mediterráneo Argel'75 en 1.500m
7ª en el Campeonato de Europa Roma'1974 en 1.500m
4ª en el Campeonato de Europa Júnior - Duisburgo'1973 en 1.500m

Récords de España absolutos

AIRE LIBRE

800m	2.06.0 - Sochi - 29.05.75
	2.04.12 - Zurich - 10.07.76
1500m	4.18.25 - Duisburgo - 26.08.73
	4.13.02 - Roma - 06.09.74
	4.11.61 - Roma - 08.09.74
	4.08.34 - Dusseldorf - 08.06.76
3000m	9.50.0 - Sabadell - 21.10.73
	9.35.4 - Madrid - 20.07.74
	9.19.2 - Viareggio - 07.08.74
	9.17.6 - Logroño - 02.05.76
	9.10.9 - Stuttgart - 16.07.77
	9.00.9 - Sittard - 18.06.78

PISTA CUBIERTA

1500m	4.37.7 - Madrid - 24.02.73
	4.23.8 - Sabadell - 12.02.77
	4.17.15 - S.Sebastián - 27.02.77

Progresión

Año	Edad	Club	400m	Rk.ESP	800m	Rk.ESP/MD/EU	1.500m	Rk.ESP/MD/EU	3.000m	Rk.ESP/MD/EU	5.000m	Rk.ESP
1972	17	J.A.Sabadell	1:02.0	(23)	2:16.0	(7)	4:36.6	(4)	-		-	
1973	18	J.A.Sabadell	**57.6**	(7)	2:06.9	(1)	4:18.25	(1) (42 - 36)	9:50.0	(1)	-	
1974	19	J.A.Sabadell	59.0	(9)	2:06.7	(1)	4:11.6	(1) (17 - 14)	9:19.2	(1) (33 - 30)	-	
1975	20	J.A.Sabadell	-		2:06.0	(1)	4:16.6	(1) (62 - 49)	9:51.6	(1)	-	
1976	21	J.A.Sabadell	59.3	(16)	**2:04.12**	(1) (80 - 67)	**4:08.34**	(1) (26 - 23)	9:17.6	(1) (39 - 35)	-	
1977	22	J.A.Sabadell	58.5	(12)	-		4:20.9/4:17.15	(1) (83 - 73)	9:10.9	(1) (30 - 28)	-	
1978	23	C.N.Barcelona	-		2:13.9	(8)	4:16.1	(1) (99 - 85)	**9:00.9**	(1) (20 - 19)	-	
1979	24	C.N.Barcelona	NO COMPITIÓ		-		-		-		-	
1980	25	C.N.Barcelona	-		2:16.4	(22)	4:24.7	(6)	9:37.7	(6)	-	
1981	26	C.N.Barcelona	-		2:12.8	(11)	4:29.61	(7)	-		-	
1982	27	-	NO COMPITIÓ		-		-		-		-	
1983	28	-	NO COMPITIÓ		-		-		-		-	
1984	29	J.A.Sabadell	-		-		-		10:27.0	(55)	-	
1985	30	J.A.Sabadell	-		2:15.4	(47)	4:19.64	(3)	-		**16:42.5** (2)	
1986	31	A.D.Marathon	-		2:16.8	(53)	4:24.37	(5)	-		16:48.95 (2)	
1987	32	Xerox J.A.Sabadell	-		-		4:42.6	(59)	9:30.7	(9)	-	

Otras marcas: 100m: 13.5 (1971); 200m: 26.9 (1974); 100m vallas: 19.8 (1974); 2.000m: 6:04.79 (1985) (2); Maratón: 3h22:15 (1999); Altura: 1.30 (1974)

Marcas anteriores (Ricard Rof, bol.AEEA nº 62 pgs.202/3)
1969 - 300m 46.4 - Manresa - 06.07
400m 1.05.5 - Sabadell - 07.09
800m 2.31.9 - Sabadell - 24.08

1500m 5.54.4 - Sabadell - 28.08
1970 - 600m 1.41.2 - Sabadell - 01.10
1971 - 400m 1.03.8 - Manresa - 12.10
600m 1.39.3 - Barcelona - 04.03
800m 2.34.2 - Granollers - 03.10

Notas (José María García)
m.m.14-15 años (bol.AEEA nº 29 pg.260)
tope Rk.nc.1.05.4/53 - sería 54ª (y m.m.14a)
m.m.14 años (bol.AEEA nº 29 pg.246, día 25)
(tope Rk.nc.2.36.8/50, no figura (sería 36ª)
tope Rk.nc.7.17.0/44 - no figura (sería 29ª)
m.m.15-16 años (bol.AEEA nº 29 pg.237)
tope Rk.nc.1.04.2/51 - no figura (sería 43ª)
m.m.16-17 años (bol.AEEA nº 29 pg.237)
tope Rk.nc.2.35.7/50 - no figura (sería 50ª)

Sus mejores puestos en el all-time mundial y europeo son:
1500m 4.11.61 (28-M y 24-E hasta 1974)
Nota: Mejores clasificaciones españolas hasta 1991 (Sandra Myers 400m 49.67: 22-M y 17-E)

Hay que destacar que sus mejores puestos anuales (ese mismo año: 4.11.61, 17-M y 14-E) no fueron superados hasta 1988 (Maite Zúñiga 800m 1.57.45: 12-M y 10-E)

Mejores marcas por edades (hasta 22 años)
800m de 18 años en 1973, de 20/22 en 1975, de 21-22 en 1976
1500m de 18/22 años en 1973, de 19/22 en 1974, de 21-22 en 1976
Nota: La m.m. de 18 años duró hasta 1993, la de 20 hasta 1995 (ambas batidas por Marta Domínguez con 4.17.26 y 4.09.74); la de 21-22 años hasta 2000 (batida por Natalia Rodríguez con 4.04.24).
Sin embargo la de 19 años (categoría junior) todavía sigue en pie -en Diciembre 2013-desde 1974 (4.11.61).
3000m de 18/22 años en 1973, de 19/22 en 1974, de 21-22 en 1976, de 22 en 1977

Nota: En los años setenta la categoría junior femenina tenía de tope 18 años (sólo a partir de 1988 la IAAF iguala la categoría femenina a la masculina en 19 años).
Por tanto en 1973 -con tope 18 años- figuró en el ranking mundial-europeo, así:800m 2.06.9 (19-M y 14-E), 1500m 4.18.25 (5-M y 4-E), 3000m 9.50.0 (8-M y 6-E)
Ahora bien, en 1974 (19 años) a la vista del ranking absoluto, se puede reconstruir una Lista junior (con reglamentación actual) con atletas nacidas en 1955 y después, en la que sólo hay una atleta por delante (la canadiense Glenda Reiser con 4.07.8), por lo que Valero con 4.11.61 es 2-M y 1-E (y en 3000m con 9.19.2 es 3-M y 3-E, detrás de una rusa y una alemana).





Sus mejores marcas de siempre

800m

2:04.12	7		Zürich, SUI	10.07.1976
2:06.0	5	Premio Pravda	Sochi, URS	29.05.1975
2:06.14	6h1	JJOO	Montreal, CAN	23.07.1976
2:06.7	1		Barcelona	05.10.1974
2:06.9	1		Barcelona	23.09.1973
2:07.2	2		Paimio, ITA	06.07.1976
2:07.6	1		Besaçon, FRA	10.08.1973
2:08.4	1		Barcelona	06.07.1984
2:08.4	1		San Sebastián	03.08.1975
2:08.6	1		Madrid	21.07.1974
2:08.6	1	CE	Madrid	29.06.1976
2:08.8	1		Barcelona	31.07.1973
2:08.9	1	Int. Clubs	Barcelona	18.05.1975
2:08.9	1	Nac	Madrid	07.06.1975
2:09.5	5	JM	Argel, ALG	27.08.1975
2:09.8	1	vFRA-BEL	San Sebastián	04.09.1976
2:09.9	3		Lisboa, POR	21.07.1973
2:09.9	1	Madrid-Barcelona-Lisboa	Barcelona	24.05.1975
2:10.0	5		Bruselas, BEL	30.06.1974

1.500m

4:08.34	5		Düsseldorf, FRG	08.06.1976
4:11.61	7	EC	Roma, ITA	08.09.1974
4:13.02	6h2	EC	Roma, ITA	06.09.1974
4:14.85	1fc	WA	Viena, AUT	19.06.1976
4:16.1	4	VD	Bruselas, BEL	18.08.1978
4:16.6	2	Premio Pravda	Sochi, URS	30.05.1975
4:17.15i	1	CE	San Sebastián	27.02.1977
4:17.65	8h3	JJOO	Montreal, CAN	28.07.1976
4:18.25	4	EC-j	Duisburgo, FRG	26.08.1973
4:18.4	1	CE	Madrid	30.07.1978
4:19.5	4	4N	Bruselas, BEL	29.06.1974
4:19.64	7	CdB	Barcelona	08.07.1985
4:19.7	1	3N	Lisboa, POR	05.08.1978
4:20.3	1	vBEL	Barcelona	16.06.1973
4:20.3	3	JM	Argel, ALG	29.08.1975
4:20.9	1	CE	Granollers	25.07.1977
4:21.1	1	CE relevos	Granollers	18.06.1977
4:21.2	1	ECp/h	Rijeka, YUG	01.07.1973
4:21.9	2	vNOR	Oslo, NOR	05.07.1977
4:22.2	1	4N	Cwmbran, GBR	17.07.1976
4:22.53	2	CdV	Vigo	14.08.1985
4:23.1	3		Lisboa, POR	22.07.1973
4:23.8i	1		San Sebastián	12.02.1977
4:24.2	1	vGRE	Barcelona	09.07.1975
4:24.37	4		Vigo	14.08.1986
4:24.7	1		Vigo	16.08.1977
4:24.7	1h1	Cprov	Barcelona	15.06.1980

3.000m

9:00.9	2	WA	Sittard, NED	18.06.1978
9:10.9	2	ECp/sf	Stuttgart	16.07.1977
9:17.6	1	Trofeo E. y D.	Logroño	02.05.1976
9:19.2	3		Viareggio, ITA	07.08.1974
9:23.3	1	GP	Barcelona	24.06.1978
9:24.2	1	CE	Madrid	28.07.1978
9:30.7	1		Vic	12.04.1987
9:32.6	1	GP Fed	San Sebastián	21.08.1976
9:34.0	23		Praga, TCH	29.08.1978
9:35.4	1		Madrid	20.07.1974
9:35.4	15		Roma, ITA	02.09.1974
9:37.7	1	CCat	Barcelona	26.07.1980
9:41.2	1	GP	Madrid	22.07.1978
9:50.0	1		Sabadell	21.10.1973
9:51.6	1		Logroño	01.05.1975
9:51.6	1		Madrid	28.06.1976
9:54.2	1		Granollers	27.04.1980

5.000m

16:42.5	5	CE	San Sebastián	07.04.1985
16:48.95	1	CE	Madrid	02.08.1986

Adiós a MARIANO HARO, Adiós a una Leyenda
Uno de los MÁS GRANDES del ATLETISMO ESPAÑOL

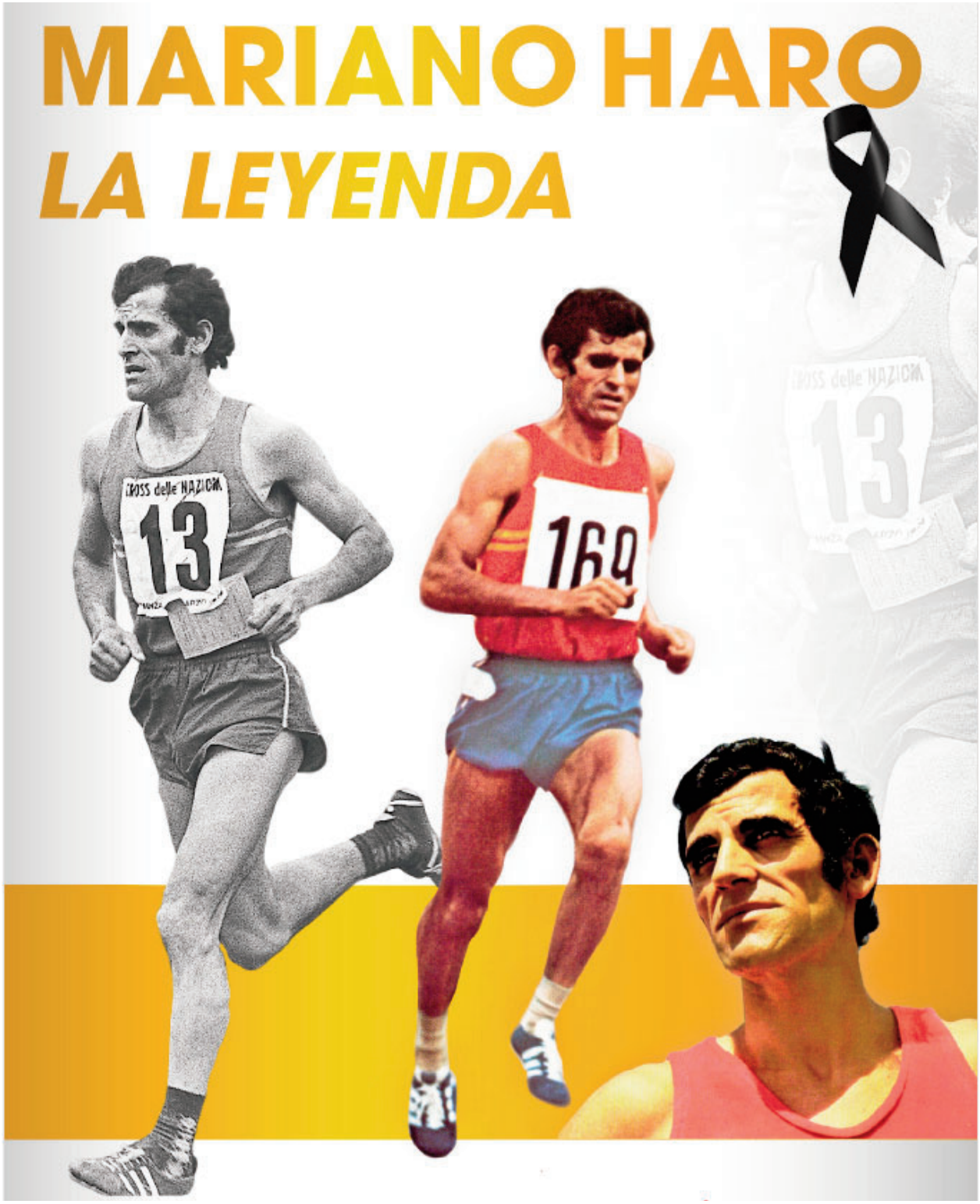

Falleció Mariano Haro: La Leyenda



En la madrugada del 27 de julio Mariano Haro ha fallecido en Palencia, después de pasar veinte días hospitalizado al agravarse la diabetes que padecía. Con su pérdida desaparece una figura que marcó un antes y un después en el atletismo español, al poner de manifiesto que se podía luchar por los más altos puestos en las competiciones internacionales de máximo nivel.

En este resumen de urgencia se hace obligado limitarse a los aspectos más destacados de su trayectoria, que fue muy larga en el tiempo, muy intensa en la competición, y de una enorme relevancia en el deporte nacional.

Nacido en Valladolid, el 27 de mayo de 1940, de muy pequeño la familia regresó a Becerril de Campos, y ese sería para siempre su hogar. En el mundo del atletismo aparece en 1959, en unas pruebas del Frente de Juventudes que buscaban talentos. Y allí ganó, y también encontró a su entrenador de toda la vida, Gerardo Cisneros. A aquella primera prueba de cross, seguiría un sinnúmero de nuevas carreras, en el campo, en la pista, y en ruta, en un historial que se prolongó hasta dos últimos crosses en los principios de 1980, rozando ya los 40 años.

Para la memoria colectiva han quedado sin duda dos facetas inolvidables del atleta Mariano Haro. Aunque luego lo veamos desde otros puntos de vista, parece claro que debemos empezar por esas dos: Mariano Haro como atleta olímpico, en estos días de esperanza en lograr grandes resultados en París 2024, y el Haro del Cross de las Naciones.

Mariano Haro en los Juegos Olímpicos.

Vayamos a los Juegos Olímpicos. Mariano Haro se estrenó ya mayor como olímpico. Nuestra representación en Tokyo 1964 fue todavía muy reducida, allí destacó el saltador Luis Felipe Areta con su sexto puesto; y aunque él fue campeón nacional tanto en 5.000 como en 10.000 metros, no fue seleccionado, lo que vivió con dolor. Pero los Juegos de 1968 ya fueron otra cosa. En Ciudad de México la participación española creció; y creció nuestro equipo de atletismo hasta once representantes. Aunque también esta vez los mejores resultados fueron para los saltadores, allí se enfrentaron a la altitud de 2.260 metros unos cuantos corredores, en unos Juegos que fueron históricos por muchas razones. Y entre ellos, en los 3.000 metros obstáculos en que entonces destacaba junto con su compañero y rival de toda la vida, Javier Alvarez Salgado, debutó el Mariano Haro olímpico. Se disputaron tres series, que clasificaban a los cuatro primeros para la final. A Alvarez Salgado le correspondió la primera, y quedó segundo, consiguiendo así la clasificación. Mariano Haro corrió la segunda serie. Desde el principio se escapó el francés Villain, y Haro se colocó segundo, seguido por un grupo de cuatro corredores. En el último kilómetro la dura lucha por la clasificación entre estos les llevó, a falta de una vuelta, a rebasar a Haro que terminó quinto la carrera con una marca de 9:16.0. Incomprensiblemente no apareció en la clasificación final, y ante la petición de la delegación española, se respondió con el informe de la Inspectora de pista, según el cual Haro “apoyó el primer obstáculo con las manos en la última vuelta y que procede la descalificación”. Esta decisión contradecía lo establecido en el Reglamento de la IAAF, que en su versión en español, publicada oficialmente por la Federación Mexicana, decía literalmente: “El corredor puede saltar

Por cuatro veces consecutivas, la falta de velocidad final le había impedido ser campeón del mundo de cross. Pero logró un historial que muy pocos pueden presentar, con cuatro segundos puestos. En el último, tuvo además la alegría de ver a su amiga Carmen Valero, también fallecida este año, lograr el tercer puesto, podio totalmente inesperado que era el preludio de los que había de llegar.



En el I Campeonato del Mundo de Cross disputado en Waregem (BEL) donde sólo el finlandés Päivarinta pudo con el gran Mariano Haro.

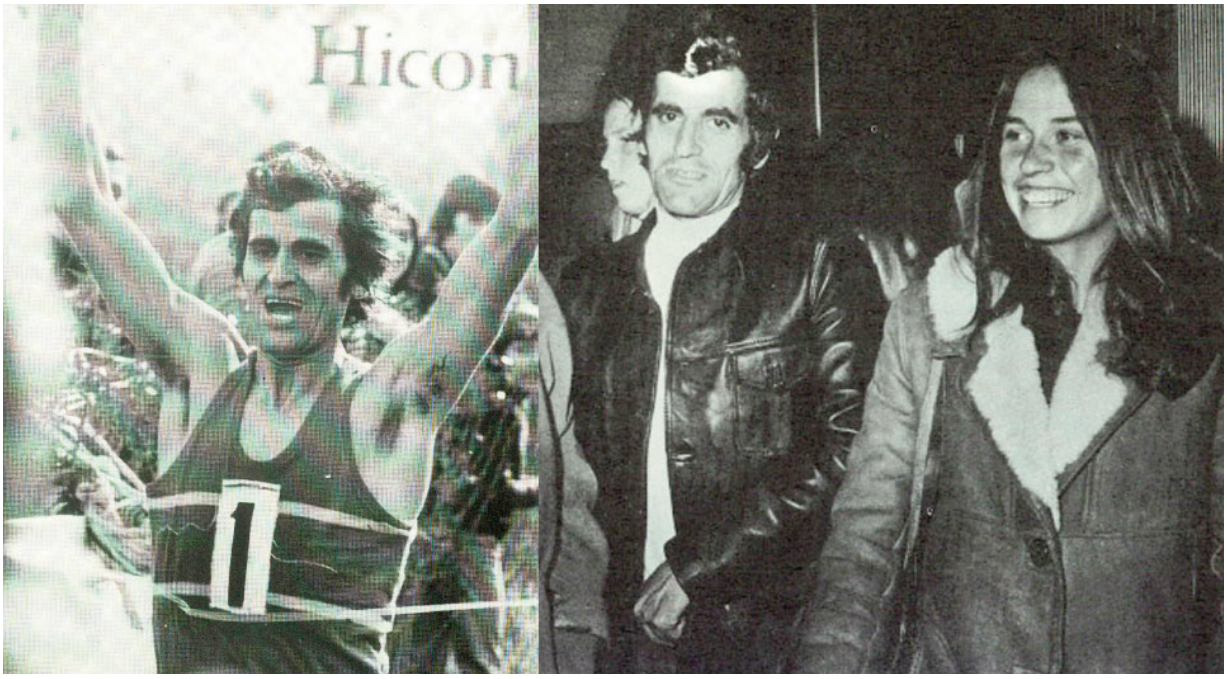

Haro, todo un triunfador de raza, único e inimitable; junto a Carmen Valero volviendo del Mundial de cross de 1975 en Rabat, donde Haro fue 2º y Valero 3ª.

Mariano Haro ante el cronómetro.

Estos resultados de Haro se tradujeron en unas marcas asombrosas en su momento, hace ya más de medio siglo, que durante mucho tiempo se mantuvieron en cabeza de las listas españolas. Hasta diez récords de España logró, todos ellos de gran relevancia.

Si seguimos el orden de las pruebas, los primeros fueron en 3.000 metros. En 1970 en una reunión internacional en Colonia, registró 7:57.8, que después llevaría hasta 7:51.6 en los Bislett Games de Oslo en agosto de 1972, cuatro semanas antes de los Juegos de Munich.

Los 5.000 metros fueron escenario de su competencia con Alvarez Salgado: sólo una vez batió el récord de España, pero de gran nivel. El campeonato británico de la AAA de 1972, una prueba que desde el siglo XIX se honraba en acoger atletas extranjeros, se celebró en julio. Allí participaron tanto el palentino como el gallego. Tras el podio británico, formado por David Bedford, Ian McCafferty y Ian Stewart, Haro quedó cuarto con 13:26.03, mejorando por muy poco la marca de Alvarez Salgado, que también participó y fue sexto. Ese récord de Haro era además la mejor marca mundial de siempre para un atleta de más de 30 años.

Su gran prueba, claro, fueron los 10.000 metros. La primera vez que bajó de los 29 minutos, su primer récord nacional en la prueba, fue en La Coruña en 1969, en el Gran Premio Internacional que ganó por delante, por ejemplo, de Naftali Temu, uno de los primeros atletas africanos de gran nivel. Y después llegaron cuatro récords más, todos ellos en grandes ocasiones, lo que les da más valor todavía. Para empezar, los 28:34.2 conseguidos en Oslo en los Bislett Games, sólo por detrás de Frank Shorter, en la carrera que sirvió de homenaje y retirada del entonces recordman mundial, el australiano Ron Clarke. Señalemos, cosas de la época, que también se cronometró el paso por las 6 millas, y ahí consiguió una mejor marca nacional de 27:42.6. Al año siguiente, 1971, en Helsinki se celebraron los Campeonatos de Europa. La carrera de 10.000 tuvo un extraordinario nivel, y Haro rebajó su marca en más de medio minuto, bajando por primera vez de los 28; con 27:59.34 sólo pudo ser quinto. El ganador fue el finlandés Väätäinen, con 27:52.87, y por detrás de Haro quedaron por ejemplo los británicos Bedford y Mike Tagg. Esta carrera fue la de mayor nivel medio hasta entonces, y Haro se colocaba en ese momento séptimo de todos los tiempos. Pero esto no era nada para lo que había de llegar al año siguiente. Ya hemos visto que en los Juegos Olímpicos de Munich mejoró por dos veces el récord de España. Primero en la eliminatoria, con 27:55.89, y después en su cuarto puesto de la final con 27:48.14. Esta marca, sexta del mundo y cuarta de Europa de siempre en aquel momento, era también la mejor del mundo para mayores de 30 años, superando nada menos que a Ron Clarke; y a nivel europeo, a la de Väätäinen del año anterior.

Y ya fuera de las pruebas olímpicas, pero una marca muy carismática y de altísimo nivel, la que consiguió en la hora. Una prueba hoy caso olvidada, pero con un historial importantísimo, en que se suceden nombres como Walter George, Jean Bouin, Paavo Nurmi, o Emil Zatopek. Haro consiguió en 1965 sus primeros récords de España en los 20.000 y la hora. Y el 9 de agosto de 1975, en San Sebastián, batió sus propias marcas con unos registros extraordinarios: 58:37.8 al paso por 20.000, y 20.493 metros en la hora. En el momento de lograr esta marca, sólo había habido una carrera más rápida en el mundo. En 1972 en Bruselas, Gaston Roelants logró 20.784 metros y Willi Polleunis 20.518. A ambos los hemos visto competir también en cross. Por lo tanto Haro se colocaba aquel día como tercero del mundo de todos los tiempos. Su marca en ambas pruebas perduró como récord de España hasta 2021, cuando Dani Mateo mejoró la de la hora en 100 metros justos, y lo coloca todavía hoy, casi 50 años después, en el top-30 mundial.

Colofón

Evidentemente mucho más se puede decir de una trayectoria tan rica como la de Mariano Haro. Estas líneas sólo pretenden rendir homenaje a una figura del atletismo español que significó en muchos aspectos un cambio de época. Recordar a los que los vivieron unos momentos descollantes, y poner en contexto logros que siguen emocionando.


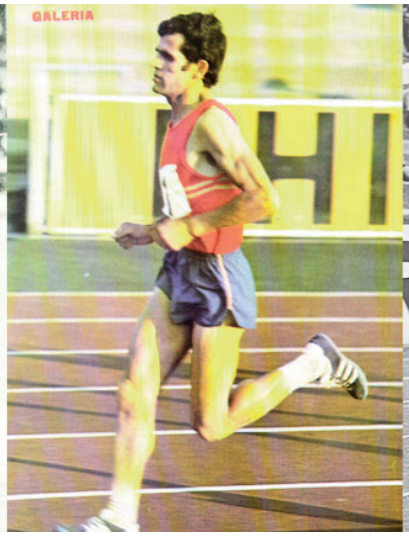

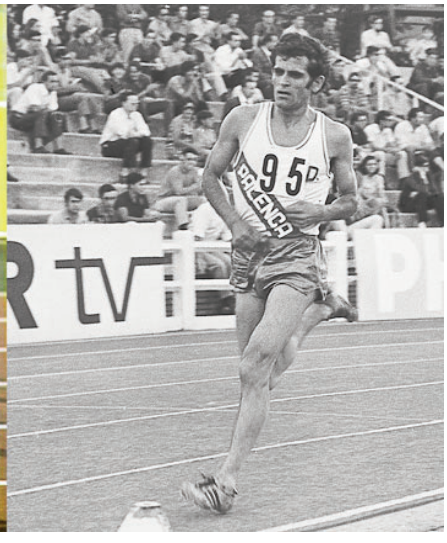

Tras la retirada, llegó el regreso a la vida civil. Puso en marcha una marca de ropa deportiva, y se involucró por completo en la vida de "su pueblo". Nada menos que 24 años ejerció la Alcaldía, desde 1979 hasta 2003.

Descanse en paz, Mariano Haro. Su memoria permanecerá siempre en los que se emocionaron con sus logros.

Por: José Javier Etayo

Un historial impresionante

27.05.40 Nacido en Valladolid - creció y vivió en Becerril de Campos, Palencia (falleció el 27.7.2024 en Becerril de Campos)
1,65m/58kg
Entrenador: Gerardo Cisneros
(durante unos meses de 1967 le entrenó Gregorio Rojo)
62 veces internacional absoluto (1962-1977)

HISTORIAL NACIONAL

Campeón de España Absoluto de Campo a Través
(1962-1963-1968-1969-1971-1972-1973-1974-1975-1976-1977)
Campeón de España Absoluto de 10.000m
1962 (30.19.0) - 1964 (30.57.2) - 1965 (30.09.8) - 1969 (29.46.4) - 1970 (30.05.8) - 1971 (29.33.6) - 1973 (28.40.2) - 1974 (28.56.2) - 1975 (28.55.6)
Campeón de España Absoluto de 5.000m
1962 (14.20.8) - 1964 (14.15.4) - 1965 (14.19.4) - 1969 (14.12.0) - 1970 (14.27.6)
Campeón de España Absoluto de 3.000m Obstáculos
1967 (9.00.6)
Campeón de España de Gran Fondo
1975 (1h.35.25)

HISTORIAL INTERNACIONAL

JJOO	1968 - México	3.000m Obst. (5e2/descalificado)
	1972 - Munich	5.000m (3e4/13:35.4); 10.000m (4º/27:48.2)
	1976 - Montreal	10.000m (6º/28:00.28)
CE	1966 - Budapest	5.000m (7e2/14.07.2)
	1971 - Helsinki	10.000m (5º/13:35.8)
	1974 - Roma	10.000m (8º/28:36.0)
CpE	1965 - Enschede	Elim. - 10.000m (1º/30:16.4)
	1967 - Atenas	Elim. - 3.000m Obst. (2º/9:02.6)
	1970 - Zurich	SF - 10.000m (1º/29:10.0)
	1973 - Celje	SF - 10.0000m (abandono)
	1975 - Lisboa	Elim. - 10.000m (3º/28:33.3)
	1975 - Londres	SF - 10.000m (3º/28:31.02)
	1977 - Varsovia	SF - 10.000m (5º/29:18.3)
JIberA	1962 - Madrid	5.000m (3º/14:38.2); 10.000m (2º/30:22.4)
JMed	1967 - Túnez	3.000m Obst. (3º/8:50.0)
	1971 - Esmirna	10.000m (2º/28:54.4)
	1975 - Argel	10.000m (2º/28:29.2)
Westh.	1969 - Madrid	3.000m Obst. (3º/8:53.8)
	1971 - Bruselas	10.000m (3º/29:13.2)
	1974 - Aarhus	10.000m (2º/28:23.8)
CrossNaciones	1961 (3ºj); 1962 (ab); 1963 (3º); 1964 (11º); 1965 (32º); 1968 (6º); 1969 (10º); 1971 (8º); 1972 (2º)	
CMcross	1973 (2º), 1974 (2º); 1975 (2º); 1976 (11º); 1977 (13º)	

…

Encuentros Internacionales

1961 - Lisboa	POR-ESP (júnior) - 5.000m (2º/15:04.2)
1961 - Barcelona	ESP-BEL (júnior) - 3.000m (2º/8:40.2)
1963 - Madrid	ESP-POR - 5.000m (1º/14:34.8)
1963 - Madrid	ESP-DEN - 5.000m (1º/14:37.8)
1963 - Madrid	ESP-TUR - 5.000m (1º/14:18.8)
1964 - Bilbao	ESP-FRA - 3.000m Obst. (1º/8:52.0)
1964 - Lisboa	POR-ESP - 5.000m (2º/14:42.8); 3.000m Obst. (abandono)
1964 - Atenas	GRE-ESP - 10.000m (1º/29:59.8)
1965 - Bourges	FRA-ESP - 5.000m (3º/14:15.8); 10.000m (1º/30:11.0)
1965 - Estambul	TUR-ESP - 10.000m (1º/30:02.0)
1965 - Madrid	ESP-GRE - 5.000m (1º/14:24.0); 3.000m Obst. (2º/9:11.2)

1965 - Barcelona	ESP-SUI - 10.000m (1º/30:06.6)
1966 - Madrid	ESP-FRA - 5.000m (3º/14:18.4); 10.000m (1º/30:24.6)
1966 - Bruselas	BEL-ESP - 5.000m (3º/14:06.2); 10.000m (1º/30:05.6)
1966 - Copenhague	DEN-ESP-GRE - 5.000m (1º/14:10.2)
1966 - Berna	SUI-ESP - 5.000m (2º/14:40.8): 3.000m Obst. (2º/9:04.4)
1967 - La Coruña	ESP-BEL - 5.000m (4º/14:28.4); 3.000m Obst. (2º/8:50.3)
1967 - Bayona	FRA-ESP - 3.000m Obst. (1º/8:46.8)
1967 - Viareggio	ITA-ESP-USA - 3.000m Obst. (3º/8:47.8)
1968 - La Coruña	ESP-FRA-GRE - 3.000m Obst. (1º/8:45.8)
1968 - Oslo	NOR-ESP - 5.000m (3º/14:00.0); 3.000m Obst. (2º/8:45.4)
1968 - Barcelona	ESP-MAR - 3.000m Obst. (1º/8:42.2)
1970 - París	FRA-ESP - 5.000m (1º/13:55.4)
1971 - Viareggio	ITA-ESP-GRE - 10.000m (2º/29:05.4)
1971 - Madrid	ESP-FRA - 10.000m (1º/28:23.6)
1972 - Barcelona	ESP-SUI - 10.000m (1º/28:32.4)
1972 - Oslo	NOR-ESP - 10.000m (1º/28:43.4)
1972 - Helsinki	FIN-ESP-GBR - 10.000m (1º/28:26.8)
1974 - Ginebra	SUI-ESP - 10.000m (1º/28:40.02)
1975 - Roma	ITA-ESP-CHN-ROU - 10.000m (2º/28:24.6)
1977 - Lisboa	POR-ESP-ALG - 10.000m (1º/28:55.6)

PROGRESIÓN

Años	Club	1.500m	3.000m	5.000m	10.000m	3.000m Obst.	Otras marcas
1959	At. Palencia	4.53.5	9.38.8	16.13.0 (47)	35.35.0 (49)	10.17.6 (33)	
1960	At. Palencia		9.15.5	15.41.0 (26)		10.12.2 (28)	
1961	San Miguel	4.06.4 (26)	8:56.8	14.50.8 (6)		10.09.3 (27)	
1962	E. y D. Palencia	4.02.1 (17)		14.20.8 (2)	30.19.0 (1)	9.42.0 (10)	
1963	E. y D. Palencia	4.02.2 (29)		14.18.8 (2)	30.00.4 (3)	9.08.0 (1)	1.59.7 (54) 800m
1964	E. y D. Palencia	3.59.3 (24)	8.17.1 (3)	14.08.0 (3)	29.59.8 (4)	8.52.0 (1)	1.53.7 (12) 800m
1965	E. y D. Palencia	4.03.5 (41)	8.23.4 (8)	14.04.4 (1)	29.29.0 (1)	9.11.2 (3)	1h.01.36.6 (1) - 19.453 (1)
1966	E. y D. Palencia	4.04.8 (54)	8.11.1 (3)	13.53.8 (2)	30.05.6 (5)	8.50.0 (2)	2.00.7 (94) 800m
1967	E. y D. Palencia			14.02.0 (3)		8.46.8 (2)	
1968	E. y D. Palencia	3.54.8 (14)	8.17.0 (4)	14.00.0 (2)	29.06.6 (2)	**8.37.2** (2)	
1969	E. y D. Palencia	4.00.9 (54)	8.49.6 (56)	14.09.6 (3)	28.58.8 (1)	8.53.8 (2)	
1970	E. y D. Palencia		7.57.8 (1)	13.55.4 (2)	28.34.2 (1)		
1971	E. y D. Palencia		8:16.0+	13.47.2 (3)	27.59.34 (1)		
1972	E. y D. Palencia	**3.47.3** (4)	**7.51.6** (1)	**13.26.03** (1)	**27.48.14** (1)		
1973	E. y D. Palencia		8.12.6 (6)	13.46.2 (3)	28.18.0 (1)		
1974	E. y D. Palencia	3.57.0 (60)	8:29.2 +	13.41.74 (1)	28.23.8 (1)		
1975	E. y D. Palencia			13.49.8 (4)	28.24.6 (1)		58.37.8 (1) - 20.493 (1)
1976	E. y D. Palencia		8:26.4+	14:12.6+ (8)	28.00.28 (1)		
1977	E. y D. Palencia				28.54.5 (3)		

Otras marcas

1.000m 2:43.0 (1961)

Récords de España y mejores marcas absolutas (aire libre)

3.000m	7.57.8 - Colonia - 11.08.70
	7.51.6 - Oslo - 03.08.72
5.000m	13.26.03 - Londres - 14.07.72 (mejor marca europea +30)
10.000m	28.58.8 - La Coruña - 12.07.69
	28.34.2 - Oslo - 05.08.70
	27.59.34 - Helsinki - 10.08.71
	27.55.89 - Munich - 31.08.72
	27.48.14 - Munich - 03.09.72 (mejor marca mundial y europea +30)
20.000m	1h.01.36.6 - San Sebastián - 02.10.65
	58.37.8 - San Sebastián - 09.08.75
Hora	19.453m - San Sebastián - 02.10.65
	20.493m - San Sebastián - 09.08.75

Récord de España absoluto (pista cubierta)

3.000m 8.29.2 - Madrid - 26.02.64

Récords por categorías (desde +35 años)
5.000m +35 (13.49.8 en 1975)
10.000m +35 (28.24.6 en 1975 y 28.00.28 en 1976)
20.000m/hora +35 (58.37.8/20.493m en 1975)

Puestos anuales en el ranking mundial y europeo
a) pruebas olímpicas (entre los 100 primeros del mundo)
1964 - 5.000m 14.08.0 (100-M y 75-E), 3.000m. Obst.. 8.52.0 (75-M y 59-E)
1965 - 5.000m 14.04.4 (73-M y 58-E), 10.000m 29.29.0 (60-M y 48-E)
1966 - 5.000m 13.53.8 (53-M y 38-E), 3.000m. Obst.. 8.50.0 (79-M y 65-E)
1967 - 5.000m 14.02.0 (90-M y 72-E), 3.000m. Obst. 8.46.8 (72-M y 58-E)
1968 - 5.000m 14.00.0 (100-M y 72-E), 29.06.6 (57-M y 40-E),
3.000m. Obst. 8.37.2 (21-M y 17-E)
1969 - 10.000m 28.58.8 (51-M y 40-E)
1970 - 5.000m 13.55.4 (80-M y 61-E), 10.000m 28.34.2 (21-M y 17-E)
1971 - 5.000m 13.47.2 (85-M y 65-E), 10.000m 27.59.34 (6-M y 6-E)
1972 - 5.000m 13.26.03 (8-M y 7-E), 10.000m 27.48.14 (4-M y 3-E)
1973 - 5.000m 13.46.2 (88-M y 74-E), 10.000m 28.18.0 (16-M y 13-E)
1974 - 5.000m 13.41.74 (71-M y 50-E), 10.000m 28.23.8 (30-M y 22-E)
1975 - 10.000m 28.24.6 (44-M y 28-E)
1976 - 10.000m 28.00.28 (17-M y 12-E)

b) pruebas no olímpicas (entre los 50 primeros del mundo)
1965 - Hora 19.453m (8-M y 6-E)
1970 - 3.000m 7.57.8 (19-M y 16-E)
1972 - 3.000m 7.51.6 (19-M y 13-E)
1975 - 20.000m y hora 58.37.8 y 20.493m (2-M y 2-E)

En el ranking all-time sus mejores clasificaciones fueron:
a) pruebas olímpicas
5.000m 13.26.03 (11-M y 8-E hasta 1972)
10.000m 27.48.14 (6-M y 4-E hasta 1972), las mejores españolas de siempre (marcha aparte) hasta 1985 (batidas por José Luis González con 3.30.92 en 1.500m, 5-M y 3-E)

b) pruebas no olímpicas
20.000m y hora 58.37.8 y 20.493m (4-M y 4-E hasta 1975)

c) categoría +35
En el ranking all-time (categoría +35) fue 2-M y 2-E tanto en 10000m (28.00.28 en 1976) como en 20.000m y la hora (58.37.8 y 20.493m en 1975), sólo detrás del soviético Sviridov y el belga Roelants respectivamente.

GALARDONES Y HONORES
Medalla de Oro de la Real Orden del Mérito Deportivo (2003)
Insignia de Oro y Brillantes de la RFEA
Trofeo Barón de Güell (3 ocasiones)

Medalla de Oro del Frente de Juventudes
Medalla de Oro de Educación y Descanso
Medalla de Oro de la Federación Vizcaína
MARCA de Oro (4 veces)
YA de Oro a los Valores Humanos
Oliva de oro de Jaén
Sello conmemorativo de la Exposición Filatélica de Moscú 80
Calles: Alhama de Murcia (Murcia), Madridejos (Toledo),
Priego de Córdoba (Córdoba), Valencia, Guillena (Sevilla), Roquetas de Mar (Almería), Rute (Córdoba)
Premio ANOC "Atleta Legendario de campo a través" (2012)


61
169
228
228

RFEA ATLETISMO

Socio Patrocinador:

Joma

Patrocinador Principal:

Iberdrola

Patrocinadores Oficiales:

GOfit Life_Science_Tech

LOTERÍAS CON EL DEPORTE

Halcón viajes

MONDO

Proveedores Oficiales:

enovis

RIESGO y gestión CORREDURÍA DE SEGUROS

conerSYS SPORTS SOLUTIONS

quality

GOODFORM by YOU FIRST | GERSH

Instituciones:

ESPAÑA COMITÉ OLÍMPICO ESPAÑOL

ADO

Consejo Superior de Deportes

MUJER