ANUARIO DEL ATLETISMO ESPAÑOL

2024

Área de Marketing y Comunicación

Responsable de Comunicación y RRSS	Paloma Monreal (pmonreal@rfea.es)
Gestor de contenidos web	José Luis Hernández (jlhernandez@rfea.es)
Comunicación & Marketing Digital	Ainhoa Serrano Azpiazu (aserrano@rfea.es)
Comunicación & Marketing Digital	Juan Jiménez (jjimenez@rfea.es)
Gestor publicidad gráfica y audiovisual/	Jesús Merino (jmerino@rfea.es)
Diseñadora gráfica	Concepción García (cgarcia@rfea.es)

... con la colaboración especial de Miguel Villaseñor (miguelvillasenororozco@hotmail.com)

Agencia Gráfica Oficial Miguelez TEAM

Web: atletismorfea.es

Twitter: @AtletismoRFEA - Instagram: @atletismorfea - Facebook: www.facebook.com/RFEAatletismo - TikTok @ atletismoRFEA

ÍNDICE

CAMPO A TRAVÉS - Temporada 2024

CAMPEONATOS DE ESPAÑA

Campeonato de España individual y FFAA (resultados, historial y estadísticas) 5

Campeonato de España CESA Sub18 y Sub16 e Inclusivo por Selecciones Aut. 19

Campeonato de España por clubes (resultados, historial y estadísticas) 36

Campeonato de España por clubes relevo mixto 67

Campeonato de España Máster Individual, clubes y relevo mixto 78

Campeonato de España Universitario 81

ESPAÑA ATLETISMO

Campeonato del Mundo Universitario - Mascate 93

Campeonato del Mundo - Belgrado 95

Campeonato de Europa - Antalya 96

Historiales y Medalleros 99

PRUEBAS DEL CALENDARIO NACIONAL

Resultados - historiales 105

Copa de Europa de Clubes 119

RFEA ATLETISMO CROSS
GETAFE AYUNTAMIENTO
CAMPEONATO DE ESPAÑA CAMPO A TRAVÉS
GETAFE 28 Enero 2024
Socio Patrocinador RFEA:
Patrocinador Principal RFEA:
Patrocinadores Oficiales RFEA:
Proveedores Oficiales RFEA:
Instituciones:
Instituciones y Patrocinadores Locales:
joma
Iberdrola
GOfit
LOTERÍAS
Halcón viajes
MONDO
enovis
conersys
GETAFE

RFEA ATLETISMO CROSS
DIPUTACIÓN DE SEVILLA
ITÁLICA
16 Y 17 DE NOVIEMBRE DE 2024
SANTIPONCE - SEVILLA
XLII
CROSS INTERNACIONAL DE
ITÁLICA
INTERNATIONAL CROSS COUNTRY
GOLD LEVEL
WORLD ATHLETICS
WORLD CROSS COUNTRY
LIX CAMPEONATO DE ESPAÑA
DE CAMPO A TRAVÉS POR CLUBES
Colaboradores Cross Itálica:
Patrocinadores Cross Itálica:
Patrocinadores
Socio Patrocinador RFEA:
Patrocinador principal RFEA:
Patrocinadores Oficiales RFEA:
Proveedores Oficiales RFEA:
Instituciones:
joma
Iberdrola
GOfit
LOTERÍAS
Halcón viajes
MONDO
enovis
conersys
LIN3S
Quality

CVI Campeonato de España Campo a Través Individual y Federaciones
Parque del Cerro de los Ángeles, Getafe (Madrid), 28 enero 2024

ABSOLUTO MASCULINO - 10.019 m

1.	RODRIGUE KWIZERA (BDI)	CVA	29:45
2.	THIERRY NDIKUMWENAYO	CVA	29:45
3.	ABDERRAHMANE AFERDI (MAR)	CLM	30:11
4.	NASSIM HASSAOUS	NAV	30:16
5.	ADEL MECHAAL	CAT	30:38
6.	FERNANDO CARRO	MAD	31:02
7.	MIGUEL BAIDAL	CVA	31:09
8.	ADAM MAIJO	CAT	31:18
9.	VICTOR RUIZ	CVA	31:21
10.	DAVID BASCUÑANA	CLM	31:28
11.	VICENTE HERNANDEZ	CNR	31:32
12.	EDUARDO MENACHO	ARA	31:34
13.	ABDELKADER AL GHAM	NAV	31:36
14.	YAGO ROJO	EXT	31:39
15.	JORDI TORRENTS	CAT	31:42
16.	MARIO MOLA	BAL	31:58
17.	RODRIGO MENDOZA	MAD	32:08
18.	SERGIO JIMENEZ	MAD	32:13
19.	ALEJANDRO QUIJADA	MAD	32:15
20.	RAUL CELADA	CYL	32:21
21.	PEDRO JAVIER VEGA	CLM	32:38
22.	RUBEN MORALES	MAD	32:43
23.	JOSEBA DIAZ	PVA	32:46
24.	ABDERRAHMAN EL KHAYAMI	CVA	32:51
25.	JOSE IGNACIO GIMENEZ	CVA	32:51
26.	NABIL SEBBAR	AND	32:52
27.	IVAN HERNANDEZ ILLÁN	MUR	32:54
28.	FELIX BARRIOS PARRA	EXT	32:55
29.	PABLO SALCEDO	AND	32:57
30.	SANTIAGO COBO	CAN	33:00
31.	MOHAMED MASSAT	CLM	33:01
32.	ANDER ORTIZ GARMENDIA	PVA	33:01
33.	BORJA MARCOS	MAD	33:05
34.	XAVIER BADIA	CAT	33:12
35.	IVAN MANCEÑIDO	ARA	33:13
36.	JUAN IGNACIO GRONDONA	AND	33:20
37.	JORGE GONZALEZ	EXT	33:21
38.	JORGE RUIZ	CAN	33:22
39.	RUBEN SANCHEZ	CYL	33:23
40.	JUAN LOMA	RIO	33:26
41.	ANDONI ACEBEDO	NAV	33:29
42.	TONI BAÑOS	CAT	33:31
43.	AITOR BLANCO	NAV	33:31
44.	DANIEL ALVAREZ	CAT	33:32
45.	XABIER RODRIGUEZ MORA	GAL	33:34
46.	DANIEL ALONSO	CYL	33:36
47.	DAVID MARTINEZ	RIO	33:37
48.	DAVID DE LA FUENTE	GAL	33:40
49.	JOSE LUIS GARCIA	BAL	33:42
50.	ELEAZAR CANTON	CLM	33:44
51.	JONATAN AROBES	CAN	33:45

52.	BRUNO VILLAZON	CAN	33:50
53.	DANIEL GARCIA	AND	33:52
54.	ALEXANDRE MIGUEL CARRILHO	EXT	33:59
55.	JULEN TERAN	PVA	34:04
56.	ALEJANDRO ORTUÑO	MUR	34:06
57.	REILLY BLOOMER	CYL	34:11
58.	JAVIER PEREZ	PVA	34:13
59.	IVÁN PUENTES BARCIA	GAL	34:17
60.	ROBERTO MARTIN	ARA	34:24
61.	ALBERTO CASAS	AND	34:28
62.	MANUEL LORENZO	GAL	34:28
63.	LUCAS MOLA	BAL	34:32
64.	THOMAS HOUZET	BAL	34:39
65.	MANUEL FERNANDEZ GONZALEZ	ARA	34:43
66.	BRUNO ARGUELLES	AST	34:45
67.	ALEJANDRO ABELLANEDA	MUR	34:45
68.	ADAY SALAS	CNR	34:46
69.	MARCO GOMEZ	CAN	34:47
70.	MARTIN TOMAS CUART	BAL	34:53
71.	ANARTZ ARTOLA	PVA	35:01
72.	ALVARO FERNANDEZ-SALINERO	CLM	35:08
73.	MARIO MOLINA	MUR	35:09
74.	SERGIO LATORRE	ARA	35:09
75.	HUGO GONZALEZ	RIO	35:11
76.	IMANOL KAÑAMARES	NAV	35:11
77.	VICTOR GONZALEZ	AST	35:14
78.	JUAN CARLOS DUTREY	ARA	35:18
79.	MARCO GARCIA	AST	35:26
80.	DAVID PEREZ	AST	35:26
81.	ANTONI GRAN	BAL	35:44
82.	DANIEL RUALES	RIO	35:47
83.	BORJA MARTINEZ	AST	35:53
84.	JUAN CUETO	AST	35:57

85.	ION RIDRUEJO	NAV	36:04
86.	ALEJO ARES PRADA	GAL	36:33
87.	ALBERTO PINILLA CORONADO	EXT	36:40
88.	JUAN JOSE MORADIELLOS	CNR	36:43
89.	ISMAEL BOCADULCE	EXT	36:48
90.	LUCAS GARCIA	MUR	36:57
91.	ALBERTO GARCIA	CNR	37:26
92.	ALVARO ALFARO	MUR	37:33
93.	SAMUEL LÓPEZ-DAVADILLO	RIO	37:50
	CARLOS GARCIA	CAN	DNF
	ABDESSAMAD OUKHELFEN	CYL	DNF
	VICENTE VICIOSA	CYL	DNF
	VICTOR FERNANDEZ	RIO	DNF
	IMANOL CRUZ	PVA	DNF
	MOHAMMED KOULA	AND	DNF

Clasificación por equipos

1.	COMUNIDAD VALENCIANA	CVA	19
2.	MADRID	MAD	60
3.	CATALUÑA	CAT	62
4.	CASTILLA LA MANCHA	CLM	65
5.	NAVARRA	NAV	101
6.	EXTREMADURA	EXT	133
7.	ANDALUCÍA	AND	144
8.	CASTILLA Y LEÓN	CYL	162
9.	PAÍS VASCO	PVA	168
10.	CANTABRIA	CAN	171
11.	ARAGÓN	ARA	172
12.	ISLAS BALEARES	BAL	192
13.	GALICIA	GAL	214
14.	MURCIA	MUR	223
15.	LA RIOJA	RIO	244
16.	CANARIAS	CNR	258
17.	ASTURIAS	AST	302

ABSOLUTO FEMENINO - 10.019 m

1.	CAROLINA ROBLES	AND	35:35
2.	IRENE SANCHEZ-ESCRIBANO	CLM	35:42
3.	ACIRU KNIGHT (UGA)	CLM	35:58
4.	ANGELA VICIOSA	CYL	36:09
5.	MAJIDA MAAYOUF	PVA	36:20
6.	CRISTINA RUIZ	CYL	36:27
7.	KATHERINE TISALEMA (ECU)	MAD	36:31
8.	ISABEL BARREIRO	AST	36:36
9.	CRISTINA ESPEJO	ARA	36:43
10.	IDAIRA PRIETO	CYL	36:46
11.	MARIA VARO	CLM	36:53
12.	LAURA PRIEGO	MAD	37:04
13.	LAURA LUENGO	EXT	37:11
14.	AZUCENA DIAZ	MAD	37:20
15.	PAULA GONZALEZ	AST	37:29
16.	LAURA SANTOS DOMINGUEZ	GAL	37:45
17.	MARTA SILVESTRE	CLM	37:51
18.	CARLA ARCE	EXT	37:54
19.	ANDREA ROMERO	BAL	38:01
20.	CARLA GALLARDO	CYL	38:04
21.	MARIA LUZ TESURI	BAL	38:10
22.	ESTHER RAMOS MARTINEZ	MAD	38:13
23.	MARIA UREÑA	CVA	38:22
24.	MARIA DEL MAR MARQUES	AND	38:31
25.	SARA REIMONDO SAÁ	AST	38:35
26.	ALICIA CARRERA	NAV	38:40
27.	LAURA DOMENE	CVA	38:51
28.	ISABEL LINARES	ARA	38:51
29.	BEATRIZ ALVAREZ	AST	38:56
30.	JULIA FONT	CVA	39:02
31.	MIREIA GUARNER	CAT	39:12
32.	TERESA MARCO MORA	BAL	39:16
33.	ISABEL CALERO	BAL	39:31
34.	LAIA CASAJOANA	CAT	39:32
35.	ALBA SORRIGUETA	CYL	39:38
36.	VANESSA ROMERO	CVA	39:41
37.	NOELIA VALENZUELA	AND	39:52
38.	MARINA BAGUR	BAL	39:53
39.	SARA REGLERO	MAD	39:59
40.	REBECA GIL	CVA	40:04
41.	DOLORES MARCO	CAN	40:07
42.	PAULA VIVIANA RAMIREZ	AND	40:07
43.	PALOMA AZNAR	ARA	40:13
44.	JOHANNA ARDEL	CNR	40:22
45.	MARINA FREIXA	CAT	40:28
46.	MARIA NIEVES CAMPOS	MAD	40:31
47.	RAQUEL DE FRANCISCO	ARA	40:41
48.	MARIA SUAREZ	AST	40:43
49.	EVA SEGURA SAELICES	AND	40:45
50.	MARIA JOSE DE TORO	CLM	40:53
51.	SARA GUERRERO	GAL	40:54
52.	AINHOA SANZ	PVA	40:57
53.	IRATXE ARENAL ARRIBAS	EXT	40:58
54.	IZASKUN BEUNZA	NAV	40:59
55.	MARIA BENITO	CAT	41:04
56.	ANA LLORENS	NAV	41:14
57.	VANESA PACHA	NAV	41:23
58.	SARA MODREGO	NAV	41:30
59.	TERESA HERRAEZ	CYL	41:42
60.	LAURA FERNANDEZ	AST	41:42
61.	ZELINDA SPENCER	GAL	41:46
62.	CRISTINA DURAN CALLEJA	EXT	42:04
63.	NEREA PEREZ	CNR	42:28
64.	CARMEN GUTIERREZ	AND	42:47
65.	OIHANE IRUSTA	PVA	42:52
66.	TINA FERNÁNDEZ	GAL	43:01
67.	LORENA SISAMON	ARA	43:03
68.	LIDIA MACHO	CAN	43:08
69.	PALOMA SANCHEZ	MUR	43:22
70.	ALICIA LAPRESA	ARA	43:28

getafe.
Joma
Iberdrola
Joma
getafe.
Joma

Joma
Iberdrola
Joma
Iberdrola
Iberdrola

71.	IZARO PERURENA	PVA	43:46
72.	LAURA ALVAREZ	CAN	44:03
73.	ELISA GONZÁLEZ	NAV	44:21
74.	PENELOPE RAQUEL BAÑOS	MUR	44:30
75.	SOLEDAD BARRANTES	EXT	44:34
76.	MARIA SORIANO	MUR	45:12
77.	SONIA SOLAR	CAN	45:22
78.	OLGA CORRAL	CAN	45:35
79.	GARAZI SAMPEDRO	PVA	45:38
80.	MARINA CHAVES	EXT	45:46
81.	ANA BOULLON	CNR	46:14
82.	RAQUEL RODRIGUEZ	CAN	46:15
83.	PATRICIA NICOLAS	MUR	46:32
84.	MARI HUERTAS MIÑARRO	MUR	47:34
85.	ROSA MARIA FONTES	CNR	48:34
86.	JOSEFA SORIANO	MUR	50:29
	ANA BELEN BERNALTE	CLM	DNF
	NAIMA AIT ALIBOU	CAT	DNF
	IRENE BATLLE CAPA	CAT	DNF
	LAURA MENDEZ	CVA	DNF
	ITZÍAR MANSO	GAL	DNF
	GEMMA VALENTINA LLABRES	BAL	DNF
	ANA PATRICIA CAMPOS	MAD	DNF
	PAULA ECHARRI	PVA	DNF

Clasificación por equipos

1.	CASTILLA LA MANCHA	CLM	33
2.	CASTILLA Y LEÓN	CYL	40
3.	MADRID	MAD	55
4.	ASTURIAS	AST	77
5.	ANDALUCÍA	AND	104
6.	ISLAS BALEARES	BAL	105
7.	COMUNIDAD VALENCIANA	CVA	116
8.	ARAGÓN	ARA	126
9.	EXTREMADURA	EXT	144
10.	CATALUÑA	CAT	164
11.	NAVARRA	NAV	190
12.	PAÍS VASCO	PVA	190
13.	GALICIA	GAL	191
14.	CANTABRIA	CAN	255
15.	CANARIAS	CNR	270
16.	MURCIA	MUR	298

SUB23 MASCULINO - 10.019 m

1.	MIGUEL ANGEL MARTINEZ	CVA	31:54
2.	EL MEHDI EL NABAOUI (MAR)	GAL	31:57
3.	ADRIÀ CEBALLOS	BAL	32:08
4.	RUBEN LEONARDO	CYL	32:11
5.	ERIC LORE	CAT	32:30
6.	BRAHIM EL OURZADI	CLM	32:31
7.	MARIO MONREAL	MUR	32:32
8.	ISMAIL ATRIKI	CAT	32:41
9.	RAUL GONZALEZ	CNR	32:44
10.	CIRO MARTÍN	CVA	32:50
11.	JAIME MIGALLON	CLM	32:53
12.	MARC FERNANDEZ	CAT	32:56
13.	REDA EL MOUAZIZ	AND	33:01
14.	RUBEN ALVAREZ	CYL	33:06
15.	JUAN DEL POZO	MAD	33:10
16.	JAVIER PRIETO	AND	33:29
17.	IBAI LARREA ARANGUREN	PVA	33:31
18.	EKAIN LARREA ARANGUREN	PVA	33:33
19.	JAIME BUENO	AST	33:43
20.	MARIO PRIEGO	MAD	33:49
21.	ANDRES ESTEPA	AND	33:55
22.	SERGIO LOPEZ	AND	33:58
23.	RICARDO LANZA	CAN	34:12
24.	HUGO GARCIA	GAL	34:13
25.	PEDRO VICIOSA	CYL	34:24
26.	MARCOS SANCHEZ	CVA	34:26
27.	PABLO ALBA	CVA	34:26
28.	AITOR GARCIA	MAD	34:27
29.	RODRIGO ANDUEZA	CAN	34:34
30.	PABLO GALLEGO	BAL	34:37
31.	FORSIDO TABERNERO	CLM	34:53
32.	DANIEL MARTINEZ	CAT	34:55
33.	ALVARO OSANZ	ARA	34:55
34.	PAU MAS	BAL	34:57
35.	HUGO SUARE	GAL	35:05
36.	ALEJANDRO SANVALERO	CVA	35:12
37.	ABDELLAH AKHOUCH	CNR	35:12
38.	IAGO JOPIA ASTRAY	GAL	35:13
39.	PEDRO LISTE	GAL	35:19
40.	JORGE ALVARADO	CLM	35:26
41.	MARKEL CIRIZA	NAV	35:33
42.	JOSE RIESCO	AST	35:35
43.	SAMUEL RODRIGUEZ	MUR	35:36
44.	JUAN ABAITUA	PVA	35:36
45.	ALVARO ALDUAN	NAV	35:44
46.	DIEGO ALESSANDRO TADDEI	EXT	35:46
47.	ANDRES FERNANDEZ	CYL	35:49
48.	ALVARO LOPEZ	ARA	35:52
49.	SERGIO ESPINOLA	AND	35:53
50.	MANUEL GARCIA	EXT	35:55
51.	EDUARDO VEGA BARQUIN	CVA	35:59
52.	ALEX MUNNEKE	AST	36:06
53.	AYTHAMI BRITO	CNR	36:10
54.	ALVARO RUIZ	MAD	36:17
55.	PABLO ARGIBAY	ARA	36:23
56.	OMAR JIMENEZ	CYL	36:28
57.	AIMAR SUKUNZA	PVA	36:31
58.	ALEX JUSTIN DURAN	BAL	36:32
59.	ÁLVARO RAMÍREZ	CLM	36:34
60.	JAVIER MONTERO	CYL	36:36
61.	PAUL ITURRASPE	PVA	36:44
62.	MIQUEL SALOM	BAL	36:44
63.	JONAY PERERA	CNR	36:45
64.	PEDRO MANUEL PAREDES	MUR	36:49
65.	DAVID GARCIA	MAD	36:50
66.	SERGIO ALGARRA DEL CASTILLO	CLM	37:00
67.	MARÇAL ROIG	CAT	37:01
68.	HECTOR MIGUEL	RIO	37:06
69.	YAGO IGNACIO GARCÍA	GAL	37:11
70.	MIGUEL GUILLEN	ARA	37:22
71.	DIEGO VICENTE	NAV	37:32
72.	DAVID PASTOR	MUR	37:40
73.	DOMINGO PUERTA	MUR	37:43
74.	PABLO TONDA	MUR	37:50
75.	SABER AZZAROUALI	NAV	38:03
76.	MANUEL RIDRUEJO	EXT	38:23
77.	FRANCISCO CACERES	EXT	38:23
78.	HECTOR GORRIA	AST	38:25
79.	RAUL GRAGERA	EXT	39:00
80.	JORGE CUESTA	EXT	39:06
81.	CARMELO HERRERIA	CAN	39:36
82.	YAGO BARON	CAN	41:47

83.	IVAN ALONSO	CAN	42:11
84.	SERGIO QUINTANA	RIO	48:32
	CARLOS ANGEL	AND	DNF
	DANIEL VIVAS	AST	DNF
	POL SERIÑANA	CAT	DNF
	CHAKER ZARYOUH	BAL	DNF
	ESTEBAN PATIÑO	MAD	DNF
	IKER ARIAS	PVA	DNF

Clasificación por equipos

1.	CATALUÑA	CAT	57
2.	COMUNIDAD VALENCIANA	CVA	64
3.	ANDALUCÍA	AND	72
4.	CASTILLA LA MANCHA	CLM	88
5.	CASTILLA Y LEÓN	CYL	90
6.	GALICIA	GAL	99
7.	MADRID	MAD	117
8.	ISLAS BALEARES	BAL	125
9.	PAÍS VASCO	PVA	136
10.	CANARIAS	CNR	162
11.	MURCIA	MUR	186
12.	ASTURIAS	AST	191
13.	ARAGÓN	ARA	206
14.	CANTABRIA	CAN	215
15.	NAVARRA	NAV	232
16.	EXTREMADURA	EXT	249

SUB23 FEMENINO - 10.019 m

1.	CLAUDIA CORRAL	CYL	38:04
2.	SILVIA REY	CLM	38:05
3.	AMBAR TOMAS	CAT	38:36
4.	JIMENA BLANCO	MAD	38:47
5.	QUERALT CRIADO	CLM	39:00
6.	ALICE GARNER	CAT	39:08
7.	CLAUDIA GOMEZ	MAD	39:10
8.	ANTIA CASTRO	GAL	39:12
9.	MARIA BARBERO	MAD	39:18
10.	LAURA LOPEZ	AST	39:19
11.	RUTH MARTI	CAT	39:28
12.	MARTA CEPERUELO	ARA	39:49
13.	IZARO ARANBURU	PVA	39:50
14.	BLANCA BATLLE	CAT	39:53
15.	MARIA VALERO	CVA	40:18
16.	ISABEL CAEIRO	GAL	40:41
17.	AIDA ALEMANY	CAT	40:48
18.	MARIOLA HERNANDEZ	CLM	40:53
19.	PILAR MORENO	CYL	41:02
20.	LUCIA VALERO	CVA	41:06
21.	PAULA VILLAVERDE	MAD	41:27
22.	ALICIA DE LA GRANJA	MAD	41:42
23.	AINHOA MARTIN	CVA	41:53
24.	ANGELA IGLESIAS	NAV	42:10
25.	VIOLETA ALONSO	NAV	42:20
26.	ELISA CEREZO	CVA	42:33
27.	ELSA PENA	GAL	42:41
28.	VEGA ARTERO	ARA	42:49
29.	JOANA MARIA RIGO	BAL	43:00
30.	LUCIA SILLAS	CVA	43:13
31.	CRISTINA CORRAL	CYL	43:41
32.	LAURA RIVERA	AND	43:45
33.	ANDREA EMERY	BAL	43:51
34.	LAURA TORRES	CAT	43:58
35.	SOFIA VILLAFAÑE	CYL	43:58
36.	ANDREA COBO	AND	44:03
37.	LOLA OYARZABAL	PVA	44:11
38.	BRANCA FERNANDEZ LAGO	GAL	44:16
39.	CARLA BRECO	CVA	44:26
40.	ANE OCHOA	PVA	44:35
41.	SARA MANCISIDOR	PVA	44:45
42.	ANA MARIA LETRAN	AND	44:58
43.	MARTA OBRADOR	BAL	45:03
44.	ALBA LINARES	PVA	45:24
45.	SARA IZQUIERDO	CYL	45:32
46.	LAURA MENENDEZ	AST	45:34
47.	ANA SÁNCHEZ GONZÁLEZ	AND	45:45
48.	NOEMI GARCIA	ARA	45:49
49.	ALMUDENA DE MARCOS	MAD	45:56
50.	PAULA DE LA TORRE	GAL	46:00
51.	MARIA MARTIN ALONSO	AST	46:06
52.	LAURA POVEDANO NAVARRO	CNR	46:15
53.	DANIELA ANORO	ARA	46:23
54.	CLARA DIAZ MARTIN	CYL	46:26
55.	PALOMA LIZANA	ARA	46:31
56.	MARINA ROMERO	CNR	46:44
57.	NAROA GORRIA	AST	47:16
58.	ALICIA SORIANO	AND	47:22

59.	MARÍA ISABEL CEDILLO	CLM	49:13
60.	SORAYA PINEDA MUÑOZ	AND	49:15
61.	CARLA CABAÑAS	CLM	51:53
62.	CARMEN MOLINERO	CAN	52:29
63.	MYRIAM DORAO CALVO	CAN	52:48
64.	CRISTINA DAOXI PEREZ	CAN	54:28
65.	BEATRIZ GARCIA	CAN	55:28
66.	ROCIO GARCIA	CLM	56:55
67.	MARTA SALMON	CAN	59:27
	ANTONIA CARMONA	CNR	DNF
	LAURA ETAYO BLANCO	CNR	DNF
	EVA MARIA CARRASCO	EXT	DNF

Clasificación por equipos

1.	CATALUÑA	CAT	34
2.	MADRID	MAD	41
3.	COMUNIDAD VALENCIANA	CVA	84
4.	CASTILLA LA MANCHA	CLM	84
5.	CASTILLA Y LEÓN	CYL	86
6.	GALICIA	GAL	89
7.	PAÍS VASCO	PVA	131
8.	ARAGÓN	ARA	141
9.	ANDALUCÍA	AND	157
10.	ASTURIAS	AST	164
11.	CANTABRIA	CAN	254

SUB20 MASCULINO - 6.051 m

1.	MESFIN ESCAMILLA	CLM	19:13
2.	OSCAR GAITAN	EXT	19:24
3.	ANDRES LARA	MAD	19:27
4.	GONÇALO JOSÉ SOUSA	CAT	19:32
5.	CARLOS ZARATE	ARA	19:38
6.	UNAI NARANJO	CLM	19:40
7.	MARCOS ASENSIO	MAD	19:45
8.	ORIOL JOVE	CAT	19:46
9.	GUILLERMO SANCHEZ	MAD	19:46
10.	MARTIN IRIONDO	PVA	19:47
11.	MIGUEL ALVARIÑO	GAL	19:53
12.	M`HAMED MOUACHA	CAT	19:55
13.	ANIOL CLAVELL	CAT	19:57
14.	PABLO DEL SAZ	CLM	19:59
15.	ADRIAN MACIAS	CAT	20:04
16.	ANDRES GONZALEZ	EXT	20:06
17.	IZAN EDO	ARA	20:07
18.	JAVIER GOMEZ	CLM	20:09
19.	LAZARO CARREÑO	EXT	20:11
20.	DAVID CRIADO	CAN	20:16
21.	BADAR BOUHACHAMI	MAD	20:18
22.	DANIEL GAMEZ	AND	20:20
23.	MARCOS CRESPO	ARA	20:22
24.	JARNO POUSADA TROITIÑO	GAL	20:24
25.	SOUFIANE TRIBAK	CYL	20:26
26.	DANIEL LOPEZ	EXT	20:27
27.	BIEL MORANCHO	CAT	20:28
28.	ADRIAN MOSCARDO MUÑOZ	CVA	20:28
29.	MIGUEL RUIZ	AND	20:31
30.	JAIME RODRIGUEZ	AND	20:32
31.	DIDAC MARZA	CVA	20:36
32.	UNAX ARMENDARIZ	PVA	20:37
33.	JOSE MANUEL BERMUDEZ	AND	20:38
34.	KENO GARCIA	CYL	20:40
35.	VICTOR HERNANDEZ	EXT	20:41
36.	MOHAMMED KASSIMI	GAL	20:43
37.	ANDER ARAMENDI	PVA	20:44
38.	MARIO PACHECO	EXT	20:45
39.	JAN SOLA	CAT	20:46
40.	CARLOS GARCÍA	CLM	20:46
41.	EDUARDO HERNANDEZ	CYL	20:46
42.	ULISES SAÑUDO	CAN	20:47
43.	OSCAR MENDOZA	CYL	20:47
44.	DERIMAN SANTOS	CNR	20:50
45.	MARK ABOUA	CVA	20:50
46.	IKER IBARGUEN	PVA	20:50
47.	CARLOS BAUTISTA	GAL	20:54
48.	MIKEL ARAMENDI	PVA	20:54
49.	ENZO ALONSO	AST	20:56
50.	ALVARO JAEN	CYL	20:58
51.	HUGO FERNADEZ	CYL	20:59
52.	SAMUEL SERRANO	CLM	21:00
53.	PEPE SANCHEZ DEL VALLE	GAL	21:01
54.	ALAA SOUADI	MAD	21:03
55.	EDUARDO SABINO	AST	21:05
56.	MARIO RUDA	AND	21:08
57.	JUAN CAMACHO	ARA	21:09
58.	DANIEL PALACIOS	AST	21:10
59.	JOAN CARLES ALCINA	BAL	21:13

60.	YASIN AZZOUZI	CVA	21:19
61.	XABAT ELORTZA	PVA	21:23
62.	NICOLAS ACEVEDO	AST	21:25
63.	RICARDO NEGRETE	GAL	21:26
64.	PABLO NAVARRO	CVA	21:26
65.	ALEJANDRO PLA	MAD	21:28
66.	BOUKARI MAGASSA	ARA	21:29
67.	MARCOS MUÑOZ	CAN	21:30
68.	MIKEL ABAD	NAV	21:36
69.	ABEL RODRIGUEZ	AST	21:39
70.	DIEGO RADA	CAN	21:46
71.	ARTURO MARTINEZ	CNR	21:50
72.	PABLO TRABALON	MUR	21:54
73.	PABLO NICOLAU	BAL	22:01
74.	DAVID PUCHE	MUR	22:05
75.	VICTOR CARRILES	CAN	22:09
76.	PAU MEDINA	BAL	22:11
77.	VICTOR BARRACHINA	ARA	22:13
78.	DIEGO JOVE	AST	22:21
79.	AIERT MENDIOROZ	NAV	22:25
80.	MARTI GINARD	BAL	22:29
81.	MOHAMMED GHAZAL	NAV	22:30
82.	HUGO PEREZ	CNR	22:38
83.	SOUHAIL HASSANI OUMANOUCH	MUR	22:42
84.	JUAN FRANCISCO ORTIGOSA	MUR	22:43
85.	HECTOR JIMENEZ	NAV	22:45
86.	PABLO RUIZ NIEVAS	MUR	22:49
87.	DIEGO FUICA	CAN	22:51
88.	IVÁN TORRES	BAL	22:55
89.	ALEXIS SALMERON	MUR	22:58
90.	ASIER CASADO	NAV	23:23
91.	CARLOS CALLEJA	RIO	24:12
92.	DANIEL GUDE	CNR	24:12
	MARIO ESPARRAGA	AND	DNF
	TARIK EL AMRI	CVA	DNF
	ÀNGEL PÉREZ	BAL	DNF
	RODRIGO LOZANO	RIO	DNF
	ANDER VERA	NAV	DNF

Clasificación por equipos

1.	CASTILLA LA MANCHA	CLM	37
2.	CATALUÑA	CAT	38
3.	MADRID	MAD	39
4.	EXTREMADURA	EXT	60
5.	ARAGÓN	ARA	99
6.	ANDALUCÍA	AND	110
7.	GALICIA	GAL	115
8.	PAÍS VASCO	PVA	122
9.	CASTILLA Y LEÓN	CYL	139
10.	COMUNIDAD VALENCIANA	CVA	160
11.	CANTABRIA	CAN	195
12.	ASTURIAS	AST	220
13.	ISLAS BALEARES	BAL	284
14.	CANARIAS	CNR	285
15.	MURCIA	MUR	309
16.	NAVARRA	NAV	309

SUB20 FEMENINO - 6.051m

1.	MARIA VICIOSA	CYL	22:53
2.	INES HERAULT	CYL	22:59
3.	EMMA MENDEZ	GAL	23:09
4.	ANDREA BUENAVIDA	EXT	23:21
5.	MARWA EL KHOUYA ALI	CAT	23:41
6.	DANIELA RUBIO	MAD	23:46
7.	CANDELA BLAZQUEZ	MAD	23:48
8.	CARLA MARTINEZ GONZALEZ	EXT	23:53
9.	MARINA JIMENEZ	AND	24:02
10.	LUCIA FERNANDEZ	CAN	24:09
11.	CARLA JIMENEZ	CYL	24:16
12.	LEYLA VILLAR	GAL	24:17
13.	ARIADNA CARRASCO	AND	24:21
14.	AINOA GONTAN	GAL	24:24
15.	SOFIA GREGORIO	CLM	24:25
16.	LEYRE CAMPO	CYL	24:25
17.	JUNE SUDUPE	PVA	24:27
18.	MARIA ELENA GORDILLO	EXT	24:29
19.	GRETA GUERRERO	ARA	24:34
20.	JULIA MUNTE	CAT	24:35
21.	PILAR MARIJUÁN	CYL	24:46
22.	LYDIA SAN ROMAN	CAN	24:47
23.	ELENA ROSAT	CYL	24:51
24.	PILAR ROJO PIÑEIRO	GAL	24:54
25.	BAIA TOUZA	AST	24:55
26.	MARTA SANTOS	AND	24:57
27.	KATHERINE MARY GRACE ROGERS	AND	25:02
28.	SARA MOYA	AND	25:05

29.	NURIA ESCUDERO	CAT	25:07
30.	IRENE RIVERO	AST	25:09
31.	NADIA LOZANO	CLM	25:11
32.	LAURA ORDIALES	EXT	25:23
33.	IRENE TSADIKAN VIDAL	MUR	25:31
34.	SARAY PUCHE	MUR	25:31
35.	JULIA REY	CLM	25:35
36.	MARA SANCHEZ	ARA	25:37
37.	RAHMA CHAOUKI	AND	25:41
38.	JULIA MAROTO	MAD	25:43
39.	HELENA CELADA	GAL	25:46
40.	SAIOA SAN MIGUEL	NAV	25:52
41.	BETH CACERES	CAT	25:54
42.	JULIA LAHOSA	CAT	25:56
43.	NIOBE ARREGUI	NAV	25:57
44.	LLARA PRIETO	AST	26:04
45.	CARLA DIAZ	GAL	26:06
46.	ALLUITZ DE BILBAO	PVA	26:10
47.	NOA GARCIA	MAD	26:16
48.	ARANCHA SANCHO	MAD	26:16
49.	YAMILA MARIA PEREZ	CNR	26:18
50.	LOREA CABEZON	PVA	26:18
51.	MARTINA LAPLANA	ARA	26:19
52.	SARA DIAZ	AST	26:21
53.	JONE OAR-ARTETA	PVA	26:23
54.	PAOLA CLERMONT	CAT	26:24
55.	SOFIA MARTINEZ	CVA	26:24
56.	REBECCA CRUZ	CLM	26:29
57.	LAURA VACAS	CVA	26:40
58.	MARTA NARANJO	MAD	26:43
59.	NAIARA ZUBILLAGA	ARA	26:45
60.	ARIANA ROBLES	BAL	26:45
61.	SAMAR KHATIRI	CLM	26:48
62.	NAROA ROJO	PVA	26:53
63.	ELENA MUELAS GARAIZABAL	CVA	26:54
64.	GEMA GUASP	MUR	26:57
65.	JIMENA MOLINA	MUR	27:04
66.	LUCIA GIL	CVA	27:06
67.	LEIRE ARAGÓN	NAV	27:14
68.	ALBA MARIA BERENGUER	CVA	27:19
69.	CAROL LEE	ARA	27:20
70.	NORA ROMERO	BAL	27:21
71.	YLENIA RAMOS	CNR	27:26
72.	CARLOTA PEREIRA	NAV	27:31
73.	OIHANA ATIEGA	PVA	27:39
74.	ROCIO MOROTE	MUR	27:43
75.	ANDREA ABADIA	NAV	27:51
76.	CLAUDIA GUADALUPE ALZAGA	AST	27:51
77.	AINA LUIS TORRENT	BAL	27:52
78.	YULISA GONZALEZ	CAN	28:00
79.	MARIA JESUS HOLGADO	EXT	28:02
80.	GEMMA GONYALONS	BAL	28:12
81.	ADAYA MARTIN	CNR	28:25
82.	ALICIA GONZALEZ	CVA	28:37
83.	SARA AGUIAR	AST	28:38
84.	FATIMA SORAYA CORTES	CLM	28:50
85.	HAIZEA MOLINS	RIO	28:53
86.	CELIA RODRIGUEZ GONZALEZ	CNR	28:56
87.	ARIANE MARTINEZ	NAV	28:59
88.	CLAUDIA CUESTA	CAN	29:09
89.	MARINA PATRON	EXT	29:16
90.	IARA FERNANDEZ	CAN	29:58
91.	CARMEN MARTINEZ SANCHIZ	MUR	31:41

Clasificación por equipos

1.	CASTILLA Y LEÓN	CYL	30
2.	GALICIA	GAL	53
3.	EXTREMADURA	EXT	62
4.	ANDALUCÍA	AND	75
5.	CATALUÑA	CAT	95
6.	MADRID	MAD	98
7.	CASTILLA LA MANCHA	CLM	137
8.	ASTURIAS	AST	151
9.	ARAGÓN	ARA	165
10.	PAÍS VASCO	PVA	166
11.	MURCIA	MUR	196
12.	CANTABRIA	CAN	198
13.	NAVARRA	NAV	222
14.	COMUNIDAD VALENCIANA	CVA	241
15.	ISLAS BALEARES	BAL	287
16.	CANARIAS	CNR	287

RELEVO MIXTO - 4 x 1 vuelta (8.035M)

1.	Castilla y León	CYL	25:40	(EL HOCINE BOUCHRAK BOUCHRAK / MARIA PIÑERA / HAMZA ARDJOUN / BLANCA FERNANDEZ)
2.	Comunidad Valenciana	CVA	25:52	(MOHAMED REDA SEBIE / ANA CARVAJAL / ABDELMONAIM EL KHAYAMI / JULIE LEJARRAGA)
3.	Cataluña	CAT	26:01	(JOAN BRU / MARINA GUERRERO / VICTOR BLASI / PAULA BLASI CAIROL)
4.	Andalucía	AND	26:15	(PABLO SANCHEZ / FATIMA RAMIREZ / PABLO COMINO / MARTA MATAS)
5.	Aragón	ARA	26:43	(LUIS PASTOR / ELENA MARTIN REDOLAR / RUBEN EGEA / SANDRA LABARTA)
6.	Asturias	AST	27:02	(FRANCISCO DIAZ / LAURA GION / JUAN ANGEL MARTINEZ / CLAUDIA RENDUELES)
7.	Galicia	GAL	27:37	(CARLOS PORTO / BEGOÑA DOMINGUEZ / HASSAN IZZEDDINE YELMO / ANTIA RODRIGUEZ)
8.	País Vasco	PVA	27:40	(JULEN AZPIAZU / IDOIA PICO / AINHOA IDOIAGA / JON ANDER ETURA)
9.	Castilla La Mancha	CLM	27:50	(JESUS HURTADO / VIOLETA MUÑOZ / ROBERTO CASANOVA / MARTA BAYO)
10.	Navarra	NAV	27:54	(UNAX CHOCARRO / MARTA FERNANDEZ / MIKEL AZCONA / ANE PASCUAL)
11.	Cantabria	CAN	28:41	(PABLO OTERO / MARIA EUGENIA TORRE / JORGE SANZ / MARIA MARIN)
12.	Extremadura	EXT	28:56	(ANDRES SERRANO / LAURA DURAN MOROTE / NATHANIEL FERNANDEZ / SARA GARCIA)
13.	Murcia	MUR	29:27	(OTMANE RAOUGUI / BEATRIZ ROMAN / DANIEL GALVEZ / PAULA SANCHEZ)
14.	La Rioja	RIO	32:12	(ANGEL MARUGAN MATEY / ROCIO LOPEZ / FCO. JAVIER DURAN / VERONICA GURREA)
	Madrid MAD	DNF		(DAVID DE BLAS / NOEMI VALENCIA / GONZALO PARRA / ANA LOPEZ)

getafe
523
joma
106
joma
69
joma
64
joma

AYUNTAMIENTO DE
GETAFE
DEPORTE EN GETAFE

CAMPEONATO DE ESPAÑA
CAMPO A TRAVÉS
GETAFE AYUNTAMIENTO
Joma
Iberdrola

CAMPEONATO DE ESPAÑA
CAMPO A TRAVÉS
GETAFE AYUNTAMIENTO
Iberdrola
Joma

CAMPEONATO DE ESPAÑA
CAMPO A TRAVÉS
GETAFE
getafe.
Comunidad de Madrid
Joma
Iberdrola
GETAFE
AYUNTAMIENTO

CAMPEONATO DE ESPAÑA
CAMPO A TRAVÉS
GETAFE
getafe.
Comunidad de Madrid
Joma
Iberdrola
GETAFE
AYUNTAMIENTO

CAMPEONATO DE ESPAÑA
CAMPO A TRAVÉS
GETAFE
Comunidad de Madrid
Joma
Iberdrola
GETAFE AYUNTAMIENTO

CAMPEONATO DE ESPAÑA
CAMPO A TRAVÉS
GETAFE AYUNTAMIENTO
Comunidad de Madrid
Joma
Iberdrola

CARMEN VALERO

CARMEN VALERO

Campeonato de España Selecciones Autonómicas Sub-16 Sub-18 e inclusivo Cross
Parque del Cerro de los Ángeles, Getafe (Madrid) 27 enero 2024

Sub 18 HOMBRES (4.961 m)

1.	ASHEBER DIAZ	GAL	15:58
2.	KUMA SAMUEL BARRIOS	CYL	16:03
3.	ALEJANDRO DOMINGO	CYL	16:08
4.	BAKR EL ASRI	CAT	16:13
5.	TEO DE FRUTOS	GAL	16:15
6.	DIEGO LLEDO	CVA	16:18
7.	ALEJANDRO MUÑOZ	MAD	16:20
8.	ALVARO GONZALEZ	CYL	16:23
9.	ADRIA BOYANO	CAT	16:23
10.	ALBERT ALSINA	CAT	16:24
11.	ALEJANDRO LÓPEZ PEREZ	MUR	16:26
12.	DAVID REY	CSM	16:27
13.	GINES DOMENECH	MUR	16:28
14.	AMIN EZZITOUNI	CAT	16:30
15.	MANUEL PRADA	CVA	16:32
16.	ALBERT BARTOLI	CAT	16:36
17.	MIGUEL LUNAR	AND	16:38
18.	SAMUEL MATAMOROS	MAD	16:39
19.	ALEX SIERPES	GAL	16:39
20.	MARTI TORREGROSSA	CVA	16:39
21.	IKER FERNANDEZ	GAL	16:42
22.	ANTONIO MARQUES	AND	16:43
23.	DAVID TORRES	AND	16:43
24.	HUGO FERNANDEZ	AND	16:44
25.	ENRIQUE MARTIN	MAD	16:45
26.	NICOLÁS SANCHEZ MAULEÓN	MAD	16:46
27.	PERE MAS	CAT	16:49
28.	MIGUEL MONFORTE	RIO	16:50
29.	JESUS JODAR	AND	16:51
30.	ERIC SOLER	CVA	16:54
31.	XAVI CABANILLES	CVA	16:57
32.	ALEX HONTECILLAS	CSM	16:58
33.	JACOBO RAMIREZ	CVA	16:59
34.	ENRIQUE MARIN	EXT	17:02
35.	BELTRAN FLORES	CYL	17:03
36.	IKER FLORES	EXT	17:04
37.	DAMIAN SUAREZ COUTO	GAL	17:06
38.	JONAY AAZÁN ÁLVAREZ	MAD	17:07
39.	MARCO PEREZ	CYL	17:09
40.	ORION RENNICKE	BAL	17:09
41.	ELOY SERRANO	CSM	17:11
42.	HUGO EDO	ARA	17:13
43.	MIGUEL ALCARAZ MARTINEZ	MUR	17:14
44.	URKO ETXEBESTE	PVA	17:14
45.	JAVIER ALAMAÑAC	ARA	17:19
46.	ALEJANDRO DE LA VIUDA	MAD	17:21
47.	SERGIO MORALES	AST	17:23
48.	BELTRAN DIAZ	AST	17:23
49.	BEÑAT SANZ DE ACEDO	NAV	17:23
50.	DANIEL DEL POZO	CSM	17:24
51.	KEPA URBIETA ORUESAGASTI	PVA	17:25
52.	ISMAEL SELLAN	ARA	17:28
53.	IAGO PRADA	GAL	17:29
54.	IKER FIDALGO	PVA	17:31
55.	ALONSO TAVIRO	CSM	17:33
56.	GORKA URIGOITIA	PVA	17:35
57.	ANDER CIRIZA	NAV	17:36
58.	JAVIER MEROÑO	MUR	17:36
59.	ALEJANDRO DE NIEVES	CSM	17:38
60.	RUIMAN DELGADO	CNR	17:40
61.	IVAN DE PEDRO ARENAS	EXT	17:41
62.	ISRAEL CALERO	CNR	17:41
63.	FABIAN DE HARO	MUR	17:45
64.	ALEJO SANCHEZ	CAN	17:45
65.	SAAD NOUFIR	AST	17:54
66.	NICOLAS ROJO	AND	17:55
67.	ANDRES SUAREZ	AST	17:57
68.	ASIER CASTAÑO	PVA	17:58
69.	SOUFIEN ISAM	CYL	18:03
70.	SEKOU DIARRA	CNR	18:07
71.	TEO BARROSO	AST	18:08
72.	ALEJANDRO HERNANDEZ	CNR	18:10
73.	JOAN TONI COLL GONZALO	BAL	18:10
74.	JULIAN CRUZ	ARA	18:10
75.	ADRIAN MARTINEZ	NAV	18:10
76.	BRUNO CASTRO MARQUEZ	CNR	18:16
77.	BELTRAN FERNANDEZ	CAN	18:18
78.	BARTOLOME CARDONA	BAL	18:18
79.	ADRIAN GRACIA	ARA	18:19
80.	ANDER CAMACHO	PVA	18:25
81.	ISAAC DE NOVO MERCADAL	BAL	18:26
82.	AIMAR DOMEÑO	NAV	18:31
83.	IVAN BENEDICTO	ARA	18:33
84.	JORGE MANUEL GUTIERREZ	MUR	18:35
85.	PABLO WHITE	CAN	18:38
86.	PABLO OLIVERA	EXT	18:47
87.	MATIAS HUERTAS	CNR	18:49
88.	XABIER ARRAIZA	NAV	18:54
89.	EMILIO GARCIA	EXT	19:13
90.	DANIEL OLIVER	BAL	19:13
91.	SAMUEL VELARDE	CAN	19:24
92.	HECTOR FERNANDEZ	EXT	19:30
93.	JORGE DOMINGUEZ	CAN	19:30
94.	OUZMAN BEN ALLAL	MEL	19:37
95.	ABDESABOUR ABBASSI KABIL	CAN	19:53
96.	MIGUEL GALLASTEGUI	RIO	20:11
97.	BRUNO SAN ARGIMIRO	RIO	20:22
98.	PABLO ROMERO	RIO	20:35
99.	HUGO SANZ	RIO	20:53
100.	GABRIEL ALARCIA	RIO	20:59
	ALEX CHICANO	BAL	DNF
	SANTIAGO SOBERON	AST	DNS
	MOHAMED AKRAN ABDELKADER	MEL	DNS

	NEBIL CHOHO	MEL	DNS
	ABDELKARIM KADOURI	MEL	DNS
	KADDUR MIMON ABDERRAHMAN	MEL	DNS
	ILIAS SALIH BOARFA	MEL	DNS

Clasificación por equipos

1.	CATALUÑA	CAT	37
2.	GALICIA	GAL	46
3.	CASTILLA Y LEÓN	CYL	48
4.	COMUNIDAD VALENCIANA	CVA	71
5.	MADRID	MAD	76
6.	ANDALUCÍA	AND	86
7.	MURCIA	MUR	125
8.	CASTILLA LA MANCHA	CSM	135
9.	PAÍS VASCO	PVA	205
10.	ARAGÓN	ARA	213
11.	EXTREMADURA	EXT	217
12.	ASTURIAS	AST	227
13.	NAVARRA	NAV	263
14.	CANARIAS	CNR	264
15.	ISLAS BALEARES	BAL	272
16.	CANTABRIA	CAN	317
17.	LA RIOJA	RIO	319

Sub 18 MUJERES (4.961 m)

1.	LAIA CARIÑANOS	PVA	18:14
2.	MONICA GUIJARRO	CSM	18:16
3.	NADIA SOTO	CVA	18:18
4.	CARLA CABEZAS	AND	18:34
5.	CARLA FERRARA	CAT	18:37
6.	DEBRIS PANIAGUA	GAL	18:47
7.	SABELA MARTINEZ	GAL	18:54
8.	MARA ROLLI	CVA	18:57
9.	EVA ROUCO	GAL	18:59
10.	SARA CENTENO	CYL	19:02
11.	MARTA GUTIERREZ TOSCANO	CAT	19:03
12.	PILAR RIVAYA	AST	19:10
13.	SANDRA GONZALEZ	GAL	19:14
14.	CANDELA SANCHEZ	GAL	19:18
15.	CLAUDIA GUTIERREZ	CYL	19:19
16.	FATIMA HERNANDEZ	MUR	19:20
17.	NATALIA BENITO BIELA	ARA	19:22
18.	EMMA TAGGI PADRO	CAT	19:22
19.	ROCIO GARCIA	MAD	19:23
20.	DEMEKU PANIAGUA	GAL	19:23
21.	ANDREA JAEN	CYL	19:24
22.	CANDELA PEREZ	EXT	19:28
23.	AMIRA BENMERZOUK	CAT	19:28
24.	AMANDA ROMAN	AND	19:32
25.	LUCIA RODRIGUEZ	AND	19:34
26.	ELSA CARNERO	CAT	19:35
27.	JULIA BENITO	MAD	19:39
28.	ANA CONCEIÇAO	EXT	19:41
29.	MARINA ALTUR	CVA	19:43
30.	IRENE ANDUJAR MARTINEZ	MUR	19:43
31.	SANDRA VADELL	BAL	19:48
32.	ISRA RAHALI	ARA	19:49
33.	CRISTINA CAPITAN	AND	19:51
34.	ANA FERNANDEZ	CYL	19:54
35.	ANDREA MANZANERO	CSM	19:55
36.	IDOIA ARROSPIDE	PVA	19:58
37.	AINARA LLORENTE	MAD	19:58
38.	MARIA TENORIO ALBO	MAD	20:03
39.	SARA CARRATO	ARA	20:04
40.	MERCEDES SANTOS-OREJON	CSM	20:12
41.	MARIA CAMACHO	CNR	20:15
42.	CARLA ARANDA	CYL	20:15
43.	CRISTINA DAVILA	MUR	20:17
44.	FADWA LACHHAB	ARA	20:18
45.	LARA RIVERA	CVA	20:18
46.	MARTINA GAVILAN	AST	20:21
47.	NATALIA RAMIREZ	AND	20:26
48.	KHADIJA BOUZID	CYL	20:27
49.	LAURA PEDRAZA	CSM	20:39
50.	MARTA LARA	EXT	20:42
51.	CLARA ALLES	BAL	20:44
52.	PAULA LEON	AND	20:44
53.	ESTEL JORDAN	CAT	20:44
54.	DANIELLA RADA	CAN	20:48
55.	JULIA TENORIO ALBO	MAD	20:52
56.	AITANA CATALÁN	CSM	20:53
57.	MARINA LINARES	CAN	20:54
58.	AXPE AJA	PVA	20:58
59.	SOFIA PEREZ	MUR	20:59
60.	MARINA QUINTANA	CAN	21:09
61.	JUNE RIVAS	PVA	21:12

62.	CARLOTA FERNANDEZ	AST	21:13
63.	LEIRE RAMON	ARA	21:16
64.	ELENA PALACIOS	ARA	21:17
65.	GEMA SANTESTEBAN	NAV	21:18
66.	MARIA RABASCO	CVA	21:24
67.	PAULE GARCIA DE ANDOIN	PVA	21:24
68.	MARIA ALDUAN	NAV	21:25
69.	ANAIS GARCIA	CVA	21:27
70.	JULIA ARNDT	BAL	21:34
71.	LYDIA CASTELLO	MAD	21:38
72.	DANIELA PALACIO	AST	21:44
73.	LAURA MARTORELL	BAL	21:46
74.	AROA GOÑI	NAV	21:53
75.	ANGELA LORENZO	CNR	21:57
76.	ADRIANA SAINZ	CAN	21:57
77.	SOFIA SANZ BARROSO	CAN	21:58
78.	JULIA CANAL GORDALIZA	CAN	22:00
79.	LUCIA BENITES	AST	22:03
80.	PAULA OBRADOR	BAL	22:07
81.	JENNA MELROSE JONASSON	CNR	22:07
82.	SHEILA MOH	MEL	22:16
83.	ESTHER COTANO	EXT	22:20
84.	INES MAYOR	CSM	22:26
85.	INES REMIREZ	RIO	22:41
86.	ARIADNE ESPARZA	NAV	22:46
87.	JULIA CONDE	EXT	22:57
88.	ANE BARANDIARAN	PVA	23:02
89.	TERESA CARRETERO	NAV	23:03
90.	AITANA RODRIGUEZ	CNR	23:17
91.	MARIA MARQUEZ	EXT	23:34
92.	ARIANA BRITO CODES	CNR	23:41
93.	PATRICIA QUIROS	BAL	23:46
94.	MAITE IBAÑEZ	NAV	23:52
95.	MIRANDA DEL MAR RODRIGUEZ	MUR	24:02
96.	LAURA MARTIN PEREZ	CNR	24:24
97.	CAROLINA RODRIGUEZ ORDEN	RIO	25:25
98.	EVA SAN MIGUEL	RIO	28:10
99.	ESTHER CRISTOBAL	RIO	30:28
	EIDER ESTEVEZ	RIO	DNF
	LIDIA MARTINEZ-LOSA	MUR	DNF
	LUCIA GARCIA	AST	DNS
	SOFÍA MAGUREGUI VELILLA	RIO	DNS
	SOFIA DRIS AL-LAL	MEL	DNS
	REBECA GALVEZ HERNANDEZ	MEL	DNS
	YAIZA MIMUN BENAISA	MEL	DNS
	HELENA MOHAMED	MEL	DNS
	SOFIA RAMOS GOMEZ	MEL	DNS

Clasificación por equipos

1.	GALICIA	GAL	35
2.	CATALUÑA	CAT	57
3.	CASTILLA Y LEÓN	CYL	80
4.	COMUNIDAD VALENCIANA	CVA	85
5.	ANDALUCÍA	AND	86
6.	MADRID	MAD	121
7.	CASTILLA LA MANCHA	CSM	126
8.	ARAGÓN	ARA	132
9.	MURCIA	MUR	148
10.	PAÍS VASCO	PVA	156
11.	EXTREMADURA	EXT	183
12.	ASTURIAS	AST	192
13.	ISLAS BALEARES	BAL	225
14.	CANTABRIA	CAN	247
15.	CANARIAS	CNR	287
16.	NAVARRA	NAV	293
17.	LA RIOJA	RIO	379

Sub 16 HOMBRES y FEDDI (4.067 m)

1.	GERAY MOTA	BAL	13:40
2.	ALEJANDRO SANTOS	GAL	13:44
3.	EKAIN FERNANDEZ GARCIA	PVA	13:53
4.	ALEX SANGIL	CVA	13:55
5.	LANDER PAYNE	MAD	13:57
6.	XOEL FRANCO	GAL	13:59
7.	MARC BENAVENT	CAT	14:00
8.	GUILLERMO LOPEZ	MAD	14:03
9.	MANUEL CRUZ TEJADA	AND	14:08
10.	RAMY IDRYSSY	CSM	14:09
11.	DIEGO HERNANDO	CSM	14:10
12.	GUILLEM CUARTERO SANS	CAT	14:10
13.	MARIO GÓMEZ MACHÍN	MAD	14:22
14.	MARIO LORENZO	GAL	14:22
15.	CESAR RAMOS	AST	14:23
16.	DAVID MUÑOZ ALARCON	CSM	14:24
17.	JAVIER MASERO	EXT	14:26
18.	ADRIAN VAZQUEZ	CYL	14:28

19.	MAXIM VALENCIA	CAT	14:28
20.	HUGO PRADOS TORRES	CYL	14:31
21.	ENRIQUE GARCIA	GAL	14:31
22.	IBRAHIM ADAMOU	GAL	14:32
23.	YONAS MATEOS	CYL	14:33
24.	LUCA NIEVAS JUNG	AND	14:34
25.	GABRIEL PEREZ	MAD	14:35
26.	SAMUEL ZUNZUNEGUI	RIO	14:35
27.	ARITZ BLASCO	MAD	14:37
28.	JUAN MARZAL	CVA	14:39
29.	ANDRES PELAYO	CYL	14:41
30.	GONZALO TURMO ARNEDO	CAT	14:42
31.	DANIEL LLORENTE	MAD	14:44
32.	JOAO VITHOR PUIGROS	BAL	14:44
33.	MANUEL HERNANSANZ ARRANZ	CYL	14:45
34.	FERNANDO MARCO JUAN	CVA	14:46
35.	MARIO SANTIAGO	AND	14:48
36.	ISAAC GÓMEZ	AND	14:53
37.	SAMUEL CHANDRO	RIO	14:54
38.	HAMZA EL AMRAOUY	ARA	15:01
39.	CARLOS OLAY	EXT	15:01
40.	ISAAC VICIOSA	CYL	15:02
41.	ADRIAN GONZALEZ	CNR	15:02
42.	PABLO RODRIGUEZ	AST	15:02
43.	ADRIAN CUEVAS CAMPUZANO	CAN	15:03
44.	DANIEL MARTINEZ GONZALEZ	GAL	15:03
45.	IZAN BAIDEZ CESPEDES	BAL	15:04
46.	ALEJANDRO LLAMES	AST	15:05
47.	ARTURO CAMPA	CAN	15:06
48.	UNAI GONZALEZ	PVA	15:06
49.	JOEL RAMIREZ	AND	15:07
50.	PABLO BURGOS	ARA	15:08
51.	URKO IBARGUEN	PVA	15:08
52.	ERIK GONZALEZ IGLESIAS	CAT	15:08
53.	JOAN BUIGUES	CVA	15:08
54.	TONI AUTONELL CHIVITE	BAL	15:10
55.	ELIAS BENHLAL	NAV	15:10
56.	WALID BENKTIB	CAT	15:10
57.	MARCOS SANCHEZ GARCIA	CSM	15:13
58.	DIEGO BARCENA	CAN	15:15
59.	ISMAEL CARRASCO	EXT	15:16
60.	GABRIEL ALAZAR LAURET	MUR	15:17
61.	MARTIN GONZALEZ	EXT	15:18
62.	BORJA DE LA HOZ GOMEZ	CAN	15:21
63.	JUAN BASTIDA PEREZ	MUR	15:24
64.	GERMÁN RODRÍGUEZ	CNR	15:24
65.	JACOBO ANENTO	ARA	15:27
66.	GABRIEL VAZQUEZ	EXT	15:30
67.	MIGUEL JUSTICIA	ARA	15:30
68.	ANTONIO SAGREDO	CSM	15:31
69.	ADRIAN MUÑOZ PERIS	CVA	15:31
70.	URIEL GIL DE PAREJA	MUR	15:32
71.	EÑAUT AROSTEGUI	PVA	15:36
72.	JON PORTA VICENTE	PVA	15:41
73.	ALEXANDER HARDING	BAL	15:44
74.	ALVARO MORENO QUIJADA	MUR	15:44
75.	MARCOS MUÑOZ	ARA	15:46
76.	BIEL VIVACQUA	CVA	15:46
77.	MATEO JIMENEZ	AST	15:47
78.	HUGO GONZALEZ LOPEZ	CAN	15:50
79.	MARCOS ALBERDI	CAN	15:51
80.	PABLO MIRANDA CAMPO	NAV	15:52
81.	YAGO MONTES MENDEZ	RIO	15:55
82.	JUAN ALEJANDRO BENITEZ	CNR	15:58
83.	MIKEL SEÑAS PATERNAIN	NAV	16:01
84.	JORGE JIMENEZ MONDEJAR	MUR	16:03
85.	GABRIEL LÓPEZ AUCOURT	MUR	16:04
86.	NICOLAS SOTO	RIO	16:06
87.	GORKA VILLAR GARCIA	NAV	16:06
88.	MIGUEL LOPEZ	CNR	16:08
89.	LIHER SOLABARRIETA VILLOTA	PVA	16:09
90.	MARC GOMILA MANZANO	BAL	16:17
91.	IKER CARRILLO	RIO	16:19
92.	OIER CABALLERO	NAV	16:20
93.	MICHAEL JUAQUIN DA SILVA	CNR	16:20
94.	BRUNO RICCIO	AST	16:24
95.	JORGE CARO	RIO	16:26
96.	ALEJANDRO PERALVAREZ	AND	16:29
97.	AIMAR RESTITUTO	NAV	16:33
98.	ISMAIL EL HARCHI CHAJRA	CNR	16:38
99.	RAYAN MOHAMED EL FOUNTI	MEL	16:54
100.	ALEJANDRO HERRERO	MEL	17:11
101.	JOSE MIGUEL ROMAN MUÑOZ	MEL	18:03
102.	CRISTOBAL LUQUE PAA	MEL	18:57
103.	SAADIK ABDEL-LAH	MEL	21:20
104.	JOSE MARIA VEREDA CARRASCO	MEL	21:21

Clasificación por equipos

1.	GALICIA	GAL	43
2.	MADRID	MAD	51
3.	CATALUÑA	CAT	68
4.	CASTILLA Y LEÓN	CYL	90
5.	CASTILLA LA MANCHA	CSM	94
6.	ANDALUCÍA	AND	104
7.	COMUNIDAD VALENCIANA	CVA	119
8.	ISLAS BALEARES	BAL	132
9.	PAÍS VASCO	PVA	173
10.	EXTREMADURA	EXT	176
11.	ASTURIAS	AST	180
12.	CANTABRIA	CAN	210
13.	ARAGÓN	ARA	220
14.	LA RIOJA	RIO	230
15.	MURCIA	MUR	267
16.	CANARIAS	CNR	275
17.	NAVARRA	NAV	305
18.	MELILLA	MEL	402

FEDDI

1.	DANIEL ORJUELA TRIVIÑO	PVA	15:13
2.	ANDER LARRAURI GUTIERREZ	PVA	16:11
3.	IÑIGO HORNILLOS NAVERAN	PVA	17:32
4.	ASIER MORALES MIGUEL	RIO	18:07
5.	ALEJANDRO JOSE CASTELLANOS	PVA	18:24
6.	EMILIO DE PABLO GARCIA	MAD	18:53
7.	MANUEL JIMENEZ CALERA	PVA	19:02
8.	NICOLÁS MORENO MATE	MAD	19:50
9.	MIKEL SELLARES ALONSO	PVA	20:52
	GONZALO ALVARO	ARA	DNF
	ALBERTO RODRIGUEZ	AST	DNF
	GONZALO MONTEALEGRE	CSM	DNF
	ALVARO CARRASCO	EXT	DNF
	ISAAC FERNANDEZ BAYANO	MAD	DS
	MAXIMO GARCIA GRANADOS	MAD	DS

Clasificación por equipos

1. FEDDI	PAÍS VASCO	PVA	6

Sub 16 MUJERES y FEDDI (4.067 m)

1.	SABELA CASTELO	GAL	14:55
2.	PAULA FERNANDEZ	GAL	15:28
3.	RABAB OUZEMMOU	CAT	15:42
4.	CARMEN MARTINEZ	GAL	15:56
5.	MARÍA ZABALETA	ARA	15:57
6.	CLARA SANZ	CYL	16:08
7.	EMMA GARCÍA	CSM	16:11
8.	MARIA GARCIA	MUR	16:11
9.	CLAUDIA SANTAMARTA	CYL	16:13
10.	LLUNA VILLAR	CVA	16:15
11.	ALEJANDRA ORTUÑO	CYL	16:20
12.	DANIELA GARCIA	CVA	16:21
13.	IDOIA RAZQUIN	NAV	16:26
14.	LEIRE BLANCO	CYL	16:32
15.	XENIA DOMENECH RECASENS	CAT	16:40
16.	NORA VEISETH	CSM	16:42
17.	CARMEN RABADE	GAL	16:44
18.	ANGELS FERRANDO SANSALONI	CVA	16:50
19.	SARA MASANET MIRO	CVA	16:51
20.	PAULA PIZARRO	CYL	16:53
21.	CLAUDIA MARTINEZ	MAD	16:53
22.	REBECA PEREA	CSM	16:55
23.	BLANCA LÓPEZ-FRANCO	ARA	16:56
24.	MAR GONZÁLEZ GÓMEZ	AND	16:57
25.	SILVIA RODRIGUEZ	CYL	16:57
26.	IRMA VEIGUELA	GAL	16:57
27.	ITZIAR ARROSAGARAY POMÉS	NAV	16:58
28.	LUCIA FAUS AECIJA	MEL	16:59
29.	ANNA MAS	CAT	17:00
30.	PAULA ELVIRA	MAD	17:01
31.	MAIA PARES	CAT	17:01
32.	MARTA BELTRAN PESUDO	CVA	17:05
33.	MARIA FERNANDEZ	CAN	17:05
34.	SOFIA GARCIA DOMINGUEZ	AND	17:08
35.	AINOA ABLANEDO	AND	17:09
36.	ARHANE GARUZ	CAT	17:12
37.	TANIA LOPEZ	GAL	17:14
38.	JIMENA JIMENEZ	MAD	17:19
39.	LUCÍA RODRÍGUEZ	CSM	17:21
40.	NAIA PORTOLES	CVA	17:21
41.	ALBA AURED	ARA	17:22
42.	CELIA MATAS PIGNE	AND	17:23
43.	LUCIA CASTILLO	CAN	17:23

44.	CLAUDIA CHACON	CNR	17:23
45.	AITANA RODRÍGUEZ BILBAO	CAN	17:25
46.	JIMENA CALLEJA	CAN	17:27
47.	NEUS GONYALONS	BAL	17:27
48.	LAURA SAMPER	CSM	17:27
49.	AITANA NAVAJO	MAD	17:31
50.	AITANA MARTIN	CSM	17:35
51.	SAIOA LOPEZ LOPEZ	PVA	17:36
52.	INES FERNANDEZ LOPEZ	AST	17:36
53.	SARA MARI RODRIGUEZ	BAL	17:38
54.	YASMIN ACUÑA VANKOVA	CNR	17:38
55.	CARLA ALONSO	AST	17:39
56.	ADELA ARECES	AST	17:41
57.	MARTINA BAÑAS GUERRERO	EXT	17:45
58.	DANIELA HERRERA	CAN	17:47
59.	SARA ABASCAL	CAN	17:50
60.	PAULA ARTIDIELLO	AST	17:50
61.	SANDRA VELASCO	MAD	17:50
62.	LUCIA FERNANDEZ MUÑIZ	AST	17:54
63.	CANDELA MANCHON	EXT	17:56
64.	IZARO BARBERENA	NAV	17:56
65.	MARTINA BENES	RIO	17:57
66.	LOREA MÉNDEZ BERTOL	NAV	17:59
67.	ALBA ANTUÑEZ	CAT	18:00
68.	ELISABETH COPETUDO	EXT	18:02
69.	CLAUDIA FEBLES	CNR	18:04
70.	NIRA MORALES	CNR	18:04
71.	UDANE BARRONDO	PVA	18:06
72.	VERA RAMOS PEREZ	AND	18:10
73.	JUNE VALLE PRIETO	PVA	18:11
74.	MARIA MERCEDES TRABALON	MUR	18:17
75.	MACARENA CARMONA	EXT	18:20
76.	VICTORIA MONTESINOS	MUR	18:21
77.	TERESA FERNANDEZ	AST	18:23
78.	SABINA TRUJILLO GALLEGO	EXT	18:24
79.	PAULA LETRAN	AND	18:24
80.	DANIELA ALEJOS	ARA	18:27
81.	SOFIA JIMÉNEZ	BAL	18:28
82.	BLANCA ALZAMORA	BAL	18:30
83.	EMMA MONTERO	PVA	18:31
84.	MARINA MIRANDA	RIO	18:31
85.	SUSANA GONZALEZ	NAV	18:32
86.	ENARA ETXEBESTE	PVA	18:33
87.	FAYNA DORTA HERRERA	CNR	18:35
88.	AINHOA NEGREA	RIO	18:37
89.	MARIA COTANO	EXT	18:44
90.	PAULA FERNANDEZ CARNICERO	NAV	18:49
91.	ELENA MONTESINOS	MUR	18:50
92.	ALEJANDRA AURED VILLARREAL	ARA	18:58
93.	MIKELE ALDAMA	PVA	19:03
94.	ALINA VALCARCEL SAERON	MUR	19:04
95.	NOELIA JUDEZ	ARA	19:07
96.	MARIA TATIANA SUAREZ	CNR	19:10
97.	CARLA MORENO QUIJADA	MUR	19:54
98.	APOL·LÒNIA RIGO	BAL	20:10
99.	OLAIA MENENDEZ	RIO	20:17
100.	KEINA MOHAMED MIMUN	MEL	21:00
101.	ELSA MARTINEZ AECIJA	MEL	22:14
102.	NEREA DE LA FUENTE	MEL	23:13
	ANA VILLAMOR	RIO	DNF
	HENAR VERA UBEDA	MEL	DNF
	AYA AHMADA	RIO	DNF
	NAIARA VILLEGAS	MAD	DNF
	CLEO MAIMO BROSA	BAL	DNS
	PAULA RODRIGUEZ	MEL	DNS

Clasificación por equipos

1.	GALICIA	GAL	24
2.	CASTILLA Y LEÓN	CYL	40
3.	COMUNIDAD VALENCIANA	CVA	59
4.	CATALUÑA	CAT	78
5.	CASTILLA LA MANCHA	CSM	84
6.	ANDALUCÍA	AND	135
7.	MADRID	MAD	138
8.	ARAGÓN	ARA	149
9.	CANTABRIA	CAN	167
10.	NAVARRA	NAV	170
11.	ASTURIAS	AST	223
12.	CANARIAS	CNR	237
13.	MURCIA	MUR	249
14.	EXTREMADURA	EXT	263
15.	ISLAS BALEARES	BAL	263
16.	PAÍS VASCO	PVA	278
17.	MELILLA	MEL	331
18.	LA RIOJA	RIO	336

FEDDI

1.	ANGELA DE MIGUEL PRIETA	PVA	19:14
2.	IZARO CORDERO FERNANDEZ	PVA	30:33

Clasificación Global por Federaciones Autonómicas

Pto	FEDERACIÓN	Absoluto Hombres	Absoluto Mujeres	Sub23 Hombres	Sub23 Mujeres	Sub20 Hombres	Sub20 Mujeres	Relevo Mixto	Categorías	TT
1	Cataluña	2	6	2	4	1	1	1	7	24
2	Castilla y León	3	1	6	2	4	9	3	7	35
3	Madrid	6	3	3	3	3	23	2	7	50
4	País Vasco	4	7	7	6	6	7	10	7	54
5	Galicia	14	2	10	1	8	6	7	7	55
6	Castilla La Mancha	8	5	4	9	7	8	9	7	57
7	Aragón	9	10	5	8	2	12	5	7	58
8	Andalucía	10	45	9	7	10	5	4	7	97
9	Comunidad Valenciana	1	13	1	5	13		8	6	47
10	Asturias	13	12	15		9	4	6	6	65
11	Navarra	5	11	11		15	10	11	6	69
12	Murcia	15	16	12		12	15	14	6	90
13	Cantabria	12	9			5	13	12	5	56
14	Islas Baleares	11	8	14		14	11		5	63
15	Extremadura	7	14	13		11	16		5	66
16	Canarias	17	15	8		17	14		5	76
17	La Rioja	16				16	17	13	4	66

HISTORIAL DEL CAMPEONATO DE ESPAÑA INDIVIDUAL DE CAMPO A TRAVÉS

Sedes y Fechas

I	06.02.1916	Madrid	Colón-Puerta de Hierro-Dehesa de la Villa
II	11.02.1917	Madrid	Paseo de Rosales y Parque del Oeste
III	10.03.1918	Barcelona	Can Mora (Sant Cugat del Vallès)
IV	23.02.1919	San Sebastián	Campo de Atocha y alrededores
V	28.03.1920	Bilbao	Alrededores del campo de San Mamés
VI	27.03.1921	Santander	
VII	05.03.1922	Alicante	Salida y llegada en el parque de Canalejas
VIII	29.04.1923	San Sebastián	Campo de Atocha y alrededores
IX	24.02.1924	Madrid	Estadio Metropolitano y alrededores
X	22.02.1925	San Cugat del Vallés (Barcelona)	
XI	28.02.1926	San Sebastián	Hipódromo de Lasarte
XII	27.02.1927	Valencia	Campo de Mestalla y alrededores
XIII	25.03.1928	Santander	Hipódromo de Buenavista
XIV	24.02.1929	Gijón	El Molinón
XV	23.02.1930	Vigo	Estadio de Balaidos y alrededores
XVI	08.02.1931	Barcelona	Hipódromo Casa Antúnez
XVII	28.02.1932	San Sebastián	Hipódromo de Lasarte
XVIII	12.03.1933	Barcelona	Hipódromo de Casa Antúnez
XIX	04.03.1934	San Sebastián	Hipódromo de Lasarte
XX	03.03.1935	San Sebastián	Hipódromo de Lasarte
XXI	08.03.1936	Madrid	Casa de Campo
XXII	24.03.1940	Oviedo	Estadio y alrededores
XXIII	23.03.1941	Zaragoza	Campo del Torrero
XXIV	22.03.1942	Santander	Hipódromo
XXV	21.03.1943	San Sebastián	Hipódromo de Lasarte
XXVI	26.03.1944	Madrid	Alrededores Estadio Metropolitano
XXVII	19.03.1945	Galdácano (Vizcaya)	Campo de Santa Bárbara
XXVIII	19.03.1946	San Sebastián	Hipódromo de Lasarte
XXIX	19.03.1947	Madrid	Ciudad Universitaria
XXX	14.03.1948	Sabadell	Campo de Aviación
XXXI	06.03.1949	San Sebastián	Hipódromo de Lasarte
XXXII	05.03.1950	Zaragoza	Campo del Torrero
XXXIII	11.03.1951	Madrid	Casa de Campo
XXXIV	02.03.1952	Sabadell	Campo de Aviación
XXXV	01.03.1953	Madrid	Casa de Campo
XXXVI	07.03.1954	San Sebastián	Hipódromo de Lasarte
XXXVII	06.03.1955	San Sebastián	Hipódromo de Lasarte
XXXVIII	04.03.1956	San Sebastian	Hipódromo de Lasarte
XXXIX	10.03.1957	Santander	Hipódromo de Bellavista
XL	09.03.1958	Vigo	Estadio de Balaidos y alrededores
XLI	01.03.1959	Madrid	Casa de Campo
XLII	06.03.1960	San Sebastián	Hipódromo de Lasarte
XLIII	12.03.1961	Guecho (Vizcaya)	Fadura
XLIV	11.03.1962	Santander	Hipódromo de Bellavista
XLV	03.03.1963	Madrid	Casa de Campo
XLVI	08.03.1964	San Sebastián	Hipódromo de Lasarte
XLVII	07.03.1965	Palencia	La Balastera
XLVIII	06.03.1966	Viladecans (Barcelona)	El Toro Bravo
XLIX	05.03.1967	Valencia	Antiguo cauce del Turia
L	03.03.1968	Barreda (Cantabria)	
LI	09.03.1969	Guecho (VIzcaya)	Campo de fútbol de Gobelas y alrededores
LII	08.03.1970	San Sebastián	Hipódromo de Lasarte
LIII	07.03.1971	San Sebastián	Hipódromo de Lasarte
LIV	05.03.1972	Granollers (Barcelona)	Estadio y alrededores
LV	04.03.1973	Gijón (Asturias)	Hipódromo de Las Mestas
LVI	03.03.1974	Laredo (Cantabria)	Camping de Laredo
LVII	02.03.1975	Sevilla	Hipódromo de Pineda

LVIII	15.02.1976	San Sebastián	Hipódromo de Lasarte
LIX	06.03.1977	Sabadell (Barcelona)	Bosque de Can Deu
LX	05.03.1978	Alsasua (Navarra)	Complejo Deportivo Dantzaleku
LXI	11.03.1979	Vic (Barcelona)	Finca El Pujolar
LXII	24.02.1980	San Sebastián	Hipódromo de Lasarte
LXIII	14.03.1981	Madrid	Hipódromo de La Zarzuela
LXIV	28.02.1982	Lleida	
LXV	06.03.1983	Zarauz (Guipúzcoa)	Real Club de Golf de Zarautz
LXVI	10.03.1984	Madrid	Hipódromo de La Zarzuela
LXVII	10.03.1985	Fene (A Coruña)	Circuito de Belelle
LXVIII	09.03.1986	Barbastro (Huesca)	
LXIX	01.03.1987	San Sebastián	Hipódromo de Zubieta
LXX	06.03.1988	Maliaño (Cantabria)	
LXXI	05.03.1989	Baiona (Pontevedra)	Circuito Chan da Lagoa
LXXII	11.03.1990	Estella (Navarra)	
LXXIII	03.03.1991	Logroño	
LXXIV	08.03.1992	Cáceres	Complejo Deportivo de la Diputación
LXXV	07.03.1993	Amorebieta (Vizcaya)	Campas de Jaureguibarria
LXXVI	06.03.1994	Zarauz (Guipúzcoa)	
LXXVII	05.03.1995	Vitoria	Campas de Salburúa
LXXVIII	10.03.1996	Logroño	Polígono Industrial de San Lázaro
LXXIX	02.03.1997	Alcorcón (Madrid)	Prado de Santo Domingo
LXXX	08.03.1998	Vitoria	
LXXXI	14.03.1999	San Miguel Camino (León)	León Club de Golf
LXXXII	05.03.2000	Ourense	Parque Tecnológico de Galicia
LXXXIII	04.03.2001	O Burgo (A Coruña)	
LXXXIV	09/10.03.2002	Vitoria	Parque de Gamarra
LXXXV	08/09.03.2003	Ibiza	Sa Joveira
LXXXVI	28/29.02.2004	Santiago de Compostela (A Coruña)	Circuito de Monte do Gozo
LXXXVII	27.02.2005	Toro (Zamora)	Circuito de Monte La Reina
LXXXVIII	19.03.2006	La Morgal/Llanera (Asturias)	
LXXXIX	11.03.2007	Cáceres	Complejo Deportivo de la Diputación
XC	16.03.2008	Tarancón (Cuenca)	Pradera Ermita de Riansares
XCI	15.03.2009	Albacete	Parque Periurbano La Pulgosa
XCII	07.03.2010	A Coruña	Circuito Torre de Hércules
XCIII	27.02.2011	Haro (La Rioja)	Circuito de El Mazo
XCIV	04.03.2012	Gijón (Asturias)	Parque Fluvial de Viesques
XCV	10.03.2013	Granollers (Barcelona)	Pista de Atletismo de Granollers
XCVI	16.03.2014	Mérida (Badajoz)	Circuito Circo Romano
XCVII	15.03.2015	Alcobendas (Madrid)	Parque de Andalucía
XCVIII	13.03.2016	Calatayud (Zaragoza)	Paraje de la Serna
XCIX	12.03.2017	Gijón (Asturias)	Parque Fluvial de Viesques
C	11.03.2018	Mérida (Badajoz)	Circuito Circo Romano
CI	10.03.2019	Cáceres	Complejo Deportivo Provincial El Cuartillo
CII	08.03.2020	Zaragoza	Parque Lineal Plaza
CIII	28.02.2021	Getafe (Madrid)	Parque del Cerro de los Ángeles
CIV	30.01.2022	Jaén	Circuito Campo a Través Sebastán Barajas
CV	29.01.2023	Ortuella (Vizcaya)	Circuito Las Balsas
CVI	28.01.2024	Getafe (Madrid)	Parque del Cerro de los Ángeles

En 1956, 1957 y 1958 el Campeonato Sub20 Hombres se disputó en Santander, Bilbao y Santander respectivamente
En 1978, 1979 y 1980, el Campeonato Junior Mujeres se disputó conjuntamente con el Senior Mujeres

Campeones de España por categorías

Hasta 1958 la clasificación por equipos se hacía por federaciones territoriales, de 1959 a 1985 fue por provincias y desde 1986 por federaciones autonómicas. en los primeros años también se establecía una clasificación por clubes que podría considerarse un precedente del actual Campeonato de España de clubes.

HOMBRES

Absoluto

1916 Pedro Prat
1917 Pedro Prat
1918 Víctor Errauzquín
1919 Julio Domínguez
1920 Julio Domínguez
1921 José Andía
1922 Miguel Peña
1923 Amador Palma
1924 José Andía
1925 Amador Palma
1926 Miguel Palau
1927 Amador Palma
1928 Arturo Peña
1929 Jesús Oyarbide
1930 Juan Ramos
1931 Arturo Peña
1932 Miguel Cialceta
1933 Manuel Andreu
1934 Jerónimo Juan
1935 Jerónimo Juan
1936 Juan Ramos
1940 Francisco Cami
1941 Manuel Andreu
1942 Manuel Andreu
1943 Antonio Gómez Urtiaga
1944 Antonio Gómez Urtiaga
1945 Antonio Gómez Urtiaga
1946 Constantino Miranda
1947 Constantino Miranda
1948 José Coll
1949 Constantino Miranda
1950 Buenaventura Baldomá
1951 Constantino Miranda
1952 Buenaventura Baldomá
1953 José Coll
1954 Antonio Amorós
1955 Antonio Amorós
1956 Luis García
1957 Antonio Amorós
1958 Antonio Amorós
1959 Carlos Pérez
1960 Carlos Pérez
1961 Antonio Amorós
1962 Mariano Haro
1963 Mariano Haro
1964 Francisco Aritmendi
1965 Francisco Aritmendi
1966 Fernando Aguilar
1967 Fernando Aguilar
1968 Mariano Haro
1969 Mariano Haro
1970 Juan Hidalgo
1971 Mariano Haro
1972 Mariano Haro
1973 Mariano Haro
1974 Mariano Haro
1975 Mariano Haro
1976 Mariano Haro
1977 Mariano Haro
1978 Fernando Cerrada
1979 Fernando Cerrada
1980 José Luis González
1981 José Luis González
1982 Antonio Prieto
1983 Antonio Prieto
1984 Antonio Prieto
1985 Constantino Esparcia
1986 Vicente Polo
1987 Constantino Esparcia
1988 Constantino Esparcia
1989 Alejandro Gómez
1990 Martín Fiz
1991 Antonio Prieto
1992 Martín Fiz
1993 Francisco Guerra
1994 Carlos Adán
1995 Alejandro Gómez
1996 José Manuel García
1997 Julio Rey
1998 Julio Rey
1999 Fabián Roncero
2000 Enrique Molina
2001 Fabián Roncero
2002 José Manuel Martínez (L)
Antonio Jiménez (C)
2003 Fabián Roncero (L)
Yusef El Nasri (C)
2004 Juan Carlos de la Ossa (L)
Antonio Martínez (C)
2005 Juan Carlos de la Ossa (L)
Roberto García (C)
2006 Juan Carlos de la Ossa (L)
José Luis Blanco (C)
2007 Juan Carlos de la Ossa
2008 Juan Carlos de la Ossa
2009 Alemayehu Bezabeh
2010 Alemayehu Bezabeh
2011 Ayad Lamdassem
2012 Carles Castillejo
2013 Sergio Sánchez
2014 Ayad Lamdassem
2015 Antonio Abadía
2016 Antonio Abadía
2017 Adel Mechaal
2018 Ayad Lamdassem
2019 Ouassim Oumaiz
2020 Carlos Mayo
2021 Carlos Mayo
2022 Adel Mechaal
2023 Adel Mechaal
2024 Thierry Ndikumwenayo

Absoluto - Por Equipos

1916 Cataluña
1917 Catalana
1918 Guipúzcoa
1919 Guipúzcoa
1920 Vizcaya
1921 Guipúzcoa
1922 Guipúzcoa
1923 Guipúzcoa
1924 Cataluña
1925 Cataluña
1926 Cataluña
1927 Cataluña
1928 Cataluña
1929 Vizcaya
1930 Vizcaya
1931 Cataluña
1932 Guipúzcoa
1933 Cataluña
1934 Cataluña
1935 Cataluña
1936 Castilla
1940 Centro
1941 Cataluña
1942 Cataluña
1943 Cataluña
1944 Cataluña
1945 Cataluña
1946 Cataluña
1947 Cataluña
1948 Cataluña
1949 Cataluña
1950 Cataluña
1951 Cataluña
1952 Cataluña
1953 Cataluña
1954 Cataluña
1955 Cataluña
1956 Centro
1957 Cataluña
1958 Cataluña
1959 Barcelona
1960 Barcelona
1961 Barcelona
1962 Barcelona
1963 Barcelona
1964 Barcelona
1965 Barcelona
1966 Barcelona
1967 Barcelona
1968 Guipúzcoa
1969 Guipúzcoa
1970 Madrid

1971 Madrid
1972 Madrid
1973 Pontevedra
1974 Madrid
1975 Madrid
1976 Madrid
1977 Madrid
1978 Madrid
1979 Madrid
1980 Toledo
1981 Barcelona
1982 Barcelona
1983 Madrid
1984 Madrid
1985 Madrid
1986 Madrid
1987 Castilla y León
1988 Castilla-La Mancha
1989 Castilla-La Mancha
1990 Castilla-La Mancha
1991 Castilla-La Mancha
1992 Galicia
1993 Castilla y León
1994 Madrid
1995 Galicia
1996 Cataluña
1997 Castilla y León
1998 Cataluña
1999 Madrid
2000 Cataluña
2001 Madrid
2002 Castilla y León (L)
Castilla y León (C)
2003 Castilla-La Mancha (L)
Cataluña (C)
2004 Cataluña (L)
Extremadura (C)
2005 Castilla-La Mancha (L)
Castilla y León (C)
2006 Castilla-La Mancha (L)
Cataluña (C)
2007 Cataluña
2008 Cataluña
2009 Cataluña
2010 Castilla-La Mancha
2011 Cataluña
2012 Castilla y León
2013 Cataluña
2014 Castilla-La Mancha
2015 Castilla y León
2016 Madrid
2017 Castilla y León
2018 Madrid
2019 Cataluña
2020 Madrid
2021 Cataluña
2022 Cataluña
2023 Comunidad Valenciana
2024 Comunidad Valenciana

Sub23

1986 Alejandro Gómez
1987 Alejandro Gómez
1988 Alejandro Gómez
1989 Jesús Ángel Gálvez
1990 Mariano Castro
1991 Teodoro Cuñado
1992 Juan Puerta
1993 Juan Puerta
1994 Pedro Trejo
1995 Alberto Vicente
1996 Carlos García
1997 Iván Sánchez
1998 Juan José Gómez
1999 Juan Carlos Higuero
2000 Jesús España
2001 Iván Galán
2002 Ricardo Serrano
2003 Sergio Sánchez
2004 Francisco Javier López
2005 Javier Guerra
2006 Francisco José Bachiller
2007 Daniel Pérez
2008 José Luis Galván
2009 Mohamed Elbendir
2010 Mohamed Elbendir
2011 Daniel Mateo
2012 Antonio Abadía
2013 Abdelaziz Merzougui
2014 Ángel Ronco
2015 Carlos Mayo
2016 Ayoub Mokhtar
2017 Jesús Ramos
2018 Adrián Ben
2019 Adrián Ben
2020 Ouassim Oumaiz
2021 Eduardo Menacho
2022 Adam Maijó
2023 Miguel Ángel Martínez
2024 Miguel Ángel Martínez

Sub23 - Por Equipos

1986 Galicia
1987 Galicia
1988 Galicia
...
2001 Castilla-La Mancha
2002 Castilla-La Mancha
2003 Madrid
2004 Castilla y León
2005 Castilla y León
2006 Madrid
2007 Castilla-La Mancha
2008 Extremadura
2009 Castilla y León
2010 Castilla y León
2011 Andalucía
2012 Castilla y León
2013 Madrid
2014 Cataluña
2015 Castilla y León
2016 Castilla La Mancha
2017 Madrid
2018 Madrid
2019 Castilla y León
2020 Cataluña
2021 Castilla y León
2022 Castilla y León
2023 Comunidad Valenciana
2024 Cataluña

De 1989 a 2000 la clasificación fue conjuntamente senior y promesa

Sub20

1956 Félix Arribas
1957 Dimas Ramos
1958 Dimas Ramos
1959 Fernando Aguilar
1960 Leonardo Banacloches
1961 Mariano Haro
1962 Jesús Fernández
1963 Antonio Gómez
1964 Juan Hidalgo
1965 José María Morera
1966 José María Morera
1967 Francisco Javier Collado
1968 Juan José Sordo
1969 Felipe de los Bueys
1970 Ramón Sánchez Ferreira
1971 Ramón Sánchez Ferreira
1972 Fernando Cerrada
1973 José Haro
1974 Manuel Pérez
1975 José Luis González
1976 José Luis González
1977 Santiago Llorente
1978 Francisco Javier Cortés
1979 José María Maestre
1980 Jordi García
1981 Abel Antón
1982 José Manuel Albentosa
1983 José Manuel Albentosa
1984 Pere Casacuberta
1985 José Manuel García
1986 Mariano Campal
1987 Jesús Gálvez
1988 Juan Manuel Abad
1989 David Pujolar
1990 Xavier Caballero
1991 Mateo Cañellas
1992 Eliseo Martín
1993 Francisco Rodriguez
1994 Reyes Estévez
1995 Reyes Estévez
1996 David Posada
1997 Juan José Lozano
1998 Miguel Angel Pinto
1999 Pedro Nimo
2000 José Manuel Abascal
2001 Sergio Sánchez
2002 Javier Guerra
2003 Alejandro González
2004 Alejandro Fernández
2005 José España
2006 Mohamed Elbendir
2007 Mohamed Elbendir
2008 Víctor Corrales
2009 Mario Mola
2010 Aitor Fernández
2011 Daniel Arce
2012 Ángel Ronco
2013 Mohamed Ali Jelloul

2014 Carlos Mayo
2015 Ayoub Mokhtar
2016 Ossama Ifraj
2017 Miguel González
2018 Ouassim Oumaiz
2019 Miguel Baidal
2020 Pol Oriach
2021 Pol Oriach
2022 Jaime Migallón
2023 Sergio del Barrio
2024 Mefin Escamilla

Sub20 - Por Equipos

1959 Guipúzcoa
1960 Guipúzcoa
1961 Guipúzcoa
1962 Guipúzcoa
1963 Barcelona
1964 Madrid
1965 Madrid
1966 Barcelona
1967 Barcelona
1968 Santander
1969 Madrid
1970 Pontevedra
1971 Madrid
1972 Madrid
1973 Madrid
1974 Madrid
1975 Palencia
1976 Madrid
1977 Madrid
1978 Madrid
1979 Barcelona
1980 La Coruña
1981 Madrid
1982 Valencia
1983 Madrid
1984 Barcelona
1985 Pontevedra
1986 Galicia
1987 Castilla-La Mancha
1988 Cataluña
1989 Cataluña
1990 Cataluña
1991 Cataluña
1992 Castilla y León
1993 Cataluña
1994 Galicia
1995 Galicia
1996 Andalucía
1997 Cataluña
1998 Castilla y León
1999 Castilla y León
2000 Madrid
2001 Castilla y León
2002 Madrid
2003 Madrid
2004 Extremadura
2005 Castilla y León
2006 Castilla y León
2007 Castilla y León
2008 Madrid
2009 Cataluña
2010 Madrid
2011 Castilla-La Mancha
2012 Cataluña
2013 Cataluña
2014 Madrid
2015 Cataluña
2016 Galicia
2017 Cataluña
2018 Castilla y León
2019 Madrid
2020 Castilla y León
2021 Aragón
2022 Madrid
2023 Cataluña
2024 Castilla la Mancha

MUJERES

Absoluto

1965 María Aránzazu Vega
1966 María Aránzazu Vega
1967 Coro Fuentes
1968 Coro Fuentes
1969 Belén Azpeitia
1970 Belén Azpeitia
1971 Belén Azpeitia
1972 Belén Azpeitia
1973 Carmen Valero
1974 Carmen Valero
1975 Carmen Valero
1976 Carmen Valero
1977 Carmen Valero
1978 Carmen Valero
1979 Pilar Fernández-Valderrama
1980 Amelia Lorza
1981 Carmen Valero
1982 Mercedes Calleja
1983 Pilar Fernández-Valderrama
1984 Ana Isabel Alonso
1985 Ana Isabel Alonso
1986 Carmen Valero
1987 Ana Isabel Alonso
1988 Ana Isabel Alonso
1989 Ana Isabel Alonso
1990 Ana Isabel Alonso
1991 Estela Estévez
1992 Julia Vaquero
1993 Julia Vaquero
1994 Julia Vaquero
1995 Julia Vaquero
1996 Julia Vaquero
1997 Julia Vaquero
1998 Julia Vaquero
1999 Ana Isabel Alonso
2000 María Abel
2001 Jacqueline Martín
2002 Luisa Larraga (L)
Luisa Larraga (C)
2003 María Abel (L)
Iris Fuentes-Pila (C)
2004 Amaia Piedra (L)
Jacqueline Martín (C)
2005 Rosa Morató (L)
Jacqueline Martín (C)
2006 Marta Domínguez (L)
Zulema Fuentes-Pila (C)
2007 Rosa Morató
2008 Rosa Morató
2009 Rosa Morató
2010 Rosa Morató
2011 Nuria Fernández
2012 Diana Martín
2013 Gema Barrachina
2014 Nuria Fernández
2015 Trihas Gebre
2016 Trihas Gebre
2017 Trihas Gebre
2018 Trihas Gebre
2019 Trihas Gebre
2020 Irene Sánchez-Escribano
2021 Irene Sánchez-Escribano
2022 Carla Gallardo
2023 Joselyn Daniely Brea
2024 Carolina Robles

Absoluto - Por Equipos

1965 La Coruña
1966 La Coruña
1967 La Coruña
1968 Guipúzcoa
1969 Guipúzcoa
1970 Guipúzcoa
1971 Guipúzcoa
1972 Guipúzcoa
1973 Guipúzcoa
1974 Madrid
1975 Barcelona
1976 Barcelona
1977 Barcelona
1978 Barcelona
1979 Madrid
1980 Madrid
1981 Madrid
1982 Madrid
1983 Barcelona
1984 Barcelona
1985 Barcelona
1986 Madrid
1987 Cataluña
1988 Cataluña
1989 Madrid
1990 Cataluña
1991 Madrid
1992 Castilla y León
1993 Castilla y León
1994 Cataluña
1995 Castilla y León
1996 Castilla y León
1997 Castilla y León
1998 País Vasco
1999 Castilla y León
2000 Galicia
2001 Cataluña
2002 Galicia (L)
País Vasco (C)
2003 Castilla y León (L)
Cataluña (C)
2004 País Vasco (L)
Cataluña (C)
2005 Cataluña (L)

Cantabria (C)
2006 Cataluña (L)
Galicia (C)
2007 Cataluña
2008 Cataluña
2009 Cataluña
2010 Cataluña
2011 Cataluña
2012 Cataluña
2013 Cantabria
2014 Cantabria
2015 Madrid
2016 Castilla y León
2017 Castilla La Mancha
2018 Castilla y León
2019 Castilla y León
2020 Madrid
2021 Castilla La Mancha
2022 Castilla y León
2023 Castilla y León
2024 Castilla La Mancha

Sub23

1986 Lidia Calvo
1987 Dolores Rizo
1988 Dolores Rizo
1989 Dolores Rizo
1990 Julia Vaquero
1991 Luisa Larraga
1992 Eugenia Cordero
1993 Sonia Alvarez
1994 Jacqueline Martín
1995 Jacqueline Martín
1996 Esther Salim
1997 Silvia Montané
1998 Manuela Domínguez
1999 Manuela Domínguez
2000 Alessandra Aguilar
2001 Rosa María Morató
2002 Rosana Fernández
2003 Sonia Bejarano
2004 Alba García
2005 María Teresa Urbina
2006 María Teresa Urbina
2007 María Sánchez
2008 María Sánchez
2009 Cristina Jordán
2010 Cristina Jordán
2011 Solange Andreia Pereira
2012 Estefanía Tobal
2013 Tania Carretero
2014 Blanca Fernández
2015 Claudia Estévez
2016 Cristina Espejo
2017 Paula González
2018 Paula González
2019 Celia Antón
2020 Isabel Barreiro
2021 Cristina Ruiz
2022 Andrea Romero
2023 Ángela Viciosa
2023 Claudia Corral

Sub23 - Por Equipos

1986 Madrid
1987 Cataluña
1988 Cataluña
....
2003 Castilla y León
2004 Asturias
2005 Cataluña
2006 Cataluña
2007 Galicia
2008 Madrid
2009 Castilla y León
2010 Castilla y León
2011 Castilla y León
2012 Cataluña
2013 Castilla y León
2014 Castilla y León
2015 Cataluña
2016 País Vasco
2017 Castilla y León
2018 Castilla y León
2019 Castilla y León
2020 Castilla y León
2021 Castilla y León
2022 Cataluña
2023 Galicia
2024 Cataluña

De 1989 a 2002 la clasificación fue conjuntamente senior y promesa

Sub20

1978 Rosa Talavera
1979 Asunción Sinobas
1980 Begoña Martín
1981 Carol Rosset
1982 Laura Blanco
1983 Laura Blanco
1984 María Jesús Montoya
1985 Begoña Herráez
1986 Mónica Argüello
1987 Angelines Rodríguez
1988 Angelines Rodríguez
1989 Julia Vaquero
1990 Isabel Martínez
1991 Ana Isabel Gimeno
1992 Ana Isabel Gimeno
1993 Rocío Martinez
1994 Paula Hernández
1995 Paula Hernández
1996 Judit Plá
1997 Judit Plá
1998 Vanesa Veiga
1999 Irene Alfonso
2000 Sonia Bejarano
2001 Amparo Menéndez
2002 Alba García
2003 Isabel Macías
2004 Marta Fernández
2005 Marta Romo
2006 Marta Romo
2007 Cristina Jordán
2008 Cristina Jordán
2009 Sandra Mosquera
2010 Estefanía Tobal
2011 Blanca Fernández
2012 Beatriz Caspar
2013 Adriana Gutiérrez
2014 Carmela Cardama
2015 Celia Antón
2016 Celia Antón
2017 Lucía Rodríguez
2018 Carla Gallardo
2019 Elia Saura
2020 Ángel Viciosa
2021 Carla Domínguez
2022 Carla Domínguez
2023 Marian Benkert
2024 María Viciosa

Sub20 - Por Equipos

1980 Barcelona
1981 Barcelona
1982 Barcelona
1983 Pontevedra
1984 Madrid
1985 Pontevedra
1986 Castilla y León
1987 Castilla y León
1988 Cataluña
1989 Cataluña
1990 Castilla y León
1991 Madrid
1992 Castilla y León
1993 Madrid
1994 Cataluña
1995 Cataluña
1996 Cataluña
1997 Cataluña
1998 Cataluña
1999 Cataluña
2000 Castilla y León
2001 Castilla y León
2002 Asturias
2003 Cataluña
2004 Cataluña
2005 Castilla y León
2006 Cataluña
2007 Cataluña
2008 Castilla y León
2009 Castilla y León
2010 Castilla y León
2011 Castilla y León
2012 Cataluña
2013 Cataluña
2014 Madrid
2015 Galicia
2016 Castilla y León
2017 Castilla y León
2018 Castilla y León
2019 Cataluña
2020 Castilla y León
2021 Cataluña
2022 Cataluña
2023 Cataluña
2024 Castilla y León

Relevo Mixto

2023 Cataluña
2024 Castilla y León

HISTORIAL DE TíTULOS INDIVIDUALES - ABSOLUTO

HOMBRES

Mariano Haro	11	1962-63-68-69-71-72-73-74-75-76-77
Antonio Amorós	5	1954-55-57-58-61
Juan Carlos de la Ossa	5	2004-2005-2006-2007-2008
Constantino Miranda	4	1946-47-49-51
Antonio Prieto	4	1982-83-84-91
Amador Palma	3	1923-25-27
Manuel Andreu	3	1933-41-42
Antonio Gómez Urtiaga	3	1943-44-45
Constantino Esparcia	3	1985-87-88
Fabián Roncero	3	1999-2001-2003
Ayad Lamdassem	3	2011-2014-2018
Adel Mechaal	3	2017-2022-2023
Pedro Prat	2	1916-17
Julio Domínguez	2	1919-20
José Andía	2	1921-24
Arturo Peña	2	1928-31
Juan Ramos	2	1930-36
Jerónimo Juan	2	1934-35
José Coll	2	1948-53
Buenaventura Baldomá	2	1950-52
Carlos Pérez	2	1959-60
Francisco Aritmendi	2	1964-65
Fernando Aguilar	2	1966-67
Fernando Cerrada	2	1978-79
José Luis González	2	1980-81
Alejandro Gómez	2	1989-95
Martín Fiz	2	1990-92
Julio Rey	2	1997-98
Aelemayehu Bezabeh	2	2009-2010
Antonio Abadía	2	2015-2016
Carlos Mayo	2	2020-2021

Con un título figuran: Víctor Errauzquin (1918); Miguel Peña (1922); Miguel Palau (1926); Jesús Oyarbide (1929); Miguel Cincela (1932); Francisco Cami (1940); Luis García (1956); Juan Hidalgo (1970); Vicente Polo (1986); Francisco Guerra (1993); Carlos Adán (1994); José Manuel García (1996); Enrique Molina (2000); José Manuel Martínez (2002); Carles Castillejo (2012); Sergio Sánchez (2013); Ouassim Oumaiz (2019); Thierry Ndikumwenayo (2004)

Cross Corto

Con un título figuran: Antonio D. Jiménez (2002), Yusef El Nasri (2003); Antonio Martínez (2004); Roberto García(2005), José Luis Blanco (2006)

MUJERES

Carmen Valero	8	1973-74-75-76-77-78-81-86
Ana Isabel Alonso	7	1984-85-87-88-89-90-99
Julia Vaquero	7	1992-93-94-95-96-97-98
Trihas Gebre	5	2015-2016-2017-2018-2019
Rosa Morató	5	2005-2007-2008-2009-2010
Belén Azpeitia	4	1969-70-71-72
María Aránzazu Vega	2	1965-66
Coro Fuentes	2	1967-68
Pilar Fernández-Valderrama	2	1979-83
María Abel	2	2000-2003
Nuria Fernández	2	2011-2014
Irene Sánchez-Escribano	2	2020-2021

Con un título figuran: Amelia Lorza (1980); Mercedes Calleja (1982); Estela Estévez (1991), Jacqueline Martín (2001); Amaia Piedra (2004), Luisa Larraga (2002), Marta Domínguez (2006); Diana Martín (2012); Gema Barrachina (2013); Gallardo (2022); Joselyn Daniely Brea (2023); Carolina Robles (2024)

Cross Corto

Jacqueline Martín	2	2004-2005

Con un título figuran: Luisa Larraga (2002), Iris Fuentes-Pila (2003), Zulema Fuentes-Pila (2006)

RELEVO MIXTO

Con un título figuran: Cataluña (2023); Castilla y León (2024)

HISTORIAL DE TíTULOS por FEDERACIONES AUTONÓMICAS

Absoluto hombres

Cataluña	40
Madrid	19
Barcelona	11
Castilla-La Mancha	9
Guipúzcoa	8
Castilla y León	8
Castilla	2
Centro	2
Galicia	2
Vizcaya	2
Comunidad Valenciana	2
Pontevedra	1
Toledo	1

Absoluto mujeres

Cataluña	13
Castilla y León	12
Madrid	10
Barcelona	7
Guipúzcoa	6
La Coruña	3
País Vasco	3
Castilla La Mancha	3
Cantabria	2
Galicia	1

Cross Corto hombres

Cataluña	2
Castilla y León	1
Extremadura	1

Cross Corto mujeres

Cataluña	2
Galicia	2
Cantabria	1

Sub23 hombres

Castilla y León	9
Madrid	5
Castilla-La Mancha	4
Galicia	3
Cataluña	3
Extremadura	1
Andalucía	1
Comunidad Valenciana	1

Sub23 mujeres

Castilla y León	11
Cataluña	6
Madrid	2
Galicia	2
Asturias	1
País Vasco	1

Sub20 hombres

Madrid	20
Cataluña	12
Castilla y León	11
Barcelona	5
Guipúzcoa	4
Galicia	4
Pontevedra	2
Andalucía	1
Aragón	1
Extremadura	1
La Coruña	1
Palencia	1
Santander	1
Valencia	1
Castilla la Mancha	1

Sub 20 mujeres

Cataluña	16
Castilla y León	13
Madrid	4
Barcelona	3
Pontevedra	2
Asturias	1
Galicia	1

Sub18 hombres

Madrid	15
Guipúzcoa	6
Castilla y León	6
Cataluña	5
Barcelona	3
Galicia	3
Asturias	2
Toledo	2
Andalucía	2
Aragón	1
País Vasco	1
Palencia	1
Pontevedra	1
Zamora	1

Sub 18 mujeres

Castilla y León	9
Cataluña	6
Barcelona	5
Madrid	5
Pontevedra	3
Galicia	3
Asturias	2
Guipúzcoa	2
Burgos	1

Sub16 hombres

Madrid	19
Castilla y León	8
Guipúzcoa	6
Cataluña	5
Galicia	4
Barcelona	3
Andalucía	2
Asturias	2
Toledo	2
Aragón	1
País Vasco	1
Palencia	1
Pontevedra	1
Zamora	1

Sub 16 mujeres

Castilla y León	13
Cataluña	7
Madrid	7
Barcelona	5
Galicia	4
Pontevedra	3
Asturias	2
Gupúzcoa	2
Burgos	1

HISTORIAL DEL CAMPEONATO DE ESPAÑA SUB18 DE CAMPO A TRAVÉS

AÑO	LUGAR	HOMBRES	FEDERACIÓN	MUJERES	FEDERACIÓN
1957	Fadura	Domingo López	Guipúzcoa		
1958	Santander	Luis Miró	Aragón		
1959	Madrid	Juan A. de Val	Barcelona		
1960	-	No se celebró			
1961	Madrid	Miguel González	Guipúzcoa		
1962	Albacete	Juan Ripoll	Guipúzcoa		
1963	Logroño	Angel Martínez	Guipúzcoa		
1964	Guadalajara	Miguel Azcune	Guipúzcoa		
1965	Palencia	José Marìa Morera	Madrid		
1966	Burgos	Juan Janer	Barcelona		
1967	Zamora	Angel Cob	Madrid		
1968	Cáceres	Andrés Jimeno	Madrid		
1969	Laredo	Francisco Morera	Madrid		
1970	Lasarte	Fernando Cerrada	Madrid	Carmen Valero	Barcelona
1971	Zalla	Fernando Cerrada	Madrid	Carmen Valero	Barcelona
1972	Soria	Fernando Cerrada	Zamora	Encarnación Escudero	Barcelona
1973	Gijón	José Luis González	Palencia	Encarnación Escudero	Barcelona
1974	Laredo	Cándido Alario	Madrid	Encarnación Escudero	Gupúzcoa
1975	Valladolid	José Manuel Abascal	Madrid	Mercedes Calleja	Gupúzcoa
1976	Perlora	Javier Delgado	Asturias	Ciorín Martínez	Asturias
1977	Burgos	Luis M.González	Guipúzcoa	Esmeralda Folguera	Madrid
1978	Logroño	José Bolea	Pontevedra	Lourdes Alvarez	Madrid
1979	Santander	Kepa Calvo	Madrid	Asunción Antolín	Burgos
1980	A.de Tormes	Juan Toledano	Madrid	Carol Rosset	Pontevedra
1981	Laredo	José Manuel Albentosa	Madrid	Estela Esévez	Pontevedra
1982	Toledo	Manuel Sánchez	Toledo	Carmen Suárez	Madrid
1983	Madrid	José M.ª García	Madrid	Lourdes Miquel	Pontevedra
1984	Algemesí	Alejandro Gómez	Barcelona	Carmen González	Madrid
1985	Toledo	Marcos Pujol	Toledo	Agata Nogué	Barcelona
De 1985 a 1995 no se celebraron					
1996	Logroño	Miguel Angel Pinto	Castilla y León	Inmaculada Franco	Cataluña
1997	Alcorcón	Fco. Javier Alves	Galicia	Gloria Ceballos	Galicia
1998	Vitoria	José M. Moreno	Asturias	Cristina Alvarez	Cataluña
1999	S. Miguel Camino	Sergio Sánchez	Castilla y León	Marta Relinque	Castilla y León
2000	Orense	Javier López	Madrid	Alba García	Castilla y León
2001	O Barco, Culleredo	Francisco García	País Vasco	Isabel Macías	Galicia
2002	Vitoria	Alejandro Fernández	Galicia	Marta Fernández	Asturias
2003	Ibiza	Daniel Pérez	Madrid	Marta Romo	Castilla y León
2004	Santiago Compostela	Mohamed El Bendir	Castilla y León	Marta Romo	Castilla y León
2005	Santiago Compostela	Ali El Mokhitari	Madrid	Paula Mayobre	Castilla y León
2006	Melilla	Carlos Alonso	Galicia	Cristina Jordán	Madrid
2007	Villanueva de la Serena	Antonio Abadía	Madrid	Nuria Gil	Madrid
2008	Toro	Mohamed Marhum	Andalucía	Nuria Gil	Castilla y León
2009	Linares	Said Yaaich	Madrid	Judit Rovira	Cataluña
2010	Albacete	Houssame Benabbou	Cataluña	Beatriz Caspar	Castilla y León
2011	La Morgal	Mohamed Ali Jelloul	Cataluña	Claudia Estévez	Cataluña
2012	A Coruña	Hamid Ben Daoud	Castilla y León	Diana del Ser	Cataluña
2013	Ávila	Hamid Ben Daoud	Cataluña	Celia Antón	Cataluña
2014	Móstoles	Jordi Torrents	Cataluña	Celia Antón	Castilla y León
2016	Burgos	Ouassin Oumaiz	Andalucía	Carla Gallardo	Castilla y León
2017	Don Benito	Aaron Las Heras	Cataluña	Julia Valdeón	Cataluña
2018	S.Pedro del Pinatar	El Mehdi El Nabaoui	C. Valenciana	Ángela Viciosa	Castilla La Mancha
2019	Villamanrique de la Condesa	Pol Oriach	Castilla y León	María Forero	Cataluña
2020	No se celebró				
2021	Oviedo	Marcos Crespo	Castilla y León	Mariam Benket	Cataluña
2022	Getafe	Mesfin Escamilla	Aragón	Xela Martínez	Castilla y León
2023	Pamplona	Óscar Gaitán	Cataluña	Xela Martínez	Castilla y León
2024	Getafe	Asheber Díaz	Cataluña	Laia Cariñanos	Galicia

HISTORIAL DEL CAMPEONATO DE ESPAÑA SUB16 DE CAMPO A TRAVÉS

AÑO	LUGAR	HOMBRES	FEDERACIÓN	MUJERES	FEDERACIÓN
1957	Fadura	Domingo López	Guipúzcoa		
1958	Santander	Luis Miró	Aragón		
1959	Madrid	Juan A. de Val	Barcelona		
1960	-	No se celebró			
1961	Madrid	Miguel González	Guipúzcoa		
1962	Albacete	Juan Ripoll	Guipúzcoa		
1963	Logroño	Angel Martínez	Guipúzcoa		
1964	Guadalajara	Miguel Azcune	Guipúzcoa		
1965	Palencia	José Marìa Morera	Madrid		
1966	Burgos	Juan Janer	Barcelona		
1967	Zamora	Angel Cob	Madrid		
1968	Cáceres	Andrés Jimeno	Madrid		
1969	Laredo	Francisco Morera	Madrid		
1970	Lasarte	Fernando Cerrada	Madrid	Carmen Valero	Barcelona
1971	Zalla (Vizcaya)	Fernando Cerrada	Madrid	Carmen Valero	Barcelona
1972	Soria	Fernando Cerrada	Zamora	Encarnación Escudero	Barcelona
1973	Gijón	José Luis González	Palencia	Encarnación Escudero	Barcelona
1974	Laredo	Cándido Alario	Madrid	Encarnación Escudero	Gupúzcoa
1975	Valladolid	José Manuel Abascal	Madrid	Mercedes Calleja	Gupúzcoa
1976	Perlora	Javier Delgado	Asturias	Ciorín Martínez	Asturias
1977	Burgos	Luis M.González	Guipúzcoa	Esmeralda Folguera	Madrid
1978	Logroño	José Bolea	Pontevedra	Lourdes Alvarez	Madrid
1979	Santander	Kepa Calvo	Madrid	Asunción Antolín	Burgos
1980	A.de Tormes	Juan Toledano	Madrid	Carol Rosset	Pontevedra
1981	Laredo	José Manuel Albentosa	Madrid	Estela Estévez	Pontevedra
1982	Toledo	Manuel Sánchez	Toledo	Carmen Suárez	Madrid
1983	Madrid	José M.ª García	Madrid	Lourdes Miquel	Pontevedra
1984	Algemesí	Alejandro Gómez	Barcelona	Carmen González	Madrid
1985	Toledo	Marcos Pujol	Toledo	Agata Nogué	Barcelona
De 1985 a 1995 no se celebraron					
1996	Logroño	Miguel Angel Pinto	Castilla y León	Inmaculada Franco	Cataluña
1997	Alcorcón	Fco. Javier Alves	Galicia	Gloria Ceballos	Galicia
1998	Vitoria	José M. Moreno	Asturias	Cristina Alvarez	Cataluña
1999	San Miguel del Camino	Sergio Sánchez	Castilla y León	Marta Relinque	Castilla y León
2000	Orense	Javier López	Madrid	Alba García	Castilla y León
2001	O Barco, Culleredo	Francisco García	País Vasco	Isabel Macías	Galicia
2002	Vitoria	Alejandro Fernández	Galicia	Marta Fernández	Asturias
2003	Ibiza	Daniel Pérez	Madrid	Marta Romo	Castilla y León
2004	Santiago de Compostela	Mohamed El Bendir	Castilla y León	Marta Romo	Castilla y León
2005	Santiago de Compostela	Ali El Mokhitari	Madrid	Paula Mayobre	Castilla y León
2006	Melilla	Carlos Alonso	Galicia	Cristina Jordán	Madrid
2007	Villanueva de la Serena	Antonio Abadía	Madrid	Nuria Gil	Madrid
2008	Toro	Mohamed Marhum	Andalucía	Nuria Gil	Castilla y León
2009	Linares	Said Yaaich	Madrid	Judit Rovira	Cataluña
2010	Albacete	Houssame Benabbou	Cataluña	Beatriz Caspar	Castilla y León
2011	La Morgal	Mohamed Ali Jelloul	Cataluña	Claudia Estévez	Cataluña
2012	A Coruña	Hamid Ben Daoud	Castilla y León	Diana del Ser	Cataluña
2013	Ávila	Hamid Ben Daoud	Cataluña	Celia Antón	Cataluña
2014	Móstoles	Eduardo Menacho	Castilla y León	Marta Pescador	Castilla y León
2015	Guadalajara	Ouassin Oumaiz	Andalucía	Lucía Rodríguez	Castilla y León
2016	Burgos	Hugo de Miguel	Castilla y León	Ángela Viciosa	Madrid
2017	Don Benito	Forsedo Tabarnero	Castilla y León	Mireya Arnedillo	Castilla y León
2018	San Pedro del Pinatar	Forsedo Tabernero	Cataluña	Julia de la Piedra	Castilla y León
2019	Villamanrique de la Condesa	Ronado Olivo	Madrid	Jimena Blanco	Cataluña
2020	NO SE CELEBRÓ				
2021	Oviedo	Óscar Gaitán	Madrid	Xela Martínez	Castilla y León
2022	Getafe	Kuma Samuel Barrios	Castilla y León	Mónica Guijarro	Castilla y León
2023	Pamplona	Alex Sierpes	Cataluña	Sabela Castelo	Galicia
2024	Getafe	Yeray Mota	Galicia	Sabela Castelo	Galicia

LIX Campeonato de España de Clubes Campo a Través
Santiponce (Sevilla), 17 de noviembre 2024

HOMBRES - Absoluto (7.542m)

1.	Thierry Ndikumwenayo Ndayikunda	CAICS	21:24
2.	Rodrigue Kwizera (BDI)	CAICS	21:24
3.	Berihu Aregawi (ETH)		21:27
4.	Yemaneberhan Crippa (ITA)		21:32
5.	Keneth Kiprop (UGA)		21:41
6.	Adel Mechaal Mechaal	ASIB	21:42
7.	Dan Kibet (UGA)		21:43
8.	Santiago Catrofe Cacharron	INDE	21:45
9.	Abdessamad Oukhelfen Ben Haddou	CNIB	21:50
10.	Martin Magengo (KEN)	UNIGU	21:51
11.	Aaron Las Heras Ruperez	CAICS	21:52
12.	Fernando Carro Morillo	CNIB	21:52
13.	Hosea Kiplangat (UGA)		21:57
14.	Nassim Hassaous Garcia	BIKTO	22:01
15.	Younes Kniya Touil	CAJJ	22:05
16.	Zakaria Boufaljat Es Seddyq	NERMA	22:08
17.	Juan Antonio Perez Moreno	SERV	22:09
18.	Ignacio Fontes Garcia-Balibrea	CNIB	22:11
19.	Fredrik Sandvik	NOR	22:12
20.	Yahya Aouina El Karboubi	NERMA	22:15
21.	Mohamed El Talhaoui	ALBAB	22:18
22.	Abderrahman El Khayami El Komiry	CAICS	22:19
23.	Ayele Tadesse (ETH)		22:19
24.	Peter Kariuki Wanjiru	ALBAB	22:20
25.	Miguel Baidal Marco	SERV	22:22
26.	Wegene Adisu Chala	UNIGU	22:22
27.	Eduardo Menacho Miralles	ASIB	22:24
28.	Ibrahim Buras (NOR)		22:25
29.	Roberto Alaiz Villacorta	SERV	22:25
30.	Javier Guerra Polo	VICVA	22:26
31.	Victor Gabriel Ortiz Rivera	FECV	22:28
32.	Etson Barros (POR)		22:32
33.	Vicente Hernandez Cabrera	INDE	22:33
34.	Pablo Sanchez Gomez	VICVA	22:35
35.	Miguel Angel Barzola Estevez	VICVA	22:36
36.	Jesus Ramos Reviejo	ADIZ	22:39
37.	Mario Mola Diaz	SERV	22:40
38.	Jorge Gonzalez Rivera	NOVTO	22:41
39.	Adam Maijo Frigola	ADIZ	22:42
40.	Eric Nzambimana	VICVA	22:48
41.	David Bascuñana Corrales	UNIGU	22:49
42.	Abdennasser Oukhelfen Ben Haddou	BIKTO	22:50
43.	Xavier Badia Garcia	BIKTO	22:50
44.	István Szögi	HUN	22:51
45.	Workneh Fikire Serbessa	NAOC	22:52
46.	Abdullah Tugluk	TUR	22:53
47.	Daniel Hernando Novo	ADMM	22:53
48.	Alejandro Onis Diaz	ORIO	22:56
49.	Daniel Arce Ibañez	NBAPO	22:58
50.	Zakariya El Boubekraiou	ZOIHU	22:58
51.	Vicente Viciosa Villa	VICVA	23:03
52.	Sergio Jimenez Vicente	CAICS	23:03
53.	Ronal Nicolas Cuestas Cardozo	BIKTO	23:15
54.	Ruben Marques Garay	UOVO	23:17
55.	Mohamed Massat Bouzahar	CAIGC	23:19
56.	Eric Peñalver Napoleon	CAICS	23:19
57.	Fernando Gonzalez-Mohino Mayoralas	ALBAB	23:20
58.	Jesus Angel Rodriguez Sanchez	ALBAB	23:22
59.	Gonzalo Parra Maestre	FCBB	23:23
60.	Adrian Villa Medina	UDATO	23:23
61.	Juan Loma De La Vega	ADMM	23:24
62.	Jose Ignacio Gimenez Perez	SERV	23:24
63.	Pablo Otero Fariña	TORS	23:25
64.	Diego Bravo Garcia	UNIGU	23:26
65.	Adrian Moro Sanchez	CAPBU	23:29
66.	Esteban Iglesia Vila	LUCLU	23:30
67.	El Hocine Bouchrak Bouchrak	ZOIHU	23:32
68.	Angel Ronco Bargueño	NOVTO	23:33
69.	Jose Luis Garcia Pujadas	SURCO	23:34
70.	Javier Martin Morales	SUAM	23:35
71.	Brahim Fateh Agouzal	HOSB	23:36
72.	Alejandro Nogales Pavon	ARRM	23:37
73.	Pau Orive Vidal	CORB	23:38
74.	Daniel Alonso Fernandez	VICVA	23:38
75.	Luis Agustin Escriche	ALBAB	23:39
76.	Daniel Alvarez De La Cruz	CORB	23:40
77.	Daniel Garcia Gavilan	NERMA	23:40
78.	Reilly Bloomer	INCBU	23:41
79.	Urko Herran Aguilar	BLAVI	23:41
80.	Lehsen Sidahmed Ahmed	NOVTO	23:43
81.	Antonio Fraile Ferreiro	CAPBU	23:44
82.	Mohamed Lansi El Maraimimi	NERMA	23:46
83.	Jaime Bueno Farto	UOVO	23:49
84.	Manuel Gutierrez Ballesteros	UNIGU	23:51
85.	Jose Riesco Villar	UOVO	23:53
86.	Jorge Alonso Muñoz	RFBM	23:53
87.	Abdelmonaim El Khayami El Komiry	GANV	23:54
88.	Gonzalo Aranguena Pinilla	PAMNA	23:54
89.	Javier Garcia Pezuela	TRACU	23:54
90.	Daniel Sanz Sanfructuoso	INCBU	23:56
91.	Ruben Bellovi Mateu	SGPPO	23:59
92.	Abdurrahman Gedikliogiu	TUR	24:00

93.	Alejandro Juan Torres	CREA	24:00	106.	Mahmud Abnu Hamadi	CABOH	24:17
94.	Joan Bru Gomez	HOSB	24:01	107.	Issame Azarkane Boazoe	GUAM	24:17
95.	Sergio Ortiz Velasco	TSICO	24:03	108.	Alejandro Abellaneda Lopez	ZOIHU	24:18
96.	Alexis Rodriguez Coronado	NAOC	24:05	109.	Alberto Casas Guzman	CAJJ	24:18
97.	Albert Nogueras Tarrero	HOSB	24:06	110.	Alvaro Cubillo Garcia	INCBU	24:19
98.	Jorge Soto Honor	SURCO	24:07	111.	Samuel Brown Araujo	ADMM	24:19
99.	Ohel Josue Jarquin Molinares	NERMA	24:11	112.	Andres Macias Sanchez	PUEA	24:20
100.	Pablo Salcedo Castro	NERMA	24:13	113.	Abraham Garcia Sanchez	INDE	24:22
101.	Daniel Ayuso Sanchez	CAPBU	24:14	114.	Domingo Gil Cosano	VICVA	24:23
102.	Alexandre Miguel Carrilho Barroqueiro	EVAEX	24:15	115.	Miguel Delgado Sillero	ADMM	24:24
103.	Alex Salas Molina	CORB	24:16	116.	Miguel Abellan Ossenbach	SPRM	24:30
104.	Youness Ait Hadi	RFBM	24:16	117.	Santiago Fernandez Perez	GUAM	24:31
105.	Mario Sainz Perez	INCBU	24:17	118.	Thomas Houzet	RAIIB	24:31

119.	Diego De La Fuente Ibañez	SURCO	24:33
120.	Pablo Villalobos Bazaga	ADMM	24:34
121.	Carles Montllor Vegas	BLAVI	24:35
122.	Alvaro Gil Hernandez	CAPBU	24:35
123.	David Lombrana Chamorro	CORB	24:37
124.	Jorge Mateu Fernandez	CREA	24:38
125.	Héctor Ramos De La Puerta	UDATO	24:38
126.	Juan Losa Lurueña	VICVA	24:39
127.	Jose España Comendador	CALIB	24:41
128.	Alejandro Perez Castellote	FECV	24:42
129.	Adrian Hernandez Delgado	ALCM	24:42
130.	Erik Tejero Gomez	CREA	24:43
131.	Alejandro Novillo Garcia	CAIGC	24:43
132.	Mario Gonzalez Carrera	ORIO	24:44
133.	Said El Bouchikhi	MARSE	24:45
134.	Héctor Rodríguez Sánchez	MACSA	24:45
135.	Juan Carlos Dutrey Soro	ZOIHU	24:46
136.	Jorge Cid Perez	SILTO	24:46
137.	Diego Clemente Cano	SURGR	24:46
138.	Fernando Esperanza Mateos	ZOIHU	24:46
139.	Gerard Badia Arderiu	HOSB	24:48
140.	Nicolas Arrojo Fernandez	LUCLU	24:51
141.	Javier De Miguel Teran	NAOC	24:52
142.	Alfonso Mendoza Barba	TRACU	24:52
143.	Pablo Ibañez Inclan	UOVO	24:54
144.	Felipe Egea Ferrandez	CREA	24:54
145.	Marco Garcia Brandido	LCTO	24:54
146.	Sergio Alfonso Carrillo	CREA	24:56
147.	Ivan Granda Ruiz	LCTO	24:57
148.	Jonatan Diaz Cuervo	TRACU	24:58
149.	Miguel Carrillo Cano	CAJJ	24:59
150.	Aziz Boutoil	CALIB	24:59
151.	Imanol Cruz Mateos	BLAVI	24:59
152.	Lucas Mola Diaz	CALIB	25:01
153.	Juan Bueno Losada	MACSA	25:01
154.	Ramon Martinez Martinez	PUEA	25:04
155.	Alvaro Calderon Tornero	DECA	25:04
156.	Aaron Lopez Mollons	ALCM	25:05
157.	Juan Antonio Gude Vila	LUCLU	25:06
158.	Adrià Ceballos Camañes	CALIB	25:06
159.	Martin Tomas Cuart Capo	AMIIB	25:08
160.	Diego Nogueiro Redruello	UOVO	25:09
161.	Sergio Herance Ropero	CERVM	25:10
162.	Gontzal Bilbao Perez	ASABI	25:11
163.	Aitor Sanchez Garlito	EVAEX	25:11
164.	Carlos Gazapo Bravo	EVAEX	25:11
165.	Santiago Javier Muros Ramirez	SURGR	25:12
166.	Pablo Gonzalez Perez	SURGR	25:13
167.	Hector Sierra Villegas	UNIGU	25:14
168.	Sergio Alvarez Febles	OROTF	25:15
169.	Alejandro Benages Ibañez	INDE	25:15
170.	Manuel Ridruejo De La Matta	CAPEX	25:16
171.	Mohamed Ben Dohhou Laouini	ADMM	25:16
172.	Borja Capilla Portales	GANV	25:17
173.	Jose Perez Torres	CREA	25:18
174.	Adrian Gonzalez Ruiz	RFBM	25:18
175.	Adrian Eronimedes Nuñez Barba	BATSS	25:19
176.	Ziad Darjaj	ALCM	25:19
177.	Fernando Fernandez Perez	GUAM	25:19
178.	Alejandro Paredero De Dios	CAPBU	25:20
179.	Roberto Bueno Losada	MACSA	25:21
180.	Victor Gonzalez Carrera	ORIO	25:21
181.	Javier Magaña Mondejar	HIRNA	25:21
182.	David Pérez Filgueiras	HIRNA	25:22
183.	Julen Azpiazu Uranga	BLAVI	25:22
184.	Diego Polo Vicente	METV	25:23
185.	Hicham El Baroudi Aoulad Larbi	RFBM	25:24
186.	Esteban Diaz Perez	NAOC	25:24
187.	Fernando Canellada Barbon	ORIO	25:24
188.	David De La Cruz Sanchez	RODTO	25:24
189.	Ismael Bocadulce Serrano	CAPEX	25:25
190.	Francisco Rosello Hudson	GANV	25:26
191.	Jaume Albarañez Soto	METV	25:26
192.	Santiago Virgós Abelleira	LUCLU	25:26
193.	Diego Lopez Garcia	NOVTO	25:27
194.	Javi Carrero Diez	PCTB	25:29
195.	Jose Carlos Moran Bravo	SURCO	25:30
196.	Diego Suarez Garcia	ORIO	25:30
197.	Pedro Antonio Lopez De Haro	TORS	25:32
198.	Antonio Montero Parejo	TSICO	25:33
199.	Javier Arcas Garcia	SURCO	25:34
200.	Andres Gimeno Martin	LABL	25:35
201.	Diego Moreno Perez	RFBM	25:36
202.	Sebastiano Gavasso	FECV	25:36
203.	Jaime Diaz Lopez	RODTO	25:37
204.	Israel Prado Martin De La Sierra	SAICR	25:37
205.	Marc Reina Argente	GANV	25:38
206.	Angel Iglesias Fontan	ADMM	25:40
207.	Jaume Garcias Juaneda	AMIIB	25:41
208.	Javier Cuesto Pavon	ALCM	25:41
209.	Francisco Miguel Rodriguez Peña	GUAM	25:41
210.	David Clemente Remón	CERVM	25:43
211.	Cristian Marin Martínez	METV	25:43
212.	Francisco Javier Padial De La Iglesia	SURGR	25:43
213.	Alberto Pinilla Coronado	CAPEX	25:44
214.	Jesus Garcia Llorena	TRACU	25:45
215.	Francisco Antonio Vallejo Cano	BAHCA	25:45
216.	Enrique Lara Gallego	UDATO	25:46
217.	Diego Alessandro Taddei Mejia	CAPEX	25:46
218.	Luis Pastor Yoldi	ZOIHU	25:48
219.	Martin Rojo Franconetti	ARUNM	25:48
220.	Germán López Vázquez	LUCLU	25:48
221.	Ander Pesquera Sanz	ASABI	25:50
222.	Mario Molina Salas	LORMU	25:51
223.	Alvaro Gutierrez Hernando	FECV	25:51
224.	Juan Carlos Serrano Mateos	UDATO	25:52
225.	Akoran Rodríguez Hernández	INDE	25:52
226.	Manuel Muriel Barragan	SURCO	25:53
227.	Cesar Rodriguez Fernandez	PITIB	25:53
228.	Guillermo Rubio Calvo	LABL	25:55
229.	Eloy Serrano Arce	SPRM	25:55
230.	Francisco Caceres Rivera	NUMSO	25:56
231.	Diego Hernandez Garcia	CERVM	25:56
232.	Jorge Cano Garcia	PCTB	25:59
233.	Fernando Lopez Lennon-Hunt	CAIGC	25:59
234.	Francisco Pais Fondo	SDCC	26:00
235.	Andres Mendez Lorente	LORMU	26:01
236.	Fernando Magano Aguado	INDE	26:01
237.	Pablo Reina Argente	GANV	26:01
238.	Bruno Cal Cabido	CAIGC	26:01
239.	Enrique Rios Morales	GANV	26:02
240.	Pablo Lopez Chaves	SPRM	26:04
241.	Jose Said Kiamouch Velasco	TSICO	26:04
242.	Jorge Nieto Sanchez	MACSA	26:04
243.	Juan Jose Moradiellos Arenas	OROTF	26:07
244.	Mikel Astiz Erro	HIRNA	26:08
245.	Roberto Prieto Carbajo	CERVM	26:09
246.	Jacobo Calvo Jiménez	TRACU	26:09

247.	Francisco Pacheco Peñas	GUAM	26:09
248.	Israel Cañamero Escobar	RODTO	26:10
249.	Ismail Razga	ASABI	26:11
250.	Victor Doblas Diaz	PCTB	26:11
251.	Cristian Fernandez Hernandez	CAPEX	26:13
252.	Martin Hernandez Fernandez	TORS	26:15
253.	Ibon Briñas Abecia	BLAVI	26:16
254.	Juan Manuel Navarro Navarrete	SURGR	26:16
255.	Sergio Rodríguez-Barbero Expósito	SILTO	26:16
256.	Ernesto Sanchez Burgos	ALCM	26:17
257.	Martí Alemany Lizcano	CTTIB	26:18
258.	Sergi Niño Espinosa	CALIB	26:19
259.	Alex Justin Duran Boeckler	AMIIB	26:19
260.	Mikel Azcona Goñi	HIRNA	26:20
261.	Hector Sanchez Garcia	TORS	26:21
262.	Sergio Sotelo Nieto	LABL	26:22
263.	Eric Domingo Roldan	PCTB	26:22
264.	Ander Eslava De Miguel	HIRNA	26:25
265.	Luis Gómez Sánchez	CAJJ	26:26
266.	Daniel Romero Granados	CERVM	26:26
267.	Borja Martinez Rodriguez	LCTO	26:28
268.	Juan Miguel Maillo Cantero	ADAOR	26:28
269.	Jorge Villora Martínez	ALBAB	26:29
270.	Juan Carlos Mezquita Sans	AMIIB	26:30
271.	Gonzalo Garcia Saro	SPRM	26:30
272.	Alvaro Sanchez Lopez	NOGMU	26:30
273.	Pablo Sosa Burgos	CRECR	26:31
274.	Alberto Matias Gazapo Bravo	EVAEX	26:31
275.	Javier Mier Alonso	LCTO	26:32
276.	Sergio Santiago Broch	TORS	26:34
277.	Julio Alberto Ponce Piernas	LORMU	26:34
278.	Daniel Corrochano Diego	UDATO	26:36
279.	Alberto Garcia Luis	OROTF	26:37
280.	Felip Marquès Frontera	TOFIB	26:37
281.	Diego Martinez Gil	TRACU	26:39
282.	Damian Bravo Lopez	LORMU	26:44
283.	Juan Jose Gallego Perea	TSICO	26:45
284.	Albert Caballero Recio	BLAVI	26:46
285.	Jose Luis Martinez Cerdan	NOGMU	26:47
286.	Diego Castillo Rodriguez	SURGR	26:48
287.	Esteban Milena Cuesta	TSICO	26:48
288.	Ruben Alvaro Olmeda	CRECR	26:49
289.	Guillermo Paramo Iglesias	SILTO	26:49
290.	Ignacio Comillas Ronco	TSICO	26:50
291.	Carlos Mansilla Turrillo	CRECR	26:50
292.	Andres Silvente Barqueros	LORMU	26:50
293.	Eduardo Escalante Gutierrez	TSICO	26:51
294.	Diego Rivero Entrialgo	ORIO	26:51
295.	Carlos Fernandez De La Fuente	GUAM	26:53
296.	Alberto Rodríguez-Barbero Expósito	SILTO	26:54
297.	Francisco Jesus Cruz Viedma	CAJJ	26:54
298.	Santiago Mezquita Fernández	LABL	26:55
299.	Sergio Donoso Muñoz	SAICR	26:57
300.	Jaime Sierra Gomez	METV	26:58
301.	Iban Romero Gimenez	NOGMU	26:59
302.	Francisco Javier Monteagudo Flores	CRECR	27:01
303.	Francisco Jose Quiles Fernandez	RFBM	27:02
304.	Rafa Del Val Viejo	HIRNA	27:03
305.	Jose Alberto Gomez-Pastrana Cordoba	CAJJ	27:07
306.	Fernando Hernandez Barandika	ASABI	27:09
307.	Javier Fernandez Falagan	LABL	27:10
308.	Alejandro Blanco Sanchez	ADMM	27:12
309.	Dario Ayllon De Julian	CRECR	27:19
310.	Ruben Riesco Sanchez	CERVM	27:21
311.	Javier Rodriguez De Leon	OROTF	27:24
312.	Max Nelo Salgado Ricart	CAIGC	27:27
313.	Alfonso Llorente De Frutos	AMIIB	27:28
314.	Jorge Vidal López	MACSA	27:28
315.	Francisco David Garcia Soto	LORMU	27:29
316.	Gabriel Bigorra Brisa	METV	27:33
317.	Jorge Riquelme Noguera	PUEA	27:33
318.	Manuel Nuñez Vivas	EVAEX	27:34
319.	Jose Antonio Pardiñas Mallón	SDCC	27:36
320.	Ángel Martín Martín	RODTO	27:38
321.	Julio Sanchez Lopez	NOGMU	27:41
322.	Maximo Cordero Bonito	LCTO	27:46
323.	Victor Iglesias Ventas	RODTO	27:51
324.	Jaime Puig Soto	CAIGC	27:54
325.	José Carlos Madrid Bautista	MACSA	27:55
326.	Jose Luis Ortuño Calvo	INCBU	27:57
327.	Sergio Abellan Gil	PUEA	28:04
328.	Adrian Alvarez Perera	INCBU	28:12
329.	Gerard Armero Melia	INDE	28:19
330.	Jose Sanda Ares	SDCC	28:21
331.	Lazaro Estepa Del Rio	INDCO	28:23
332.	Bruno Martín Rodríguez	OROTF	28:28
333.	Juan Francisco Carrillo Martinez	NOGMU	28:31
334.	Emilio Garcia Vazquez	SDCC	29:00
335.	Jose Carlos Pacheco Cencillo	ALBAB	29:05
336.	Xabier Diaz Fernandez	LUCLU	29:16
337.	Raul Griñan Serrano	NOGMU	29:23
338.	Francisco Cantero Cedillo	UDATO	29:36
339.	David Martinez Quijano	ASABI	30:26
340.	Victor Botella Garcia	OROTF	31:01
341.	David Marcos Velasco	CAPBU	31:04
342.	Antonio Sanchez Benitez	INDCO	32:03
	Rodrigo Mendoza Jimenez	BIKTO	DNF
	Marcos Ramos Fernandez	FECV	DNF
	Sufian El Garni El Ouahal	SPRM	DNF
	Juan Ignacio Grondona Merida	CRDCO	DNF
	Pol Moya Betriu	FCBB	DNS
	Ignacio Gonzalez Pont	ALCM	DNS
	Abderrahmane Aferdi	NOVTO	DNS
	Jaouad El Bissis	NOVTO	DNS
	Raul Celada Alvarez	BIKTO	DNS
	Alejandro Gonzalez Espinosa	PUEA	DNS
	Jose Alfonso Candela Fajardo	PUEA	DNS
	Abian Milán Ortega	CAIGC	DNS
	Alberto Adan Cabrera Vega	CAIGC	DNS
	Juan Manuel Gonzalez Carrillo	CAPEX	DNS
	David Perez Losada	LCTO	DNS
	Cesar Garcia Gomez	SILTO	DNS
	Pedro Javier Vega Ballesteros	SILTO	DNS
	Alvaro Lopez Garcia	HOSB	DNS
	Jaume Rius Luis	HOSB	DNS
	Joaquin Jesus Ortiz Tercero	METV	DNS
	Albert Majó Rodrigo	PCTB	DNS
	Pau Capdevila Vera	PCTB	DNS
	Abel Ormeño Ormeño	CRECR	DNS
	Juan Angel Martinez Garrido	UOVO	DNS
	David Piris Padero	EVAEX	DNS
	Francisco Javier Gomez Fernandez	MALMA	DNS
	Hamza Omari	ALBAB	DNS
	Pedro Jose Garrido Bejarano	ABCCA	DNS
	Carlos Barbero Moreno	CRDCO	DNS
	Simon Saia	USA	DNS
	Andres Jesus Marquez Parejo	GUAMA	DNS
	Alberto García Luis	INDE	DNS

	Antonio Burgos Lebrija	INDE	DNS
	Jesús Muñoz Díaz	OCMSE	DNS
	Adrian Guirado Ferrer	PENIB	DNS
	Ander Ortiz Garmendia	TCFSS	DNS
	Ruben Álvarez Miguel	NERMA	DNS

Clasificación por equipos

1	Facsa-Playas de Castellón	18
2	C.A. Cárnicas Serrano	56
3	Vicky Foods Athletics	75
4	Clínica Menorca CAUG	82
5	Atletismo Bikila	86
6	Atletismo Albacete	95
7	Trops-Cueva de Nerja	127
8	A.D.Marathon	234
9	At. Intez-Zoiti	255
10	Universidad Oviedo	262
11	Ibercaja Capiscol	264
12	Cornellà At.	268
13	Aranda Granja D Cico Ibercaja	279
14	Atletismo Noves	279
15	L'Hospitalet At.	290
16	Club Atletismo Narón	351
17	CD Surco Lucena	363
18	Atletisme Crevillent	365
19	LEA La Blanca	407
20	Unicaja Jaén Paraíso Interior	417
21	Oriente Atletismo	420
22	Club RFB Boadilla	425
23	Lucus Caixa Rural Galega	427
24	ADA Calvià - Vistasol	451
25	CA Fent Camí Mislata	459
26	Atmo. Tarancón	461
27	At. Guadarrama	475
28	UDAT Talavera	490
29	CA Gandía-Alpesa	519
30	Atletismo Alcorcón	525
31	DELSUR Coop La Palma	537
32	Valencia Alcántara	553
33	Macotera Jamón Prim	554
34	CAI Gran Canaria	576
35	Atletismo Torrelavega	615
36	CAPEX	637
37	Cerezal Team	663
38	At Cervantes Alcalá	679
39	Trotassiera Hornachuelos	691
40	Hiru-Herri	694
41	Metaesport Riba-Roja Turia	718
42	Amistat-Novomarhotel	719
43	C.A. Puerto Torrevieja	735
44	PCteam	758
45	Atletismo Santutzi	758
46	At. San Pablo-Toledo	780
47	San Ildefonso Mediolanum	785
48	La Bañeza-Cecinas Pablo	804
49	Clator Orotava	808
50	CA Puerto Lorca	823
51	Unión Atlética CUA	938
52	Nogalte-Hogar Lumbreras	961
53	SD Compostela Atletismo	999

MUJERES - Absoluto (7.542m)

1.	Beatrice Chebet (KEN)		23:32
2.	Daisy Jepkemei (KAZ)		23:59
3.	Charity Cherop (UGA)		24:35
4.	Diana Chepkemoi (KEN)		24:38
5.	Mercy Chepkemoi (KEN)		24:46
6.	Marta Garcia Alonso	INDE	24:50
7.	Carolina Robles Campos	STTBI	24:56
8.	Sarah Lahti (SWE)		25:09
9.	Sharon Chepkemoi (KEN)		25:14
10.	Idaira Prieto Suarez	INDE	25:20
11.	Agueda Marques Muñoz	ADIZ	25:27
12.	Maria Forero Perez	INDE	25:34
13.	Kaoutar Boulaid Boulahoula	STTBI	25:39
14.	Carla Gallardo Puertas	INDE	25:40
15.	Cristina Ruiz Fernandez	ASIB	25:43
16.	Alicia Berzosa Martin	RPIM	25:50
17.	Laura Priego Montero	STTBI	25:51
18.	Alice Marie Genevieve Finot (FRA)	CAFPO	25:54
19.	Carla Arce Pereira	STTBI	25:55
20.	Angela Viciosa Villa	VICVA	25:56
21.	Claudia Estevez Martin	NERMA	25:59
22.	Maria Jose Perez Moreno	SERV	26:01
23.	Lucia Rodriguez Montero	CNIB	26:05
24.	June Arbeo Sarriugarte	SPRL	26:10
25.	Sara Reimondo Saá	RFOLU	26:11
26.	Laura Santos Dominguez	CAICS	26:17
27.	Cristina Espejo Nuñez	STTBI	26:20
28.	Rosalia Tarraga Sanchez	VCFV	26:21
29.	Laura Domene Garcia	METV	26:21
30.	Katherine Ruth Tisalema (ECU)	MOTM	26:29
31.	Ikram Rharsalla Laktab	NERMA	26:30
32.	Isabel Barreiro Garcia	ADIZ	26:30
33.	Azucena Diaz Calvo	STTBI	26:48
34.	Julie Lejarraga	METV	26:59
35.	Maria Ureña Rodenes	SERV	27:05
36.	Ester Navarrete Santana	INDE	27:08
37.	Esther Ramos Martinez	RPIM	27:15
38.	Aciru Knight	MOTM	27:21
39.	Nazha Machrouh	NERMA	27:31
40.	Alicia Carrera Hernandez	PAMNA	27:35
41.	Tamara Perez Mera	RPIM	27:37
42.	Maria Del Mar Marques Cordoba	NERMA	27:40
43.	Alba Sorrigueta Hernandez	FLOBU	27:42
44.	Pilar Garcia Llorena	TRACU	27:46
45.	Marta Ceperuelo Clemente	ALCM	27:58
46.	Sandra Schenkel	NERMA	28:02
47.	Raquel De Francisco Frontiñan	MONHU	28:05
48.	Noelia Juan Pastor	SERV	28:10
49.	Mariana Cantero Garcia-Monco	ADMM	28:10
50.	Clara Viñaras Oteo	BOAM	28:14
51.	Rebeca Arranz Siguero	CAIGC	28:18
52.	Maria Nieves Campos Moreno	CAICS	28:22
53.	Soukaina El Khayami	KEN	28:26
54.	Rebeca Gil Gomez	OVAO	28:29
55.	Claudia Jalon Manzano	ALBAB	28:34
56.	Claudia Rendueles Barzana	OVAO	28:40
57.	Aina Cinca Bons	ANALE	28:43
58.	Vanessa Romero Ballester	SERV	28:44
59.	Noelia Medina Allué	RIAC	28:48
60.	Carolina Alejandra Huertas Alvarez	TSICO	28:51
61.	Laura Heredia Vives	PCTB	28:52
62.	Charlotte Cotton	ADMM	28:58

63.	Claudia Moreno Berzosa	ALCM	29:04	72.	Marta Izquierdo Ayuso	COCM	29:20
64.	Alicia De La Granja Culquicondor	CAIGC	29:06	73.	Natalia Bustamante Rodriguez	VICVA	29:22
65.	Sladjana Zagorac	SPRM	29:07	74.	Paula García Pérez	SPRM	29:22
66.	Laura Segura Asturias	FLOBU	29:08	75.	Maria Isabel Martinez Serrano	ADMM	29:24
67.	Cynthia Ramirez Moraga	TSICO	29:13	76.	Wafiya Benali Bouchaib	NOGMU	29:25
68.	Marina Casals Godayol	COCM	29:15	77.	Lorena Gironda Reyes	TRACU	29:28
69.	Francisca Marisol Almiron Britez	COCM	29:15	78.	Carmen Gutierrez Peña	TSICO	29:31
70.	Veronica Escartin Marcen	MONHU	29:16	79.	Meritxell Jarque Pujals	PCTB	29:32
71.	Antia Castro Perez	RPIM	29:18	80.	Alexa Gimenez Barber	METV	29:33

81.	Paula Mata Mahiques	METV	29:34
82.	Neus Mas Manchon	SAFV	29:36
83.	Irene Diaz Alberola	NERMA	29:36
84.	Noemi Garcia Bague	MONHU	29:37
85.	Pilar Fernandez Rodriguez	BLAVI	29:37
86.	Maria Velazquez Lopez	BIRNA	29:38
87.	Zelinda Spencer Conceicao	OVAO	29:38
88.	Silvia Vega Flores	STTBI	29:38
89.	Raquel Landin Cobos	ALBAB	29:40
90.	Monica Malla Esque	XAFLE	29:42
91.	Maria Lopez Candela	NOGMU	29:44
92.	Maria Isabel Matarranz De Lorenzo	SPRM	29:47
93.	Sheila Marron Aparicio	FLOBU	29:58
94.	Natalia Galisteo Romero	VICVA	29:59
95.	Emma Lacal Muñoz	METV	30:05
96.	Uxue Mardaras Sustacha	BLAVI	30:06
97.	Esther Jimenez De Los Galanes	SAICR	30:07
98.	Jeanne Marianne Dominique	ANALE	30:09
99.	Ainegue Del Olmo Jiménez	COCM	30:09
100.	Pilar Moreno Lopez	FLOBU	30:10
101.	Izaskun Beunza Azaceta	BIRNA	30:10
102.	Susana Alonso Dominguez	OVAO	30:11
103.	Laura Cebollada Martinez	BLAVI	30:13
104.	Ana Gomez Gonzalez	COCM	30:14
105.	Elena Diez De La Fuente	VICVA	30:19
106.	Irene Ruiz Gonzalez	TRACU	30:23
107.	Maite Rios Campoy	MONHU	30:28
108.	Marta Martin Escribano	AJUM	30:29
109.	Carmen Inmaculada Valle Atienza	TSICO	30:29
110.	Anais Doñoro Gallardo	CAJJ	30:35
111.	Maria Dels Angels Mestre Adrover	AMIIB	30:38
112.	Andrea Abad Aparisi	SAFV	30:38
113.	Noemi Martinez Gutierrez	RPIM	30:39
114.	Carla Breco Sancho	SAFV	30:40
115.	Gemma Arnau Cubillo	PCTB	30:42
116.	Michele Garcia Raspeño	TRACU	30:43
117.	Maria Caraffo Zanetta De Caraffo	SURGR	30:44
118.	Laura Gion Gonzalez	OVAO	30:45
119.	Mª Isabel Sanchez-Pascuala Callau	SERV	31:00
120.	Nuria Sierra Marin	MONHU	31:01
121.	Maria Jose Casinos Lopez	SAFV	31:02
122.	Sara María Toledo Touriño	TRACU	31:06
123.	Esther Requena Ferri	SURGR	31:06
124.	Maria Soledad Aurora Leiro Lopez	SDCC	31:07
125.	Ane Ochoa De Alda	GUEBI	31:13
126.	Cristina Polanco Canton	VICVA	31:13
127.	Nuria Conejos Garcia	METV	31:14
128.	Maria Lopez Sanz	OVAO	31:17
129.	Katherine Ortiz Cevallos	MOTM	31:18
130.	Maider Etxeberria Lizarbe	PAMNA	31:18
131.	Amada De Jesus Sanchez Rivero	CDVTF	31:20
132.	Ane Miren Taibo Alvarez	GUEBI	31:21
133.	Aida Padilla González	PCTB	31:25
134.	Irene Vasquez Almazan	ADMM	31:27
135.	Naia Laso Gonzalez	LAUVI	31:28
136.	Laia Nadal Baró	XAFLE	31:31
137.	Maria Gonzalez Alvarez	SPRM	31:31
138.	Maria Del Rosario Garcia-Cervigon	ALBAB	31:32
139.	Rocio Fernandez Fernandez	ALBAB	31:33
140.	Cristina Ortega Noblejas	SAICR	31:34
141.	Nerea Martin Del Moral	GUEBI	31:37
142.	Elena Veres Ojea	SDCC	31:39
143.	Rosalia Rodriguez Gigirey Villar	RFOLU	31:48
144.	Nerea Santos Etxaburu	GUEBI	31:50
145.	Ana Sanchez Ranera	MOTM	31:51
146.	Nerea Calvo Ceanuri	BLAVI	31:53
147.	Ane Lopez Andres	LAUVI	31:54
148.	Eider Delás San Juan	HIRNA	31:58
149.	Ane Aranaga Gutierrez	LAUVI	32:00
150.	Jone Garcia Guerra	LAUVI	32:01
151.	Patricia Chico Abad	ALBAB	32:05
152.	Ana Santiso Prado	RFOLU	32:06
153.	Teresa Velasco Castillo	SURGR	32:06
154.	Ana Boullon Sabin	CDVTF	32:08
155.	Virginia Moya Armenteros	TSICO	32:08
156.	Isabel Morales González	SAICR	32:08
157.	Maria Del Carmen Llorena Prats	TRACU	32:13
158.	Karmele Garaioa Aranburu	HIRNA	32:21
159.	Neus Sansaloni Martinez	SAFV	32:21
160.	Joana Tomé Pàmies	XPOLE	32:24
161.	Sabina Rico Campillo	NOGMU	32:29
162.	Cristina Martins Patricio	ANALE	32:30
163.	Sonia Sans Badia	XPOLE	32:35
164.	Paula Diaz Diego	HIRNA	32:37
165.	Andrea Barranco Ruiz	MONHU	32:38
166.	Rebeca Movillo Gonzalez	FLOBU	32:40
167.	Maria Fatima De Freitas Pinto	RPIM	32:42
168.	Esther Nicolas Manzano	NOGMU	32:46
169.	Itziar Vizcay Iriarte	HIRNA	32:49
170.	Khaddouj Bourouis Bendaoud	ADMM	32:50
171.	Carla Trillo Fernandez	RFOLU	32:53
172.	Janire Velasco Iturribarria	LAUVI	32:56
173.	Cristina Garcia Baeza	INDE	33:13
174.	Pelosi Valentina	CDVTF	33:21
175.	María Tarrío Martínez	SDCC	33:22
176.	Beatriz Rojano Jimenez	TSICO	33:30
177.	Natalia Sanz Zamora	SAICR	33:35
178.	Paula Flamarique Ederra	BIRNA	33:35
179.	Ana Martin Ripa	BLAVI	33:42
180.	Soraya Camarena Villar	SAFV	33:42
181.	Maider Lizoain Cotanda	PAMNA	33:43
182.	Maria Isabel Ruiz Recio	INDCO	34:04
183.	Judith Sanchez Heras	ADMM	34:10
184.	Maria Lorenzo Vioque	MOTM	34:26
185.	Leire Zaballa Masedo	LAUVI	34:29
186.	Silvia Villar Nieto	ALCM	34:33
187.	Romina Reimondo Gasalla	RFOLU	34:36
188.	Maria Lopez Gomez	FLOBU	34:40
189.	Rocío Terriza Vaquero	SAICR	34:42
190.	Azahara Perez Ruiz	INDCO	34:44
191.	Mar Gomez Nicolas	NOGMU	34:53
192.	Sara Ballesteros Caro	MOTM	35:09
193.	Susana Abad Izquierdo	NOGMU	35:10
194.	Silvia Cuenca Martinez	ALCM	35:13
195.	Amaia Elizalde Izquieta	BIRNA	35:14
196.	Eva Cuenca Martinez	ALCM	35:43
197.	Janire Sanchez Alvarez	ALCM	35:44
198.	Carolina Gámez Bustos	AMIIB	35:52
199.	Marta Rueda Fernandez	INDCO	36:04
200.	Josefa Soriano Marco	LORMU	36:20
201.	Teresa Martin Rodriguez	SURGR	36:25
202.	Armaly Martinez Vazquez	CDVTF	36:48
203.	Ginesa Diaz Asensio	LORMU	37:18
204.	Rosana Fernández Martinez	SDCC	37:31
205.	Elisabet Misse Cortina	ANALE	37:40
206.	Adriana Ibarrola Goicoechea	PAMNA	38:03

207.	Laura Garcia Rascon	INDCO	38:04
	Laura Mendez Esquer	INDE	DNF
	Naima Ait Alibou Ouahda	STTBI	DNF
	Andrea Romero Escandell	HOKM	DNF
	Carla Ygarza Mcmanamly	AMIIB	DNF
	Eva Maria Pavon Jimenez	AMIIB	DNF
	Mª Cruz Gomez Morales	INDCO	DNF
	Ana Vanesa Ruiz Ruiz	LORMU	DNF
	Mayte Javaloy Pérez	LORMU	DNF
	Marina Martin Vaca	COCM	DNF
	Henar Etxeberria Urkia	HIRNA	DNF
	Anna Flaquer Porti	PCTB	DNF
	Lorena Lorenzo Sanchez	SPRM	DNS
	Berta Cabanas Tirapu	XPOLE	DNS
	Nuria Rodriguez Sanchez	BIRNA	DNS
	Sagrario Izquierdo Jimenez	BIRNA	DNS
	Carmen Giménez De Los Galanes	SAICR	DNS
	Hasna Aich	SURGR	DNS
	Lola Oyarzabal Fernandez	BLAVI	DNS

Clasificación por equipos

1	Bilbao Atletismo	12
2	Trops-Cueva de Nerja	58
3	C.A. Cárnicas Serrano	83
4	Running Pinto Seoane-Pampín	83
5	Metaesport Riba-Roja Turia	131
6	Oviedo At.	195
7	Vicky Foods Athletics	197
8	Club Corredores	200
9	Image FDR	200
10	Hinaco Monzón	206
11	Trotrasierra Hornachuelos	206
12	A.D.Marathon	217
13	Atmo. Tarancón	239
14	MOTION	244
15	A.D. Sprint	258
16	PCTeam	277
17	Atletismo Albacete	311
18	CA Safor-Teika	315
19	LEA La Blanca	320
20	Atletismo Alcorc´´on	381
21	Nogalte-Hogar Lumbreras	384
22	CCA Ría de Foz	388
23	Andorra	411
24	Atlético Getxo	426
25	Associó Atlética Xafatolls Mollerussa	435
26	Beste Iruña At.	446
27	Grupompleo Pamplona At.	447
28	CA Saturno Daimiel	455
29	Atletismo Laudio	465
30	DELSUR Coop La Plama	477
3	Hiru-Herri	523
32	SD Compostela Atletismo	527
33	CD Vallivana	543
34	C.D. Indea	658

HOMBRES - Sub 23 (6.418m)

1.	Miguel Angel Martinez Chazarra	CAICS	19:01
2.	Pol Oriach Enjuanes	CNIB	19:03
3.	Dismas Yeko	UNIGU	19:08
4.	Eric Lore Amigo	CORB	19:12
5.	Brahim El Ourzadi Soufi	UDATO	19:14
6.	Manuel Jimenez Lopez	RSOSS	19:21
7.	Isaac Theo Hirshman Chandler	INDE	19:28
8.	Pablo Alba Sanz	CAICS	19:31
9.	Aleix Vives Esplugas	FACT	19:35
10.	Ciro Martin Sotos	CAICS	19:36
11.	Marc Fernandez Personat	INDE	19:37
12.	Ronaldo Olivo Mercedes	INDE	19:38
13.	Ruben Leonardo Gutierrez	NUMSO	19:47
14.	Roger Suria Asensio	CAJJ	19:47
15.	Victor Blasi Cairol	NUMSO	19:51
16.	Aitor Garcia Calvo	ALCM	19:54
17.	Esteban Patiño Ramirez	SAVM	19:57
18.	Mario Monreal Lozano	JUMMU	19:59
19.	Adrian De La Orden Andrino	UNIGU	20:00
20.	Raul Gonzalez Del Toro	CHITF	20:02
21.	Ismail Atriki Mehrak	GEEG	20:06
22.	Carlos Angel Gomez	NERMA	20:10
23.	Marco Rufo Perez	RSOSS	20:14
24.	Pedro Viciosa Villa	VICVA	20:15
25.	Carlos Lopez Moral	CAIGC	20:17

26.	Sala Heddine Hammi	NERMA	20:19
27.	Mario Jimenez Caricol	ALCM	20:21
28.	Mourad Ed Dafali	ALBAB	20:23
29.	Saul Escarabajal Hernandez	ADMM	20:25
30.	Markel Ciriza Barandiaran	HIRNA	20:28
31.	Marcos Hernansanz Luque	ADMM	20:30
32.	Andres Estepa Ortega	CAJJ	20:32
33.	Alejandro Sanvalero Sanchis	METV	20:33
34.	Fikadu Gonzalez Linares	CAICS	20:37
35.	Yusef Santos Karim	ADMM	20:42
36.	Jaime Lopez Valero	CAIGC	20:43
37.	Javier Prieto Caballero	NERMA	20:44
38.	Hugo Garcia Souto	PORBI	20:45
39.	Aythami Brito Henriquez	CHITF	20:47
40.	Marcos López Galera	ALBAB	20:48
41.	David Carmona Belinchon	UNIGU	20:50
42.	Daniel Galvez Andreu	CARMU	20:55
43.	Ismael Allagui Diez	VICVA	20:58
44.	Sergio Santiago Sanchez	NERMA	21:00
45.	Pablo Diaz Oiza	STOC	21:03
46.	Alejandro Ortiz Tercero	METV	21:04
47.	Pablo Pastor Marin	CAIGC	21:05
48.	Javier Hernandez Moreno	SURGR	21:05
49.	Pau Aiguade Bernaus	XAFLE	21:09
50.	Iván Marchamalo Sama	TRACU	21:10
51.	Francisco Espin Valera	FUEM	21:11
52.	Raul Parrado García	CAJJ	21:12
53.	Yassine Bendada Mesioura	ALBAB	21:17
54.	Pablo García Cámara	CREA	21:17
55.	Sergio Lopez Requena	CAJJ	21:18
56.	Marcos Sanchez Deltell	CAICS	21:21
57.	Alejandro Luengo Caselles	SAVM	21:21
58.	Oliver Baeza Martin	CHITF	21:22
59.	Forsido Tabernero Ameteau	ALBAB	21:24
60.	David Garcia Gutierrez	CERVM	21:25
61.	Adrian Aguilar Araque	CAJJ	21:30
62.	Yago Ignacio García Sainz	STOC	21:30
63.	Alejandro Torres Sanchez	METV	21:31
64.	Pedro Liste Monteagudo	STOC	21:32
65.	Guillermo Sanchez Rodriguez-Jordan	SAVM	21:34
66.	Alvaro Ramirez Cruz	UNIGU	21:37
67.	Imanol Sanchez Tordera	METV	21:39
68.	Miguel Angel Del Rosario Abad	CAIGC	21:41
69.	Brais García Iglesias	STOC	21:41
70.	Antonio Parres Cuenca	CREA	21:42
71.	Pau Carol Adroher	CNVB	21:46
72.	David Del Pozo Julian	CERVM	21:47
73.	Jose Antonio Brenes Gallego	NERMA	21:47
74.	Pablo Tonda Aguirre	CARMU	21:49
75.	Pedro De La Torre Llobregat	METV	21:52
76.	Eduardo Lozano Melero	UNIGU	21:53
77.	Raul Melgar Hidalgo	TSICO	21:55
78.	Victor Cilleros Martin	FUEM	21:55
79.	Mario Zurdo Ballesteros	ADMM	21:57
80.	Alejandro Rodriguez Montero	ALCM	21:57
81.	Marçal Roig Mollfulleda	CNVB	21:59
82.	Elias Romero Catalan	NERMA	22:00
83.	Guillermo Minguez Tobar	CAMBU	22:02
84.	Rafael Moreno Burgos	SURGR	22:02
85.	Marc Garcia Suey	CASV	22:03
86.	Agustin Diaz Cano Jaime	ALBAB	22:08
87.	Houdayfa Chara	SURGR	22:09
88.	José Luis Kowarik Jiménez	ADMM	22:10
89.	Antxon Casal Gomez	HIRNA	22:11
90.	David Burguete Lazaro	CARMU	22:16
91.	Arnau Simon Sanchez	NNAB	22:20
92.	Pau Alcazar Perdomo	NNAB	22:23
93.	Pedro Manuel Paredes Lopez	CARMU	22:26
94.	Arnau Xifre Gomis	NNAB	22:30
95.	Felix Galan Delgado	CAIGC	22:33
96.	Juan José Durán Machuca	TSICO	22:33
97.	Daniel Fernandez Cuenca	ADMM	22:38
98.	Javier Abad Rocamora	CREA	22:41
99.	Alvaro Sánchez Serrano	TRACU	22:50
100.	Ahmed Oviol Perez	AAMM	22:53
101.	Alejandro Chica Sanchez	SURGR	22:53
102.	Diego Vicente Gil	RIBNA	22:53
103.	Morad Lamhamdi Lamhamdi	ALBAB	23:01
104.	Jonathan Hernandez Hernandez	AAMM	23:03
105.	Juan Jesus Perez Hernandez	POLCA	23:06
106.	Hugo Osuna Benavente	TSICO	23:08
107.	Adrian Anchel Bori	METV	23:09
108.	Ángel Ayuso Juvera	TRACU	23:09
109.	Jose Torres Lopez	SURGR	23:17
110.	Iñigo Guinea Pro	HIRNA	23:18
111.	Genis Alias Segues	XAFLE	23:21
112.	Javier Haering Hijon	TRACU	23:25
113.	Kamal El Makkas	CAIGC	23:28
114.	Miguel Navacerrada Sancha	ALCM	23:29
115.	Juan Maza Elvira	CAMBU	23:29
116.	Ignacio Manuel Pineda Bellido	POLCA	23:31
117.	Joel Horcajada Torra	XAFLE	23:46
118.	Fernando Martinez Baladez	POLCA	23:48
119.	Ammar Makhlouf Hamouri	XAFLE	23:59
120.	Marcos Cid Ruiz	SANBU	24:04
121.	Juan Fernando Jimenez Gonzalez	CAJJ	24:07
122.	Pedro Pérez Candela	CREA	24:07
123.	Pablo Rey Ansemil	STOC	24:09
124.	Miguel Recasens Giganto	RIBNA	24:09
125.	Jesús Utiel Valera	CREA	24:17
126.	Sergio Lopez Gonzalez	TSICO	24:19
127.	Jose Martinez Fernandez	CERVM	24:20
128.	Estefan Roca Barrio	CNVB	24:24
129.	Jorge Tonda Aguirre	CARMU	24:32
130.	Roc Codina Rovira	NNAB	24:33
131.	Diego De La Puente Alonso	VICVA	24:35
132.	Iñigo Rey Lasa	HIRNA	24:48
133.	Luis Hernandez Garcia	CHITF	24:50
134.	Javier Torres Sanchez	POLCA	25:14
135.	Andrés Moreno González	POLCA	25:14
136.	Adam Mounim Naaman	CNVB	25:28
137.	Roberto Garcia Rodriguez	SANBU	25:35
138.	Ayoub El Khamroui Ben Abdelghafour	SANBU	25:35
139.	Nil Estruga Asensio	NNAB	25:36
140.	Sergio Ibeas Sepulveda	CAMBU	25:37
141.	Angel Rodero Asensio	VICVA	25:37
142.	Julio Hernandez De Francisco	SAVM	26:07
143.	Jesus Rodriguez Garcia	FUEM	26:08
144.	Alejandro Molero Alvarez	FUEM	26:35
145.	Daniel Martinez Chivite	RIBNA	27:02
146.	Jorge Martinez Alvarez	AAMM	27:14
	Daniel Martin Vicente Gomez	AAMM	DNF
	Daniel Vaquero Marquez	AAMM	DNF
	Juan Manuel Gan Lamata	RIBNA	DNF
	Ruben Alvarez Perera	CAMBU	DNF
	Ekain Larrea Aranguren	GGASS	DNF
	Joan Manera San Pascual	CERVM	DNS
	Ayman Balil Serroukh	SANBU	DNS

	Alvaro Del Saz Navarro	TRACU	DNS
	Álvaro Serrano Martínez	TRACU	DNS
	Jaime Migallon Estringana	UNIGU	DNS
	Nikolas Gomez Gallego	HIRNA	DNS
	Unai Perez Sanchez	HIRNA	DNS
	Joel Panta Castro	RIBNA	DNS
	Rafael Arroyo Carmona	TSICO	DNS
	Joan Hidalgo Raimundo	CASV	DNS

Clasificación por equipos

1	Facsa-Playas de Castellon	29
2	Trops-Cueva de Nerja	77
3	Clínica Menorca CAG	89
4	Unicaja Jaén Paraíso Interior	103
5	A.D.Marathon	121
6	CAI Gran Canaria	122
7	Atletismo Albacete	125
8	Metaesport Riba-Roja Turia	154
9	CA Santiago	184
10	Atletismo Alcorcón	185
11	C.A. Milla Chicharrea2007	196
12	Val. Martín Berlanas	228
13	UCAm-Cartagena	241
14	DELSUR Coop La Palma	262
15	Vicky Foods Athletics	282
16	Atletisme Crevillent	286
17	Hiru-Herri	303
18	Atmo. Tarancón	310
19	Associacó Atlètica Xafatolls Mollerussa	337
20	Trotasierra Hornachuelos	346
21	CA Nou Barris	347
22	CA Canovelles	358
23	At. Fuenlabrada	358
24	Polideportivo Olimpo	413

MUJERES - Sub 23 (6.818m)

Carrera Sub-23 Mujeres - 6.418 m - Final

1.	Marta Serrano Azpiazu	NBAPO	22:15
2.	Claudia Corral Hodar	CAICS	22:33
3.	Ambar Tomas Ojeda	FCBB	22:44
4.	Jihad Essoubai El Idrissi	HIRNA	22:56
5.	Silvia Rey Veiga	TRATO	23:08
6.	Maria Valero Garrido	METV	23:21
7.	Anna Torras Vives	CAIB	23:25
8.	Rocio Garrido Artiaga	SAASA	23:25
9.	Ainhoa Martin Gonzalez	CAICS	23:31
10.	Ruth Marti Sole	HOSB	23:37
11.	Lucia Valero Garrido	AROA	23:39
12.	Nara Elipe Esteller	CAICS	23:41
13.	Blanca Batlle Busquet	ATPG	23:42
14.	Mariam Benkert Elalaoui	STTBI	23:44
15.	Jimena Blanco Repila	VCFV	23:49
16.	Laura Lopez Vazquez	CATTO	23:59
17.	Clara Las Heras Ruperez	HOSB	24:05
18.	Aida Alemany Oro	HOSB	24:13
19.	Paula Villaverde Parra	ADMM	24:22
20.	Lucia Santamaria Gonzalez	METV	24:24
21.	Rocio Gisella Campanini Carol	METV	24:42
22.	Lucia Sillas Gonzalez	METV	24:44
23.	Angela Iglesias Miguel	PAMNA	24:48
24.	Andrea Rodriguez Castello	CAICS	24:51
25.	Julia Sole Tomas	CAIB	25:04
26.	Celia De Las Heras Siro	ADMM	25:13
27.	Nadya Collantes Gladkow	PAMNA	25:14
28.	Laura Torres Garcia	HOSB	25:23
29.	Judit Navarro Salva	CAIB	25:24
30.	Elena Victoria Fernandez Alonso	AROA	25:29
31.	Violeta Alonso Briz	PAMNA	25:30
32.	Andrea Alemany Oro	HOSB	25:37
33.	Jasmine Dominguez Roy	ADMM	25:46
34.	Victoria Sazon Kulig	COCM	25:50
35.	Marina Agramonte Ucar	PAMNA	25:56
36.	Mariola Hernandez Gonzalez	NOVTO	25:56
37.	Elisa Cerezo Pozo	CAICS	25:58
38.	Carolina Morales Perea	MOSM	25:59
39.	Andrea Cobo Perez	NERMA	26:04
40.	Gabriela Camina Herrera	ADMM	26:15
41.	Alicia Soriano Roman	NERMA	26:24
42.	Celia Del Peso Ley	COLM	26:50
43.	Marisol Gomez De La Torre	TSICO	26:52
44.	Laura Acedo Hernandez	MOSM	27:00
45.	Ariadna Garrido Garcia	AAMM	27:02
46.	Lola Carrion Martinez	COCM	27:09
47.	Ainara Elvira Lopez	AAMM	27:17
48.	María Isabel Cedillo Resuela	TRATO	27:48
49.	Ana Maria Feligreras Medina	PAMNA	27:50
50.	Paula Pallarés Torres	METV	28:14
51.	Berta Lopez Gargallo	CAIB	28:16
52.	Natalia Santos Lafuente	TRACU	28:20
53.	Sara Khalal El Achhab	AAMM	28:23
54.	Sara Ramos Serrano	TRACU	28:36
55.	Lola Mayofret Fernandez	NERMA	28:41
56.	Leire Rodriguez Gonzalez	PAMNA	28:51
57.	Carla Cabañas Morales	NOVTO	28:52
58.	Tania Merchan Rojas	NOVTO	29:01
59.	Zaira Villar De Saz Toribio	MOSM	29:11
60.	Elena Andreu Fernandez	COCM	29:12
61.	Sofia Bonilla Saez	TRATO	29:15
62.	Rocio Garcia Martinez	TRACU	29:19
63.	Marcela Sole Tomas	CAIB	29:26
64.	Lucia Montes Villarejo	AAMM	29:28
65.	Ibtissam Boukain Rachi	COCM	29:39
66.	Raquel Blanco Suarez	NERMA	29:46
67.	Claudia Garcia Montejano	ADMM	29:55
68.	Marta Roman Jimenez	TSICO	29:59
69.	Ana Garcia Algarra	TRACU	30:08
70.	Elise Boissinot	MOSM	30:14
71.	Rosa Gómez Martínez	TSICO	30:22
72.	Alicia Dupuy Sanz	COLM	30:41
73.	Estela Barba Garcia	NOVTO	30:55
74.	Maria Berenguer Ferri	AROA	31:16
75.	Meline Abdouss	MOSM	31:25
76.	Manuela Galera Bibian	ADMM	31:42
77.	Paula Ramos Lopez	COLM	31:49
78.	Silvia Galan Arevalo	NERMA	31:54
79.	Paula Cabaleiro Rodriguez	TRATO	33:29
80.	Claudia Tejada Callejon	COLM	33:34
81.	Lucía Inglés Cerrillo	COLM	37:58
	Carmen Peiró Cejuela	AAMM	DNF
	Andrea Pomares Rocamora	AROA	DNF
	Fatima Ramirez Nuñez	NERMA	DNF
	Claudia Rodriguez Valle	TSICO	DNF
	Marina Caraballo Ibañez	TSICO	DNF
	Queralt Criado Ocaña	ALBAB	DNF
	Isabel Caeiro Mariño	SGPPO	DNF
	Jimena Santos Garcia	COLM	DNS

	Victoria Perez Rodriguez	TSICO	DNS

Clasificación por equipos

1	Facsa-Playas de Castellón	30
2	Metaspeortt Riba-Roja Turia	42
3	L'Hospitalet At.	45
4	Grupompleo Pamplona At.	84
5	CA Igualada	85
6	A.D.Marathon	86
7	TrainingRey	166
8	Trops-Cueva de Nerja	169
9	Club Corredores	173
10	A.A.Moratalaz	177
11	A.A. Móstoles	179
12	Atletismo Noves	192
13	Atmo. Tarancón	205
14	Colmenar Viejo	239

HOMBRES - Sub 20 (3.992m)

1.	Unai Naranjo Mateo	CAICS	11:42
2.	Alex Pintado Aznar	CAICS	11:44
3.	Andres Lara Gordo	SAVM	11:48
4.	Marcos Crespo Sanz	ZENZ	11:50
5.	Guillermo Sanchez Ruiz	AAMM	11:54
6.	Marcos Asensio Canales	SCOZ	11:56
7.	Jofre Roca Rosa	INDE	11:57
8.	Gonçalo Jose Sousa Miranda	JBEB	12:03
9.	Alejandro Domingo Mateo	SPOSG	12:03
10.	Carlos Zarate Briz	SCOZ	12:06
11.	Badar Bouhachami Lazaar	ARDM	12:07
12.	Jose Daniel Jimenez Del Fresno	ALBAB	12:08
13.	Javier Gomez Vizcaino	CUECU	12:10
14.	Ander Aramendi Aginaga	BATSS	12:11
15.	Pablo Serrano Galacho	NERMA	12:13
16.	Pablo Del Saz Mariño	TRACU	12:16
17.	Manex Civico Urretabizkaia	TCFSS	12:17
18.	Andres Gonzalez Pacheco	OLIEX	12:17
19.	Tarik El Amri El Komiry	CAICS	12:17
20.	Aniol Clavell Clotet	CAGB	12:17
21.	Oriol Jove Pasto	XAFLE	12:18
22.	Adrian Macias Fernandez	HOSB	12:19
23.	Kuma Samuel Barrios Fraile	VICVA	12:21
24.	Iker Fernandez Codesido	LUELU	12:21
25.	Didac Marza Grau	INDE	12:23
26.	Simon Ibrahim Morala Hidalgo	UOVO	12:27
27.	Soufien Isam Sbaiti	VICVA	12:27
28.	Marti Ginard Castor	AESIB	12:28
29.	Alvaro Monfort Butenegro	ECOAV	12:29
30.	Mario Palencia Gomez	VICVA	12:30
31.	Adrian Moscardo Muñoz	CAICS	12:30
32.	Mikel Aramendi Aginaga	BATSS	12:31
33.	Mario Ruda Puertas	CAJJ	12:31
34.	Abel Rodriguez Layosa	AAAO	12:32
35.	Lazaro Carreño Rodriguez	CAPEX	12:33
36.	Asheber Diaz Fernandez	RCVPO	12:34
37.	Pau Portet Miras	CAGB	12:34
38.	Andres Morata Sanchez	SURGR	12:35
39.	Mario Pacheco Nuñez	OLIEX	12:36
40.	Mario Esparraga Velasco	NERMA	12:37
41.	Francisco Javier Rico Meneses	CAPEX	12:37
42.	Daniel Gamez Toledo	NERMA	12:37
43.	Daniel Lopez Vergel	CAPEX	12:38
44.	Yasin Azzouzi Benchadli	CAICS	12:41
45.	Pablo Gaudioso Pascua	SPRM	12:41
46.	Keno Garcia Rodriguez	VICVA	12:42
47.	Carlos García Sánchez	ALBAB	12:44
48.	Samuel Vega Canales	TATSS	12:48
49.	Miguel Blanco Gonzalez	TDBBA	12:48
50.	Pepe Sanchez Del Valle Verge	LUELU	12:49
51.	Victor Hernandez Lucas	CAPEX	12:50
52.	Alaa Souadi Hamel	PODM	12:50
53.	Eduardo Sabino Rojo	AAAO	12:50
54.	Ruben Rodriguez Garcia	VICVA	12:50
55.	Albert Garcia Serra	CNVB	12:50
56.	Yisheng Zhou	TRACU	12:51
57.	Miguel Alvariño Liranzo	LUELU	12:51
58.	Alejandro Garrido Diaz	RURM	12:51
59.	Deriman Santos Santana	MOJFV	12:51
60.	Yahya Laarich Akrirane	GRAVA	12:51
61.	David Luna Luque	CRDCO	12:53

62.	Pablo Navarro Rodriguez	CAICS	12:53
63.	Alejandro Donaire Rodriguez	CAJJ	12:54
64.	Jaime Rodriguez Aguilera	NERMA	12:55
65.	Rodrigo Pacheco Gajá	LUELU	12:55
66.	Enzo Alonso Fernandez	UOVO	12:55
67.	Àngel Pérez Rovira	FCBB	12:56
68.	Zena Saez Portillo	MAJM	12:56
69.	Manuel Triviño Puertas	CAJJ	12:56
70.	Victor Barrachina Caballero	ZENZ	12:57
71.	Pablo Padorno Bravo	CUECU	12:57
72.	Sada Fofana	SURGR	12:59
73.	Sergio Morales Cano	ADMM	12:59
74.	Iker Ibarguen Rodriguez	BATSS	13:00
75.	Jose Manibardo Tizon	TRACU	13:02
76.	Aiert Mendioroz Zaro	HIRNA	13:02
77.	German Andres Ruiz	CUECU	13:04
78.	Elm Planas Masdevall	CNVB	13:04
79.	Iker Prados Molina	CNVB	13:06
80.	Diego Correa Sanchez	MAJM	13:07
81.	Nicolas Lopez Gonzalez	RURM	13:07
82.	Santiago Soberon Artime	UOVO	13:08
83.	Ibai Majan Alloza	SCOZ	13:08
84.	Luis Rodriguez Rodriguez	SURGR	13:11
85.	Hugo Perez Robayna	MOJFV	13:11
86.	Lucas Mesa Garcia	AAAO	13:13
87.	Luis Gonzalvez Paya	PECA	13:13
88.	Unax Chocarro Beroiz	HIRNA	13:15
89.	Pablo Trabalon Garres	AUMMU	13:15
90.	Alejandro Manglano Duque	TRACU	13:15
91.	Hugo Fernandez Tovar	VICVA	13:15
92.	Marcos Lara Chicote	CAJJ	13:16
93.	Jesus Manuel Perez Perez	GAISE	13:16
94.	Javier Junquera Benitez	AJAM	13:16
95.	Josep Cuenca Forcada	XAFLE	13:17
96.	Lluc Casal Costa	CNVB	13:17
97.	Marti Ullar Calvo	PARB	13:18
98.	Alain Sanchoyerto Orive	BESBI	13:19
99.	Esteban Leon Lopez	CAJJ	13:20
100.	Mauro Larroy Gil	SCOZ	13:20
101.	Joan Maymó Rodriguez	CAGB	13:21
102.	Jose Manuel Bermudez Gomez	NERMA	13:21
103.	Nicolas Acevedo Iglesias	UOVO	13:22
104.	Jarno Pousada Troitiño	LUELU	13:23
105.	Carlos Migallon Estringana	UNIGU	13:23
106.	Aitor Clares Guijarro	AJAM	13:24
107.	Marcos Muñoz Trueba	LARS	13:25
108.	David Alvarez Cuerva	RUNGR	13:26
109.	Ignacio Vallejo Garach	RURM	13:26
110.	Carlos Javier Carro Mateos	SPRM	13:27
111.	Miquel Pedrosa Palazón	CAGB	13:27
112.	Hugo Perez Jaime	MOSM	13:27
113.	Diego Fuica Fernandez	LARS	13:27
114.	Hamza Tribak	TRACU	13:27
115.	Diego Jove Villanueva	UOVO	13:28
116.	Martin Coria Momoitio	BATSS	13:28
117.	Juan Francisco Ortigosa Felipe	AUMMU	13:31
118.	Victor Conde Garcia	TSICO	13:31
119.	Adrián Carvajal Díaz	ZENZ	13:32
120.	Bouazza Chtaibi	NERMA	13:32
121.	Alonso Paños Redondo	CUECU	13:33
122.	David Colchero Cabrejas	SCOZ	13:34
123.	Aleix Mainar Herrera	CAGB	13:34
124.	Marcos Siles Murillo	TSICO	13:35
125.	Alejandro De Santos Arribas	SPOSG	13:36
126.	Roger Capdevila Resa	PARB	13:36
127.	Pablo Ruiz Nievas	SURGR	13:36
128.	Iker Morales Lazaro	RIBNA	13:36
129.	Javier Lopez Dueñas	CAOSE	13:37
130.	Izan Gonzalez Martinez	UOVO	13:37
131.	Samuel Martinez Salas	AJAM	13:38
132.	Daniel Aliaño Montaño	CURH	13:38
133.	Jesus Manuel Rodriguez Vigon	MAJM	13:38
134.	Celedonio Irazusta Sanchez	SPRM	13:40
135.	Javier Manzanares Amor	TRACU	13:40
136.	Saul Hernandez Cruz	ADMM	13:40
137.	Nicolas Martinez Garcia	MOSM	13:41
138.	Mohammed Ghazal Fars	HIRNA	13:41
139.	Daniel Calderon Vilchez	NERMA	13:42
140.	Asier Casado Urrutia	HIRNA	13:43
141.	Walid El Achoury Merchoud	PARB	13:45
142.	Alvaro Perez Otero	RURM	13:45
143.	Pelayo Alvarez Rios	AAAO	13:47
144.	Adur Ugartemendia Barreto	BATSS	13:48
145.	Martin Cordero Menica	BESBI	13:49
146.	Enrique Gonzalez Delgado	ARDM	13:49
147.	Mateo Bordoy Bardolet	ADMM	13:50
148.	Iuri Ortiz De Anda Martin	BESBI	13:50
149.	Youssef El Ameraoui	PECA	13:50
150.	Victor Berlinches Sotoca	AJAM	13:52
151.	Diego Gómez González	ZENZ	13:53
152.	Victor Trespalacios Mori	GCCO	13:54
153.	Pedro Callado Gomez	CAJJ	13:54
154.	Adrian Sevilla Jimenez	ALBAB	13:54
155.	David Mozo Pascual	MOSM	13:56
156.	Pablo Borraz Barberan	COCM	13:57
157.	Iker Gonzalez Serra	CNVB	13:58
158.	Carlos De Nieves Martínez	ALBAB	13:59
159.	Adrián Paniagua Muñoz	VETSE	13:59
160.	Hector Berlinches Sotoca	AJAM	13:59
161.	Pablo Jiménez Cubero	ZENZ	13:59
162.	Hugo Molina	MAUSE	14:00
163.	Alejandro Franco Galan	SPRM	14:01
164.	Guerau Creixells Aguilar	POBLE	14:01
165.	Wiktor Martin Walas	ADMM	14:02
166.	Jose Alós Maldonado	ADMM	14:02
167.	Juan Carlos Valcarcel Llorca	GCCO	14:05
168.	Diego Manuel Carrasco Villaran	CABOH	14:06
169.	Mohamed Reda Bourahla	INDE	14:09
170.	Victor Jimenez Palma	SURGR	14:10
171.	Adrian Camarasa Pueyo	XAFLE	14:11
172.	Marcos Gallego Fernandez	ARDM	14:12
173.	Leandro Miranda	INDE	14:12
174.	Victo Cuenca Forcada	XAFLE	14:12
175.	Alejandro Almansa Olmo	INDE	14:15
176.	Francesc Soler Usero	CAGB	14:15
177.	Fernando Cala Sanchez	CAOSE	14:16
178.	Jónatan Segurana Carretero	SCOZ	14:17
179.	Reda Dira	CARMA	14:22
180.	Pedro Antonio Guerra Urquiola	CAIGC	14:24
181.	Jorge Hernandez Perez	SAASA	14:24
182.	Ignacio Albuerne Martinez	AAAO	14:24
183.	Isaac Navalon Paton	PECA	14:27
184.	Domingo Reyes Santana	MOJFV	14:27
185.	Pablo Almendros Moreno	UNIGU	14:29
186.	Gerard Corbera Lacal	PARB	14:30
187.	Izei Incera Natera	BESBI	14:31
188.	Unai Garcia Sobrino	LAUVI	14:31
189.	Angel Villaverde Parra	MOSM	14:32

190.	Daniel Collantes Loa	MOSM	14:32
191.	Julen Casado Arin	BATSS	14:32
192.	Samuel Gutierrez Gutierrez	LARS	14:33
193.	Samuel Gomez Guerra	ADMM	14:35
194.	Jaime Serrano Ramos	MAJM	14:37
195.	David Linares Martins	UNIGU	14:41
196.	Dario Bonacho De Miguel	AJAM	14:42
197.	Javier Fernandez Ayesa	LARS	14:45
198.	Eloy Mariscal Fernandez	AAAO	14:45
199.	Javier De La Rosa Galvan	GAISE	14:48
200.	Daniel Gude Casais	MOJFV	14:49
201.	Jorge Martínez López	CUECU	14:56
202.	Carlos Chilet Garcia	TORV	14:58
203.	Jose Miguel Menaya Regaña	CAPEX	15:04
204.	Alvaro Gonzalez Padro	GCCO	15:07
205.	Tristan Santos Riera	GCCO	15:09
206.	David Benavente Ostiz	RIBNA	15:12
207.	Javier Aznar Navascues	RIBNA	15:12
208.	Jaime Moreno Balboa	ARDM	15:14
209.	Ezequiel Mancheño Marin	CAOSE	15:15
210.	Angel Barbero Arquero	SURGR	15:18
211.	Pablo Ortiz Rosado	CABOH	15:19
212.	Jose Luis De La Rosa Galvan	GAISE	15:24
213.	Marco Sanchez Farias	SPRM	15:31
214.	Andres Bartolome Clap	SPRM	15:47
215.	Saul Martinez Escolar	URSSE	15:50
216.	Francisco De La Flor Santaella	MAJM	15:59
217.	Hugo Fernandez Carnicero	RIBNA	15:59
218.	Alonso Gutierrez Sanchez	MOSM	16:03
219.	Adrian Gonzalez Alvarez	MAJM	16:04
220.	Alvaro Rodriguez Rodriguez	ARDM	16:05
221.	Pablo Poveda Pina	PECA	16:17
222.	Reyes García Simón	AUMMU	16:20
223.	Ander Puentes Ruiz	BESBI	16:40
224.	Aaron Flores Romero	CUECU	16:49
225.	Pau Moreno Rodriguez	CNVB	16:58
226.	Pablo Tiant Rodríguez Pérez	PECA	17:41
227.	Julian Camacho Pichardo	CABOH	17:44
228.	Adrian Romero Diaz	CAOSE	18:02
229.	Erik Palafox Escribano	UNIGU	19:15
230.	Anand González Castro	INDE	19:34
231.	Alejandro Sanchez Marin	AUMMU	20:24
	Soufiane Tribak Ben Haddou	INCBU	DNF
	Hector Martinez Ortiz	LARS	DNS
	Antonio Serrano Mora	ALBAB	DNS
	Juan Ramon Marmelo Rabazo	ASVEX	DNS
	Juan Luis Salvador Rivero	SPASE	DNS
	Francisco David Moreno Barba	CDBCO	DNS
	Cesc Boix Baro	CAIB	DNS
	Daniel Rivero Santana	CAIGC	DNS
	Annas Hitti Hitti	ALCMU	DNS
	Andrés Cumbreras Pulido	INDE	DNS
	Aristides Delgado	INDE	DNS
	David González Fernández	INDE	DNS
	Oscar Gaitan Mordillo	INDE	DNS
	Pablo Pizarro Burgos	INDE	DNS
	Saad Marouf Akajja	INDE	DNS
	Daniel De Leon Besoli	POLCA	DNS
	Mark Aboua Fofana	VCFV	DNS

Clasificación por equipos

1.	Facsa-Playas de Castellón	35
2	Vicky Foods Athletics	85
3	Trops-Cueva de Nerja	112
4	CAPEX	118
5	Atlética Lucense	139
6	Alcampo Scorpio 71	153
7	Atmo. Tarancón	178
8	Super Amara BAT	180
9	Unicaja Jaén Paraíso Interior	190
10	CA Granollers	209
11	Universidad Oviedo	211
12	Atletismo Cuenca	216
13	CA Canovelles	234
14	Atlética Avilesina	244
15	DELSUR Coop La Palma	246
16	Zenit Atleet-La Mafía	276
17	Atletismo Albacete	300
18	Running Río	308
19	Hiru-Herri	352
20	A.D.Sprint	363
21	Associació Atlètica Xafatolls Mollerussa	369

22	E.A. Majadahonda	373
23	Ajalkalá	390
24	EAMU Playas de Jandía	417
25	A.D.Marathon	420
26	Ardillas-Escorial	434
27	CA Parets	442
28	Beste Bira Loiu	469
29	A.A. Moratalaz	482
30	Atlético Laredo-Camping Laredo	492
31	C.A. Petrer Capet	515
32	CA Murcia PDS Group	531
33	Clínica Menorca CAUG	575
34	RGCultural Covadonga	592
35	Atletismo Orippo	600
36	Ruizca-Ribera Atlético	610

MUJERES - Sub 20 (3.992m)

Carrera Sub-20 Mujeres - 3.992 m - Final

1.	Anna Rovirosa Sarda	FACT	13:55
2.	Laia Cariñanos Estalella	BDZBI	13:55
3.	Nadia Soto Perez	CAICS	13:56
4.	June Sudupe Matxain	TCFSS	14:02
5.	Emma Mendez Martinez	LUELU	14:05
6.	Daniela Rubio Gonzalez	AAMM	14:08
7.	Monica Guijarro Algarra	CAICS	14:16
8.	Andrea Buenavida Cotrina	BDZBI	14:19
9.	Candela Blazquez Lorenzo	VCFV	14:20
10.	Sofia Gregorio Alcazar	ALBAB	14:27
11.	Marwa El Khouya Ali Bahyaoui	CALLE	14:42
12.	Lucia Fernandez Alonso	BEZS	14:46
13.	Carla Jimenez Sanandres	CAICS	14:46
14.	Anna Artero Fernandez	CATT	14:48
15.	Irene Tsadikan Vidal Rodríguez	AUMMU	15:00
16.	Sandra Gonzalez Fernandez	LUELU	15:02
17.	Cristina Capitan Martin	TSICO	15:03
18.	Leyla Villar Abella	OUROR	15:06
19.	Maria Elena Gordillo Masero	AMJEX	15:07
20.	Maider Alvarez Segura	PAMNA	15:11
21.	Laura Ibañez Jaramillo	AAMM	15:12
22.	Oihana Atiega Busteros	BDZBI	15:16
23.	Elena Rosat Ramos	VICVA	15:21
24.	Marta Santos Cortes	BAHCA	15:21
25.	Niobe Arregui Gonzalez	HIRNA	15:21
26.	Irene Navarro Rodriguez	CAICS	15:25
27.	Carla Yanguas Solanellas	CNVB	15:25
28.	Axpe Aja Aldalur	BDZBI	15:28
29.	Wian Ghanemi Mellouki	NERMA	15:33
30.	Saioa San Miguel Celayeta	PAMNA	15:36
31.	Julia Maroto Herranz	ARDM	15:37
32.	Arancha Sancho Maroto	AAMM	15:39
33.	Lucia Gil Vidagany	SAFV	15:40
34.	Carlota Pereira Callejas	RIBNA	15:44
35.	Sara Janane Barkalil	CAICS	15:45
36.	Sara Guedes Do Nascemento	LUELU	15:45
37.	Ixone Sanchez Santos	BDZBI	15:46
38.	Carlota Gonzalez Galan	MOSM	15:47
39.	Irene Fernández Cañete	CNVB	15:50
40.	Viktoria Velinova Fidanova	SURGR	15:52
41.	Nerea Miguel Miguel	ZAMZA	15:53
42.	Natalia Ramirez Pedraza	TSICO	15:53
43.	Ylenia Ramos Rodriguez	SLUGC	15:56
44.	Estela Diaz Diaz	LUCLU	15:59
45.	Alba Lopez Moreno	CAOSE	15:59
46.	Gabrielle Lemus Yeguas	MOSM	16:01
47.	Marina Jimenez Carmona	BAHCA	16:03
48.	Samar Khatiri Ouhayed	ALBAB	16:08
49.	Claudia Gonzalez Carrascal	AAMM	16:09
50.	Martina Benito Velasco	ADMM	16:09
51.	Ainhoa Ruiz Bogas	TSICO	16:11
52.	Nahia Olaizola Zabalza	HIRNA	16:14
53.	Alexia Garcia Guillen	AJAM	16:16
54.	Alicia Cano López	ALBAB	16:20
55.	Angie Aponte Garcia	ARDM	16:21
56.	Helena Celada Villarmea	RFOLU	16:21
57.	Candela Delgado Muñoz	TSICO	16:24
58.	Sofia Martinez Bertomeu	DMAA	16:25
59.	Naia Cob Botello	BDZBI	16:28
60.	Nora Massanas Verges	CNVB	16:28
61.	Beatriz López Salorio	PAMNA	16:30
62.	Paloma Fernandez De Nograro Sanz	POZM	16:34
63.	Paula Gesto Garcia	POZM	16:35
64.	Marta Naranjo Lozano	ADMM	16:38
65.	Blanca Sanchez Medina	CRDCO	16:38
66.	Maria Garcia Casares	SURGR	16:43
67.	Carmen Regalon Nieto	MOSM	16:44
68.	Olga Ingelmo Ajejas	ARDM	16:46
69.	Melisa Cardenas Castillo	TSICO	16:47
70.	Ana Rios Serrano	AAMM	16:48
71.	Cristina Gomez Herranz	AAMM	16:51
72.	Leire Aragon Arrasate	PAMNA	16:53
73.	Alba Fernandez Carnicero	RIBNA	16:54
74.	Rut Herce Puigduvi	CNVB	16:55
75.	Maria Moreno Sola	SURGR	16:57
76.	Isabel Garcia Sanchez	SURGR	16:57
77.	Julia Rey Veiga	TRATO	16:59
78.	Irati Cuadrado Aramendia	HIRNA	16:59
79.	Luna De La Fuente Sala	ARDM	17:03
80.	Ariana Bretones Ezcurra	ADMM	17:05
81.	Claudia Zarza Mendoza	BAHCA	17:06
82.	Barbara Isturiz Fernandez-Revuelta	POZM	17:09
83.	Romaisa Kassmi Houri	AJAM	17:09
84.	Ivana Rubio Benito	CNVB	17:11
85.	Clara Bergaz De Oteyza	POZM	17:13
86.	Andrea Perez Montoya	CATTO	17:15
87.	Andrea Abadia Gil	RIBNA	17:17
88.	Andrea Georgina Ayala Renderos	ARDM	17:17
89.	Yousra Laghmich Benomar	CNVB	17:19
90.	Esther Lopez Calvo	CATTO	17:20
91.	Estela Sanchez Vergara	ALBAB	17:21
92.	Ariadne Esparza Alberdi	HIRNA	17:23
93.	Andrea Ruiz Gamero	CRDCO	17:24
94.	Nerea Goti Goiri	GUEBI	17:25
95.	Maria Regina Vargas-Machuca Trigo	BAHCA	17:25
96.	Nuria Poveda Pina	PECA	17:28
97.	Saray Romero Carrabeo	TSICO	17:30
98.	Nerea Mendia Requejo	GUEBI	17:41
99.	Sandra Sanchez Marcos	MOSM	17:43
100.	Blanca Morente Ruiz	CRDCO	17:48
101.	Dheimily Victoria Tavares Tavares	ARDM	17:51
102.	Nerea Zaragoza Cirujano	PODM	17:53
103.	Diana Ilau Dobrincu	INDE	18:00
104.	Lucia Alvaro Muñoz	PODM	18:03
105.	Ainara Martin Urbieta	RIBNA	18:03
106.	Maria Vargas Alvira	AJAM	18:05
107.	Miranda Perez Perez	PECA	18:06
108.	Lucia Del Rio Lizaso	GUEBI	18:09
109.	Fatima Soraya Cortes Ennougaoui	CATTO	18:13
110.	Irati Fernandez Herrera	BDZBI	18:32

111.	Aitana Andrés Cívicos	AJAM	18:39
112.	Noa Vela Ruano	PODM	18:41
113.	Blanca Rodriguez Oviedo	TRACU	18:43
114.	María Sánchez García	ALBAB	18:44
115.	Maria Fernández Martinez	SDCC	18:46
116.	Alejandra Sanchez Lujan	AUMMU	18:49
117.	Angela Perez Fernandez	TRACU	18:50
118.	Carla Martinez Gonzalez	TDBBA	18:53
119.	Jimena Cutillas Sanchez	PECA	18:56
120.	Natalia Mateos Carrobles	CATTO	19:03
121.	Paula Sanchez-Barba Sanchez	PODM	19:06
122.	Leire García Martínez	INDE	19:06
123.	Maria Eugenia Bellot Villalba	CRDCO	19:09
124.	Olaia Varo Marina	GUEBI	19:10
125.	Riánsares Romero Belinchón	TRACU	19:11
126.	Mar Salvador Gombao	PECA	19:32
127.	Ana Mei Morales Rodriguez	NERMA	19:34
128.	Claudia Sanchez Fernandez	MTJEX	19:42
129.	Aroa Mediavilla Jimenez	RIBNA	19:46
130.	Carmen Martinez Sanchiz	AUMMU	19:54
131.	Alicia Lopez Ibernon	AUMMU	19:58
132.	Claudia Del Castillo De La Casa	MOSM	20:03
133.	Angela Palao Palao	AUMMU	20:04
134.	Tania Campillo Calonge	TRACU	20:09
135.	Alba Garcia Tlailan	ADMM	20:26
136.	Maria Garcia Wnek	AJAM	20:27
137.	Itziar Doñoro Cabello	AJAM	20:49
138.	Adriana Bañón Amat	PECA	21:01
139.	Irene Isabel Méndez Escudero	INDE	21:05
140.	Carmen Gonzalez Morato	POZM	21:10
141.	Nuria Garcia Carcel	AUMMU	21:13
142.	Berta Salicio Salcedo	RIBNA	21:21
143.	Eva Leyva Dueñas	CRDCO	21:35
144.	Julia Navalon Pedraza	CATTO	24:05
145.	Laura Millan Padilla	POZM	24:17
146.	Jerònia Sureda Riera	CTTIB	25:18
	Ana Liras Gómez	SSRM	DNF
	Marta Perez Rodriguez	ADMM	DNS
	Julia Camacho Muriel	BAHCA	DNS
	Daniela Ferris Orugo	PECA	DNS
	Ariadna Carrasco Plata	CRDCO	DNS
	Claudia Marquez Contreras	SURGR	DNS
	Marta Alconcher Corzo	SURGR	DNS
	Sofia Jimenez Concha	PODM	DNS
	Ana Gonzalez Moyano	PAVGR	DNS
	Sara Molina Jimenez	MAUSE	DNS
	Nerea Tomas Polo	PVAA	DNS
	Candela Giráldez Márquez	INDE	DNS
	Elena Marques Cordoba	INDE	DNS
	Meredith Palmero Borja	INDE	DNS
	Nuria Rueda Boza	INDE	DNS
	Maria Bonilla Sanchez	OHMSE	DNS
	Carolina Santos Villalon	RIAC	DNS
	Carola Céspedes Merino	NERMA	DNS
	Noelia Vazquez Nuñez	NERMA	DNS
	Victoria Ayala Fernandez	NERMA	DNS
	Maria Centella Castilla	TSICO	DNS
	Nayara Martín Poveda	VICVA	DNS

Clasificación por equipos

1	Facsa-Playas de Castellón	28
2	Bidezabal Durango At.	35
3.	A.A. Moratalaz	65
4.	Trotasierra Hornachuelos	107
5	Grupompleo Pamplona At.	121
6	CA Canovelles	153
7	Atletismo Albacete	142
8	Ardillas-Escorial	162
9	Hiru-Herri	176
10	Bahía Algeciras	176
11	A.A. Móstoles	177
12	DELSUR Coop La Palma	183
13	At.Pozuelo	210
14	Ruizca-Ribera Atlético	223
15	A.D.Marathon	242
16	Ajalkalá	269
17	Córdoba Patrimonio C.A.C.	293
18	CA Murcia PDS Group	305
19	Unicaja Banco -C.A.Toledo	316
20	Atlético Getxo	334
21	Polideportivo Getafe	348
22	C.A.Petrer Capet	354

23	Atmo. Tarancón	388	

HOMBRES - Sub 18 (3.992m)

1.	Alex Sierpes Pereira	NAOC	12:05
2.	Xavi Cabanilles Año	ASIB	12:13
3.	Teo De Frutos Rodriguez	LUCLU	12:16
4.	Alvaro Gonzalez Fernandez	SAASA	12:17
5.	Alejandro Rios Galindo	CAICS	12:19
6.	Alex Hontecillas Felipe	CUECU	12:20
7.	Alejandro Ibañez Jaramillo	AAMM	12:25
8.	Gines Domenech Zaragoza	CARMU	12:25
9.	Samuel Matamoros Alonso	COCM	12:28
10.	Axel Zarranz Partal	XAFLE	12:30
11.	Adria Boyano Requena	UATB	12:30
12.	Enrique Martin Lopez	ADMM	12:30
13.	Miguel Alcaraz Martinez	ALCMU	12:33
14.	Pierric Christophe Roque	CAVB	12:34
15.	Nicolas Rojo Ramirez	NERMA	12:35
16.	Alejandro Muñoz Alvarez	COCM	12:36
17.	Urko Etxebeste Garin	TATSS	12:36
18.	Bernat Girones Bascuñana	FCBB	12:38
19.	Marti Torregrossa Pons	CAICS	12:38
20.	Nicolás Sanchez Mauleón	VALM	12:39
21.	Pol Carrera Pinto	CAIB	12:41
22.	Iker Fidalgo Sebastian	BDZBI	12:41
23.	Aimar Domeño Osaba	HIRNA	12:41
24.	Enrique Marin Gimeno	AMJEX	12:42
25.	Anxo Bello Rodriguez	FOGC	12:42
26.	Miguel Lázaro Montané	AAMM	12:42
27.	Eloy Serrano Borrego	UDATO	12:43
28.	Manuel Prada Viciano	CAICS	12:44
29.	Iker Flores Hernandez	EAPEX	12:44
30.	Daniel Sanchis Quilis	ONTV	12:47
31.	Samuel Ruiz Herrador	NERMA	12:47
32.	Ferran Reig Penades	ONTV	12:47
33.	Alejo Sanchez Garcia	TORS	12:48
34.	Lukas Cabezon Elortegui	BATSS	12:48
35.	Albert Bartoli Macia	FCBB	12:50
36.	Max Ordoyo Conroy	FCBB	12:51
37.	David Rey Veiga	ALBAB	12:51
38.	Jacobo Ramirez Murcia	SAFV	12:52
39.	Alejandro De La Viuda Juan	ADMM	12:52
40.	Angel Martin Moñino	BAHCA	12:53
41.	Dario Villares Gallardo	COCM	12:53
42.	Sergio Morales Del Blanco	WOLO	12:53
43.	Ismael Tébar González	TRACU	12:56
44.	Alvaro Llinares Cardedal	SSRM	12:57
45.	Julen Mendoza Gonzalez	BATSS	12:57
46.	Marco Garcia Torres	DMAA	12:57
47.	Albert Alsina Mañer	FCBB	12:58
48.	Alvaro Villalonga Martinez	ALBAB	12:58
49.	Roger Pont Fabré	CAVB	12:58
50.	David Torres Lopez	NERMA	12:58
51.	Alejandro Esteve Castera	CAICS	12:59
52.	Iago Prada Maroño	FOGC	13:01
53.	Carlos Salgado Navarrete	AAMM	13:02
54.	Jesus Jodar Alonso	PAVGR	13:03
55.	Christian Sierpes Pereira	NAOC	13:04
56.	Eric Soler Monzo	CAICS	13:04
57.	Miguel Lunar Caballero	BAHCA	13:04
58.	Daniel Escribano Jimenez	CUECU	13:05
59.	Hugo Fernandez Rosa	NERMA	13:06
60.	Mateo Del Nogal Garcia	PAVGR	13:08
61.	Hugo Souto Andujar	FOGC	13:10
62.	Juan Pablo Vera Aviles	TSICO	13:11
63.	Alejandro De Nieves Martinez	CUECU	13:11
64.	Adrian Muñoz Gonzalez	SPOSG	13:11
65.	Vicente Benlloch Lopez	ALBAB	13:12
66.	Adrian Sancho Fernandez	FOGC	13:12
67.	Samuel Fernandez Villegas	TORS	13:12
68.	Luca Grao De La Fuente	METV	13:13
69.	Bartolome Cardona Daza	AESIB	13:13
70.	Alex Morente Villasur	LLMB	13:14
71.	Miguel Cantarero Barreda	TORS	13:14
72.	Joan Sastre Costa	SAFV	13:15
73.	Alvaro Montoro Serna	CAJJ	13:16
74.	Jorge Manuel Gutierrez Marin	AUMMU	13:16
75.	Ruben Pereira Sanchez	LLMB	13:17
76.	Martí Ferriol Calafell	CTTIB	13:17
77.	Miguel Collado Mateos	NERMA	13:19
78.	Ismail Abaid	UNIGU	13:19
79.	Marc Macian Monzo	CAICS	13:19
80.	Daniel Franco Gutiérrez	CRISE	13:20
81.	Carlos Garcia Suarez	SURCO	13:20
82.	Biel Soriano Garcia	BCNB	13:20
83.	Miguel Gallego De Castro	INCBU	13:20
84.	Juan Gutierrez Rosa	CAJJ	13:21
85.	Enrique Carrion Martinez	COCM	13:21
86.	Martin Marquez Baena	ADMM	13:21
87.	Vicente Veríssimo Afonso	INDE	13:22
88.	Daniel Maneiro Teira	VAGC	13:22
89.	Joel Garcia Rico	LLMB	13:23
90.	Manuel Campello Carballo	NAOC	13:23
91.	Joel Muñoz Naranjo	CAJJ	13:23
92.	Iker Fuentes Vilriales	LLMB	13:24
93.	Manel Vaño Alcaraz	ONTV	13:24
94.	Carles Badenes Colomina	SAFV	13:25
95.	Hugo Cerezo Garcia	CAMBU	13:25
96.	Daniel Del Pozo Domínguez	CUECU	13:26
97.	Akram Abergui Korriz	UATB	13:27
98.	Adrian Martinez Urtasun	HIRNA	13:27
99.	Alvaro Asolas Vesperinas	SPRM	13:29
100.	Fabian De Haro Carmona	NERMA	13:29
101.	Gael Varela Moreno	NAOC	13:32
102.	Sergio Granado López	CAOSE	13:32
103.	Daniel Lobato Rodríguez	POLCA	13:32
104.	Guillermo González Calle	MAUSE	13:33
105.	Diego Maxwell Morales Ochotorena	PAMNA	13:34
106.	Javier Algarra Del Castillo	CUECU	13:34
107.	Ioritz Intxaurrandieta Oiartzabal	BATSS	13:35
108.	Michel Nuñez Muñoz	FOGC	13:36
109.	Marcos Esparcia Moreno	AUMMU	13:36
110.	Isaac De Novo Mercadal	AESIB	13:37
111.	Miguel De Arriba Castilla	ADMM	13:37
112.	Roberto Gil Mira	ALBAB	13:37
113.	Alex Pacheco García	VALM	13:38
114.	Alejandro Cherino Garcia	PATSE	13:38
115.	Alejandro Castro Garcia	TSICO	13:38
116.	Luis Medina Yebenes	NERMA	13:38
117.	Pablo Olivera Moreno	MITEX	13:39
118.	Jaime Moreno Ruiz	ADMM	13:39
119.	Pablo White Escarda	LARS	13:40
120.	Jorge Estalella Garcia	SPRM	13:40
121.	Daniel Moreno Sal	LLMB	13:41
122.	Ander Ciriza Gadañon	PAMNA	13:41
123.	Paul Paris Irun	ZENZ	13:42

124.	Guillermo Fernandez Alles	WOLO	13:42
125.	Hector Fernandez Solano	MIAEX	13:42
126.	Borja Jiménez Chana	TRACU	13:42
127.	Alejandro López Perez	CARMU	13:42
128.	Alex Margallo Soplon	FRAHU	13:42
129.	Nestor Jimenez Foronda	CAICS	13:43
130.	Ruben Navarro Garcia	UATB	13:43
131.	Raul Alonso Rodriguez	INCBU	13:44
132.	Daniel Bonilla Saez	CUECU	13:44
133.	Rodrigo Muñoz Serrano	UDATO	13:44
134.	Miguel Arias Vivar	ALBAB	13:44
135.	Javier Gonzalez Barro	WOLO	13:44
136.	Ruben Serrano Cobo	CARMU	13:45
137.	Ferran Pujol Salvans	CAVB	13:45
138.	Arturo Aguirre Sotelo	CURH	13:46
139.	Alejandro Hernandez Hernandez	MOJFV	13:47
140.	Ot Lopez Clofent	MSCB	13:47
141.	Beltran Fernandez Gutierrez	TORS	13:47
142.	Abdellah Afia Ratibi	PAVGR	13:48
143.	Arturo Villar Jambrina	CAMBU	13:48
144.	Samuel Martin Hernández	UNIGU	13:49
145.	Borja Sarrio Maiques	AESIB	13:49
146.	Pablo Pavon Ceballos	CURH	13:49
147.	Jorge Martinez Muñoz	AAMM	13:49
148.	Haitz Urrestarazu Larrea	TATSS	13:49
149.	Dario Lopez Cortes	TSICO	13:50
150.	Cristobal Rodriguez Alvarez Del Vayo	CAOSE	13:51
151.	David López Muñoz	AUMMU	13:51
152.	Xabier Arraiza Mendivil	HIRNA	13:52
153.	Ivan Valentin Moron	AAMM	13:52
154.	Hugo Rodriguez Baena	TSICO	13:53
155.	Nil Boscovich Trabada	BCNB	13:54
156.	David Mateos Gacto	TSICO	13:55
157.	Sergi Colao Cintas	MOLB	13:55
158.	Alberto Zarza Mendoza	BAHCA	13:55
159.	Hugo Arias Gallardo	NERMA	13:55
160.	Hugo Vazquez Lopez	BATSS	13:56
161.	Andres Rodriguez Sanchez	SURCO	13:56
162.	Jan Fores Arasa	MSCB	13:56
163.	Joel Faria Perez	INDE	13:57
164.	Victor Herrero Perez	CARMU	13:57
165.	Ruben Torrente Bello	MOLB	13:57
166.	Pablo Cañada Alvarez	MSCB	13:57
167.	Mateo Perez Martín-Menasalvas	AAMM	13:57
168.	Rodrigo Manrique Del Castillo	MONHU	13:59
169.	Mario Cuesta Zafra	VALM	13:59
170.	Gonzalo Bueno Farto	GSDO	14:00
171.	Imran Jdiaa Rouas	LLMB	14:00
172.	Pelayo Morato Vega	WOLO	14:00
173.	Marcos Garcia Pascual	SAFV	14:00
174.	Lucas Socha Ceballos	SPRM	14:02
175.	Adrian Gracia Sancho	ZENZ	14:02
176.	Joan Toni Coll Gonzalo	RAIIB	14:02
177.	Carlos Sanchez Lopez	NERMA	14:03
178.	Alejandro Fernandez Salson	NEWL	14:03
179.	Marco Suarez Yerga	ECVSE	14:03
180.	Jesus Barrera Lopez	BAHCA	14:03
181.	Ibai Nuñez Hitos	MIAEX	14:04
182.	Bru Oliver Verbon	BCNB	14:04
183.	Eloi Mazuecos Molins	MOLB	14:04
184.	Alberto Del Valle Perez De Olaguer	ALISE	14:08
185.	Israel Calero Umpierrez	MOJFV	14:08
186.	Gonzalo Pérez Franco	CRISE	14:08
187.	Victor Machado Bejarano	CRDCO	14:09
188.	Ian Flor Fitor	PEGIB	14:09
189.	Daniel Gonzalez San Roman	SPRM	14:09
190.	Jorge Eduardo Gonzalez Perez	ALCM	14:09
191.	Alai Cabello Viña	BATSS	14:10
192.	Ivan España Rodriguez	VALM	14:11
193.	Gabriel Donat Torreblanca	ONTV	14:11
194.	Jesus Espejo Jimenez	TSICO	14:12
195.	Íñigo Bengoechea Terroba	PAMNA	14:14
196.	Zaid Aoulad Omar Abbar	FRAHU	14:15
197.	Yeray Hernandez Rojas	SURCO	14:16
198.	Daniel Lopez Urraco	TSICO	14:17
199.	Enric Mateos Ariño	MSCB	14:19
200.	Aitor Gomez Ortega	HIRNA	14:19
201.	Adrian Martín Cabrero	MONHU	14:20
202.	Juan Pablo Muñoz Martín	COAH	14:20
203.	Martin Rodriguez Moran	GSDO	14:20
204.	Mario Garcia Lopez	ALBAB	14:21
205.	Ivan Mullor Obratov	BCNB	14:22
206.	Kedir Bau Lopez	CAVB	14:23
207.	Daniel Ruiz Gonzalez	INCBU	14:23
208.	Jesus Morillo Trigo	MAUSE	14:24
209.	Alejandro Cabrera Torres	OHMSE	14:25

210.	Aler Fernandez Haya	TORS	14:25
211.	Mikel Oar-Arteta Zarrabeitia	GATBI	14:25
212.	Bernardo Muñoz Graciano	SURCO	14:25
213.	Sergio Macias Da Cruz	CURH	14:26
214.	Álvaro Santiago Pérez	ADMM	14:26
215.	Victor Sanchez Lopez	VALM	14:28
216.	Pablo Tardajos Rincon	INCBU	14:28
217.	Peru Enbeita Basterra	GATBI	14:30
218.	Pablo Burguete Lazaro	CARMU	14:30
219.	Fernando Martín Culsan	TRACU	14:31
220.	Miguel Lazcoz Janices	HIRNA	14:31
221.	Oihan Berasategi Larrea	TATSS	14:31
222.	Miquel Sarrio Maiques	AESIB	14:31
223.	Salvador Mayorga Grandal	INDE	14:32
224.	Ariel Sánchez Fernández	UDATO	14:32
225.	Manuel Liron Cavadas	LARS	14:36
226.	Daniel Lafuente Patau	FCBB	14:36
227.	Marti Estape Salcedo	BCNB	14:36
228.	Jorge Bobes Antuña	GSDO	14:37
229.	Aitor Cardenas Rojano	TSICO	14:37
230.	Javier Garcia Bernabe	CARMU	14:37
231.	Adrian Del Rosario Abad	CAIGC	14:38
232.	Carlos Majan Nieto	CURH	14:38
233.	Saúl Alcalde Morancho	MONHU	14:39
234.	Martin Mayora Elorza	TATSS	14:40
235.	Francisco Gutierrez Palacio	GSDO	14:41
236.	Marco Rojas Bogallo	CRDCO	14:41
237.	Sergio Rodriguez Calderon	PDBEX	14:42
238.	Hugo Marcelo Escribano	SPRM	14:43
239.	Joel Barcia Bugallo	FOGC	14:44
240.	Mario Cardo García	TRACU	14:44
241.	Raul Parra Muñoz	SURCO	14:44
242.	Dase Perez Socias	CUECU	14:46
243.	Pablo Larrañeta Vicente	PAMNA	14:48
244.	Blai Sampablo Puig	SAFV	14:49
245.	Armando Castillo Roa	PITIB	14:49
246.	Adrian Nuñez Acon	INCBU	14:49
247.	Daniel Serrano Mesa	CAIGC	14:49
248.	Christian Delgado Gutierrez	LARS	14:49
249.	Eduardo Miguel Villan Ueva	CAMBU	14:50
250.	Noe Sanchez Garcia	GSDO	14:53
251.	Oriol Blanco Crous	CAVB	14:54
252.	Ruben Burgos Muños	CAMBU	14:54
253.	Antonio Aguilera Lopez	CAIGC	14:54
254.	Pol Estape Salcedo	BCNB	14:55
255.	Claudio Reyes Lopez	PAVGR	14:55
256.	Darío Beltrán Blanca	SPEMA	14:58
257.	Pol Tornés Llopis	CAVB	14:58
258.	Miguel Sojo Medina	TSICO	14:59
259.	Victor Gomez Ruiz	UATB	15:00
260.	Marc Cayetano Martinez	MOLB	15:00
261.	Alvaro De La Madrid Riutort	SPRM	15:01
262.	Aurken Aranguena Peral	GATBI	15:01
263.	Aimar Molina Ardanaz	HIRNA	15:02
264.	Nicolas Hernandez Martin	MOJFV	15:03
265.	Juan Francisco Orozco Rodriguez	POLCA	15:05
266.	Jesús López Hontana	TRACU	15:05
267.	Daniel Millan Ripa	ZENZ	15:08
268.	Ferran De La Piedra Hernandez	MOLB	15:11
269.	Samuel Enrich Le Gall	MONHU	15:13
270.	Alexander Amahaghu Salmeron	AUMMU	15:13
271.	Daniel Muñoz Alarcon	TRACU	15:14
272.	Gonzalo Valencia Nevado	ZENZ	15:20
273.	Jan Lopez Gamarra	INDE	15:21
274.	Manel Boluda Lorente	SAFV	15:21
275.	Gonzalo Macho Gomez	CAMBU	15:21
276.	Manuel Díaz Cerro	UDATO	15:23
277.	Mario Pueyo Espadanero	PAMNA	15:23
278.	Joan Apraiz Torres	GATBI	15:24
279.	Maiol Creixells Aguilar	POBLE	15:26
280.	Raul Rodriguez Echeverria	TSICO	15:26
281.	Daniel Morales Doña	TSICO	15:28
282.	Guillermo Gonzalez Galian	AUMMU	15:31
283.	Adrià Verger Teixidor	AESIB	15:33
284.	Andres Aguaron Escuder	MONHU	15:33
285.	Alberto Martin Hurtado	POLCA	15:34
286.	Diego Garcia Martin	INCBU	15:36
287.	Alberto Ramírez Aragón	CARMA	15:36
288.	Daniel Borrallo Carrasco	MIAEX	15:39
289.	Juan Carlos Valladolid Vidaurre	INDE	15:39
290.	Fernando Sánchez Del Arco Arcos	ABCCA	15:40
291.	Lur Miñana Soberón	GATBI	15:40
292.	Rafael Ortiz Calatayud	ONTV	15:40
293.	Rafel Villalonga Mascaró	AESIB	15:40
294.	Hugo Templado Arranz	COCM	15:40
295.	Martin Arechavala Muñoz	PAMNA	15:45
296.	David Mera Kovalyuk	UNIGU	15:46
297.	Daniel Arenas Ruiz	CAPSE	15:46
298.	Alpha Oumar Diallo	TATSS	15:47
299.	Ruben Manuel Miranda Vargas	CARMA	15:50
300.	Pablo Nates Santisteban	LARS	15:50
301.	Darío Villalba Falcón	INDE	15:52
302.	Daniel Pariente Carcedo	SSRM	15:52
303.	Juan Manuel Espinosa Fernandez	UNIGU	15:55
304.	Enrique Aymane Carmona El Amrani	PAVGR	15:56
305.	Iker Sesmero Lopez	CAIGC	15:59
306.	Oier Beaskoetxea Gorriño	GATBI	16:00
307.	Joel Tascon Pozo	NEWL	16:01
308.	Javier Collado Mogena	MIAEX	16:10
309.	Juan Fulgencio Nicolas Aviles	AUMMU	16:15
310.	Adrian Casco Roque	AMJEX	16:15
311.	Alejandro Olivares Buira	MONHU	16:29
312.	Carlos Reina Borrego	ARUNM	16:29
313.	Francisco Javier Cabrera Cabrera	MOJFV	16:32
314.	Jaime Sierra Platero	AMJEX	16:33
315.	Álvaro Barrios Romero	AGBSE	16:36
316.	Alvaro Flores Naranjo	RONMA	16:36
317.	Ivan Gros Martinez	FRAHU	16:39
318.	Olmo Ballesteros Santos	CAPSE	16:43
319.	Taymur Arenas Abdel-Gawad	VELSE	16:45
320.	Jesús Javier Coto Ventura	ALISE	16:47
321.	Airam Reyes Herrera	RINSE	16:55
322.	Nicolas Romero Romero	QUASE	16:56
323.	David Pueyo Barriga	FRAHU	16:56
324.	Luis Miranda Ramos	ARCH	16:57
325.	Beñat Ilau Dobrincu	GATBI	16:57
326.	Xabier Orosa Diaz	GATBI	17:04
327.	Joaquin Fernández Reina	GAISE	17:06
328.	Diego Vazquez Jiménez	SJASE	17:20
329.	Rayan Sabir	CURH	17:22
330.	Ismael Parra Gonzalez	AMJEX	17:30
331.	Iker Gómez-Escalonilla Oñate	CAPSE	17:33
332.	Pablo Vera Cruz	CAPSE	17:42
333.	Carlos De La Rosa Galvan	GAISE	17:43
334.	Samuel Vargas Capitán	CAPSE	17:51
335.	Hugo Carvajal Linares	CASSE	18:03
336.	Mario Garcia Sollo	LTOSE	18:21
337.	Germán Díaz Arenas	INDE	19:00

338.	Carlos Álvarez Romero	INDE	19:00
339.	Marcos Sanchez Tejeda	AMJEX	19:32
340.	Luis Novo López	LUCLU	19:35
341.	David Saborido Hidalgo	OHMSE	20:39
342.	Carlos Artillo García	INDE	22:05
343.	Segismundo Hernendez Rodriguez	INDE	22:07
344.	Iker Rodriguez Muñoz	INDE	24:54
	Mario Poo Ortiz	TORS	DNF
	Ezequiel Cid Barrero	AMJEX	DNS
	Karim Fartaz Berech	MOLB	DNS
	Emmanuel Alvarado Amor	UDATO	DNS
	Luis Zekarias Galvez Campos	CAJJ	DNS
	Rodrigo Barrado Santos	MIAEX	DNS
	Emilio Blanco Melero	AGBSE	DNS
	Amin Ezzitouni Nait Mansour	CALLE	DNS
	Aaron Santiago Marin Del Caño	ALCM	DNS
	Ignacio Sanchez Medina	ABCCA	DNS
	Lorenzo Rosado Francomano	ABCCA	DNS
	Francisco Jimenez Rincon	MAUSE	DNS
	Diego Camacho Romero	CABP	DNS
	Ivan Campos Ruso	CARCA	DNS
	Hugo Hurtado Rodríguez	EAPEX	DNS
	Alejandro Romero Góngora	INDE	DNS
	Antonio Mérida López	INDE	DNS
	Antonio Millán Román	INDE	DNS
	Guzman Lopez Guadilla	INDE	DNS
	Ibrahim El Hamdaoui Ighzafen	INDE	DNS
	Jorge Arenas Montes	INDE	DNS
	Jose Ignacio Jaen Lopez	INDE	DNS
	Luis Manuel Bogado Clavijo	INDE	DNS
	Manuel Sandino González	INDE	DNS
	Pablo Bellido Pérez	INDE	DNS
	Sergi Chenoll Miñana	INDE	DNS
	Jose Antonio Martin Garcia	BARSE	DNS
	Andres Sanchez Herrera	OHMSE	DNS
	Diego Gallardo Sanchez	OHMSE	DNS
	Ignacio Pastor Navarro Trigueros	OHMSE	DNS
	Juan Carlos Garcia Garcia	OHMSE	DNS
	Alejandro Flor Ramos	POLCA	DNS
	Bruno Garrido Gonzalez	POLCA	DNS
	Guillermo Ruiz Gallego	POLCA	DNS
	Javier Fernandez Fernandez	POLCA	DNS
	Nicolas Rubio Hernandez	VCFV	DNS
	Hugo Vila Cortés	VELSA	DNS

Clasificación por equipos

1	Facsa-Playas de Castellón	78
2.	F.C.Barcelona	105
3.	Club Corredores	121
4.	Trops-Cueva de Nerja	122
5	AD Fogar	166
6	Atletismo Cuenca	184
7	A.A: Moratalaz	189
8	A.D.Marathon	202
9	Club Atletismo Narón	204
10	Atletismo Albacete	213
11	Atletismo Torrelavega	257
12	AG LLuïsos Mataro	270
13	CAVA-Ontinyent-Stocklogistic	280
14	Super Amara BAT	283
15	CA Safor-Teika	314
16.	CA Vic	330
17	UCAM-Cartagena	358
18	Bahía Algeciras	360
19	Hiru-Herri	388
20	Wolves Born to Run	391
21	Trotasierra Hornachuelos	404
22	A.a. Valdemoro	406
23	UA Terrassa	406
24	Atletismo Macarena	422
25	Lô Esport Menorca	451
26	A.D.Sprint	481
27	CA Murcia PDS Group	498
28	Txindoki A.T.	511
29	Atmo. Tarancón	515
30	Barcelona At.	516
31	Aranda Granja D Chico Ibercaja	523
32	CD Surco Lucena	536
33	UDAT Talavera	540
34	Grupompleo Pamplona At.	542
35	Muntanyent S.Cugat	554
36	Atletismo Curtius	601
37	Universidad de Burgos	609
38	CA Mollet	634
39	Clínica Menorca CAUG	668
40	Club Deportivo Estadio	691
41	Zenit Atleet-La Mafia	691
42	Hinaco Monzón	719
43	Atlético Laredo-Camping_laredo	726
44.	At. Miajadas	733
45	EAMJ Playas de Jandía	736
46	Fraga-Bajo Cinca	772
47	At. Almendralejo	774
48	Gernikako AT	794
49	CAI Gran Canaria	845

MUJERES - Sub 18 (3.992 m)

1.	Irene Andújar Martínez	ALCMU	14:04
2.	Claudia Gutierrez Alonso	ASSSS	14:08
3.	Sabela Martinez Peon	SGPPO	14:12
4.	Fatima Hernandez Bogao	CARMU	14:18
5.	Rocio Garcia Ventura	ARDM	14:23
6.	Marina Altur Fernandez	INDE	14:24
7.	Andrea Jaen Martinez	INDE	14:27
8.	Ana Conceiçao Gamero	CAPEX	14:35
9.	Lucia Garcia Gonzalez	CILO	14:43
10.	Lucia Rodriguez Ramos	CAJJ	14:44
11.	Júlia Baldó Molina	ONTV	14:47
12.	Amanda Roman Vazquez	CHICA	14:49
13.	Emma Taggi Padro	FACT	14:53
14.	Marina Linares Rasines	LARS	14:53
15.	Naroa Pereira Tesouro	OUROR	14:55
16.	Yara Lopez Leal	SPOSG	14:56
17.	Candela Perez Peña	MITEX	14:58
18.	Patricia Delgado Gonzalez	ARDM	15:01
19.	Sandra Vadell Farrus	PEGIB	15:03
20.	Mercedes Santos-Orejon Ramirez	ACVCR	15:04
21.	Sandra Dominguez Martin	VELSA	15:06
22.	Pilar Rivaya Figaredo	GCCO	15:09
23.	Maria Alduan Martinez	PAMNA	15:12
24.	Amira Benmerzouk Aallovi	CAVB	15:14
25.	Maria Tenorio Albo	TRACU	15:16
26.	Marta Lara Moruno	CSUEX	15:19
27.	Laura Pedraza González	TRACU	15:23
28.	Noa Aguilera Duarte	NERMA	15:23
29.	Elene Galparsoro Balda	TATSS	15:24

30.	Clara Alles Pons	AESIB	15:25
31.	Maria Camacho Perez	CABP	15:27
32.	Aitana Catalán Sánchez	NOVTO	15:28
33.	Sara Centeno Gonzalez	VICVA	15:30
34.	Emma Garcia Garcia	CAVB	15:32
35.	Julia Tenorio Albo	TRACU	15:33
36.	Ana Derbaix Esteve	COCM	15:33
37.	Carolina Judez Mendez	ZENZ	15:34
38.	Carla Aranda Campuzano	VICVA	15:37
39.	Julia Arndt Adrover	PEGIB	15:38
40.	Laila Muñoz Oliveros	VICVA	15:41
41.	Estel Jordan Riba	CALLE	15:42
42.	Reyes Carrera Chacon	MAUSE	15:43
43.	Sabina Pintor Perez	SPRM	15:43
44.	Alba Garcia Calvo	VELSA	15:44
45.	Alejandra Diaz Gallego	ADMM	15:45
46.	Daniela Sierra Galvez	NERMA	15:45
47.	Susana Padron Morales	OUROR	15:46
48.	Sofia Perez Conesa	CARMU	15:46
49.	Aitana Pereda Riaño	BDZBI	15:48
50.	Aina Padro Majuelo	CALB	15:49
51.	Claudia Gomez Cardaba	SELS	15:52
52.	Isabel De Asprer Tena	ZENZ	15:54
53.	Noa Gracia Estrada	CALLE	15:59
54.	Julia Nortes Sanchez	PECA	15:59
55.	Marta Perez Campos	NERMA	16:03
56.	Lucia Gonzalez Perez	VELSA	16:04
57.	Carla Ferrara Bosch	CALLE	16:05
58.	Ane Barandiaran Soraluze	TATSS	16:05
59.	Mireia Crespo Fabado	METV	16:05
60.	Aroa Barbeito Besada	SGPPO	16:09
61.	Ana Ramirez Jimenez	POZM	16:10
62.	Cristina Suarez Fernandez	GSDO	16:10
63.	Izaskun Sanz Aramburu	BATSS	16:10
64.	Maria Blanco Lopez	CILO	16:11
65.	Agnes Urgeles Roura	CALB	16:12
66.	Paula Valle Pedraza	NERMA	16:13
67.	Paula Pallares Paje	COCM	16:14
68.	Elsa Diaz González	SPRM	16:14
69.	Laura Rodriguez Alvarez	GCCO	16:16
70.	Jimena Aguilar Araque	CAJJ	16:18
71.	Laila Martinez Para	INDE	16:18
72.	Veronica Piñuela Concepcion	ARDM	16:22
73.	Irene Redondo Olea	VICVA	16:23
74.	Sara Caraballero Avero	MOJFV	16:25
75.	Irune Mateo Hernandez	BATSS	16:25
76.	Lucia Sanchez Garcia	ASETO	16:28
77.	Alejandra Villafranca Sanz	NOVTO	16:29
78.	Jana Alguersuari Torrens	PEGIB	16:30
79.	Ines Gomez De Coca	VICVA	16:31
80.	Helena Colsa Aguirreburualde	LARS	16:31
81.	Lucia Fernandez Casuso	BEZS	16:32
82.	Almudena Lopez Lozano	CAJJ	16:33
83.	Aina Civil Safont	JBEB	16:33
84.	Sofia Marianella Campanini Carol	PECA	16:34
85.	Bruna Miralpeix Busquets	CAVB	16:34
86.	Èlia Val Pascuet	CAVB	16:37
87.	Maria Marquez Parejo	MITEX	16:37
88.	Irati Erro Ugalde	BATSS	16:42
89.	Teresa Martínez Aranda	TRATO	16:43
90.	María Flores García	CHACA	16:43
91.	Eva Mira Valiente	TRACU	16:44
92.	Irene Gomez Gonzalez	ZENZ	16:45
93.	Teresa Carretero Carretero	TAFNA	16:46
94.	Aroa Goñi De La Torre	TAFNA	16:47
95.	Paula Gomez Rodriguez	ARDM	16:49
96.	Rocio Monge Orozco	POZM	16:50
97.	Ainhoa Albisu Sarasola	TATSS	16:50
98.	Aitana Millez Ororbia	PAMNA	16:54
99.	Daniela Palacio Fernandez	ADGO	16:54
100.	Ines Mayor Cofrade	NOVTO	16:56
101.	Haizea Aberasturi Malaxechevarria	GATBI	16:57
102.	Lucía Muñoz Alarcon	TRACU	16:57
103.	Laura Martorell Luna	PEGIB	16:57
104.	Celia Rodriguez Alvarez	GCCO	16:58
105.	Andrea García Del Caño	VICVA	16:59
106.	Angela Lorenzo Fernandez	CABP	17:00
107.	Eva Rodriguez Sanchez	ADGO	17:00
108.	Sara Serrano Mera	ARDM	17:01
109.	Jimena Bartolome Blanco	ZAMZA	17:01
110.	María San Juan Núñez	CUECU	17:02
111.	Sara Moreno Maleno	ACVCR	17:02

112.	Carla Serrano Mera	ARDM	17:02
113.	Noa Monzon Giner	INCBU	17:02
114.	Arene Pujana Cuellar	BDZBI	17:03
115.	Manuela Carpintero Jimenez	SPRM	17:04
116.	Berta Boix Noguera	JBEB	17:04
117.	Rebeca Alvarez Rodriguez	NEWL	17:05
118.	Fatima Fernandez Franco	CURH	17:05
119.	Lidia Martinez-Losa Martinez	CARMU	17:06
120.	Marta Reyes Menendez	CILO	17:06
121.	Ines Bertol Gil	SSRM	17:06
122.	Maria Bauzá De La Linde	BATSS	17:09
123.	Victoria Cordon Diaz	COAH	17:10
124.	Noa Sevilla Amo	BDZBI	17:10
125.	Ane Iparragirre Aiestaran	TATSS	17:12
126.	Jimena Fernandez Alonso	GSDO	17:15
127.	Leyre Rodriguez Quevedo	JBEB	17:16
128.	Paula Obrador Moll	PORIB	17:16
129.	Carlota Fernandez Ferrero	CILO	17:17
130.	Mar Espartero Polino	CALB	17:20
131.	Sara Cristina Diz Da Rocha	SGPPO	17:20
132.	Alba Toro Vega	CAPSE	17:20
133.	Mª Del Mar Paredes Lopez	CARMU	17:20
134.	Sara Baena Estevez	CARMA	17:21
135.	Natalia Moreno Gómez	TRACU	17:24
136.	Berta Rota Solsona	JBEB	17:27
137.	Erika Bueno Ruiz	CAJJ	17:28
138.	Mariela Quijano Fernandez	OUROR	17:28
139.	Hajar Ghanemi Mellouki	NERMA	17:30
140.	Claudia Diaz Nogueiro	ADGO	17:31
141.	Bruna Torrentbo Macia	JBEB	17:32
142.	Judith Liberal Suarez	MITEX	17:34
143.	Jimena Camarero Rubin	SPRM	17:34
144.	Queralt Bartolo Diaz	CAVB	17:36
145.	Haizea Gerrikabeitia Uriguen	GATBI	17:36
146.	María Bravo Garrido	GAISE	17:36
147.	Emma Miranda Carame	JACSE	17:39
148.	Paula Torres Pardo	SGPPO	17:41
149.	Queralt Casacuberta Ferre	JBEB	17:41
150.	Carolina Navalon Paton	PECA	17:42
151.	Ana Dominguez Salvago	INDE	17:42
152.	Amaya Gonzalez Martinez	GSDO	17:43
153.	Marta Ramirez Serrano	MITEX	17:43
154.	Belen Ibañez Armas	SSRM	17:44
155.	Ines Morales Cano	ADMM	17:46
156.	Laura Santanera Morcillo	CAVB	17:48
157.	Claudia Pardo Cruz	METV	17:49
158.	Clara Gonzalez Enriquez	CAJJ	17:49
159.	Laura Sanchez Oliveras	CALB	17:49
160.	María Gallardo Martín	CARMA	17:50
161.	Guadalupe Regalado Garcia	MITEX	17:51
162.	Carmen Abascal Rueda	LARS	17:51
163.	Maria Briffett Galvan	AAMM	17:52
164.	Lucia Gomez Gil	ADMM	17:54
165.	Paule Hernandez Gonzalez	BDZBI	17:55
166.	Lydia Lopez Selfa	ALCM	17:55
167.	Agnes Feliu Casal	POBLE	17:59
168.	Clara Lopez Correas	AAMM	18:01
169.	Silvia Garcia Soto	CARMU	18:02
170.	Luna Esteban Verdugo	AAMM	18:02
171.	Elena Miguel Ruiz	INCBU	18:04
172.	Virginia Aguado Perez	NEWL	18:07
173.	Candela Lavado Candelario	CAPEX	18:10
174.	Claudia Ferrandis Alvarez	SPRM	18:10
175.	Alejandra Vigo Rodriguez	SSRM	18:11
176.	Lucia Romero Santos	CAOSE	18:12
177.	Barbara Sanchez-Mesas Andres	POZM	18:17
178.	Nuria Collell Creus	CAVB	18:18
179.	Coral Castellano Perlado	SSRM	18:19
180.	Daniela Garcia Antuña	GCCO	18:21
181.	Noa Pereira Peralba	SGPPO	18:22
182.	Irati Fernandez Serrano	GATBI	18:22
183.	Sofia Rivas Landa	BEZS	18:23
184.	Sofía Pérez Tirado	TRACU	18:23
185.	Marta Castro León	PAMNA	18:24
186.	Miruna Crina Stoica	CABOH	18:25
187.	Irene Colchero Cabrejas	SCOZ	18:25
188.	Gaia Espinós Balagué	POBLE	18:25
189.	June Beaskoetxea Artetxe	GATBI	18:26
190.	Sara Arroyo Para	SAASA	18:26
191.	Lucia Rodriguez Gonzalez	MOJFV	18:27
192.	Nyra Horta Gonzalez	CHICA	18:28
193.	Maria Safont Trujillo	METV	18:29
194.	Helena Díaz Madera	LEPH	18:30
195.	Lydia Carretero Carretero	TAFNA	18:31
196.	Paula Alvarez Valle	CILO	18:31
197.	Esther Cotano Circujano	CSUEX	18:33
198.	Elena Montesinos Rodriguez	METV	18:35
199.	Aya Bednaoui Filahi	CALLE	18:35
200.	Alba Montoya Garcia	BEZS	18:36
201.	Lucia Castilla Zambrano	CAPEX	18:38
202.	Triana Cabezas Paez	NERMA	18:41
203.	Maria Garcia Galvez	ACVCR	18:41
204.	Helena Diaz Madera	LEPH	18:41
205.	Irene Herrero Carrio	GCCO	18:42
206.	Iciar Iriberri Castillo	PAMNA	18:42
207.	Paula De Diego Bolado	TRATO	18:43
208.	Eider Orrio Ondarra	PAMNA	18:43
209.	Àngels Palomares I Marín	PECA	18:44
210.	Elene Casado Arin	BATSS	18:45
211.	Ariadna Gómez Saiz	CUECU	18:45
212.	Ainara Mejía Fidalgo	SSRM	18:47
213.	Clara Calleja Ballerin	CUECU	18:49
214.	Itziar Gómez Tevar	CUECU	18:53
215.	Maria Ferriol Calafell	INDE	18:53
216.	Neila Cabestrero Alonso	INCBU	18:57
217.	Martina De Blas Reyes	PEGIB	18:57
218.	Carla Herreros Garcia	AAMM	19:01
219.	Yoana Macua Muruzabal	TAFNA	19:04
220.	Adriana Peiro Gorriz	ZENZ	19:04
221.	Irene Lobo Loredo	ADGO	19:05
222.	Thais Urquidi Paniagua	NOVTO	19:05
223.	Marina Bayo Holgado	ADMM	19:08
224.	Andere Amunategui Goicoechea	GATBI	19:09
225.	Alejandra Perez Figuero	INCBU	19:09
226.	Lidia Infante Lopez	ACVCR	19:11
227.	Julia Rodenas Martin	TRATE	19:11
228.	María De Jesús Rodríguez Delgado	MOJFV	19:13
229.	Angela Carrara Rios	CHICA	19:13
230.	Andrea Cueto Rodriguez	MGCSE	19:16
231.	Sara Alejandro Chamorro	VELSA	19:17
232.	Maria De Las Mercedes Calvillo García	ACVCR	19:19
233.	Leire Peña Entisne	CARMA	19:20
234.	Ninbe Pampin Rodriguez	GATBI	19:20
235.	Emma Cabanas Crego	OUROR	19:21
236.	Ivana Soriano Santiago	TSICO	19:32
237.	Aitana Subires Carillo	CARMA	19:36
238.	Estela Ortiz Hinojosa	CSUEX	19:37
239.	Carla Heredia Palomo	CARMA	19:46
240.	Alea Guzmán Rubio	SSRM	19:48
241.	Laura Garcia Cortes	MITEX	19:52

242.	María Beltrán Muñoz	CAJJ	19:55
243.	Susana Sala Bonal	PECA	19:55
244.	Sofia Lopez Alonso	ASETO	19:55
245.	Candela Pintado Martin	CAPEX	19:56
246.	Adriana Dominguez Diaz	TSICO	19:59
247.	Elena Hernández Betancor	MOJFV	20:04
248.	Fernanda Basilio Dominguez	POZM	20:07
249.	Alicia Aguilera Calleja	TSICO	20:09
250.	Maria Delgado Bellido	LTOSE	20:10
251.	Silvia Lopez Vega	NEWL	20:13
252.	Diana Sáez Ruanes	ASETO	20:16
253.	Estela Ortiz San Roman	LARS	20:24
254.	Alba Díaz Martin	TRATO	20:34
255.	Olivia Herrero Martinez	POZM	20:37
256.	Olaia Olabarrieta Etxebarria	GATBI	20:44
257.	Alba Fuentes Nicolás	NEWL	20:45
258.	Adriana González Jiménez	VELSA	20:45
259.	Esther Carrara Rios	CHICA	20:54
260.	Carla Sanchez Cano	ARDM	20:58
261.	Maria Garcia De Leon Peral	ACVCR	21:09
262.	Lola Gonzalez Ortega	GCCO	21:12
263.	Nerea De Leon Trujillo	MOJFV	21:30
264.	Alba Fonseca Garcia-Calvo	ASETO	21:31
265.	Silvia Diez De La Fuente	BEZS	21:35
266.	Blanca Díaz Martín	TRATO	21:35
267.	Lucia Martin Cruz	CAPEX	21:37
268.	Angela Miguel Segura	INCBU	21:39
269.	Rocio Naranjo Arrife	CSUEX	21:44
270.	Blanca Romero Delgado	MITEX	22:32
271.	Lucía Pardal Pérez	TSICO	23:05
272.	Martina Pérez Bermúdez	LTOSE	23:54
273.	Paola Martín Ramos	CAIGC	24:05
274.	Angielina Calix Turcios	GSDO	24:49
275.	Clara Alfonso Martínez De Ubago	CAOSE	26:16
276.	Cristina Avecilla Segura	OHMSE	27:23
	Lucia Perez Benito	INCBU	DNF
	Carlota Barraca Garcia	SJASE	DNF
	Lucia Guerrero Lozano	ADMM	DNS
	Lidia Iñesta Duran	CSUEX	DNS
	Beatriz Delgado Santiuste	LARS	DNS
	Gema María Moya Anguita	CUECU	DNS
	Alba Castro Rubio	NOVTO	DNS
	Jone Ugarte Gorospe	BDZBI	DNS
	Naroa Olmo Gonzalez	BDZBI	DNS
	Paula Megia Candelario	CAPEX	DNS
	Daniela Vega Muñoz	SPASE	DNS
	Maria Bañez Egea	SPASE	DNS
	Daniela Martín López	LEPH	DNS
	Lia Montero Peña	BAHCA	DNS
	Ada Molina Jimenez	MAUSE	DNS
	Nora Lorenzo Fernandez	CABP	DNS
	María De Los Angeles Sánchez Cabral	CHACA	DNS
	Miquelina Gorgals Saborit	CAVB	DNS
	Irene Lirio Martínez	ARUNM	DNS
	Cloe Olmos Gilabert	GRAGR	DNS
	Jimena Pons Abad	INDE	DNS
	Noa Sancho Peñas	INDE	DNS
	Patricia Ruiz Tapia	INDE	DNS
	Ana Rosales Borrego	BARSE	DNS
	Lucia Murillo Fernandez-Ballesteros	BARSE	DNS
	Nika Barrera Lopez	BARSE	DNS
	Valle Gomez Vallejo	BARSE	DNS
	Ainhoa Miñon Jiménez	OHMSE	DNS
	Candela Matute Humanes	OHMSE	DNS
	Elena Payán Navarro	OHMSE	DNS
	Andrea Peña Ruiz	POLCA	DNS
	Carmen Martinez Baena	SJASE	DNS
	Carolina Diaz De La Iglesia	SSRM	DNS

Clasificación por equipos

1	Atmo. Tarancón	136
2.	Vicky Foods Athletics	137
3.	Trops-Cueva de Nerja	149
4	Ardillas-Escorial	149
5	CA Vic	181
6	Pegasus AC	189
7	Unicaja Jaén Paraíso Interior	244
8	UCAM-Cartagena	249
9	Txindoki A.T.	252
10	Ciudad de Lugones	265
11.	Aldaha Lleida UA	277
12	VelSalamanca	278
13	S.G.Pontevedra	282
14	Super Amara BAT	286
15	A.D.Sprint	303
16	RGCultural Covadonga	308
17	Zenit Atleet-La Mafía	323
18	Atletismo Mitreo	329
19	CA Laetania	332
20	Atletismo Noves	352
21	Ouresne Atletismo	353
22	Bidezabal Durango AT	376
23	JAB-Berga	387
24	C.A.Peterr Capet	408
25	Atlético Laredo-Camping Laredo	419
26	Grupompleo Pamplona At.	421
27	Valdepeñas AC-SistemasVelcom	460
28	AD Gijón Atletismo	474
29	At. Pozuelo	483
30	A.D.Marathon	486
31	Deportiva tafalla	495
32	Metaesport Riba-Roja Turia	497
33	Club Deportivo Estadio	508
34	Gernikako AT	517
35	CAPEX	518
36	SS.Reyes-CC Menorca	528
37	A.A.Moratalaz	599
38	At. Campisur	600
39	Aranda Granda D Chico Ibercaja	603
40	Bezana Atletismo	604
41	EAMJ Playas de Jandía	611
42	Atletismo Cuenca	619
43	Atletismo Cartama	634
44	C.A. New Runners	666
45	TrainingRey	677
46	Atletismo Seseña	693
47	Trotasierra Hornachuelos	833

HOMBRES - Sub 16 (2.958m)

1.	Guillem Cuartero Sans	CNVB	8:49
2.	Aritz Blasco Echevarria	SPRM	8:53
3.	Lander Payne Seyller	CDBM	8:54
4.	Yonas Mateos Rodriguez	VICVA	9:04
5.	Manuel Cruz Tejada	ECVSE	9:05
6.	Alex Sangil Casado	RABV	9:08
7.	Alejandro Medina Del Aguila	METV	9:08
8.	Alejandro Peralvarez Lopez	TSICO	9:08
9.	Diego Hernando Carrera	CUECU	9:09

10.	Julen López Galera	ALBAB	9:12
11.	Guillermo Lopez Garcia	ADMM	9:15
12.	Hugo Marquez Vera	TSICO	9:16
13.	Ramy Idryssy Lamchachti	UNIGU	9:21
14.	Geray Mota Perez	PEGIB	9:22
15.	Biel Vivacqua Cotanda	CAICS	9:23
16.	Marc Benavent Pellicer	ASCT	9:24
17.	Andres Pelayo Salgado	CAMBU	9:25
18.	Mario Gomez Machin	ADMM	9:25
19.	Maxim Valencia Piñol	XPOLE	9:27
20.	Cesar Ramos Noreña	CILO	9:27
21.	David Muñoz Alarcon	TRACU	9:28
22.	Isaac Viciosa Villa	VICVA	9:28
23.	Nils Lehmann Podadera	SPRM	9:28
24.	Omar Herrendo Hurtado	ACVCR	9:29
25.	Jordi Mitchell White	INDE	9:29
26.	Manuel Hernansanz Arranz	RACVA	9:29
27.	Adam Herrendo Hurtado	ACVCR	9:29
28.	Ruben Cordoba Garrido	CUECU	9:31
29.	David Montesino Rodriguez	AAMM	9:32
30.	Urko Ibarguen Rodriguez	BATSS	9:32
31.	Pablo Rodriguez Herrero	AAAO	9:32
32.	Unai Gonzalez Quintana	BATSS	9:33
33.	Hugo Zuluaga Lamazares	CASC	9:33
34.	Hamza El Amraouy	TRATE	9:34
35.	Enrique Garcia Garcia-Boente	LUELU	9:34
36.	Marco Esteban Rodriguez	ARDM	9:34
37.	Roger Lopez Beltra	CALLE	9:36
38.	Eloy Noguera Fuste	FCBB	9:36
39.	David Rosendo Gonzalez	GAISE	9:36
40.	Antonio Sagredo López	ALBAB	9:36
41.	Lucas Más Fernández-Barrutia	ARDM	9:36
42.	Jorge Lluch Alvarez	ALBAB	9:37
43.	Izan Baidez Cespedes	PEGIB	9:37
44.	Isaac Gómez Gómez	TSICO	9:38
45.	Pedro Matias Vazquez Noguera	CILO	9:38
46.	Victor Fernandez Ortiz	VICVA	9:38
47.	Arturo Campa Gutierrez	BEZS	9:38
48.	Jacobo Anento Gracia	TRATE	9:38
49.	Alejandro Sala Picazo	ALBAB	9:38
50.	Mario Casas Mendez	BAHAL	9:39
51.	Isaac Graell Aguilera	CALLE	9:40
52.	Juan Carlos Garzon Angulo	INDE	9:40
53.	Mateo Cardoso Botica	TRATO	9:40
54.	Ismael Ben Arafa Roman	ZENZ	9:41
55.	Haidar Del Pozo Fernandez	CAMBU	9:41
56.	Jorge Gisbert Moral	ALCA	9:41
57.	Elias Benhlal Kohal	PAMNA	9:41
58.	Walid Benktib El Jibari	MOLB	9:42
59.	Luis Prieto De Sosa	TDBEX	9:42
60.	Bilal Dahaoui Karym	TURTE	9:44
61.	Alvaro Hernando Ruiz-Belloso	SCOZ	9:45
62.	Alonso Quintillán López	CASC	9:45
63.	Manel Madrigal De La Vega	CAICS	9:46
64.	Alonso Valverde Barbero	SAASA	9:47
65.	Pablo Moro Devin	UACM	9:48
66.	Miguel Bargueño Calvo	UNIGU	9:48
67.	Oriol Saborit Cervera	CAICS	9:49
68.	Andres Romero Ramos	SPRM	9:50
69.	Javier Masero Urendez	CAPEX	9:50
70.	Daniel Llorente Rodriguez	ADMM	9:50
71.	Gonzalo Bonal Cascón	VELSA	9:50
72.	Óscar De La Ossa López	TRACU	9:50
73.	Gonzalo Montealegre Muñoz	CUECU	9:51
74.	Asier Armada Diaz	FCBB	9:51
75.	Joao Vithor Puigros Araujo	CTTIB	9:51
76.	Jose Antonio Martin Muñoz	SPRM	9:51
77.	Ramiro Fernandez Cimiano	SELS	9:52
78.	Alejandro Laboria Rodriguez	XAFLE	9:52
79.	Pedro Huerta Heras	TRACU	9:53
80.	Gabriel Vazquez Sancho	AMJEX	9:54
81.	Gabriel Perez Perez	UACM	9:55
82.	Leo Guerrero Inoue	MSCB	9:57
83.	Gael Gonzalez Paniagua	NEWL	9:57
84.	Mauro Rodriguez Alvarez	CASC	9:57
85.	David Almudi Membrado	TRATE	9:57
86.	Julio Manuel Manjon Becerra	UMAM	9:58
87.	Badr Eddin Haffane Tribak	JANJ	9:58
88.	Alejandro Llames Perez	CILO	9:58
89.	Jaime Lara Chicote	CAJJ	9:59
90.	Alejandro Benito Parras	UNIGU	9:59
91.	Diego Gonzalez Varona	CAMBU	9:59

92.	Oriol Morals Vaque	XAFLE	10:01
93.	Mateo Garcia Perez	WOLO	10:01
94.	Gabriel Alazar Lauret Garcia	AUMMU	10:01
95.	Urtzi Arranz Fernandez	LAUVI	10:02
96.	Andres Guerrero Contreras	CAPEX	10:02
97.	Jose Fabian Conejo Molina	ALJSE	10:02
98.	Pau Bosch Lopez	MSCB	10:03
99.	Iñaki Andrés Carralero	TRACU	10:03
100.	Victor Dominguez Rodriguez	CARMA	10:03
101.	Julian Andres Jimenez Foronda	CAICS	10:03
102.	Ruben Gomez Muñoz	ADMM	10:04
103.	Esteban Sanchez Haro	NERMA	10:04
104.	Juan Miguel Franco Morales	CAJJ	10:04
105.	Victor De La Fuente Barreda	CAMBU	10:04
106.	Gonzalo Turmo Arnedo	FCBB	10:05
107.	Guerau Carrillo Soto	POBLE	10:05
108.	Andreu Sangros Gomez	RABV	10:05
109.	Liberto Garcia Leal	FCBB	10:05
110.	Javier Rodriguez	MAUSE	10:06
111.	Aitor Del Moral Rubio	CATTO	10:06
112.	Miguel Ruiz Bogas	TSICO	10:06
113.	Rodrigo Serrano Domenech	CROM	10:06
114.	Mateo Jimenez Suberviola	WOLO	10:06
115.	Juan Carlos Perez Perez	GAISE	10:06
116.	Marcos Alberdi Guerra	BEZS	10:07
117.	Francisco Gras Serrano	TRATO	10:07
118.	Fabio Vargas Guzman	POLCA	10:07
119.	Jan Herrera Messeguer	UATB	10:07
120.	Daniel Benito Parras	UNIGU	10:07
121.	Peru Luengo Aldamizetxebarria	GATBI	10:08
122.	Mario Santiago Duro	CAJJ	10:08
123.	Antonio Manuel Fuentes Torralbo	NERMA	10:09
124.	Martin Puchol Lozano	INDE	10:10
125.	Lucas Santiso Vazquez	LUELU	10:10
126.	Joan Buigues Garcia	DMAA	10:10
127.	Youssef Karin Jimenez	VBECO	10:10
128.	Daniel Madueño Garcia	TSICO	10:11
129.	Carlos Olay Martinez	AMJEX	10:11
130.	Julen Gil Sanchez	UATB	10:12
131.	Nicolas Benavente Martin	BAHAL	10:12
132.	Simon Camino Puentes	VICVA	10:13
133.	Juan Diaz Ribas	EIVIB	10:13
134.	Javier De Anta Álamo	UMAM	10:13
135.	David Guillen Alarcon	CUECU	10:13
136.	Rubén Martín Merino	NOVTO	10:13
137.	Aimar Restituto Irisarri	PAMNA	10:13
138.	Álvaro Peso Garcia	CAJJ	10:13
139.	Miquel Luis Medrano	PEGIB	10:14
140.	Martin Caballero Pajuelo	POLCA	10:14
141.	Jorge Hernandez Arnes	VELSA	10:14
142.	Marcos Jaén Escudero	ALBAB	10:14
143.	Jorge Ruiz Gomez	CUECU	10:15
144.	Pau Llorente Chamorro	FCBB	10:15
145.	Héctor Pena Montalvo	ACVCR	10:15
146.	Sergio Fernández Martín	VELSA	10:15
147.	Carlos Manuel Morales Grimon	ADNRU	10:16
148.	Noah Alonso Hernandez	OLY21	10:16
149.	Albert Manresa Sendra	XPOLE	10:16
150.	Pablo Burgos Cestero	ZENZ	10:16
151.	Jose Veron Goyeneche	SCOZ	10:16
152.	Luis Suarez Yerga	ECVSE	10:16
153.	Gonzalo Alvaro Redondo	SCOZ	10:17
154.	Khalid Jaadar Khatraui	CALLE	10:17
155.	Ignacio Marin Gimeno	AMJEX	10:17
156.	Adrián López Crego	SAASA	10:17
157.	Luis Navarro Collada	CUECU	10:17
158.	Bruno Piña Díaz-Guerra	TRATO	10:18
159.	Eñaut Arostegui Gorostidi	TCFSS	10:18
160.	Alvaro Caja Canovas	CALLE	10:18
161.	Gorka Garcia Estevez	BATSS	10:19
162.	Aaron Laencina Moya	UNIMU	10:19
163.	Jon Porta Vicente	XKKSS	10:19
164.	Oier García Galardi	HIRNA	10:19
165.	Adrian Gonzalez Rodriguez	OROTF	10:19
166.	Samuel Gimenez Salgado	CAICS	10:19
167.	Gonzalo Gonzalez Soto	POLCA	10:20
168.	Asiel Wernli Alvarez	MSCB	10:20
169.	Voro Mas Pallares	CAICS	10:20
170.	Alvaro De Benito Marco	QUIGU	10:20
171.	Guillermo Cosano Manjavacas	TSICO	10:20
172.	Uriel Gil De Pareja Garcia	AUMMU	10:21
173.	Hugo Garcia Doñoro	CROM	10:21
174.	Gonzalo Garcia Canales	NERMA	10:21
175.	Diego Barriendos Perales	ZENZ	10:21
176.	Luca Nievas Jung	BAHMA	10:21
177.	Ander Villegas Martija	TCFSS	10:21
178.	Jorge Barriendos Perales	ZENZ	10:22
179.	Jesus Herrador Estrella	CAJJ	10:23
180.	Tomas Bravo De Laguna Cifuentes	SLUGC	10:23
181.	Pablo Garces Prados	RUNGR	10:23
182.	Samuel Rodriguez Marina	AMJEX	10:26
183.	Manuel Noval Vega	CILO	10:26
184.	Adrian Sacristan Garcia	SPRM	10:27
185.	Ivan Vallejo Mate	CAMBU	10:28
186.	Miguel De Paco Calatrava	CARMU	10:28
187.	Rafael Torralba Arroyo	BAHAL	10:30
188.	Ricard Perez Miró	DMAA	10:30
189.	Martin Sese Galindo	XPOLE	10:30
190.	Angel Gaspar Aedo Haute	ECISE	10:31
191.	Jon Perez Amunarriz	BATSS	10:31
192.	Aitor Sánchez García	TRACU	10:31
193.	Lucas Hermida Fernández	GLESE	10:31
194.	Manuel Guerrero Naranjo	CHACA	10:32
195.	Julian Ferretjans Garcia	CARMU	10:32
196.	Álvaro Arranz Fernández	TRATO	10:32
197.	Mateo Perales Sánchez	CUECU	10:32
198.	Javier Lizana Insa	TRATE	10:32
199.	Andres Piquer Catala	TRATE	10:32
200.	Jorge Bonilla Reina	BEZS	10:33
201.	Adrian Ropero Burillo	MEBCR	10:34
202.	Paulo Jose Porto Roig	EIVIB	10:34
203.	Mikel Señas Paternain	HIRNA	10:34
204.	Oliver Lozano Horsfall	CROM	10:34
205.	Angel Fernandez Aguilera	NERMA	10:34
206.	Josep Amor Rincon	LLOG	10:35
207.	Jon Casado Arin	BATSS	10:36
208.	Alex Fernandez Elizegi	TCFSS	10:37
209.	Rubén Ferrera Campos	GLESE	10:37
210.	Santiago Escriva De Romani	UMAM	10:37
211.	Cayetano Úbeda Fijo	ECISE	10:38
212.	Jorge Albares Morales	TRACU	10:38
213.	Manuel Maceiras Rodriguez	CASC	10:38
214.	Roberto Crespo Gonzalez	ECVSE	10:39
215.	Oier Caballero Izquierdo	PAMNA	10:39
216.	Babacar Sene	OLY21	10:40
217.	Pablo Ormad Grasa	SCOZ	10:41
218.	Nicasio Alvarez Prieto	WOLO	10:42
219.	Jon Garate Blanca	GATBI	10:44

220.	Eric Mora Mari	EIVIB	10:44
221.	Ramon Ferretjans Garcia	CARMU	10:45
222.	Khrystian Trujillano Arroyo	LAUVI	10:45
223.	Javier Aracil Sanchez	AUMMU	10:45
224.	Gonzalo Guirao Macanas	AUMMU	10:46
225.	Iñigo Molina Ardanaz	INDE	10:46
226.	Manez Azumendi Balado	LAUVI	10:47
227.	Hector Jesus Arbelo Alvarez	CURH	10:49
228.	Pablo Escobar Perez	POLCA	10:49
229.	Mario Rodriguez Martin	OROTF	10:50
230.	Nicolas Viaene Ocejo	BEZS	10:51
231.	Pedro Porres Gonzalez	BEZS	10:52
232.	German Villar Jambrina	CAMBU	10:53
233.	Carlos Rabanillo Rivero	SAASA	10:53
234.	Jorge Nicolas Asensio	SPRM	10:54
235.	Victor Aragues Corriol	TRATE	10:54
236.	Mario Polo Tendero	VELSA	10:55
237.	Juan Romero Rosa	CAPEX	10:55
238.	Latyr Sene	OLY21	10:55
239.	Adrian Perez Pedraza	ZENZ	10:56
240.	Lucas Garcia Sanjuan	ALCA	10:56
241.	Javier Beroiz Ibañez	INDE	10:56
242.	Pepe Jiménez López	INDE	10:57
243.	Aran Garcia Alvarez	MSCB	10:57
244.	Xabat Urkiola Azurmendi	TCFSS	10:58
245.	Alvaro Sanchez Lascorz	ZENZ	10:58
246.	Raul Garcia Morraja	INDE	11:00
247.	Daniel Fernandez Alonso	BEZS	11:00
248.	Carlos Gorbea Martin	SAASA	11:01
249.	José López Rísquez	ACVCR	11:01
250.	Juan Garcia Cruz	BAHAL	11:02
251.	Guillermo Revillo Pastor	POLCA	11:02
252.	Guillermo Valero Rico	CVCA	11:03
253.	Roger Abos Martinez	XPOLE	11:04
254.	Alvaro Nieto Gonzalez	COLCO	11:05
255.	Elias Garcia Garcia	UACM	11:05
256.	Antony Cristofer Gonzalez Davila	EIVIB	11:07
257.	Mario Lazcano Gil	CILO	11:07
258.	Alejandro Martinez Rubial	NEWL	11:08
259.	Alex Solbas Gutierrez	UATB	11:08
260.	Carlos Delgado Oliveros	CABOH	11:09
261.	Alvaro Romero Zaragoza	NOGMU	11:09
262.	Carlos Tomas Polo	PVAA	11:09
263.	Oscar Romero Nogales	AMJEX	11:10
264.	Sergio Acebedo Rasero	FREEX	11:10
265.	Javier Berrueta Ciriza	PAMNA	11:11
266.	Victor Rosa Roig	INDE	11:12
267.	Alvaro Hernandez Perez	SAASA	11:13
268.	Luis Jesus De Miguel Ballesteros	CROM	11:13
269.	Alexis García Iglesias	VELSA	11:14
270.	Guillermo De La Costa Fernández	LEPH	11:14
271.	Carlos Sanchez Sequeda	CAPEX	11:18
272.	Pau Jagersma Gonzalez	DMAA	11:18
273.	Amets Mantzizidor Salazar	GATBI	11:18
274.	Pablo Gomez Torres	EIVIB	11:19
275.	Pablo Torres Sequeda	EIVIB	11:20
276.	Daniel Roldan Muiños	CROM	11:20
277.	Mariano Pelaez Ceballos	CALSE	11:22
278.	Martin Arsuaga Carabelos	TCFSS	11:22
279.	Eneko Rodriguez Garcia	ECVSE	11:22
280.	Airam Medina Diepa	CAIGC	11:22
281.	Francisco Elez Toribio	UACM	11:23
282.	Mario Salgado Moreno	MAUSE	11:23
283.	Oscar Garcia Revenga	ADMM	11:24
284.	Pablo Garcia Cerrato	TDBEX	11:26
285.	Samuel Pichardo Orillan	CURH	11:28
286.	Max Mora Lobmeyer	AROTF	11:28
287.	Victor Rodríguez Escobar	TRATO	11:29
288.	Manuel Castillo Goñi	INDE	11:29
289.	Guillermo Sanz Barral	RIBNA	11:29
290.	Josep Boixareu Mor	CNVB	11:30
291.	Melwin Bayardo Guzman Gutierrez	AMJEX	11:30
292.	Alvaro Quintana Mendez	OROTF	11:31
293.	Lucas Bocanegra Caraballo	JDHSE	11:32
294.	Eloy Mejias Camarero	SPASE	11:33
295.	Diego Iglesias Varela	VETSE	11:33
296.	David Fuente Fernandez	CAOSE	11:33
297.	Leon Nuñez Menendez	CASC	11:34
298.	Rodrigo Martinez Tejerina	CILO	11:34
299.	Diego Meneses Rueda	MGCSE	11:37
300.	Alvaro Trinidad Herrera	ARCH	11:38
301.	Isaís López López	OLY21	11:39
302.	Ruben Zambrana Romero	CALSE	11:39
303.	Marcos Moro Alonso	VELSA	11:41
304.	José María Rodriguez Valle	TSICO	11:41
305.	Pablo Mejias Cruz	CURH	11:41
306.	Oliver Lopez Luna	CURH	11:41
307.	Mateo Morales Casado	SAASA	11:41
308.	Joel Barros Fernandez	WOLO	11:42
309.	Jaime Noci Morales	LTOSE	11:43
310.	Rodrigo Sanchez Llorente	CROM	11:46
311.	Juan Jimenez Ortiz	AMJEX	11:46
312.	Oier Frutos Saez	LAUVI	11:48
313.	Jesus Diaz Baro	POLCA	11:51
314.	Jezer Pla Britos	INDE	11:51
315.	Aday Izquierdo Tejera	OROTF	11:52
316.	Izan Monserrat Fernandez	DMAA	11:53
317.	Gonzalo Segundo Rodriguez	CHICA	11:56
318.	Víctor Pino García	OHMSE	11:56
319.	Andoni Apraiz Torres	GATBI	11:58
320.	Nicolas Nocito Martinez	UMAM	12:03
321.	Jeremiah Edobar Egharevba	RIBNA	12:03
322.	Jorge Delgado Vallejo	INMCA	12:05
323.	Fernando Troncoso Gil	CAIGC	12:07
324.	Marcos Sangil Casado	INDE	12:07
325.	Adam Hanus Roca	UATB	12:07
326.	Ekaitz Etxebarria Arrizabalaga	LAUVI	12:11
327.	Robert Mihai Stoica	CABOH	12:13
328.	Owen Pedrero Cabrera	OLY21	12:13
329.	Martin Fernando Martin Muñoz	CAOSE	12:14
330.	Javier Muñoz Moral	PALSE	12:16
331.	Ivan Delgado Serer	DMAA	12:16
332.	German Figueiras Berenguer	CARMU	12:19
333.	Aarón León Martinez	CAPSE	12:24
334.	Alejandro Dominguez Randos	CAPEX	12:24
335.	Ricardo Cofré Zunino	COAH	12:28
336.	Alejandro Pérez Jiménez	GLESE	12:29
337.	Juan Manuel Hernandez Martin	ECVSE	12:30
338.	Rudy Jair Gomez Gomez	CALLE	12:31
339.	Borja Egea García	CAPSE	12:32
340.	Alfredo Gonzalez Zurita	UNIGU	12:32
341.	Pablo Gallardo Espina	CABOH	12:35
342.	Daniel Frias Perez	INDE	12:35
343.	Alvaro Lopez Senovilla	VICVA	12:37
344.	Diego De Frutos Lancha	UACM	12:37
345.	Luis Gómez Pajaro	QUASE	12:40
346.	Enol Vazquez Menendez	WOLO	12:41
347.	Beltran Del Valle Pérez De Olaguer	INDE	12:44

348.	Roger Mitjans Muñoz	CNVB	12:49
349.	Eloy Jurado Martin	NERMA	12:51
350.	Daniel Álvarez Rodríguez	CHICA	12:52
351.	Alejandro Pérez Romero	JDHSE	12:54
352.	Alfredo Gamboa Sanchez	OHMSE	12:55
353.	Luca Torres Sánchez	LTOSE	12:58
354.	Pablo Manzanera Gil	AUMMU	12:58
355.	Aitor Varoucha Sanchez	CNVB	13:02
356.	Marcos Escarraza Vega	ECVSE	13:03
357.	Sergio Mayoral Torrres	ALJSE	13:10
358.	Armando Giraldez Marquez	INDE	13:15
359.	Erik Font Garcia	VELSE	13:19
360.	Roberto Mosqueda Cejudo	CHACA	13:25
361.	Dani Atoche Crespo	INDE	13:33
362.	Samuel Nuñez Chacon	MGCSE	13:39
363.	Manuel Mendez Franco	SJASE	13:39
364.	Juan Manuel Galbis Sacristan	SJASE	13:43
365.	Carlos Romero Franco	SJASE	13:48
366.	Pablo Requena Ramirez	SJASE	13:49
367.	Adrian Romero Sutil	MGCSE	13:50
368.	Mateo Rodriguez Villaécija	CAPSE	15:47
369.	David Moreno Alonso	INDE	16:20
	Norberto Villajos Moise	SJASE	DNF
	Pep Marieges Soucheiron	CNVB	DNS
	Adrian Villate Martinez	PAMNA	DNS
	Aimar Remon Pinillos	PAMNA	DNS
	Pablo Miranda Campo	HIRNA	DNS
	Ignacio De Asis Muros	UMAM	DNS
	Marcos Sanchez Garcia	ACVCR	DNS
	Pablo López García	AGBSE	DNS
	Víctor Guirado Fernández	AGBSE	DNS
	Pedro Alcala Criado	JANJ	DNS
	Gonzalo Sanchez Huertas	CURH	DNS
	Luis Rueda Jimenez	CURH	DNS
	Antonio Márquez Gavilán	VELSE	DNS
	Juan Jesus Gago Guirado	VELSE	DNS
	Daniel Perez Dorantes	LEBSE	DNS
	Romualdo Escolano Fernandez	CHACA	DNS
	Daniel Castro Sanchez	CAPEX	DNS
	Diego Carlos Crespo Listan	CALSE	DNS
	Jesus Manuel Parra Duran	ABAEX	DNS
	Jorge Jose Gomez Vega	VISSE	DNS
	Enzo Ballesteros Santos	CAPSE	DNS
	Angel Castillo Gil	CRDCO	DNS
	Oliver Prieto Vernalte	ALISE	DNS
	Aitor Merino Peral	RINSE	DNS
	Alonso Rodríguez Echevarria	INDE	DNS
	Anderson Fabian Playonero Angulo	INDE	DNS
	Bruno Bonacho De Miguel	INDE	DNS
	Cristian Ruiz Pelaez	INDE	DNS
	Hugo Carrillo Cano	INDE	DNS
	Hugo Paniagua Muñoz	INDE	DNS
	Jairo Trujillo Pichardo	INDE	DNS
	Javi Lizana Insa	INDE	DNS
	Javier Gonzalez Polanco	CARCA	DNS
	Jose Aragón Pérez	INDE	DNS
	Leonardo Romero Góngora	INDE	DNS
	Pablo Barrera Traverso	INDE	DNS
	Javier Velayos Lopez	JACAV	DNS
	Manuel Morilla Tristan	BARSE	DNS
	Pablo Gonzalez Torres	BARSE	DNS
	Francisco Javier Balbuena Gutierrez	OHMSE	DNS
	Jose Antonio Bonilla Sanchez	OHMSE	DNS
	Sergio Jiménez Rodríguez	OHMSE	DNS
	Alberto Galan Dominguez	POLCA	DNS
	Ruben Diaz Perez	POLCA	DNS
	Jose Egido Molina	RPIM	DNS
	Carlos Mauricio Casado Borrego	SPOSG	DNS
	Alvaro Membrives Mejias	TSICO	DNS
	Gonzalo Hernandez Ramirez	CATTO	DNS
	Sergi Ibañez Fernandez	VCFV	DNS

Clasificación por equipos

1	Trotasierra Hornachuelos	56
2	A.D.Marathon	85
3	Atletismo Albacete	110
4	Vicky Foods Athletics	126
5	A.D.Sprint	138
6	Facsa-Playas de Castellón	198
7	Atletismo Cuenca	201
8	Aldahra Lleida UA	209
9	Universidad de Burgos	220
10	Atmo. Tarancón	221
11	Clínica Menorca CAUG	235
12	Tragamillas Alcañiz	236
13	F.C.Barcelona	268
14	Ciudad de Lugones	274
15	Associació Atlètica Xafatolls Mollerussa	276
17	Club Atletismo Sada	317
18	Super Amara BAT	319
19	Alcampo Scorpio 71	342
20	Valdepeñas AC-Sistemas Valcom	368
21	Trops-Cueva de Nerja	413
22	TrainingRey	428
23	At. Almendralejo	445
24	Zenir Atleet-La Mafia	460
25	Bezana Atletismo	482
26	VelSalamanaca	484
27	Muntanyent S.Cugat	485
28	CA Bahía Almer´´ia	506
29	Polideportivo Olimpo	535
30	Grupompleo Pamplona At.	547
31	CAPEX	550
32	Unión Atlética Coslada	554
33	C.A. La Rabosa	558
34	Atlético Salamanca	574
35	CA Murcia PDS Group	587
36	Wolves Born to Run	588
37	Unión Madrileña de Atletismo	601
38	Olympus 21 Tenerife	613
39	Cronos Villaviciosa	622
40	UCAM-Cartagena	629
41	Tolosa C.F.	649
42	Eiviatletisme Club Esportiu	664
43	UA Terrassa	668
44	CA Canovelles	669
45	Hiru-Herri	85
46	Atletisme Dianium	689
47	Atletismo Laudio	690
48	Gernikako AT	750
49	Clator Orotava	790
50	Ruizca-Ribera Atlético	977

MUJERES - Sub 16 (2.958m)

1.	Neus Ciruelos De La Fuente	FCBB	10:16

2.	Elena Torres Volkava	CAJJ	10:17
3.	Alejandra Ortuño Abad	INCBU	10:29
4.	Carmen Martinez Dominguez	LUELU	10:32
5.	Sandra Velasco Anton	SPRM	10:33
6.	Sara Masanet Miro	ALCA	10:34
7.	Lluna Villar Deusa	SAFV	10:35
8.	Rabab Ouzemmou Ikhlef	POBLE	10:38
9.	Naiara Villegas Maroto	ARDM	10:41
10.	Emma García García	NOVTO	10:41
11.	Silvia Rodriguez Oñate	VELSA	10:46
12.	Maria Zabaleta Peña	SCOZ	10:47
13.	Clara Sanz Gonzalez	CAMBU	10:47
14.	Claudia Martinez Blazquez	ARDM	10:49
15.	Nora Veiseth Mendez	TRATO	10:50
16.	Aitana Martin Bautista	UDATO	10:51
17.	Marta Beltran Pesudo	VILCC	10:54
18.	Maria Cabello Alemany	PITIB	10:55
19.	Alba Guerrero Gonzalo	TRACU	10:57
20.	Sofia Garcia Dominguez	POLCA	10:57
21.	Paula Elvira Moreno	PODM	10:58
22.	Maria Garcia Soto	CARMU	10:58
23.	Daniela Garcia Giner	SAFV	11:00
24.	Estela Alberola Morillo	FCBB	11:03
25.	Jimena Jimenez Valsalobre	ADMM	11:04
26.	Anna Mas Ferrus	XPOLE	11:06
27.	Angels Ferrando Sansaloni	SAFV	11:07
28.	Alexia Carrasco Caceres	LLOG	11:07
29.	Lucia Rodriguez Velasco	TRATO	11:07
30.	Claudia Santamarta Ponga	NEWL	11:07
31.	Rebeca Perea Corral	UDATO	11:08
32.	Itziar Arrosagaray Pomés	HIRNA	11:10
33.	Maia Salomon Pagespetit	CDUB	11:11
34.	Carmen Rabade Rey	LUELU	11:12
35.	Eugenia Verez Seoane	LUELU	11:12
36.	Maria Fernandez Arreba	BEZS	11:12
37.	Mar Garcia Muñoz	ALBAB	11:13
38.	Arhane Garuz Marin	FCBB	11:13
39.	Celia Matas Pigne	ECISE	11:15
40.	Carlota Bartoli Macia	FCBB	11:16
41.	Leire Blanco Oslè	NEWL	11:16
42.	Laia Donet Plana	SAFV	11:17
43.	Idoia Razquin Anaut	HIRNA	11:17
44.	Nira Morales Quintana	CVEGC	11:17
45.	Sara Abascal Sainz	TORS	11:17
46.	Alejandra Guiral Castillo	BARHU	11:18
47.	Lucia Castillo Fernandez	BEZS	11:18
48.	Maria Lainez Ruiz	RIBNA	11:19
49.	Cristina González Rubio	TRATO	11:19
50.	Ainara Mugica Culebras	UDATO	11:20
51.	Lucía Beltrán Blanca	SPEMA	11:21
52.	Sara Muñoz Fernandez	LUELU	11:21
53.	Mar Solanes Valero	SAFV	11:21
54.	Blanca Fernandez Rodriguez	ALCM	11:21
55.	Julia Rodriguez Rodriguez	ARDM	11:22
56.	Lorea Méndez Bertol	HIRNA	11:22
57.	Maria Arlandes Barbera	CAICS	11:23
58.	Lara Ruiz Martínez	ALBAB	11:23
59.	Valeria Manzanares Vega	AJAM	11:24
60.	Ana Fernandez Elices	BEZS	11:24
61.	Jimena Calleja Garcia	BEZS	11:24
62.	Marta Luque Patricio	CDUB	11:25
63.	Alba Gutierrez Usabel	CAMBU	11:25
64.	Alexia Garcia Polubochko	TRACU	11:25
65.	Ona Barbero Rius	ARDM	11:26
66.	Maria Carrasco Alvarez	TSICO	11:27
67.	Laia Madera Rubio	CNVB	11:27
68.	Natalia Martin Corral	SURGR	11:27
69.	Carmen Rodriguez Lopez	SPRM	11:28
70.	Maria Romero Lopez	ADMM	11:29
71.	Andrea Gonzalez Yagüe	JACAV	11:30
72.	Candela Manchón Dávila	INDE	11:30
73.	Cristina Acedo García	CAPEX	11:30
74.	Ariadna Fernandez Cabezas	FCBB	11:31
75.	Candela España Gijon	PODM	11:31
76.	Berta Martin Bautista	UDATO	11:31
77.	Ainoa Ablanedo Torres	NERMA	11:31
78.	Blanca Lopez-Franco Hortells	SCOZ	11:31
79.	Maier Miota Muniain	BDZBI	11:32

80.	Noa Quesada Suarez	TRACU	11:32
81.	Judith Carballar Gonzalez	INDE	11:33
82.	Alma Poison Jimenez	CAICS	11:34
83.	Sabela Nieves Rodriguez	GANLU	11:35
84.	Adriana Elvira Moreno	PODM	11:38
85.	Marta Rodriguez Aguilar	ABAZA	11:38
86.	Irene Ortiz Torres	GLESE	11:38
87.	Lucia Fernandez Muñiz	CILO	11:39
88.	Sofia Smienk Arnedo	TSICO	11:39
89.	Maria Rodriguez Lopez	SPRM	11:39
90.	Naia Piquer Vicente	BATSS	11:39
91.	Martina Bañas Guerrero	ABAEX	11:40
92.	Maria Ramos Farah	CAICS	11:40
93.	Inés Pérez Sánchez	CAPSE	11:42
94.	Anna Ribas Costa	JBEB	11:42
95.	Paula Mallol Fortea	CAICS	11:43
96.	Mar Frances Woolley Verdeny	POBLE	11:43
97.	Paula Artidiello Fariña	VILO	11:44
98.	Emma Escribano Bernal	POLCA	11:44
99.	Alicia Loredo Escobedo	CILO	11:45
100.	Lucia Crespo Isabel	PODM	11:45
101.	Claudia Moran Garcia	LUELU	11:46
102.	Amelia Gil Gonzalez	ALCM	11:46
103.	Vega Calleja Echaniz	MIRBU	11:46
104.	Alejandra Zarza Mendoza	BAHCA	11:46
105.	Eva Carrizal Agiar	ALCM	11:46
106.	Paula Burgos Lopez	ADMM	11:48
107.	Basma Lahbabi El Harti	CABOH	11:49
108.	Maria Plekhanova	JBEB	11:49
109.	Laura Muñoz Rodriguez	GJOGR	11:49
110.	Diana Lopez Guadilla	CAVVA	11:49
111.	Aitana Ayerbe Gonzalez	TCFSS	11:50
112.	Laura Velayos Lopez	JACAV	11:51
113.	Alejandra Ortiz Saavedra	GSDO	11:52
114.	Claudia Chacon Montelongo	MOJFV	11:54
115.	Paula Cote Fernandez	BAHCA	11:54
116.	Emma Montero Gonzalez	BDZBI	11:54
117.	Sara Rodriguez Lopez	RACVA	11:55
118.	Izaro Barberena Isasi	HIRNA	11:55
119.	Arantxa Murillo Mangas	TSICO	11:56
120.	Blanca Barbero Arquero	SURGR	11:56
121.	Maria Aramendi Arabaolaza	TCFSS	11:56
122.	Adela Areces Fanjul	GSDO	11:56
123.	Lucia Custodio Francisco	CDCHU	11:57
124.	Alba Perez Lavin	TORS	11:57
125.	Ines Fernandez Lopez	WOLO	11:57
126.	Maria Plata Villen	SURGR	11:58
127.	Manuela Bosch Castilla	SURGR	11:58
128.	Ana San Antonio Garcia	PODM	11:58
129.	Maialen Zabala Arozena	TCFSS	11:58
130.	Izaro Duran Filgueiras	XKKSS	11:58
131.	Jimena Hidalgo Utrilla	ARDM	11:59
132.	Natalia Mateo Debelius	CHICA	11:59
133.	Daniela Criado Gomez	VELSA	12:00
134.	Clara Lacoma Salas	BARHU	12:00
135.	Valentina De La Rubia Fernandez	CDBM	12:00
136.	Mercedes Cantero Robles	EDCMU	12:01
137.	Carolina Sala Picazo	ALBAB	12:01
138.	Irene Morales Rodriguez	ALJSE	12:03
139.	Ines Gallardo Gonzalez	MIRBU	12:03
140.	Maria Moreno Rodriguez	CNVB	12:03
141.	Carla Alonso Bravo	WOLO	12:03
142.	Lucia Ortega Pinel	RUNGR	12:03
143.	Paula Fernandez Garcia	CUECU	12:03
144.	Martina Palacios Navarro	SCOZ	12:03
145.	Sofia Fernandez Martinez De Albeniz	GSDO	12:03
146.	Remei Veronica Gonzalvez Paya	PECA	12:04
147.	Nuria Gil Moraño	PODM	12:04
148.	Maria Lapuente Pastor	TURTE	12:05
149.	Laia Minguez Boixadera	JBEB	12:05
150.	Eider Aramburu Eleta	BATSS	12:05
151.	Irene Sibon Peregrina	POLCA	12:05
152.	Daniela Alejos Lucio	TRATE	12:06
153.	Ariadna Morales Ceron	MIRBU	12:06
154.	Lucia Martino Tovar	SPRM	12:06
155.	Sara Llado Garcia	CHICA	12:07
156.	Uxue Garcia Vielba	SENBI	12:07
157.	Irene Sanchez Ramos	POLCA	12:07
158.	Anya Perez Monzonis	CAICS	12:09
159.	Alba Gutierrez Muñoz	INCBU	12:09
160.	Natalia Callejas Liebana	CAJJ	12:11
161.	Mariona Crehuet Ratera	CDUB	12:11
162.	Rocío Martín Vázquez	TRATO	12:11
163.	Marta Carrion Aguado	PECA	12:11
164.	Daniela Gonzalez Ros	SPRM	12:12
165.	Noelia Judez Mendez	ZENZ	12:12
166.	Daniela Manzanares Vega	AJAM	12:13
167.	Marta Rubio Nicolás	CARMU	12:14
168.	Alba De Pablos Jimenez	INCBU	12:14
169.	Paula Dahlin	CDUB	12:16
170.	Ines Zapico Cuetos	GSDO	12:17
171.	Raquel Nuñez Sanchez	VILO	12:18
172.	Alba Ferreiro Rodríguez	LUCLU	12:18
173.	Paula Hernaiz Garcia	RACVA	12:19
174.	Natalia Palacios Lopez	ALBAB	12:19
175.	Milena Alonso Martin	SAVM	12:20
176.	Sofia Jiménez Broseta	PORIB	12:21
177.	Elisabeth Copetudo Salgado	CAPEX	12:23
178.	Lola Migueles Muñoz	PALSE	12:24
179.	Iris Barreto Fernandez	CABP	12:24
180.	María Gonzalez Nieto	TSICO	12:24
181.	Marta Redondo Romero	NERMA	12:25
182.	Beatriz Olmo Mego	ALCM	12:25
183.	Rosario Gomez Espinosa	CAJJ	12:27
184.	Julia Serra Moranta	RAIIB	12:28
185.	Paula De Benito Garcia	RACVA	12:28
186.	Alejandra Jaen Porras	CAJJ	12:28
187.	Julia Quintana Moreno	CHICA	12:28
188.	Angela Oliver Tortajada	GUAV	12:29
189.	Mercè Roig García	PORIB	12:29
190.	Clelia Robles Guerrero	AUMMU	12:30
191.	Paula Crespo Gomez	BATSS	12:30
192.	Haizea Gracia Lekumberri	RIBNA	12:30
193.	Maider Urrutiabeascoa Saez	MIRBU	12:31
194.	Zaira Alonso Horreo	VILO	12:31
195.	Maria Campo-Cossio Calderon	SPRM	12:31
196.	Vega Sierra Rio	BARHU	12:32
197.	Gloria Mesas Gamiz	JAAGR	12:32
198.	Jimena Gonzalez Neila	CAMBU	12:32
199.	Silvia Rodriguez Molina	ALCM	12:33
200.	Marta Mellado Estadella	JBEB	12:33
201.	Marina Rodenas Martin	TRATE	12:34
202.	Martina Pinacho Salazar	MIRBU	12:34
203.	Victoria Tinoco Martin	POLCA	12:34
204.	Carlota Niubo Nabau	XPOLE	12:34
205.	Maya Semenets	MAUSE	12:35
206.	Naiara Navarro Martin	PECA	12:36
207.	Azahara Vallejo Robles	SELS	12:37

208.	Sara Ibarra Tonda	CARMU	12:37
209.	Olivia Sabio Pardo	INDE	12:38
210.	Saioa Cenoz Lerin	HIRNA	12:38
211.	Marta Garcia Davila	AMJEX	12:38
212.	Martina Hidalgo Sánchez	SURGR	12:38
213.	Noa Viñas López	LUCLU	12:39
214.	Claudia Rojo Palencia	TRATO	12:40
215.	Nerea Martinez Blanco	NEWL	12:40
216.	Carmen Olivares Vaquero	TRACU	12:40
217.	Martina Vazquez Medarde	NERMA	12:41
218.	Apol·Lonia Rigo Roig	PORIB	12:41
219.	Lola Serralvo Comitre	NERMA	12:42
220.	Carmen Luis De La Cruz	EVAEX	12:42
221.	Naiara Urrutiabeascoa Barrio	MIRBU	12:42
222.	Iratxe Cambon Arruabarrena	BATSS	12:42
223.	Paula Palacios López	ALBAB	12:43
224.	Ines Fresno Bueno	VILO	12:43
225.	Laura Vigueras Lopez	AUMMU	12:43
226.	Elena Garcia Curto	CARMU	12:44
227.	Sofia Alvaro Alvarez	BEZS	12:44
228.	Olivia Moranchel Salas	QUIGU	12:44
229.	Yasmin Lahbabi Souidi	CABOH	12:45
230.	Ines Ochayta Rojo	QUIGU	12:45
231.	Paula Fernandez Carnicero	RIBNA	12:45
232.	Naira Trapote Santos	WOLO	12:45
233.	Gadea Maria Romero Parra	ALBAB	12:46
234.	Lucia Masero Manzano	AMJEX	12:47
235.	Lara Coria Momoitio	BDZBI	12:47
236.	Laura Arce Cavero	BEZS	12:47
237.	Carmen Torres Uruel	BARHU	12:48
238.	Mireia Pol Gutierrez	RAIIB	12:49
239.	Jimena Collado Hervías	TRACU	12:50
240.	Andrea Olivares Vaquero	TRACU	12:51
241.	Cristina Pueyo Puyuelo	RAIIB	12:52
242.	Maria Mercedes Trabalon Garres	AUMMU	12:53
243.	Andrea Sánchez Muñoz	GAISE	12:53
244.	Lidia Rufino Almenta	CABOH	12:53
245.	Clara Alen Quesada	SPASE	12:55
246.	Elena Gutierrez Palacio	GSDO	12:55
247.	Maria Corredera Granero	AMJEX	12:56
248.	Daniela Farelo Cabrero	TRATO	12:56
249.	Diana Torres Villar	BARHU	12:57
250.	Alicia Bonacho De Miguel	AJAM	12:58
251.	Paula Fernandez Ordoñez	CAJJ	12:58
252.	Mariona Alorda Perelló	RAIIB	12:59
253.	Aitana Dorado Roldán	TRATO	12:59
254.	Maria Lucia Cortez Puelles	NEWL	13:00
255.	Noa Escobar Suarez	CILO	13:02
256.	Carla Fernandez Perez	RAIIB	13:02
257.	Mònica Canal Ribera	JBEB	13:02
258.	Cayetana Pila Ruiz	SELS	13:02
259.	Daniela Cantalapiedra Barcenilla	RACVA	13:05
260.	Adriana Romero Romero	GLESE	13:06
261.	Candela Vega Perez	SAASA	13:07
262.	Helena Osorio Peña	CDUB	13:07
263.	Carlota Cañero Gonzalez	POLCA	13:07
264.	Selene Pineda Del Arco	INCBU	13:08
265.	Sara Horreo Campa	VILO	13:09
266.	Estela Perez Gonzalez	CABP	13:09
267.	Ara Ordoñez Diez	XPOLE	13:10
268.	June Peña Andujar	BDZBI	13:10
269.	Zaira Artiles Méndez	CAIGC	13:12
270.	Noa Menendez Dominguez	GSDO	13:12
271.	Imilce Ruiz Gonzalez	SELS	13:13
272.	Alba Catalán Álvarez	INDE	13:13
273.	Paula Alvarez Cañaveras	TSICO	13:14
274.	Irati Villanueva Martinez	HIRNA	13:14
275.	Natalia Calonge Botija	INDE	13:14
276.	Noelia Gonzalez Castaño	PECA	13:15
277.	Elena Villalba Padilla	PAVGR	13:15
278.	Sol Carrera Fernandez	CILO	13:16
279.	Lucia Acosta Hernandez	CABP	13:17
280.	Carmen Rico Lopez	MITEX	13:18
281.	Silvia Moreno Collado	JACAV	13:19
282.	Araia Artola Esteves	TCFSS	13:23
283.	Nadia Martin Garcia	AJAM	13:23
284.	Henar Recio Rodriguez	VILO	13:23
285.	Andrea Roy Molina	SCOZ	13:24
286.	Mar Peña Salinas	CARMU	13:24
287.	Maria Arroyo Galindo	CARMU	13:26
288.	Alicia Alonso Alonso	WOLO	13:26
289.	Elena Diaz Diego	TORS	13:26
290.	Irene Anta Iglesias	NEWL	13:26
291.	Alexia Mera Garcia-Caro	NOVTO	13:26
292.	Yanire Gomez Garcia	TORS	13:28
293.	Daniela Domingo Marquez	MITEX	13:28
294.	Ariadna Travesset Gonzalez	RAIIB	13:30
295.	Elsa Afonso Valverde	MOJFV	13:32
296.	Claudia Jimenez Arroyo	AJAM	13:33
297.	Kagi Diallo Talla	INDE	13:34
298.	Paula Perez Medrano	INDE	13:34
299.	Marta Caballero Moran	CNVB	13:36
300.	Rocio Baselga Montero	MITEX	13:36
301.	Laida Loizate Gezuraga	BDZBI	13:40
302.	Daniela Busto Fernandez	WOLO	13:42
303.	Helena Vazquez Rabasco	ALJSE	13:42
304.	Daniela Torres Lopez	ADMM	13:42
305.	Maren Martitegi Cabello	GATBI	13:42
306.	Adriana Olvera Cañas	CUECU	13:43
307.	Aitana Vigueras Lopez	AUMMU	13:43
308.	Sofia Pontones Buil	CUECU	13:43
309.	Daniela Rodriguez Perez	SJASE	13:47
310.	Diana Lopez De Prado	ALCM	13:47
311.	Sofia Rodriguez Perez	CABP	13:47
312.	Ainhoa Calixtro Huamancayo	INDE	13:48
313.	Sara Sanchez Alenda	PECA	13:48
314.	Irene Orta Jarauta	RIBNA	13:48
315.	Ana Belen Romero Claros	CAPSE	13:51
316.	Alba Lazaro Gonzalez	CATTO	13:51
317.	Ainara Camacho Rodríguez	CABP	13:53
318.	Marina Escudero Macias	UDATO	13:54
319.	Laura Palomino Arco	CAJJ	13:55
320.	Carmen Linero Ridruejo	RINSE	13:55
321.	Clara Canas Quintana	CILO	13:55
322.	Blanca Salvador Gonzalez	OHMSE	13:57
323.	Marta Bautista Garcia	AMJEX	13:59
324.	Carlota Gomez Cardaba	SELS	14:00
325.	Luna Rabadan Macias	ARCH	14:02
326.	Marta Del Valle Perez De Olaguer	INDE	14:03
327.	Lorena Gutierrez Montaño	TSICO	14:04
328.	Aina Farres Vazquez	XPOLE	14:05
329.	Nora Benitez De Las Heras	MTJEX	14:06
330.	Marina Ortiz Florindo	MGCSE	14:08
331.	Martina Pedraza	MAUSE	14:11
332.	Luna Valtierra Alvarez	NOVTO	14:12
333.	Lola Perez Real	ARCH	14:19
334.	Marina Ruiz Lopez	ADMM	14:20
335.	Elena Fernández Agüera	CARMA	14:20

336.	Irene Acero Perez	MOJFV	14:21
337.	Amalia Rodriguez Acosta	CABP	14:21
338.	Ane Muñoz Ramos	CAMBU	14:22
339.	Sofia Del Rincon Andres	INCBU	14:24
340.	Deva Linares Mateu	TORS	14:24
341.	Nira Del Rosario Bernal	CAIGC	14:25
342.	Maria Caballero Garcia	UDATO	14:26
343.	Daniela Gallardo Ruiz	RINSE	14:32
344.	Aina Capellà Arnandis	PORIB	14:43
345.	Iranzu Jimenez Suberviola	WOLO	14:45
346.	Elviras Arenas Cañabate	VETSE	14:46
347.	Nora Cuellar Amador	MITEX	14:46
348.	Claudia Lorca Glavez	ARCH	14:46
349.	Lorena Diaz Vázquez	SPASE	14:47
350.	Bàrbara Barcelo Mesquida	PORIB	14:49
351.	Amelia Garcia Wnek	AJAM	14:56
352.	Alejandra Garcia Cortes	MITEX	14:56
353.	Irene Del Trigo Ortiz	MGCSE	14:56
354.	Inés Fernandez Isa	CAIGC	14:57
355.	Martina Sanchez Rodriguez	CAIGC	14:59
356.	Abril Millan Antona	RINSE	15:00
357.	Clara Rey Tafalla	INDE	15:05
358.	Irene Cruces Portillo	OHMSE	15:07
359.	Paula Moreno Perez	OHMSE	15:12
360.	Marta Vela Mendoza	CAPSE	15:14
361.	Leonor Sancho López	ARUNM	15:21
362.	Irene Molina Guerrero	SJASE	15:21
363.	Clara Monge Heras	MITEX	15:21
364.	Emma Blanco Melero	AGBSE	15:21
365.	Cristina Mas Jorquera	PORIB	15:25
366.	Mirella Rodríguez Echevarria	CALCO	15:26
367.	Gloria Morillo Parrilla	OHMSE	15:28
368.	Elena Silos Sanchez	MITEX	15:30
369.	Mara Ainara Rodriguez Alvarez	CABP	15:31
370.	Marta Fornieles Delgado	MITEX	15:31
371.	Laura Ricca Reina	LTOSE	15:31
372.	Leyre Enciso Santana	MOJFV	15:39
373.	Clara Ochayta Ruiz	QUIGU	15:43
374.	Carmen Gil Gamero	OHMSE	15:43
375.	Daniela Cortes Boluda	AUMMU	15:46
376.	Maria Cabezas Moreno	CAOSE	15:49
377.	Paula Peña Garcia	ALJSE	16:02
378.	Silvia Sánchez Ramos	CAIGC	16:13
379.	Carlota Clavijo Acosta	CABOH	16:18
380.	Clara Navarro Blanco	SJASE	16:20
381.	Pilar Carlos Rubio	MITEX	16:29
382.	Andrea Hernández Montes	JACAV	16:29
383.	Macrina García Sánchez	ALISE	16:30
384.	Carmen Sosa Jimenez	MGCSE	16:31
385.	Irene Vega Aguilar	BARSE	16:50
386.	Irene Leon Guerrero	MGCSE	16:50
387.	Lucía Perea Lopez	ARCH	17:04
388.	Carlota Berdugo Trigo	LTOSE	17:05
389.	Isabel Romero Sutil	MGCSE	17:07
390.	Selena Galán Guerrero	ALISE	17:17
391.	Encarnacion Bermudez	MAUSE	17:19
392.	Gema Orellana Oliver	ALISE	17:34
393.	Valeria Martínez Pineda	ALISE	18:13
394.	Julia Gil Vazquez	ARUNM	20:04
395.	Esperanza Reyes Escalante	LTOSE	20:36
396.	Teresa Garcia Damas	SPASE	20:37
397.	Valentina Ruiz Serrano	SJASE	21:41
398.	Marta Cerisola Tapia	SJASE	21:44
	Maria Cotano Masero	AMJEX	DNF
	Manuela Virosta Martín	ALISE	DNF
	Elia Cobo Gurriarán	ARDM	DNS
	Noa Fernandez Prieto	NEWL	DNS
	Jimena Menendez Caceres	CILO	DNS
	Carmen Marina Charro Diaz	NERMA	DNS
	Isabel Cala Cabello	AGBSE	DNS
	María Bonillo Bellido	AGBSE	DNS
	Martina Camacho Vela	AGBSE	DNS
	Paula Sánchez Martínez	AGBSE	DNS
	Valeria Camacho Vela	AGBSE	DNS
	Alba Candelario Barroso	AMJEX	DNS
	Beatriz Romero Rodriguez	CURH	DNS
	Sara Macias Quintero	CURH	DNS
	Sofia Pereira Pancho	CURH	DNS
	María Calleja Gordillo	QUASE	DNS
	Carlota Arenas Abdel-Gawad	VELSE	DNS
	Estrella Feria Montero	VELSE	DNS
	Johari Judith Mccree Quintana	PALSE	DNS
	Ängela Romero Palacios	SPASE	DNS
	Paula Barahona Mena	SPASE	DNS
	Elena Rodríguez Muriel	LEPH	DNS
	Gabriela Rodriguez Toscano	LEPH	DNS
	Paula Muriel Martín	LEPH	DNS
	Carmen Pedraza	MAUSE	DNS
	Paula Letran Cartes	CHACA	DNS
	Irene Martínez Cañadillas	CALCO	DNS
	Angela De La Cruz Peñalosa Gallardo	ARUNM	DNS
	Laura Martinez Dominguez	CABOH	DNS
	Maria Martin Palacios	CABOH	DNS
	Ximena Angulo Díaz	CABOH	DNS
	Adriana Ruiz Carmona	ECISE	DNS
	Victoria Ramirez Garcia	CAPSE	DNS
	Beatriz Moreno Trasierra Moreno	VETSE	DNS
	Lucia Garcia Montero	TSICO	DNS
	Lucía Ortega Ojeda	RINSE	DNS
	Patricia Rodríguez Alberto	RINSE	DNS
	Sofía Cruz Martínez	RINSE	DNS
	Aitana Navajo Fluvia	COLM	DNS
	Ariadna Palmero Borja	INDE	DNS
	Jimena Garcia Perez	INDE	DNS
	Loreto Bogado Clavijo	INDE	DNS
	Martina Garcia Perez	INDE	DNS
	Arancha López Díaz	JDHSE	DNS
	Sara Alonso Fernández	JDHSE	DNS
	Julia Sánchez Gallego	OHMSE	DNS
	María Lobato Catalán	OHMSE	DNS
	Natalia Gomez Vera	OHMSE	DNS
	Noelia Garcia Sosa	OHMSE	DNS
	Valeria Montilla Saborido	OHMSE	DNS
	Emma Gil Varela	POLCA	DNS
	Helena Jimenez Armario	POLCA	DNS
	Leyre Fopiani Gomez	POLCA	DNS
	Lola Llompart Dominguez	POLCA	DNS
	Lucia Jurado Castro	POLCA	DNS
	Lucia Zarza Gomez	POLCA	DNS
	Raquel Perez Gutierrez	POLCA	DNS
	Rocio Fernandez Reynoso	POLCA	DNS
	Silvia Plazuelo Alfaro	POLCA	DNS
	Yassmin Jebari El Karch	RPIM	DNS
	Noa Sanchez Magro	SJASE	DNS
	Claudia Diaz Morcillo	TDBEX	DNS

Clasificación por equipos

1	CA Safor-Teika	83

2	F.C.Barcelona	88
3	Atlética Lucense	109
4	Ardillas-Escorial	125
5	UDAT Talavera	150
6	Bezana Atletismo	182
7	Hiru-Herri	213
8	TrainingRey	214
9	Facsa-Playas de Castellón	216
10	Polideportivo getafe	242
11	Trotasierra Hornachuelos	269
12	A.D.Sprint	273
13	A.D.Marathon	287
14	Alcampo Scorpio 71	317
15	Atmo. Tarancón	322
16	Atletismo Albacete	343
17	Polideportivo Olimpo	354
18	DELSUR Coop La Palma	359
19	CE Universitari	359
20	Atletismo Alcorcón	372
21	Unicaja Jaén Paraíso Interior	440
22	CA Canovelles	444
23	C.A. New Runners	449
24	Club Deportivo Estadio	457
25	Super Amara BAT	469
26	Bidezabal Durango AT	490
27	Universidad de Burgos	490
28	CD AMA	491
29	Aranda Granja D Chico Ibercaja	492
30	Atletismo Barbastro	512
31	UCAM-Cartagena	517

Relevo Mixto (4x1 vuelta - 5.742m)

Pto.	Nombre	Club	Tiempo	Atletas
1.	Facsa - Playas de Castellón	CAICS	16:36	(MOHAMED REDA SEBIE -ROCIO RODRIGUEZ-VICTOR RUIZ-MARTA MITJANS)
2.	Alcampo Scorpio 71	SCOZ	16:44	(DAVID PALACIO-ISABEL LINARES-PALOMA AZNAR-RUBEN EGEA)
3.	Univ Leon Sprint At	SPRL	16:45	(ALBERTO CUBO-GUZMAN CABALLERO-MIREN MARTIN-SANDRA SAN MIGUEL)
4.	Trops-Cueva De Nerja	NERMA	17:02	(MARIA CANO-PABLO COMINO-ANGHARAD DAVIES/GBR -CARLOS SALCEDO)
5.	Aa Catalunya	AACB	17:05	(CLAUDIA RODRIGUEZ-DANIEL MARTINEZ-JORDI PUJOL-MARTA BAYO)
6.	A.D. Marathon	ADMM	17:14	(ANGELA TORRES-DAVID GONZALEZ-HUGO PRIETO-PATRICIA GUERRA)
7.	Unicaja Jaen Paraiso Interior	CAJJ	17:19	(HAVANA KOFI ALLISTONE/GBR-LLUIS FULLANA-LORENZO JIMENEZ-NOELIA VALENZUELA)
8.	Capex	CAPEX	17:27	(DAVID BARROSO-MARIA RICO-MARTA MATAS-RAUL VILLALONGA)
9.	Ucam-Cartagena	CARMU	17:48	(GEMA GUASP-MARTA MEROÑO-OTMANE RAOUGUI -VICTOR A. REQUENA)
10.	Ce Universitari	CDUB	17:49	(INES ALONSO-MIQUEL SANCHEZ-NURIA IBAÑEZ-TOMAS REVILLA)
11.	Bahia Algeciras	BAHCA	17:55	(WALID MSAHLI BAATTI-EVA MONTENEGRO-ALEJANDRO RAMIREZ-ESTHER CANA)
12.	S.G. Pontevedra	SGPPO	17:58	(HASSAN IZZEDDINE-MULLUNESH MARINA PORTEIRO-PABLO ULLA-PAULA DE LA TORRE)
13.	At Cervantes Alcala	CERVM	17:58	(DIEGO MEJIA-EDUARDO SIENES-MARTA SANCHEZ-MIRIAM LOPEZ)
14.	A.D. Sprint	SPRM	18:01	(IVANA ZAGORAC -LUIS EDUARDO SOUSA EL SOUKI -MARTA DE LA CAL-ROBERTO CASANOVA)
15.	Rgcultural Covadonga	GCCO	18:06	(ALEJANDRO CADENAS-CELSA ALONSO-GONZALO DIAZ-LAURA FERNANDEZ)
16.	Hinaco Monzon	MONHU	18:08	(IVAN RASO-MANUEL MARTOS-MARTINA LAPLANA-NAIARA ZUBILLAGA)
17.	A.A. Mostoles	MOSM	18:09	(ALBERTO MANSILLA-BORJA RODRIGUEZ-CASANDRA ROMERO-SARA REGLERO)
18.	Ourense Atletismo	OUROR	18:16	(ALEJANDRO GERARDO CADAYA-BEGOÑA DOMINGUEZ-MATÍAS REGUEIRO-UXIA RODRIGUEZ)
19.	Aldahra Lleida Ua	CALLE	18:19	(DAVID CAMPO-M'HAMED MOUACHA -MERITXELL RAIMUNDO-NURIA VIZCAINO)
20.	C.A. Mauri Castillo	MAUSE	18:29	(ALEJANDRO GARRIDO-JUAN JOSE AGUILAR-LAURA RIVERA-MARINA COTE)
21.	Cea Tenerife 1984	CEATF	18:30	(FRANCISCO JAVIER ORTIZ-HACOMAR RODRIGUEZ-JOHANNA ARDEL -VIOLETA ESTEFANIA HERNANDEZ)
22.	Ua Terrassa	UATB	18:32	(CLAUDIA MARTINEZ-JOANA MINGUET-PABLO CARNERO-REDOUAN ROUAZ EL HAJOUI)
23.	At. Ardoi	ARDNA	18:38	(ALFONSO REY-ANE BERMEJO-FERNANDO IRAZOKI-MARTA FERNANDEZ)
24.	Trotasierra Hornachuelos	TSICO	18:47	(ENCARNI VAQUERO-JUAN MANUEL REQUENA-LUIS MIGUEL GARCIA-MARIA MOYANO)
25.	Val. Martin Berlanas	SAVM	18:56	(ALEJANDRO ALONSO GIL -MANUEL SALINERO GARCIA -SARA ALCÁZAR SÁNCHEZ -RUTH LEON CASADO)
26.	Polideportivo Getafe	PODM	18:58	(ANDRES PEREZ-MANUEL NUÑO-MARINA PEÑA-EVA MERAYO)
27.	Running Pinto Seoane - Pampin	RPIM	19:10	(PABLO RODRIGUEZ-PABLO VEGA-PAULA DIAZ-TAMARA SANFABIO)
28.	Atletismo Torrelavega	TORS	19:14	(TERESA REVUELTA-MARTIN LUCAS-BELEN PEREZ-DANIEL SANCHEZ)
29.	Atmo. Tarancón	TRACU	19:18	(ARTURO LOZANO-DANIEL GUERRA-EVELYN GISELLE CEBALLOS-VERONICA REVERON)
30.	Benavente At	BENZA	19:22	(ALBERTO GUERRERO-NOELIA COOMONTE-REBECA COLINO-SAMUEL ALVAREZ)
31.	Union Atletica Cua	CRECR	19:30	(ANA BELEN BERNALTE-DAVID GONZALEZ-EVA MORENO-LUCRECIO HERREROS)
32.	Tragamillas Alcañiz	TRATE	19:54	(EVA MORRAJA-LAURA MARIA CLAVERIA-MARC MARTINEZ-VICTOR JUSTE)
33.	Nogalte-Hogar Lumbreras	NOGMU	20:04	(JOSE BRAVO-JUAN EMILIO MIRAS-MARIA DEL MAR GARCIA-MARIA MORENO)
34.	Suanzes San Blas	SUAM	20:19	(CELIA BUDIA-JORGE ALVAREZ-JOSE ANTONIO RINCON-ANA MARIA FUERTES)
35.	Eamj Playas De Jandia	MOJFV	20:26	(ANDREA ROGER-FRANCISCO DIEGO CAMINO-SALAHEDDINE CHEHAIB-VANESSA REINA)
36.	Atletico Getxo	GUEBI	20:35	(ANDONI IRAZUSTA-ARUNA GASCON-IXONE EGIA-ARITZ PEREZ)
37.	Viguesa De Atletismo	AVAPO	20:49	(LOLA DIAZ-MARCOS SANJURJO-MARIO LUACES-NEREA CALVO)
38.	Atletismo Selaya - Joselín	SELS	21:30	(DAVID BECI-JOSE ALBERTO GONZALEZ-MARTA SALMON-NOELIA SAN EMETERIO)
39.	Atlético Colindres	CDRS	21:43	(ANDRES DIAZ-CELIA BUSTAMANTE-DANIEL TATO-SILVIA USLE)
40.	At Campisur	CSUEX	21:46	(DIEGO LARA-MARIA ELENA MORUNO-PAULA TENA-TOMAS DE DIEGO)
41.	Sd Compostela Atletismo	SDCC	22:32	(MANUEL CASTIÑEIRAS-MARTA FERNÁNDEZ-NURIA MEJUTO-LAUREANO VARELA)

CAMPEONATO DE ESPAÑA
Iberdrola
joma
quality
GOfit

RFEA ATLETISMO
ITÁLICA

TODAS LAS CLASIFICACIONES DE CLUBES

	HOMBRES							MUJERES			
	ABM	ABF	RMX	S23M	S23F	S20M	S20F	S18M	S18F	S16M	SF16
A.A. Moratalaz					10	29	3	7	37		
A.A. Móstoles			17		11		11				
A.A. Valdemoro								22			
A.D. Marathon	8	12	6	5	6	25	15	8		2	13
A.D. Sprint		15	14			20		26	15	5	12
Aa Catalunya			5								
AD Fogar								5			
AD Gijón Atletismo									28		
ADA Calvià - Vistasol	24										
AG LLuïsos Mataro								12			
Ajalkalá						23	16				40
Alcampo Scorpio 71			2			6				19	14
Aldahra Lleida UA			19							8	
Amistat-Novomarhotel	42										
Andorra		23									
Aranda Granda D Chico Ibercaja	13							31	39		29
Ardillas-Escorial						26	8		4		4
Associació Atlètica Xafatolls Mollerussa		25		19		21				15	45
At Campisur			40								
At Cervantes Alcalá	38		13								
At. Almendralejo								47		23	47
At. Ardoi			23								
At. Campisur									38		
At. Fuenlabrada				23							
At. Guadarrama	27										
At. Intez-Zoiti	9										
At. Miajadas								44			
At. Pozuelo	46								29		
At. San Pablo-Toledo	46										
At.Pozuelo							13				
Atlética Avilesina						14					
Atlético Colindres			39								
Atlético Getxo		24	36				20				
Atlético Laredo-Camping Laredo						30		43	25		
Atlético Salamanca										34	
Atletisme Crevillent	18			16							
Atmo. Tarancón	26	13	29	18	13	7	23	29	1	10	15
Atletisme Dianium										46	
Atletisme Porrere											46
Atletismo Albacete	6	17		7		17	7	10		3	16
Atletismo Alcorcón	30	20		10							20
Atletismo Barbastro											30
Atletismo Cartama									43		
Atletismo Cuenca						12		6	42	7	
Atletismo Curtius								36			
Atletismo Laudio		29								47	
Atletismo Macarena								24			
Atletismo Mitreo									18		49
Atletismo Noves	14				12				20		
Atletismo Orippo						35					
Atletismo Santutzi	45										
Atletismo Selaya - Joselín			38								
Atletismo Seseña									46		
Atletismo Torrelavega	35		28					11			39
Atletismo Albacete		17									
Atletismo Bikila	5										
Bahía Algeciras			11				10	18			

	HOMBRES							MUJERES			
	ABM	ABF	RMX	S23M	S23F	S20M	S20F	S18M	S18F	S16M	SF16
Barcelona At.								30			
Benavente At			30								
Beste Bira Loiu						28					
Beste Iruña At.		26									
Bezana Atletismo									40	25	6
Bidezabal Durango AT							2		22		26
Bilbao Atletismo		1									
C.A. Cárnicas Serrano	2	3									
C.A. Es Raiguer											48
C.A. La Rabosa										33	
C.A. Mauri Castillo			20								
C.A. Milla Chicharrea2007				11							
C.A. New Runners									44		23
C.A. Petrer Capet						31	22		24		37
C.A. Puerto Torrevieja	43										
C.D. Indea		34									
CA Bahía Almería										28	
CA Canovelles				22		13	6			44	22
CA Fent Camí Mislata	25										
CA Gandía-Alpesa	29										
CA Granollers						10					
CA Igualada					5						
CA Laetania									19		
CA Mollet								38			
CA Murcia PDS Group						32	18	27		35	44
CA Nou Barris				21							
CA Parets						27					
CA Puerto Lorca	50										
CA Safor-Teika		18						15			1
CA Santiago				9							
CA Saturno Daimiel		28									
CA Vic								16	5		
CAI Gran Canaria	34			6				49			
CAPEX	36		8			4			35	31	
CAVA-Ontinyent-Stocklogistic								13			
CCA Ría de Foz		22									
CD AMA											28
CD Surco Lucena	17							32			
CD Vallivana		33									
CE Universitari			10								19
CEA Tenerife 1984			21								
Cerezal Team	37										
Ciudad de Lugones									10	14	36
Clator Orotava	49									49	
Clínica Menorca CAUG	4			3		33		39		11	
Club Atletismo Narón								9			
Club Atletismo Sada										17	
Club Corredores								3			
Club Deportivo Estadio								40			24
Club RFB Boadilla	22										
Club Atletismo Narón	16										
Club Corredores		8			9						
Club Deportivo Estadio									33		
Colmenar Viejo					14						
Córdoba Patrimonio C.A.C.							17				
Cornellà At.	12										
Cronos Villaviciosa										39	
DELSUR Coop La Palma	31	30		14		15	12				18
Deportiva Tafalla									31		
E.A. Majadahonda						22		45	41		41

	HOMBRES							MUJERES			
	ABM	ABF	RMX	S23M	S23F	S20M	S20F	S18M	S18F	S16M	F16
EAMJ Playas de Jandía			35					45	41		41
Eiviatletisme Club Esportiu										42	
El Gaitero Villaviciosa											33
F.C.Barcelona								2		13	2
Facsa - Playas de Castellón	1		1		1	1	1	1		6	9
Fraga-Bajo Cinca								46			
Gernikako AT								48	34	48	
Grupompleo Pamplona At.		27			4		5	34	26	30	
Hinaco Monzón		10	16					42			
Hiru-Herri	40	33		17		19	9	19		45	7
Ibercaja Capiscol	11										
Image FDR		9									
JAB-Berga									23		35
L'Hospitalet At.	15				3						
La Bañeza-Cecinas Pablo	48										
LEA La Blanca	19	19									
Lô Esport Menorca								25			
Lucus Caixa Rural Galega	23										
Macotera Jamón Prim	33										
Metaesport Riba-Roja Turia	41	5		8	2				32		
MOTION		14						35		27	
Muntanyent S.Cugat								35			
Nogalte-Hogar Lumbreras	52	21	33								
Olympus 21 Tenerife										38	
Oriente Atletismo	21										
Ourense Atletismo			18						21		
Oviedo At.		6									
PCteam	44	16									
Pegasus AC									6		
Polideportivo Getafe			26				21				10
Polideportivo Olimpo				24						29	17
Racing Valladolid											39
RGCultural Covadonga			15			34			16		
Ruizca-Ribera Atlético						36	14			50	42
Running Pinto Seoane-Pampín		4	27								
Running Río						18					
S.G. Pontevedra			12						13		
San Ildefonso Mediolanum	47										
SD Compostela Atletismo	53	32	41								
SS.Reyes-CC Menorca									36		
Suanzes San Blas			34								
Super Amara BAT						8		14	14	18	25
Tolosa C.F.										41	
Tolosa C.F.											32
Tragamillas Alcañiz										12	50
TrainingRey					7				45	22	8
Trops-Cueva de Nerja	7	2	4	2	8	3		4	3	21	34
Trotasierra Hornachuelos	39	11	24	20			4	21	47	1	11
Txindoki A.T.								28	9		
UA Terrassa			22					23		43	
UCAM-Cartagena			9	13				17	8	40	31
UDAT Talavera	28							33			5
Unicaja Banco -C.A.Toledo							19				
Unicaja Jaén Paraíso Interior	20		7	4		9			7		21
Unión Atlética Coslada										32	
Unión Atlética CUA	51		31								
Unión Madrileña de Atletismo										37	
Univ Leon Sprint At			3								
Universidad de Burgos								37		9	27
Universidad Oviedo	10					11					

	HOMBRES							MUJERES			
	ABM	ABF	RMX	S23M	S23F	S20M	S20F	S18M	S18F	S16M	F16
Val. Martín Berlanas			25	12							
Valdepeñas AC-Sistemas Valcom									27	20	
Valencia Alcántara	32										
VelSalamanca									12	26	
Vicky Foods Athletics	3	7		15		2			2	4	
Viguesa De Atletismo			37								
Wolves Born to Run								20		36	43
Zenir Atleet-La Mafia						16		41	17	24	

CLUBES: 185

MEDALLERO POR CLUBES

		ORO	PLATA	BRONCE	TOTAL
1	Facsa-Playas de Castellón	7			7
2	Bilbao Atletismo	1			1
	Atmo. Tarancón	1			1
	Trotasierra Hornachuelos	1			1
	CA Safor-Teika	1			1
6	Trops-Cueva de Nerja		2	2	4
7	Vicky Foods Athletics		2	1	3
8	F.C.Barcelona		2		2
9	C.A. Cárnicas Serrano		1	1	2
10	Metasport Riba-Roja Turia		1		1
	Bidezabal Durango At.		1		1
	A.D.Marathon		1		1
	Alcampo Scorpio 71		1		1
14	Clínica Menorca CAG			1	1
	L'Hospitalet At.			1	1
	A.A. Moratalaz			1	1
	Club Corredores			1	1
	Atletismo Albacete			1	1
	Atlética Lucense			1	1
	Univ Leon Sprint At			1	1
		11	**11**	**11**	**33**

HISTORIAL DEL CAMPEONATO DE ESPAÑA DE CLUBES DE CAMPO A TRAVÉS

HOMBRES

FECHA	LUGAR	ABSOLUTO	SUB23	SUB20	SUB18	SUB16
13/02/1966	Madrid	F.C.Barcelona *	-	F.C.Barcelona *	Atco.S.José Valladolid	
12/02/1967	Madrid	R.C.D. Español *	-	R.C.D. Español *	Real Club Celta	
11/02/1968	Madrid	R.C.Celta *	-	R.C.Celta *	Valencia C.F.	
29/12/1968 *	Madrid	R.C.Celta	-	R.C.Celta	Real Madrid	
28/12/1969 *	Madrid	R.C.Celta	-	S.At. Vigo	C.Muchachos Orense	
17/01/1971	Madrid	R.C.Celta	-	A.D.Marathon	Real Club Celta	
14/01/1972	Madrid	R.Madrid C.F.	-	Bon Ministerio	U.S.Salamanca	
13/01/1973	Madrid	R.Madrid C.F.	-	Tajamar	Estudiantes Lugo	
13/01/1974	Madrid	E.D.Palencia	-	Estudiantes	E. y D. Palencia	
12/01/1975	Madrid	E.D.Palencia	-	E.D.Palencia	Imperio Segovia	
11/01/1976	Madrid	E.D.Palencia	-	Asland	E. y D. Palencia	
09/01/1977	Madrid	E.D.Palencia	-	Vallehermoso	Villanueva Barcelona	
08/01/1978	Madrid	E.D.Palencia	-	E.D.Palencia	Real Club Celta	
18/02/1979	Madrid	E.D.Palencia	-	C.A.U. Asturias	Real Club Celta	
20/01/1980	Madrid	C.P.Asland	-	R.C.Celta	A.A.Moratalaz	
15/02/1981	Manresa	F.C.Barcelona	-	Estudiantes	Estudiantes Valencia	
24/01/1982	Fuenlabrada	F.C.Barcelona	-	Valencia C.F.	C.A.Toledo	
20/02/1983	Fuenlabrada	MAM Producción	-	C.A.Toledo	C.A.Toledo	
26/02/1984	Sta. Coloma de G.	MAM Producción	-	A.D.Marathon	A.A.Moratalaz	
24/02/1985	Toledo	Galgo MAM	-	Valencia C.F.	San Miguel de Oya	
02/03/1986	Fuenlabrada	Galgo	D.Cárcavas	Joaquín Blume	-	
22/02/1987	Sabadell	DYC-At.Unión	F.C.Barcelona	S.D.Miguel -S.M.Oya	-	
28/02/1988	Guarromán	DYC-At.Unión	New Balance-S.M.Oya	New Balance-S.M.Oya	-	
19/02/1989	Segovia	DYC-At.Unión	New Balance-S.M.Oya	New Balance-S.M.Oya	-	
25/02/1990	Ciudad Real	Reebok-Tossal	New Balance-S.M.Oya	Nike A.C.	-	
17/02/1991	Ciudad Real	Reebok-Toosal	New Balance-S.M.Oya	New Balance-S.M.Oya	-	
23/02/1992	Guarromán	Reebok-Tossal	New Balance-S.M.Oya	Nike A.C.	-	
21/02/1993	Vigo	Reebok-R.T.	New Balance-S.M.Oya	New Balance-S.M.Oya	-	
20/02/1994	Vitoria	Reebok-R.C.	G.D.Soliss	S.D. San Miguel	-	
19/02/1995	Ciudad Real	New Balance A.C.	G.D.Soliss	Larios A.A.M.	-	
18/02/1996	Palencia	New Balance A.C.	F.C.Barcelona	G.D.Soliss	Larios A.A.M.	
16/02/1997	Montanyá	Diadora S.S.	G.D.Soliss	F.C.Barcelona	S. Gimnástica	
22/02/1998	Toro	Adidas R.T.	Grupo D. Soliss	C.A.Toledo-C.C.M.	A.Vila de Cangas	
28/02/1999	Torremolinos	Adidas R.T.	Puma Sevilla Abierta	Club Airtel A.A.M.	Mercantil de Vigo	
20/02/2000	Tarancón	Fila Domingo Catalán	Puma Sevilla Abierta	Club Airtel A.A.M.	C.A.Chapín Jerez-2002	
18/02/2001	Salamanca	Adidas	Diputación Sevilla	Bikila Madrid	A.D.Marathon	
24/02/2002	Jaén	Adidas	Sevilla Abierta	Bikila Madrid	Puma Jerez 2002	
23/02/2003	Ortuella	C.A. Adidas	Sevilla Abierta	R.Sociedad-Krafft	At. Navalmoral	
15/02/2004	Cáceres	C.A. Adidas (L) Puma Chapín Jerez (C)	Joma Sport	Campos de Castilla	Campos de Castilla	
13/02/2005	Tarancón	C.A. Adidas (L) Puma Chapín Jerez (C)	Bikila Madrid	A.D. Marathon	F.C. Barcelona	
05/03/2006	Valladolid	C.A. Adidas (L) Metavi-Atrivn (C)	Puma Chapín Jerez	A.D. Marathon	At. Navalmoral	F.C. Barcelona
25/02/2007	Jerez de la Frontera	C.A. Adidas (L) F.C. Barcelona (C)	Ourense A. Postal	F.C. Barcelona	C.A. Vino de Toro	Cueva de Nerja
02/03/2008	Madrid	C.A. Adidas (L) Puma Chapín Jerez (C)	Camargo-Salgar	CAP Alcobendas	Cueva de Nerja-UMA	La Salle Jamón-Teruel
08/03/2009	Cáceres	Bikila Toledo (L) Playas de Castellón (C)	Camargo-Salgar	Cueva de Nerja-UMA	Almaraz-Cáceres 2016	La Salle Jamón Teruel
21/02/2010	Haro	Bikila (L) Camargo-Juan Herrera (C)	Strands.com	Playas de Castellón	Caja de Jaén	C.E. Universitari
13/02/2011	Punta Umbría	Kafewake Li Ning Guadalajara (L) Carmargo-Sigaltec JH (C)	Playas de Castellón	Playas de Castellón	A.D. Marathon	At. Almendralejo

19/02/2012	Marina d'Or-Oropesa	Otsu-Colibrí Guadalaj.(L) F.C. Barcelona (C)	Simply-Scorpio 71	Playas de Castellón	Atletaria i. Viciosa	Ciudad de Motril
24/02/2013	Marina d'Or-Oropesa	Atletismo Bikila (L) Playas de Castellón (C)	Simply-Scorpio 71	C.A. Montornés	At. Almendralejo	C.A. Silla Kelme
02/03/2014	Marina d'Or-Oropesa	Atletismo Bikila (L) F.C. Barcelona (C)	Playas de Castellón	Atletaria Isaac Viciosa	A.D. Marathon	A.A. Catalunya
01/03/2015	Cáceres	A.D. Marathon (L) New Balance Team (C)	A.D. Marathon	Playas de Castellón	Simply-Scorpio 71	Cueva de Nerja UMA
28/02/2016	Madrid	Bikila Atletismo (L) F.C.Barcelona (C)	A.D. Marathon	Playas de Castellón	A.A.Catalunya	Cueva de Nerja UMA
26/02/2017	Marina d'Or-Oropesa	Atletismo Bikila (L) Playas de Castellón (C)	F.C.Barcelona	Playas de Castellón	Atletaria Isaac Viciosa	A.A.Catalunya
25/02/2018	Gijón	Clínica Menorca CAUG (L) F.C. Barcelona (C)	Playas de Castellón	Playas de Castellón	Playas de Castellón	Cueva de Nerja-UMA
24/02/2019	Linares	Bikila Atletismo	Cueva de Nerja-UMA	Zenit Twinner	Cueva de Nerja-UMA	Alcampo Scorpio 71
23/02/2020	Soria	Playas de Castellón	Playas de Castellón	Atletismo Soria	Cueva de Nerja-UMA	Atletismo Cuenca
21/11/2021	Santiponce	Playas de Castellón	Playas de Castellón	Playas de Castellón	Alcampo Scorpio 71	F.C.Barcelona
13/11/2022	Atapuerca	C.A.Carnicas Serrano	Oriente Atletismo	Playas de Castellón	Trops-Cueva de Nerja	F.C.Barcelona
19/11/2023	Soria	Playas de Castellón	Playas de Castellón	Playas de Castellón	Esc. At. Plasencia	Atletismo Cuenca
17/11/2024	Santiponce	Facsa Playas de Castellón	Facsa Playas de Castellón	Facsa Playas de Castellón	Facsa Playas de Castellón	Trotasierra Hornachuelos

* En 1968 se disputaron dos ediciones, la primera (febrero) correspondiente a 1968 y la segunda (diciembre) a 1969
* la edición disputada en 1969 (diciembre) corresponde a la temporada de 1970
* vencedor conjuntamente en categoría Júnior y Senior

MUJERES

FECHA	LUGAR	ABSOLUTO	SUB23	SUB20	SUB18	SUB16
13/01/1973	Madrid	S.D.Anoeta	-	-	no celebrado	
13/01/1974	Madrid	S.D.Anoeta	-	-	-	
12/01/1975	Madrid	C.Natación	-	-	-	
11/01/1976	Madrid	J.A.Sabadell	-	-	-	
09/01/1977	Madrid	J.A.Sabadell	-	-	-	
08/01/1978	Madrid	J.A.Sabadell	-	-	Loyola Logroño	
18/02/1979	Madrid	Medina BIM	-	-	Aurrerá Alava	
20/01/1980	Madrid	Valladolid BIM	-	-	Real Club Celta	
15/02/1981	Manresa	Amira	-	-	Real Club Celta	
24/01/1982	Fuenlabrada	Amira	-	-	Real Club Celta	
20/02/1983	Fuenlabrada	Amira	-	-	Real Club Celta	
26/02/1984	Sta. Coloma de G.	Amira	-	R.C.Celta	A.A.Avilesina	
24/02/1985	Toledo	SAM-Cantabria	-	R.C.Celta	Tintoretto	
02/03/1986	Fuenlabrada	A.D.Marathon	Tintoretto	Alerta Cantabria	-	
22/02/1987	Sabadell	Xerox-J.A.Sabadell	At.Getafe	Tintoretto	-	
28/02/1988	Guarromán	Silos-J.A.Sabadell	Sandri-Sport	Kelme	-	
19/02/1989	Segovia	Kelme	Sandri-Sport	Valladolid	-	
18/02/1990	Logroño	Kelme	C.N.Helios	C.A.Valladolid	-	
17/02/1991	Ciudad Real	Kelme	C.N.Helios	Pos. Marathon	-	
23/02/1992	Guarromán	Nike A.C.	Cn.Isabel II	R.C.Celta	-	
21/02/1993	Vigo	N.Bal.S.M. Oya	New Balance-S.M.Oya	A.D.Marathon	-	
20/02/1994	Vitoria	New Balance	Maybe Gijón	C.A.Vilafranca	-	
19/02/1995	Ciudad Real	New Balance A.C.	A.D.Marathon	San Miguel-Oya	-	
18/02/1996	Palencia	New Balance A.C.	S.G.Pontevedra	G.D.Soliss	R.C.Celta	
16/02/1997	Montanyá	New Balance A.C.	Larios-A.A.M.	C.A.Sierra Narón	Pryca V.del Pas	
22/02/1998	Toro	Univ. de Salamanca	Adidas R.T.	C.N.Reus Ploms	Larios A.A.M.	
28/02/1999	Torremolinos	Milla Int. Madrid A.	At. Valladolid	Vila de Cangas	Vila de Cangas	
20/02/2000	Tarancón	Adidas R.T.	Vegaval Plata	Transports T2 L'H CNB	A.D.Marathon	
18/02/2001	Salamanca	A.D.Univ. Salamanca	Universidade Santiago	Palencia Caja España	A.D.Esmena Gijón	
24/02/2002	Jaén	A.D. Univ. Salamanca	At. Salamanca	Integra 2 L'H C.N.B.	A.D. Esmena Gijón	
23/02/2003	Ortuella	Valencia Terra i Mar	Integra2	Integra2	At. Salamanca	

15/02/2004	Cáceres	Valencia Terra i Mar (L) A.A. Catalunya (C)	Palencia Caja España	Comesaña S.C.	Mirandesa A.T.	
13/02/2005	Tarancón	F.C. Barcelona (L) Canal Isabel II (C)	Palencia Caja España	Caja Rural At. Sal.	Esnova Gijón	
05/03/2006	Valladolid	Valencia Terra i Mar (L) Carrefour (C)	A.D. Marathon	A.D. Marathon	At. Navalmoral Cadete: A.A. Avilesina	
25/02/2007	Jerez de la Frontera	Valencia Terra i Mar (L) Carrefour Bezana (C)	Valencia Terra i Mar	Playas de Castellón	Univ. de Burgos	San Ildefonso
02/03/2008	Madrid	Valencia Terra i Mar (L) Valencia Terra i Mar (C)	C.A.Laietania	Pto. Alicante OHL	At. Almendralejo	Oviedo At.
08/03/2009	Cáceres	F.C. Barcelona (L) Simply-Scorpio 71 (C)	C.A.Laietania	CajaRural Salamanca	A.A. Catalunya	Atletica Val Minor
21/02/2010	Haro	F.C. Barcelona (L) Piélagos Inelecma (C)	Ciudad de Toro	Puerto de Alicante OHL	Atletismo Toledo-CCM	C.A. Vallelado
13/02/2011	Punta Umbría	F.C. Barcelona (L) Piélagos Inelecma (C)	Pozuelo MadMapoma C.A.	Puerto de Alicante OHL	F.C. Barcelona	Atletismo Silla
19/02/2012	Marina d'Or-Oropesa	Atletismo Santutxu (L) Piélagos Inelecma (C)	CAB Puerto Alicante	UBU-Caja de Burgos	F.C. Barcelona	C.A. Valladolid-U.Vall.
24/02/2013	Marina d'Or-Oropesa	Atletismo Santutxu (L) Piélagos Inelecma (C)	UBU-Caja de Burgos	F.C. Barcelona	C.A. Valladolid-U.Vall.	AD Gijón Atletismo
02/03/2014	Marina d'Or-Oropesa	Atletismo Santutxu (L) Piélagos Inelecma (C)	A.D. Marathon	Playas de Castellón	Cueva de Nerja-UMA	CD Florentino FDR
01/03/2015	Cáceres	Bilbao Atletismo (L) C.D. Seoane Pampín (C)	A.D. Marathon	Playas de Castellón	Simply-Scorpio 71	C.A. Igualada
28/02/2016	Madrid	Bilbao Atletismo (L) F.C.Barcelona (C)	A.D. Marathon	Atletismo Alcorcón	A.D. Marathon	A.D. Marathon
26/02/2017	Marina d'Or-Oropesa	Bilbao Atletismo (L) F.C.Barcelona (C)	Playas de Castellón	Image FDR	Playas de Castellón	Atletaria Isaac Viciosa
05/02/2018	Gijón	Bilbao Atletismo (L) Bilbao Atletismo (C)	Simply Scorpio-71	A.D. Marathon	Playas de Castellón	AD Gijon Atletismo
24/02/2019	Linares	Playas de Castellón	Playas de Castellón	A.D.Marathon	JA Arbeca	Selaya-Joselín
23/02/2020	Soria	Bilbao Atletismo	Alcampo Scorpio-71	Grupompleo Pamplona At.	Cueva de Nerja-UMA	Universidad de Burgos
21/11/2021	Santiponce	F.C.Barcelona	Playas de Castellón	Playas de Castellón	AD Gijon Atletismo	At.Lucense
13/11/2022	Atapuerca	C.A.Adidas	Metaesport Riba-Roja Turia	Playas de Castellon	CA Canovelles	Ardillas-Escorial
19/11/2023	Soria	Playas de Castellón	ADAS CUPA	Polideportivo Getafe	Playas de Castellón	Ardillas-Escorial
17/11/2024	Santiponce	Bilbao Atletismo	Facsa-Playas de Castellón	Facsa-Playas de Castellón	Atmo. Tarancón	CA Safor-Teika

Campeonato de España de Campo a Través Relevos por Clubes

AÑO	LUGAR	CLUB	COMPONENTES
14/01/2017	Santiponce	Piélagos	Margarita Fuentes-Pila, Iván Sáinz, Nuria Lugueros, Fernando Sáinz
21/01/2018	Santiponce	Piélagos	Nuria Lugueros, Iván Sáinz, Margarita Fuentes-Pila, Fernando Sáinz
24/02/2019	Linares	Playas de Castellón	Lidia Campo, Abde El Khayami, María del Mar Casillas, Víctor Ruiz
23/02/2020	Soria	Playas de Castellón	Abderrahman El Khayami, Laura Méndez, Ana Patricia Campos, Víctor Ruiz
20/11/2021	Santiponce	Playas de Castellón	Jocelyn Brea Abreu, Mariano García, Miriam Costa, Víctor Ruiz
12/11/2022	Atapuerca	Grupompleo Pamplona At.	Abdelkader Al Gham, Alicia Carrera, Javier Nagore, Maitane Melero
19/11/2023	Soria	Playas de Castellón	Judith Otazua, Jorge David Torre, Mireya Arnedillo, Víctor Ruiz
17/11/2024	Santiponce	Facsa Playas de Castellón	Mohamed Reda Sebie, Rocío Rodríguez, Víctor Ruiz, Marta Mitjans

CAMPEONATO DE ESPAÑA DE CAMPO A TRAVÉS POR CLUBES - RESUMEN HISTÓRICO

HOMBRES- ABSOLUTO

Club	Nº Títulos	Años	Denominaciones - cronológicas
Adidas	10	1998-1999-2001-2002-2003-2004-2005-2006-2007-2008	Adidas R.T. - C.A. Adidas - Adidas
Atletismo Bikila	7	2009-2010-2013-2014-2016-2017-2019	Bikila Toledo, Bikila, Bikila Atletismo
E.D.Palencia	6	1974-1975-1976-1977-1978-1979	
Reebok-R.C.	5	1990-1991-1992-1993-1994	Reebok-Tossal - Reebok R.T - Reebok R.C.
R.C.Celta	4	1968-1969-1970-1971	
Galgo	4	1983-1984-1985-1986	MAM Produccion - Galgo MAM - Galgo
Playas de Castellón	4	2020-2021-2023-2024	Playas de Castellón - Facsa Playas de Castellón
F.C.Barcelona	3	1966-1981-1982	
DYC-At.Unión	3	1987-1988-1989	
Clínica Menorca CAUG	3	2011-2012-2018	Kafewake Li Ning Guadalajara - Otsu-Colibrí Guadalajara - Clínica Menorca CAUG
R.Madrid C.F.	2	1972-1973	
New Balance A.C.	2	1995-1996	
R.C.D. Español	1	1967	
C.P.Asland	1	1980	
Diadora S.S.	1	1997	
Fila Domingo Catalán	1	2000	
A.D. Marathon	1	2015	
C.A.Cárnicas Serrano	1	2022	

Cross corto	Nº Títulos	Años	Denominaciones - cronológicas
Playas de Castellón	6	2004-2005-2008-2009-2013-2017	
F.C. Barcelona	5	2007-2012-2014-2016-2018	
Camargo-Juan Herrera	2	2010-2011	Carmargo-Sigaltec JH - Carmargo-Juan Herrera
Metavi-Atrivn	1	2006	
New Balance Team	1	2015	

MUJERES ABSOLUTO

Club	Nº Títulos	Años	Denominaciones - cronológicas
Bilbao Atletismo	9	2012-2013-2014-2015-2016-2017-2018-2020-2024	Atletismo Santutxu - Bilbao Atletismo
J.A.Sabadell	5	1976-1977-1978-1987-1988	J.A.Sabadell - Xerox-J.A.Sabadell - Silos-J.A.Sabadell
Valencia Terra i Mar	5	2003-2004-2006-2007-2008	
New Balance	5	1993-1994-1995-1996-1997	New Balance S.M. Oya - New Balance A.C.
F.C. Barcelona	5	2005-2009-2010-2011-2021	
Amira	4	1981-1982-1983-1984	
A.D. Univ. Salamanca	4	1998-2001-2002	A.D.Univ.Salamanca - At. Salamanca
Kelme	3	1989-1990-1991	
Adidas R.T.	3	1999-2000-2022	Milla Int. Madrid Adidas - Adidas R.T. - C.A.Adidas
S.D.Anoeta	2	1973-1974	
Medina BIM	2	1979-1980	Medina BIM - Valladolid BIM
Playas de Castellón	2	2019-2023	
C.Natación	1	1975	
SAM-Cantabria	1	1985	
A.D.Marathon	1	1986	
Nike A.C.	1	1992	
At. Salamanca	1	2003	

Cross corto	Nº Títulos	Años	Denominaciones - cronológicas
Piélagos Inelecma	5	2010-2011-2012-2013-2014	
Carrefour	2	2006-2007	Carrefour - Carrefour Bezana
F.C.Barcelona	2	2016-2017	
A.A. Catalunya	1	2004	
Canal Isabel II	1	2005	
Valencia Terra i Mar	1	2008	
Simply-Scorpio 71	1	2009	
C.D. Seoane Pampín	1	2015	
Bilbao Atletismo	1	2018	

RELEVO MIXTO

Club	Nº Títulos	Años
Playas de Castellón	5	2019-2020-2021-2023-2924
Piélagos	2	2017-2018
Grupompleo Pamplona At.	1	2022

XLIX Campeonato de España Master de Campo a Través Individual
Hornavhuelos (Córdoba), 4 febrero 2024

HOMBRES

M35 (5.500 m)

1.	Jose Luis Garcia	SURCO	16:19
2.	Youness Ait (MAR)	RFBM	16:34
3.	Esteban Milena	TSICO	16:44
4.	Antonio Daniel Moreno	NERMA	16:52
5.	Cristian Benitez	MDSMA	16:55
6.	Juan José Buena	TORZA	17:00
7.	Miguel Garcia	UACM	17:02
8.	Juan Jose Gualo	ACVCR	17:07
9.	Zeus Gutierrez	UACM	17:09
10.	Borja Capilla	GANV	17:11
11.	Pedro Julian Moreno	ACVCR	17:11
12.	Benjamin Musso	ATRGR	17:17
13.	Jonnathan Aguilera	AGIAL	17:18
14.	Juan Manuel Gonzalez	CAPEX	17:19
15.	Jose Gregorio Martin	TSICO	17:22
16.	Manuel Nuño	PODM	17:24
17.	Ismael Contreras	TSICO	17:26
18.	Iker Rueda	SENBI	17:32
19.	Diego Moreno	RFBM	17:32
20.	Mohamed Ben Dohhou	ADMM	17:34
21.	Ruben Ceballos	TORZA	17:34
22.	Riccardo Giuseppe Trovato (ITA)	NERMA	17:36
23.	Fabián Cabrera	GUITF	17:38
24.	Francisco Jose Quiles	RFBM	17:39
25.	Juan Cristóbal Terjero	POETO	17:39
26.	Alejandro Añon	ATRGR	17:49
27.	Adrian Cantos	NERMA	17:52
28.	Mario Ruperez	ADMM	17:59
29.	Cesareo Ceballos	ATRGR	18:02
30.	Luis Mahy Garcia	GUITF	18:04
31.	Alvaro Trujillo	ACVCR	18:04
32.	Miguel Delgado	ADMM	18:05
33.	Jose Luis Rodriguez	TSICO	18:07
34.	Jorge Mari	GANV	18:09
35.	Ricardo Garcia	PODM	18:12
36.	Cristobal Ortigosa	NERMA	18:17
37.	Francisco Parra	PDBEX	18:20
38.	Adrián Salmeron	GANV	18:21
39.	Lazaro Estepa	INDCO	18:21
40.	Jose Miguel Lopez	TSICO	18:21
41.	Victor Fernandez	MARLO	18:23
42.	Israel De Frutos	UACM	18:25
43.	Alberto Moreno	JANJ	18:28
44.	Ruben Gonzalez	RFJCU	18:39
45.	Jose Javier Lopez	TSICO	18:42
46.	Miguel Araque	RFJCU	18:44
47.	David Lares	MDSMA	18:47
48.	Javier Martin-Pozo	KUKM	18:48
49.	Saul Blanco	POLM	18:51
50.	Alberto Bustamante	INFS	19:03
51.	Jose Manuel Orellana	CARCA	19:04
52.	Jose Maria Perez	CARCA	19:10
53.	Juan Ignacio Rubio	RFBM	19:13
54.	Francisco José De Sala	RFJCU	19:16
55.	Antonio Sanchez	PDBEX	19:19
56.	Manuel Jorge	ASVEX	19:23
57.	Adolfo Santos	MIAEX	19:30
58.	Sergio Aranda	GUAMA	19:38
59.	Sergio Torres	POETO	19:40
60.	Francisco Javier Sanchez	GUAMA	19:48
61.	Luis Mejias	PDBEX	19:51
62.	Manuel Carbajo	ASVEX	19:54
63.	Yonatan Santiago	POETO	20:05
64.	Javier Bravo	TORZA	20:12
65.	Sergio Calvo	UACM	20:17
66.	Francisco Javier Lozano	ADMM	20:26
67.	Juan Antonio Tabodada	GUAMA	20:29
68.	Alberto Masa	MIAEX	20:44
69.	Francisco Manuel Perez	AJAM	20:47
70.	Angel Luis Rodrigo	CAMTO	20:55
71.	Tomas Folleco	ASVEX	21:10
72.	Felipe Herrera	ADMM	21:31
73.	Victor Garcia	PODM	22:05
74.	Lucio Jose Ruiz	VBECO	22:13
75.	Francisco Caballero	TSICO	22:51
76.	Victor Aguilera	AGIAL	23:08
	Alvaro De La Fuente	SURCO	AB
	Carlos Crespo	UACM	AB
	Juan Manuel Garcia	TSICO	AB
	Mohammed Koula (MAR)	VBECO	NP
	Alejandro Gutierrez	TRRTO	NP
	Carlos Lopez	TORZA	NP
	David Yubero	TRRTO	NP
	Francisco Urbano	NERMA	NP
	Iván Heras	MILTO	NP
	Jorge Arce	TRRTO	NP
	Jose Gregorio Luceron	TRRTO	NP
	Jose Miguel Medina	ALBAB	NP
	Juan Belmonte	ALBAB	NP
	Miguel Angel Torrecilla	ALBAB	NP
	Moises Aparicio	OINIB	NP
	Rafael Garvin	TRRTO	NP
	Raul Granjo	TRRTO	NP
	Roberto Ruben Jimenez	TORZA	NP
	Samuel Juberías	CAMTO	NP

M40 (5.500 m)

1.	Pedro Javier Vega	SILTO	16:06
2.	Jaouad El bissis (MAR)	NOVTO	16:12
3.	David Martinez	MARLO	16:20

4.	Diego De La Fuente	SURCO	16:40
5.	Manuel Rosa	TSICO	16:54
6.	Sergio Cruz	TSICO	16:58
7.	Israel Prado	SAICR	17:14
8.	Pedro Catena	TSICO	17:21
9.	Eugenio Antonio Martínez	SAICR	17:23
10.	Antonio Jesus Aguilar	GUAMA	17:25
11.	Higinio Gallego	SAICR	17:28
12.	Diego Morejon	TORZA	17:31
13.	Javier Arcas	SURCO	17:32
14.	Roberto Aguilar	OINIB	17:32
15.	Jaime Diaz	CAMTO	17:34
16.	Antonio Otero	SURCO	17:39
17.	Enrique De Diego	TORZA	17:40
18.	Juan Miguel Maillo	ADAOR	17:40
19.	Miguel Vera	SAICR	17:43
20.	Pablo Sosa	CRECR	17:49
21.	David Alvarez	NOVTO	17:55
22.	Pablo Campillo	OINIB	17:56
23.	David García	CASSE	17:59
24.	Cesar Garcia	SILTO	18:00
25.	Jose Maria Torvisco	AJAM	18:01
26.	Santiago Quintanero	SILTO	18:01
27.	Juan Antonio Navarro	GUAMA	18:03
28.	Antonio Carvajal	CASSE	18:08
29.	Francisco Jesus Cruz	CAJJ	18:08
30.	Emilio Mancilla	ATRGR	18:09
31.	David Pedraza	CAMTO	18:12
32.	Francisco Rueda	GUAMA	18:13
33.	José Maria Garcia	CACM	18:15
34.	Javier De Luz	FUEM	18:16
35.	Jorge Alonso	TORZA	18:17
36.	Andres Silvente	LORMU	18:25
37.	Francisco Javier Duran	MARLO	18:28
38.	Juan Emilio Miras	NOGMU	18:28
39.	Julian Liñan	ATRGR	18:30
40.	Raul Aragu	NERMA	18:30
41.	Sergio Pérez	GUITF	18:30
42.	Pedro Antonio Delgado	GUITF	18:39
43.	Carlos Molina	NOVTO	18:41
44.	Francisco Javier Brazo	CHACA	18:41
45.	Jesus Ballesta	TSICO	18:41
46.	Joaquín Añover	CAMTO	18:49
47.	Abraham Padros	ZENZ	18:51
48.	Ildefonso Jimenez	JANJ	18:53
49.	Miguel Gómez	TORZA	18:56
50.	Ruben Alvaro	CRECR	18:57
51.	Ismael Romero	TSICO	19:08
52.	Samuel Bodas	NOVTO	19:18
53.	Bernardo Quiroga (ITA)	SPEMA	19:20
54.	Pedro Rodriguez	TSICO	19:24
55.	Francisco Jesus Martinez	MARLO	19:24
56.	Salvador Lucena	COIMA	19:34
57.	Jose Manuel Viruel	GUAMA	19:42
58.	Raul Griñan	NOGMU	19:45
59.	Benjamin Rivera	CALCO	19:51
60.	Sergio Martinez	VALM	19:53
61.	Ruben Moreno	BIKTF	19:58
62.	Sven Van Boven (BEL)	PEGIB	20:11
63.	Juan Francisco Fuentes	ATRGR	20:15
64.	Rafael Bustos	CAMTO	20:17
65.	Juan Antonio Ollero	NOVTO	20:20
66.	Manel Vergara	MARLO	20:24
67.	Alberto Miranda	CAMTO	20:47
68.	Carlos Milla	RODAB	21:09
69.	Victor Vargas	TSICO	21:19
70.	Sergio Mera	NOVTO	21:34
71.	Bodo Kiekbusch (GER)	CAIMA	21:36
72.	Jesus Perez	CAJJ	21:37
73.	Cesar Minguez	NOVTO	21:51
74.	Francisco Orihuela	JANJ	22:29
75.	Juan Antonio Martinez	NOGMU	23:01
76.	José Ángel Fernández	LYNM	24:22
77.	Miguel Angel Sanchez	NOVTO	24:24
	Francisco Javier Lopez	BIKTO	AB
	Francisco Luis Moya	UNAAL	AB
	Ruben Dorado	TORZA	AB
	Antonio Vaquero	ADBEX	NP
	Daniel Gallardo	SEREX	NP
	David Lopez	FISL	NP
	Juan Diego Indias	ADBEX	NP
	Juan Domingo Gomez	SEREX	NP
	Mario Molina	LORMU	NP
	Ramon Gallego	SAICR	NP

M45 (5.500 m)

1.	Manuel Carlos Outón	OINIB	16:51
2.	Juan Antonio Gude	ADAOR	16:51
3.	Javier Diaz	SPEMA	16:54
4.	Jesus Montejano	RODAB	16:55
5.	Israel Ropero	ADAOR	17:00
6.	David Rodriguez	FMOSO	17:03
7.	Alberto Rivera	SAICR	17:04
8.	Pablo Villalobos	ADMM	17:05
9.	Jesus Lungaran	SUAM	17:07
10.	Juan Fernando Lara	CDGAL	17:12
11.	Juan Torres	CDGAL	17:13
12.	Jose Antonio Muro	ZENZ	17:16
13.	Eduardo Sanchez	UACM	17:18
14.	Ivan Portolés	URRCS	17:19
15.	Manuel Vicente Tejedor	TORZA	17:24
16.	Ricardo Vázquez	ADAOR	17:32
17.	Laureano Garcia	TSICO	17:33
18.	Leonardo Tovar	PAVGR	17:38
19.	Andres Moreno	TSICO	17:41
20.	Juan Francisco Fernandez	SAICR	17:41
21.	Sergio Muro	ZENZ	17:42
22.	Miguel Ángel Rodríguez	CAMTO	17:47
23.	Gustavo Delgado	MILTO	17:49
24.	Sergio Abad	ZENZ	17:50
25.	Isidro David Carro	SUAM	17:51
26.	Mircea Marian Sacara (ROU)	ADMM	17:57
27.	Rodrigo Alonso	TORZA	17:59
28.	Cesar Rodriguez	PITIB	18:01
29.	Miguel Angel Ramos	TORZA	18:05
30.	Daniel Sanchez	VILAO	18:06
31.	Akka Essaadaoui (MAR)	ADAOR	18:07
32.	Francisco Jose Galera	BENA	18:07
33.	Jon Mikel Trebolazabala	BESBI	18:08
34.	Jesus Bravo	SPRM	18:08
35.	David Barrientos	OINIB	18:08
36.	Jose Carlos Ferreira	ADAOR	18:09
37.	Fernando Moreno	CANM	18:10
38.	Miguel Angel Bazan	TORZA	18:11
39.	Sergio Luna	TSICO	18:12
40.	Juan Tomas Leon	TSICO	18:16
41.	Javier Bravo	TORZA	18:16
42.	Raul Fernandez	CANM	18:20
43.	Ricardo Mayordomo	TORZA	18:20
44.	David Lopez	CAOSE	18:22
45.	Carlos Enrique Gonzalez	CAMTO	18:25
46.	Francisco Ros	TSICO	18:32
47.	Juan Martínez	JANJ	18:33
48.	Enrique Morcillo	ATRGR	18:33
49.	Fernando Martinez	TSICO	18:35
50.	Isidoro Leon	SAICR	18:36
51.	Joaquin Casado	ADBEX	18:37
52.	Francisco Jose Sanchez	ALBAB	18:42
53.	Francisco Javier Fernandez	ATRGR	18:44
54.	Jose Miguel Rodriguez	ATRGR	18:46
55.	Jose Manuel Payan	RFBM	18:50
56.	Javier Chozas	BIKTO	18:51
57.	Roberto Bazan	TORZA	18:51
58.	Gonzalo Martínez	CANM	18:52
59.	Alfonso Expósito	RODAB	18:54
60.	Rafael Vidal	CANM	18:55
61.	Ruben Delgado	CDGAL	18:55
62.	Rafael Sanchez	TSICO	18:56
63.	Roberto Baz	TORZA	18:56
64.	Antonio Saez	POETO	18:58
65.	David Rodriguez	SUAM	18:59
66.	Jose Ignacio Martin	GUITF	19:05
67.	Francisco Mora	ADBEX	19:05
68.	Juan Antonio Vera	GUAMA	19:06
69.	Jesus Jose Rico	FUEM	19:09
70.	Carlos Martin	CAMTO	19:10
71.	David Sanchez	VBECO	19:12
72.	Juan Hernandez	CAOSE	19:14
73.	Jesus Gomez	TSICO	19:16
74.	Jose Miguel Ruiberriz De Torres	CANM	19:17
75.	Jose Maria Diaz	OINIB	19:18
76.	Jose Ruiz	POLCA	19:21
77.	Manuel Garcia	ALBAB	19:25
78.	Juan Jose Garcia	GUAMA	19:26
79.	Jose Angel Rabadan	TORZA	19:34
80.	Pablo Bernal	CANM	19:45
81.	Mamadou Cellou Bah	ADMM	19:51
82.	Juan Jose Muñoz	CAIMA	19:52
83.	Tono Guillen	URRCS	19:56
84.	Andres Parra	MIAEX	20:01
85.	Jose Antonio Martinez	RFBM	20:02
86.	José Manuel Cantarero	CALCO	20:07
87.	Jesus Gutierrez	GUAMA	20:08
88.	Javier Sanz	TORZA	20:10
89.	Juan Manuel Chica	GUAMA	20:10
90.	Abdelkader El Hamdi	CAMTO	20:14
91.	Cesar Astillero	PDBEX	20:19
92.	Jesus Garcia	TRATE	20:23
93.	Jorge Peralta	TRATE	20:26
94.	David Marza	URRCS	20:31
95.	Jose Antonio Barberan	ALBAB	20:33
96.	Jesus Miguel Barrajon	CAMTO	20:35
97.	David Ariño	TRATE	20:38
98.	Josue Varela	CAOSE	20:45
99.	Daniel Santiago	VBECO	20:48
100.	Félix Hernando	RFBM	20:54
101.	Rafael Merino	CARMA	21:18
102.	Jose Maria Abello	GUAMA	21:34
103.	Luis Javier Urmente	CALCO	21:38
104.	Javier Allende	BESBI	21:43
105.	Jorge Tavera	ADMM	21:51
106.	Gerardo Vargas	GUAMA	21:52
107.	Iñaki Bengoa	BESBI	21:54
108.	Jose Juan Rodriguez	PAVGR	22:03
109.	Francisco Ramos	RODAB	22:31
110.	Luis Torreño	LYNM	23:14
111.	Miguel Angel Llamas	VBECO	25:15
	Jaime Garcia	CALCO	AB
	Jose Luis Ferrer	TSICO	AB
	Alejandro Pesado	ADAOR	NP
	David Cabeza	RPIM	NP
	David Gonzalez	ADMM	NP
	Francisco Garcia	ATRGR	NP
	Gabriel Aguilera	AGIAL	NP
	Israel Garcia	PAVGR	NP
	Javier Chacon	CAPEX	NP
	Jorge Vega	INDE	NP
	Manuel Gentil	ATRGR	NP
	Marc Martinez	TRATE	NP
	Pablo Vega	RPIM	NP
	Sergio Redondo	MIAEX	NP
	Victor Manuel Gutierrez	ATRGR	NP

M50 (5.500 m)

1.	Igor Garcia	BESBI	17:10
2.	Antonio Ojeda	RODAB	17:32
3.	Miguel Angel Cadenas	ADMM	17:33
4.	Julio Cesar Alvarez	UOVO	17:33
5.	Juan Pablo Garcia	TORZA	17:42
6.	Jose Miguel Jimenez	ESTMA	17:50
7.	Miguel Angel Pulido	TRRTO	17:54
8.	Manuel Garcia	SUAM	17:56
9.	Carlos Andres Lucas	RODAB	17:59
10.	Francisco Javier Malo	TSICO	17:59
11.	José Luís Monreal	PUEA	18:02
12.	Francisco Javier Jaen	TSICO	18:08
13.	Francisco Javier Sanchez	CACM	18:08
14.	Miguel Planas	ZENZ	18:14
15.	Juan San Jose	TORZA	18:15
16.	Eduardo Manzanos	BESBI	18:21
17.	Marcos Lopez	ZENZ	18:23
18.	Francisco Manuel Mora	AJAM	18:24
19.	Miguel Rubio	TORZA	18:24
20.	Fernando Garcia	ALBAB	18:26
21.	Mario Esteban	ZENZ	18:28
22.	Fabian Roncero	INFS	18:31
23.	Francisco Molina	LORMU	18:34
24.	Emilio Almagro	PAVGR	18:34
25.	Juan Carlos Irago	MARLO	18:36
26.	Juan Manuel Agejas	ADMM	18:39
27.	Raul Lopez	MARLO	18:40
28.	Javier Melguizo	PAVGR	18:41
29.	Julio Antonio Iglesias	EAPEX	18:51
30.	Rafael Roa	NERMA	18:52
31.	Jose Luis Del Nogal	PAVGR	18:53
32.	Jose Manuel Berlinches	AJAM	18:55
33.	Javier Rueda	INFS	18:56
34.	Indalecio Muñoz	UNAAL	18:58
35.	Francisco Manuel Castillo	TSICO	19:03
36.	Carlos Antonio Villalba	SUAM	19:08
37.	Roberto Alvarez	RFYM	19:09
38.	Isidoro Moreno	CAMTO	19:10
39.	Jose Lopez	TSICO	19:15
40.	David Nombela	INDE	19:22
41.	Miguel Angel Malpica	PAVGR	19:30
42.	Roberto Peral	TORZA	19:33
43.	Jose Ramon Arredondo	PAVGR	19:38
44.	Alfonso Diez	MARLO	19:38
45.	Jose Miguel Ruiz	PAVGR	19:39
46.	Francisco Javier Donato	CHICA	19:40
47.	Jose Miguel Guerrero	PAVGR	19:42
48.	Alberto Serrano	ADMM	19:42
49.	Jose Vicente Jimenez	VBECO	19:46
50.	Florentino Oliva	INFS	19:48
51.	Juan Gonzalo Ruiz	VBECO	19:49
52.	Luis Miguel Sanchez	MARCA	19:51
53.	Jorge Gisbert	ALCA	19:51
54.	Abelardo Martinez	ALBAB	20:00
55.	Jesus Ganso	INFS	20:01
56.	Lucio Escribano	ALBAB	20:02
57.	Francisco Duarte	PAVGR	20:04
58.	Juan Francisco Freire	ADMM	20:05
59.	Jesus Angel Macho	TORZA	20:06
60.	Julian Vacas	AJAM	20:23
61.	Carlos Gonzalez	LYNM	20:30
62.	Miguel Angel Salas	CAMTO	20:32
63.	Enrique Fernandez	TSICO	20:45
64.	Óscar Ramil	RFYM	20:49
65.	Jose Manuel Baena	CARMA	20:50
66.	Francisco Javier Mendo	TORZA	21:07
67.	Jorge De La Peña	RFJCU	21:11
68.	Roman Barrera	CARMA	21:13
69.	Luis Martin Gomez	CAMTO	21:15
70.	José Luis Hernández	TRATF	21:37
71.	Marcos Feijoo	RFYM	21:53
72.	Igor Barcia	BESBI	21:56
73.	Francisco Dominguez	CARMA	22:47
74.	Jose David Diaz	CARMA	22:48
75.	Gustavo Santos	MARLO	23:10
76.	Iñigo Artaraz	MUNBI	24:43
77.	Javier Riera	ALTIB	25:32
78.	Alberto Riera	ALTIB	25:32
	Javier Triguero	RFJCU	AB
	Alberto Arroyo	DURBI	NP
	Carlos Manuel Chacon	SUAM	NP
	Diego Lara	CSUEX	NP
	Eduardo Pascual Verdu	ALBAB	NP
	Francisco Afan	VBECO	NP
	Jorge Antonio Seller	PAVGR	NP
	Juan Antonio Lopez	RODAB	NP
	Manuel Griñan	SUAM	NP

M55 (5.500 m)

1.	Silvino Evaristo Lopez	TORZA	18:14
2.	Miguel Ángel Bocos	TORZA	18:16
3.	Victor Javier Gallego-casilda	VALM	18:22
4.	Rafael Ordad	AJAM	18:27
5.	Radouan Ben Arafa	ZENZ	18:41
6.	Juan Prieto	AJAM	18:45
7.	Jose Antonio Revilla	TORZA	18:48
8.	Juan Francisco Ruiz	VALM	18:57
9.	Juan Carlos Pousa	VALM	19:01
10.	Manuel Espinar	VALM	19:12
11.	Carlos Ramirez	VALM	19:18
12.	Agustin Molina	NERMA	19:18
13.	Santos Martinez	ALTIB	19:29
14.	Jose Rodriguez	PAVGR	19:30
15.	Carlos Martin	UDATO	19:35
16.	Jose Martinez	MAJM	19:44
17.	Jesus Ramon Garcia	TORZA	19:53
18.	Francisco Cantarero	TSICO	20:06
19.	Jose Antonio Alvarez	ATRGR	20:07
20.	Fernando Pineda	TSICO	20:08
21.	Joaquin De La Vega	TSICO	20:08
22.	Jose Mendes	LYNM	20:19
23.	José María Garcia	AJAM	20:24
24.	Angel Ruiz	VALM	20:25
25.	Juan Manuel Diaz	POLCA	20:30
26.	Angel Lebrero	SSRM	20:31
27.	Juan Antonio Rotger	PALIB	20:32
28.	Juan Antonio Rodriguez	PAVGR	20:32
29.	Bernardo Ortiz	SPEMA	20:34
30.	Carlos Varo	MAJM	20:37
31.	Francisco Manuel Rodriguez	ATRGR	20:44
32.	Juan Eloy Manzano	INDE	20:45
33.	Jose Javier Soligó	TROCO	20:46
34.	Jesus Amadeo Diez	BEZS	20:47
35.	Luis Pinacho	RFYM	20:51
36.	Jose Luis Salgado	AAMM	20:54
37.	Antonio Saiz	AAMM	20:56

38.	Carlos Martinez	VALM	21:03
39.	Ignacio Garí	ALTIB	21:11
40.	Manuel Velazquez	PAVGR	21:20
41.	Victor Vilalta	CAVB	21:21
42.	German Peña	CDVTF	21:23
43.	Felipe Tomas Bueno	ATRGR	21:24
44.	Joaquin Paredes	PDBEX	21:26
45.	Valentin Vizosa	AAMM	21:30
46.	Miguel Angel Garcia	VBECO	21:40
47.	Francisco Javier Garcia	AJAM	21:46
48.	Jose Luis Martin	TORZA	21:52
49.	Benito Gomez	VALM	21:53
50.	Jose Angel Arranz	ADMM	21:58
51.	Angel Luis Ramos	AAMM	22:02
52.	Juan Barea	PAVGR	22:33
53.	Juan Jose Moreno	AVACA	23:08
54.	Juan Pedro Sanz	LLMB	23:13
55.	Lorenzo Hernandez	INDE	23:36
56.	Francisco Rivas	GSDO	25:07
57.	Santiago Gonzalez	PAVGR	25:22
58.	José Torres	UNAAL	27:58
59.	Manuel Peña	ALBGR	29:04
	Antonio Garrido	ALJSE	AB
	Enrique Castro	ATRGR	AB
	Joan Miquel Coromina	LLMB	AB
	Jose Antonio Ramirez	VNGB	AB
	Abdelkader El Mouaziz (MAR)	PAVGR	NP
	Abel Ferris	PECA	NP
	Antonio Galan	PATSE	NP
	Manuel Antonio Jimenez	ATRGR	NP

M60 (5.500 m)

1.	Juan Vazquez	GUAMA	18:53
2.	Manuel Dominguez	CAOSE	19:06
3.	Oscar Vicente Alarcon	PAVGR	19:21
4.	Jose Antonio Morales	MAJM	19:49
5.	Pedro Milan	AELA	20:06
6.	Jose Perona	ALBAB	20:17
7.	Eduardo Escolar	CDRMU	20:26
8.	Alfredo Larraburu	ARDNA	20:26
9.	Domingo Crespo	TORZA	20:40
10.	Santiago Revuelta	CDRMU	20:53
11.	Jose Luis Bernabe	ADMM	21:00
12.	Juan Jose Barbera	MAJM	21:03
13.	Antonio Aguilar	CDRMU	21:09
14.	Javier Ibañez	MAJM	21:10
15.	Jose Antonio Salguero	PAVGR	21:20
16.	Pedro Gorgas	RPIM	21:23
17.	Nicolas Molina	EAPEX	21:26
18.	Manuel Casillas	MITEX	21:27
19.	Clmente Egido	ALBAB	21:34
20.	Francisco Buendia	PAVGR	21:38
21.	Jesus Maria Remirez	HIRNA	21:39
22.	Maximo Galan	MITEX	21:41
23.	Roberto Reina	EDCMU	22:01
24.	Leonardo Garcia	RPIM	22:02
25.	Jose Maria Rosado	EAPEX	22:09
26.	Samuel Jaramillo	LYNM	22:12
27.	Juan Antonio Perez	RPIM	22:18
28.	Jose Abelleira	CDRMU	22:25
29.	Jose Ferris	AELA	22:37
30.	Josep Garriga	LLOG	22:45
31.	Manuel Navarro	PAVGR	23:11
32.	Miguel Angel Contador	MITEX	23:16
33.	Rafael Crespo	CANM	23:37
34.	Antonio Espino	MITEX	23:56
35.	Jordi Villalba	LLMB	23:59
36.	Rafael Garcia	JASB	24:12
37.	Enrique Martinez	AELA	25:08
38.	Antonio Traver	JASB	25:28
39.	Oscar Ayape	HIRNA	25:58
40.	Antonio Rabadan	LYNM	26:40
41.	Fernando Seoane-pampin	RPIM	28:44
	Fernando Cobo	LYNM	NP
	Jose Antonio Martin	EAPEX	NP
	Juan Maria Parrilla	PATSE	NP
	Luis Javier Ribe	MARLO	NP

M65 (5.500 m)

1.	Francisco Aragon	RUBB	20:53
2.	Jose Antonio Velasco	TORZA	20:57
3.	Salvador Martinez	FYEMU	21:14
4.	Manuel Maldonado	URSSE	21:32
5.	Antonio Moya	INDE	21:48
6.	Regino Jesus Zamora	ILLIG	21:51
7.	Agustin Martin	UNAAL	21:51
8.	Jose Ricardo Merchan	TORZA	22:05
9.	Francisco Montesinos	RONMA	22:09
10.	Rafael Rico	TSICO	22:12
11.	Ramon Garcia	OINIB	22:19

12.	Manuel Garcia	ALBAB	22:21
13.	Miguel Diez	INDE	22:25
14.	Pedro Martin	ADMM	22:49
15.	Higinio Garcia	ABAZA	22:51
16.	Justo Jaime Navarrete	RPIM	22:57
17.	Juan Antonio Verdugo	TORZA	23:30
18.	Luis Miguel Almagro	LINCA	23:52
19.	Jose Baena	NERMA	24:01
20.	Lorenzo Mirón	INGIB	24:07
21.	Fernando Marquina	RPIM	24:13
22.	Antonio Padilla	UNAAL	24:29
23.	Ricardo Gonzalez	UGEB	24:37
24.	Jose Povedano	UNAAL	24:42
25.	Enrique Carmona	PAVGR	24:48
26.	Antonio Perez	AELA	24:50
27.	Isidre Moragas	LLOG	25:53
28.	Antonio Navarro	KUKM	26:34
29.	Hilario Maria Sobas	KUKBI	27:21
30.	Miguel Alcudia	VBECO	27:49
31.	Angel Fernandez	LYNM	28:54
32.	Ricardo Felipe	ZUEZ	30:34
33.	Antonio Santos	ZUEZ	33:13
	Angel Montes	INDE	AB
	Manuel Rodriguez	LINCA	AB
	Antonio Castro	RENSS	NP
	Benigno Fernandez	RIBO	NP
	Cesar Perez	TEAM	NP
	Emiliano Martin	RENSS	NP
	Joaquin Oti	BEZS	NP
	Jose Juan Buscato	GUAMA	NP
	Manuel Morales	GUAMA	NP
	Mariano Jesus Calvo	PAVGR	NP

M70 (3.700 m)

1.	Roman Morales	RPIM	13:42
2.	Juan Castillo	NERMA	14:39
3.	Francisco Martinez	BLAVI	14:40
4.	Luis Perez	TSICO	14:42
5.	Paul Whelpton (GBR)	NERMA	15:13
6.	Salvador Gonzalez	LINCA	15:20
7.	Oscar Calve	MARLO	15:40
8.	Luis Ramon Fernandez	CEATF	15:42
9.	Estanislao Baidez	AELA	16:28
10.	Josep Maso	LLOG	16:41
11.	Jose Arriola	UNAAL	16:46
12.	Angel Lopez	FLOBU	16:52
13.	Jose Galan	SEREX	18:13
14.	Manuel Sanchez	NERMA	19:03
15.	Agustin Martinez	INCBU	19:23
16.	Vicente Hernández	CTAV	19:58
17.	Antonio Morales	CANM	20:26
18.	Bautista Berenguer	AELA	21:02
	Antonio Jurado	INGIB	AB
	Cristobal Godoy	UNAAL	NP
	Marcelo Madrid	ACVCR	NP

M75 (3.700 m)

1.	Vicente Capo	OINIB	16:07
2.	Antonio Mohedano	INDE	16:09
3.	Florentino Martin	TSICO	16:23
4.	Jose Antonio Torre	CAOZ	17:05
5.	Angel Luis Rodriguez	MARLO	17:07
6.	Pablo Gomila	INGIB	17:19
7.	Francisco Castaño	CARCA	18:20
8.	Emilio De La Camara	INDE	18:56

M80 (3.700 m)

1.	Jose Antonio Arias	JASSG	20:19
	Juan Lopez	CATTO	NP

MUJERES

F35 (5500 m)

1.	Tamara Perez	RPIM	18:32
2.	Nazha Machrouh (MAR)	NERMA	18:47
3.	Thi Hue Nguyen	POLM	20:09
4.	Carmen Mazuecos	CRECR	20:12
5.	Marta Exposito	CRECR	20:41
6.	Raquel Miro	ADAOR	20:57
7.	Paula Garcia	POLM	21:01
8.	Gema Gomez	CACM	21:04
9.	Cynthia Ramirez	TSICO	21:04
10.	Virginia Moya	TSICO	21:05
11.	Gemma Hervás	SAICR	21:39
12.	Macarena Muñoz	ADBEX	21:59
13.	Elisa Garcia	TORZA	22:00
14.	Natalia Sanz	SAICR	22:03
15.	Cristina Ortega	SAICR	22:04
16.	Noelia Marques	ZENZ	22:22
17.	Jessica Martín	AGIAL	22:33
18.	Nuria Cascante	JBEB	22:48
19.	Maria Eugenia Garcia	GUITF	22:53
20.	Vicenta Chantal Pitarch	TORZA	23:12
21.	Laura Pineda	NERMA	23:29
22.	Ana Maria Cantero	NERMA	24:23
23.	Maria Arribas	ADMM	24:26
24.	Beatriz Gutiérrez	AAMM	26:24
	Ana Belen Rodriguez	ATRGR	NP
	Carmen Muñoz	PDBEX	NP
	Estela Alvarez	AAMM	NP
	Evelyn Giselle Ceballos	TRACU	NP
	Keila Fernandez	NERMA	NP
	Khaddouj Bourouis	ADMM	NP
	Rosana Calderón	SAICR	NP

F40 (5500 m)

1.	Esther Ramos	RPIM	18:37
2.	Charlotte Cotton (GBR)	ADMM	19:41
3.	Carmen Gutierrez	TSICO	19:54
4.	Esther Rodriguez	ADAOR	20:00
5.	Maria Isabel Martinez	ADMM	20:01
6.	Rocio Ortega	POLM	20:03
7.	Esther Jimenez De Los Galanes	SAICR	20:10
8.	Laura Maria Claveria	TRATE	20:34
9.	Raquel Hernandez	TSICO	20:39
10.	Concepcion Hidalgo	CEATF	20:44
11.	Maria Moyano	TSICO	20:48
12.	Carmen Mendoza	NOVTO	20:59
13.	Maria Fatima De Freitas	RPIM	21:08
14.	Iria Fernandez	ADAOR	21:18
15.	Ana Martinez	ATRGR	21:19
16.	Noelia Muñoz	ADBEX	21:26
17.	Encarni Vaquero	TSICO	21:43
18.	Isabel Morales	SAICR	22:01
19.	Carmen Cantero	TRATE	22:03
20.	Mari Huertas Miñarro	NOGMU	22:13

21.	María Lucia Arnaiz	CAMTO	22:17
22.	Susana Arrua	ADAOR	22:20
23.	Beatriz Rojano	TSICO	22:24
24.	Ana Belén Muñoz	CRECR	22:27
25.	Noelia Martin	AAMM	22:27
26.	Carmen Bueno	POLM	22:28
27.	Sabina Rico	NOGMU	22:32
28.	Nuria Funez	CRECR	22:33
29.	Monica Carmona	ATRGR	22:35
30.	Maria Moreno	NOGMU	22:39
31.	Eva Morraja	TRATE	23:05
32.	Caitriona Beggan (IRL)	NERMA	23:09
33.	Isabel Cristina Garcia	TSICO	23:09
34.	Noelia Betsabe Salas	ADMM	23:15
35.	Carmen Giménez De Los Galanes	SAICR	23:31
36.	Josefina Rodriguez	AMOCO	23:42
37.	Maria Isabel Ruiz	INDCO	24:22
38.	Lucia Alarcon	TSICO	24:32
39.	Gellytza Carolina Rodriguez (VEN)	GUITF	24:35
40.	Anna Merino	ADBEX	24:41
41.	Maria Del Pilar Gallego	ATRGR	25:07
	Gisela Arrieta	UNAAL	NP
	Maria Teresa Hidalgo		NP

F45 (5500 m)

1.	Lucia Morales	RPIM	18:57
2.	Dolores Chiclana	NERMA	19:19
3.	Maria Jose De Toro	RODAB	19:21
4.	Ana Belen Bernalte	CRECR	19:54
5.	Veronica Sanchez	TORZA	20:01
6.	Almudena Garcia	PAVGR	20:39
7.	Monserrat Alonso	TORZA	20:46
8.	Olga Patricia Rabadan	ZENZ	20:49
9.	Yolanda Fernandez	NERMA	20:55
10.	Sandra Hervas	RODAB	21:15
11.	Maria Elena Calvete	TORZA	21:16
12.	Maria Del Carmen Palma	PAVGR	21:39
13.	Trinidad Martin	NERMA	21:53
14.	Maria Teresa Iñiguez	RPIM	21:54
15.	Noelia Papin	DAWV	22:02
16.	Zhor El Amrani	PAVGR	22:02
17.	Eva Palma	JBEB	22:18
18.	Sara Beltran	CAMB	22:24
19.	Rosa María Delgado	AAMM	22:28
20.	Patricia Velazquez	PAVGR	22:43
21.	Monserrat Agudo	AJAM	22:58
22.	Ana Isabel Garcia	CAMTO	23:01
23.	Yolanda Manso	AAMM	23:08
24.	Josefa Soriano	LORMU	23:14
25.	Maria Del Mar Sanchez	FUEM	23:21
26.	Vanessa Conejero	RPIM	23:28
27.	Maria Dolores Castellano	MTICO	23:46
28.	Sonia Perez	SEREX	24:05
29.	Esther Pascual	UGEB	24:27
30.	Maria Elena Vergara	CAMTO	24:56
31.	Luz Divina Herrera	ADBEX	25:15
32.	Zoraida Mendoza	GUITF	25:34
33.	Mirian Adela Rodriguez	CALCO	26:20
	Cristina Garcia	PAVGR	NP
	Inmaculada Alonso	LYNM	NP
	Maria Teresa Rico	CSUEX	NP

F50 (5500 m)

1.	Arancha Tejero	DAWV	20:30
2.	Maria Lopez	NOGMU	20:34
3.	Rosario Gomez	RODAB	20:42
4.	Maria Del Carmen Martinez	NERMA	20:46
5.	Carmen Inmaculada Valle	TSICO	20:59
6.	Yolanda Valle Villalba	TSICO	21:13
7.	Nuria Perez	INDE	21:16
8.	Ines Papin	DAWV	21:25
9.	Inmaculada Garcia	FUEM	21:27
10.	Maria Del Carmen Rodriguez	CAOSE	21:28
11.	Rosaura Casado	RPIM	21:40
12.	Genma Fernandez	CAMTO	21:49
13.	Maria Victoria Garcia Vaquero	CAMTO	22:06
14.	Maria Lourdes Perez	UDATO	22:16
15.	Maria Inmaculada Toledo	PAVGR	22:27
16.	Maria Encarnacion Gomez	POLCA	22:28
17.	Silvia Ferreiro	UNAAL	22:29
18.	Damiana Cañizares	JANJ	22:36
19.	Rafaela Mengual	TSICO	23:00
20.	Esther Tomas	LLMB	23:09
21.	Presen Puyal	ZENZ	23:25
22.	Sonia Hernandez	MOSM	23:40
23.	Maria Rocio Rios	INDE	24:07
24.	Ana Isabel Iniesta	ALBAB	24:29
25.	Ana Maria Velasco	SPEMA	24:30
26.	Ana Belen Rubio	CAMTO	24:40
27.	Meritxell Salvador	LLMB	25:07
28.	Ana Herrador	MTICO	25:35
29.	Enriqueta Martin	TSICO	25:40
30.	Maria Belen Perales	SUAM	26:00
31.	Ana Esther Fidalgo	LLMB	26:13
32.	Ana Remedios Criado	CAIMA	27:06
33.	Reyes Viera	LLMB	27:20
34.	Maria Luisa Canton	ALBGR	28:26
35.	Maria Dolores Fernandez	CSUEX	28:37
	Maria Del Pilar Sanchez	APUCR	NP

F55 (5500 m)

1.	Recuerdo Arroyo	ADMM	20:48
2.	Amada De Jesus Sanchez	CDVTF	21:18
3.	Maria Del Carmen Llorena	TRACU	21:31
4.	Carmen Garcia	FUEM	22:06
5.	Gloria Martin	TSICO	23:30
6.	Angeles Fernandez	TSICO	23:52
7.	Yolanda Sanchez	PAVGR	24:27
8.	Maria Nicolas	ALCMU	24:27
9.	Manuela Gonzalez	ALBAB	24:33
10.	Maria Del Sol Haro	AAMM	24:48
11.	Maria Dolores Sanchez	ALBAB	24:49
12.	Francisca Villegas	UNAAL	24:57
13.	Maria Jose Valle	MARCA	25:02
14.	Maria Carmen Rodriguez	UTRSE	25:25
15.	Blanca Gema Romeral	CAMTO	25:44
16.	Esther Molinero	CAPBU	25:57
17.	Carmen Pinto	SSRM	26:22
18.	Claudia Martin	PAVGR	26:34
19.	Angela Pareja	UNAAL	27:18
20.	Emilia Domenech	VBECO	27:50
21.	Monica Elizabeth Di Bartolomeo (ITA)	ALTIB	28:06
22.	Carmen Garcia	PAVGR	28:26
23.	Beatriz Dominguez	LLMB	29:48
	Aurora Arriete	CHICA	NP
	Juana Gibaja	UNAAL	NP

F60 (5500 m)

1.	Jane Wickham (GBR)	CORTF	24:01
2.	Dorotea Sevilla	FLOBU	24:47
3.	Francisca Tarraga	AELA	25:13
4.	Magdalena López	VALM	26:49
5.	Mª Paloma Lopez	AJAM	27:21
6.	Veronique Foulon (FRA)	LLMB	27:46
7.	Julia Llopis	ALBAB	28:19
8.	María Isabel Gonzalez	PAVGR	39:24

F65 (5500 m)

1.	Mª Teresa Ruzafa	CREA	23:48
2.	Maria Marcelina Hernaiz	MARLO	23:51
3.	Maria Jesus Cano	NERMA	27:26
4.	Maria Del Carmen Garcia	SEREX	29:42
5.	Begoña De De Arriba	EGOLU	31:51
6.	Estebana Esparza	FUEMU	37:21

F70 (3700 m)

1.	Maria Isabel Vadillo	SANBU	28:14

F75 (3700 m)

1.	Maria Consuelo Alonso	LYNM	19:35

F80 (3700 m)

1.	Maria Del Pilar Moleon	PAVGR	48:26

CLASIFICACIONES POR EQUIPOS

HOMBRES

M35

1.	Trops-Cueva de Nerja	NERMA	51:23
2.	Trotasierra Hornachuelos	TSICO	51:32
3.	Club RFB Boadilla	RFBM	51:45
4.	Valdepeñas AC - Sistemas Valcom	ACVCR	52:22
5.	Union Atletica Coslada	UACM	52:36
6.	Atletismo Triatlon Runrundata	ATRGR	53:08
7.	A.D. Marathon	ADMM	53:38
8.	CA Gandia-Alpesa	GANV	53:41
9.	VinoToro CRural	TORZA	54:46
10.	RunFaster JC Ossa Tarancon	RFJCU	56:39
11.	CD Pastor Poeta Ocaña	POETO	57:24
12.	At Don Benito	PDBEX	57:30
13.	Polideportivo Getafe	PODM	57:41
14.	Guadalhorce-Alora	GUAMA	59:55
15.	At. Sanvicenteño	ASVEX	1:00:27

M40

1.	Trotasierra Hornachuelos	TSICO	51:13
2.	CD Surco Lucena	SURCO	51:51
3.	CA Saturno Daimiel	SAICR	52:05
4.	San Ildefonso Mediolanum	SILTO	52:07
5.	Atletismo Noves	NOVTO	52:48
6.	VinoToro CRural	TORZA	53:28
7.	Guadalhorce-Alora	GUAMA	53:41
8.	Maraton Rioja	MARLO	54:12
9.	Atletismo Manchego	CAMTO	54:35
10.	Atletismo Triatlon Runrundata	ATRGR	56:54
11.	Nogalte-Hogar Lumbreras	NOGMU	1:01:14

M45

1.	ADAS CUPA	ADAOR	51:23
2.	Zenit Atleet- La Mafia	ZENZ	52:48
3.	CD Galosport	CDGAL	53:20
4.	CA Saturno Daimiel	SAICR	53:21
5.	Trotasierra Hornachuelos	TSICO	53:26
6.	VinoToro CRural	TORZA	53:28
7.	Suanzes San Blas	SUAM	53:57
8.	Atletismo Inca	OINIB	54:17
9.	A.D. Marathon	ADMM	54:53
10.	Canguro A.A.C.	CANM	55:22
11.	Atletismo Manchego	CAMTO	55:22

12.	Atletismo Triatlon Runrundata	ATRGR	56:03
13.	C.A.RUN ADDICTION	URRCS	57:46
14.	Atletismo C.P. La Roda	RODAB	58:20
15.	Atletismo Orippo	CAOSE	58:21
16.	Guadalhorce-Alora	GUAMA	58:40
17.	Atletismo Albacete	ALBAB	58:40
18.	Club RFB Boadilla	RFBM	59:46
19.	Tragamillas Alcañiz	TRATE	1:01:27
20.	Beste Bira Loiu	BESBI	1:01:45
21.	Virgen de Belen	VBECO	1:05:15

M50

1.	VinoToro CRural	TORZA	54:21
2.	Zenit Atleet- La Mafia	ZENZ	55:05
3.	Trotasierra Hornachuelos	TSICO	55:10
4.	A.D. Marathon	ADMM	55:54
5.	Atletismo Maracena	PAVGR	56:08
6.	Maraton Rioja	MARLO	56:54
7.	InfiCant - Villa de Noja	INFS	57:15
8.	Beste Bira Loiu	BESBI	57:27
9.	Ajalkala	AJAM	57:42
10.	Atletismo Albacete	ALBAB	58:28
11.	Atletismo Manchego	CAMTO	1:00:57
12.	Club Run For You	RFYM	1:01:51
13.	Atletismo Cartama	CARMA	1:04:50

M55

1.	VinoToro CRural	TORZA	55:18
2.	A.A. Valdemoro	VALM	56:20
3.	Ajalkala	AJAM	57:36
4.	Trotasierra Hornachuelos	TSICO	1:00:22
5.	Atletismo Maracena	PAVGR	1:01:22
6.	Atletismo Triatlon Runrundata	ATRGR	1:02:15
7.	A. A. Moratalaz	AAMM	1:03:20

M60

1.	E.A. Majadahonda	MAJM	1:02:02
2.	Atletismo Maracena	PAVGR	1:02:19
3.	Runtriton Cartagena	CDRMU	1:02:28
4.	VinoToro CRural	TORZA	1:03:42
5.	Atletismo Albacete	ALBAB	1:04:12
6.	Running Pinto Seoane - Pampin	RPIM	1:05:43
7.	Atletismo Mitreo	MITEX	1:06:24
8.	Club Atletismo Elda	AELA	1:07:33
9.	UA Almeria	UNAAL	1:11:02
10.	Lynze Parla	LYNM	1:17:46

MUJERES

F35

1.	Running Pinto Seoane - Pampin	RPIM	58:17
2.	C.A.P.O.L.	POLM	1:01:13
3.	Union Atletica CUA	CRECR	1:03:20
4.	Trotasierra Hornachuelos	TSICO	1:04:33
5.	Trops-Cueva de Nerja	NERMA	1:05:25
6.	CA Saturno Daimiel	SAICR	1:05:46

F40

1.	Trotasierra Hornachuelos	TSICO	1:01:21
2.	A.D. Marathon	ADMM	1:02:57
3.	ADAS CUPA	ADAOR	1:03:38
4.	Tragamillas Alcañiz	TRATE	1:05:42
5.	CA Saturno Daimiel	SAICR	1:05:42
6.	Nogalte-Hogar Lumbreras	NOGMU	1:07:24
7.	Atletismo Triatlon Runrundata	ATRGR	1:09:01

F35-F40

1.	Running Pinto Seoane - Pampin	RPIM	58:17
2.	C.A.P.O.L.	POLM	1:01:13
3.	Trotasierra Hornachuelos	TSICO	1:01:21
4.	ADAS CUPA	ADAOR	1:02:15
5.	A.D. Marathon	ADMM	1:02:57
6.	Union Atletica CUA	CRECR	1:03:20
7.	CA Saturno Daimiel	SAICR	1:03:50
8.	Trops-Cueva de Nerja	NERMA	1:05:25
9.	Tragamillas Alcañiz	TRATE	1:05:42

10.	Nogalte-Hogar Lumbreras	NOGMU	1:07:24
11.	A.D. Atletas Don Benito	ADBEX	1:08:06
12.	Atletismo Triatlon Runrundata	ATRGR	1:09:01

F45

1.	Trops-Cueva de Nerja	NERMA	1:01:00
2.	VinoToro CRural	TORZA	1:02:03
3.	Running Pinto Seoane - Pampin	RPIM	1:02:31
4.	Dawako Athletics C.D.	DAWV	1:03:57
5.	Atletismo Maracena	PAVGR	1:04:20
6.	At. Fuenlabrada	FUEM	1:06:54
7.	A. A. Moratalaz	AAMM	1:10:24

F50

1.	Trotasierra Hornachuelos	TSICO	1:05:12
2.	Atletismo Manchego	CAMTO	1:08:35
3.	Atletismo Maracena	PAVGR	1:13:28
4.	Atletismo Albacete	ALBAB	1:13:51
5.	GA Lluïsos Mataro	LLMB	1:14:29
6.	UA Almeria	UNAAL	1:14:44

F45-F50-F60

1.	Trops-Cueva de Nerja	NERMA	1:01:00
2.	Atletismo C.P. La Roda	RODAB	1:01:18
3.	VinoToro CRural	TORZA	1:02:03
4.	Running Pinto Seoane - Pampin	RPIM	1:02:31
5.	Dawako Athletics C.D.	DAWV	1:03:57
6.	Atletismo Maracena	PAVGR	1:04:20
7.	Trotasierra Hornachuelos	TSICO	1:05:12
8.	At. Fuenlabrada	FUEM	1:06:54
9.	Atletismo Manchego	CAMTO	1:06:56
10.	A. A. Moratalaz	AAMM	1:10:24
11.	Atletismo Albacete	ALBAB	1:13:51
12.	GA Lluïsos Mataro	LLMB	1:14:29
13.	UA Almeria	UNAAL	1:14:44

F60 en adelante

1.	E.A. Majadahonda	MAJM	1:02:02
2.	Atletismo Maracena	PAVGR	1:02:19
3.	Runtriton Cartagena	CDRMU	1:02:28
4.	VinoToro CRural	TORZA	1:03:42
5.	Atletismo Albacete	ALBAB	1:04:12
6.	Running Pinto Seoane - Pampin	RPIM	1:05:43
7.	Atletismo Mitreo	MITEX	1:06:24
8.	Club Atletismo Elda	AELA	1:07:33
9.	UA Almeria	UNAAL	1:11:02
10.	Lynze Parla	LYNM	1:17:46

Relevo Mixto 35 - 44 (7.300 m)

1.	Trops-Cueva de Nerja	NERMA	23:10	(Cristian Benitez,Dolores Chiclana,Antonio Daniel Moreno,Nazha Machrouh)
2.	A.D.Marathon	ADMM	23:32	(Mario Ruperez,Charlotte Cotton,Mohamed Ben Dohhou,Maria Isabel Martinez)
3.	Trotasierra Hornachuelos	TSICO	23:40	(Luis Miguel Garcia,Carmen Gutierrez,Esteban Milena,Raquel Hernandez)
4.	C.A. Saturno Daimiel	SAICR	23:52	(Higinio Gallego,Gemma Hervás,Israel Prado,Esther Jimenez De Los Galanes)
5.	Unión Atlética CUA	CRECR	24:18	(Pablo Sosa,Marta Exposito,Ruben Alvaro,Ana Belen Bernalte)
6.	ADAS CUPA	ADAOR	24:55	(Alberto Carlos Asensio,Raquel Miro,Aurel Florín Negrea,Esther Rodriguez)
7.	Atletismo Triatlon Runrundata	ATRGR	24:55	(Emilio Mancilla,Monica Carmona,Cesareo Ceballos,Ana Martinez)
8.	At. Fuenlabrada	FUEM	25:21	(Javier De Luz,Inmaculada Garcia,Jesus Jose Rico,Carmen Garcia)
9.	A.D. Atletas de Don Benito	ADBEX	25:41	(Francisco Mora,Macarena Muñoz,Joaquin Casado,Noelia Muñoz)
10.	Tragamillas Alcañiz	TRATE	25:43	(Jesus Garcia,Carmen Cantero,Marc Martinez,Laura Maria Claveria)
11.	Atletismo Manchego	CAMTO	25:51	(David Pedraza,María Lucia Arnaiz,Jaime Diaz,Ana Isabel Garcia)
12.	Nogalte-Hogar Lumbreras	NOGMU	25:59	(Juan Emilio Miras,Sabina Rico,Raul Griñan,Maria Moreno)
13.	CA Puertas Lorca	LORMU	26:35	(Luis Miguel Torreglosa,Josefa Soriano,Andres Silvente,Mari Huertas Miñarro)
14.	Trivalle Güimar	GUITF	27:03	(Fabián Cabrera,Maria Eugenia Garcia,Sergio Pérez,Gellytza Carolina Rodriguez)
15.	A. A. Moratalaz	AAMM	28:06	(Alberto Alegre,Estela Alvarez,Valentin Vizosa,Noelia Martin)
16.	CAIM - TED	CAIMA	28:18	(Bodo Kiekbusch,Maria Del Carmen Rodriguez,Juan Jose Muñoz,Ana Remedios Criado)

Relevo Mixto 45 - 54 (7.300 m)

1.	Atletismo C.P. La Roda	RODAB	23:59	(Antonio Ojeda,Rosario Gomez,Jesus Montejano,Maria Jose De Toro)
2.	Trotasierra Hornachuelos	TSICO	24:10	(Ramon Borente,Yolanda Valle Villalba,Juan Tomas Leon,Carmen Inmaculada Valle)
3.	Running Pinto Seoane - Pampin	RPIM	24:45	(David Cabeza,Maria Teresa Iñiguez,Pablo Vega,Lucia Morales)
4.	Atletismo Maracena	PAVGR	24:46	(Jose Ramon Arredondo,Patricia Velazquez,Leonardo Tovar,Almudena Garcia)
5.	A.D. Marathon	ADMM	25:12	(Noelia Betsabe Salas,Miguel Angel Cadenas,Pablo Villalobos,Recuerdo Arroyo)
6.	Atletismo Manchego	CAMTO	25:25	(Miguel Ángel Rodríguez,Genma Fernandez,Carlos Enrique Gonzalez,Maria Victoria Garcia Vaquero)
7.	CA Saturno Daimiel	SAICR	25:31	(Juan Francisco Fernandez,Rosana Calderón,Alberto Rivera,Carmen Giménez De Los Galanes)
8.	Trops-Cueva de Nerja	NERMA	25:31	(Rafael Roa,Trinidad Martin,Agustin Molina,Maria Del Carmen Martinez)
9.	A.A. Moratalaz	AAMM	26:41	(Israel Araque,Rosa María Delgado,Jose Luis Salgado,Yolanda Manso)
10.	At Campisur	CSUEX	27:46	(Diego Lara,Maria Teresa Rico,Tomas De Diego,Maria Elena Moruno)
11.	Lynze Parla	LYNM	30:58	(Carlos Gonzalez,Maria Belen Perales,Fernando Cobo,Inmaculada Alonso)
	Atletismo Albacete	ALBAB	NP	(Fernando Garcia,Ana Isabel Iniesta,Eduardo Pascual Verdu,Julia Llopis)
	GA Lluïsos Mataro	LLMB	NP	(Joan Miquel Coromina,Esther Tomas,Juan Pedro Sanz,Ana Esther Fidalgo)
	Zenit Atleet- La Mafia	ZENZ	NP	(Sergio Abad,Olga Patricia Rabadan,Sergio Muro,Presen Puyal)

Relevo Mixto 55 y + (7.300 m)

1.	Atletismo Albacete	ALBAB	27:46	(Abelardo Martinez,Manuela Gonzalez,Francisco Manuel Ramirez,Maria Dolores Sanchez)
2.	Trotasierra Hornachuelos	TSICO	28:27	(Joaquin De La Vega,Angeles Fernandez,Francisco Cantarero,Gloria Martin)
3.	Atletismo Maracena	PAVGR	28:37	(Jose Rodriguez,Yolanda Sanchez,Oscar Vicente Alarcon,Claudia Martin)
4.	UA Almería 55	UNAAL	31:15	(Agustin Martin,Francisca Villegas,Antonio Padilla,Juana Gibaja)
5.	Lynze Parla 55	LYNM	32:38	(Jose Mendes,Maria Consuelo Alonso,Samuel Jaramillo,Maria Isabel Collado)

MEDALLERO

Pto.	Club	Oro	Plata	Bronce	TOTAL
1	RPIM - Running Pinto Seoane - Pampin	5	0	2	7
2	TSICO - Trotasierra Hornachuelos	3	5	3	11
3	TORZA - VinoToro CRural	3	3	0	6
4	NERMA - Trops- Cueva de Nerja	3	2	2	7
5	OINIB - Atletismo Inca	2	0	0	2
6	ADMM - A.D. Marathon	1	2	1	4
7	PAVGR - Atletismo Maracena	1	1	3	5
8	ADAOR - ADAS CUPA	1	1	2	4
8	RODAB - Atletismo C.P. La Roda	1	1	2	4
10	SURCO - CD Surco Lucena	1	1	1	3
11	ALBAB - Atletismo Albacete	1	0	0	1
11	BESBI - Beste Bira Loiu	1	0	0	1
11	CREA - Atletisme Crevillent	1	0	0	1
11	DAWV - Athletics C.D.	1	0	0	1
11	FLOBU - Image FDR	1	0	0	1
11	GUAMA - Guadalhorce- Alora	1	0	0	1
11	JASSG - Venta Magullo Segovia	1	0	0	1
11	LYNM - Lynze Parla	1	0	0	1
11	MAJM - E.A. Majadahonda	1	0	0	1
11	RUBB - UA Rubí	1	0	0	1
11	SANBU - C.D. Atletismo Briviesca-NORPETROL	1	0	0	1
11	SILTO - San Ildefonso Mediolanum	1	0	0	1
23	MARLO - Maraton Rioja	0	2	0	2
23	POLM - C.A.P.O.L.	0	2	0	2
23	ZENZ - Zenit Atleet - La Mafia	0	2	0	2
26	VALM - A.A.Valdemoro	0	1	2	3
27	AELA - Club Atletismo Elda	0	1	0	1
27	CAMTO - Atletismo Manchego	0	1	0	1
27	CAOSE - Atletismo Orippo	0	1	0	1
27	CDVTF - CD Vallivana	0	1	0	1
27	INDE - Independiente	0	1	0	1
27	NOGMU - Nogalte - Hogar Lumbreras	0	1	0	1
33	CRECR - Union Atletica CUA	0	0	2	2
34	AJAM - Ajalkala	0	0	1	1
34	BLAVI - LEA La Blanca	0	0	1	1
34	CDGAL - CD Galosport	0	0	1	1
34	CDRMU - Runtriton Cartagena	0	0	1	1
34	FYEMU - CA Fondistas Yecla	0	0	1	1
34	RFBM - Club RFB Boadilla	0	0	1	1
34	SAICR - CA Saturno Daimiel	0	0	1	1
34	SPEMA - San Pedro Atletismo	0	0	1	1
34	TRACU - Atmo. Tarancón	0	0	1	1

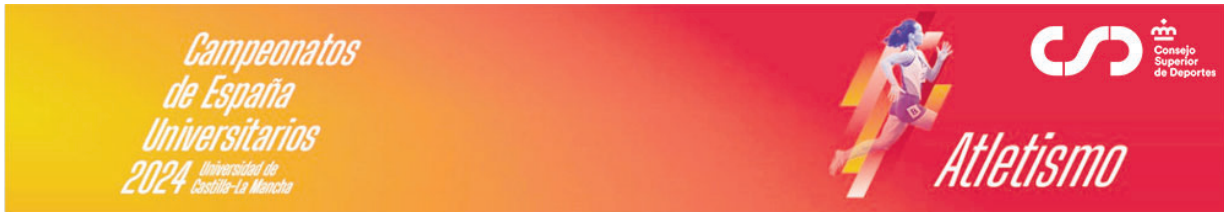

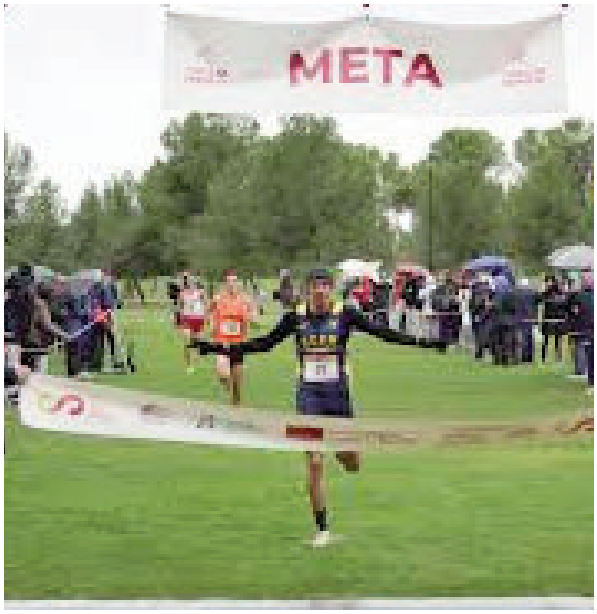

CAMPEONATO DE ESPAÑA UNIVERSITARIO DE CAMPO A TRAVES
Albacete, 9 de marzo 2024

HOMBRES

1.	Abderrahman El Khayami	Católica de Murcia	24:11
2.	Miguel Ángel Martínez	Valencia	24:14
3.	Brahim El Ourzadi	Castilla-La-Mancha	24:18
4.	Rubén Leonardo	Valladolid	24:26
5.	Hugo de Miguel	Valladolid	24:27
6.	Daniel Hernando	Politécnica de Madrid	24:29
7.	Mohamed Lansi	Católica de Murcia	24:43
8.	Pablo Comino	Málaga	24:46
9.	Gonzalo Aranguena	León	24:46
10.	Guillermo martínez	Carlos III de Madrid	24:47

... hasta 99 clasificados

Clasificación por equipos

1.	Católica de Murcia	26
2.	Valladolid	28
3.	Politécnica de Madrid	43
4.	Valencia	44
5.	Jaume I de Castelló	53
6.	Castilla-La Mancha	54
7.	León	74
8.	Santiago de Compostela	79
9.	Alicante	82
10.	Oviedo	87
11.	Salamanca	90
12.	Granada	106
13.	Europea de Madrid	110
14.	Jaén	140
15.	País Vasco	164
16.	Carlos III de Madrid	166
17.	Miguel Hernánde (Elche)	167
18.	San Jorge	181
19.	Rey Juan Carlos	188
20.	Almería	189
21.	Deusto	193
22.	Nacional a Distancia	193
23.	Murcia	206
24.	Complutense de Madrid	209
25.	Pontificia Comillas	246

MUJERES

1.	Beatriz Álvarez	Católica de Murcia	20:45
2.	Andrea Romero	Valencia	21:00
3.	Queralt Criado	Castilla-La Mancha	21:04
4.	María del Rocío Garrido	Salamanca	21:13
5.	María Piñera	Valladolid	21:16
6.	Maria Nieves Campos	Complutense Madrid	21:18
7.	Alicia Lázaro	Politécnica de Valencia	21:23
8.	Silvia Rey	Castilla-La Mancha	21:28
9.	Raquel Echeverría	Valencia	21:34
10.	Clara Viñarás	Católica de Murcia	21:47

... hasta 83 clasificadas

Clasificación por equipos

1.	Valencia	19
2.	Castilla-La-mancha	28
3.	Católica de Murcia	31
4.	Salamanca	45
5.	Zaragoza	48
6.	León	76
7.	Complutense de Madrid	80
8.	Politécnica de Madrid	80
9.	Jaume I de Castelló	90
10.	Alicante	93
11.	País Vasco	98
12.	Pablo de Olavide	104
13.	Europea de Madrid	115
14.	Málaga	116
15.	Granada	129
16.	Carlos III de Madrid	140
17.	Rey Juan carlos	141
18.	Miguel Hernández (Elche)	155

CAMPEONATO DE ESPAÑA UNIVERSITARIO DE CAMPO A TRAVÉS
- Historial de Campeones -

		HOMBRES		MUJERES	
Año	**Ciudad**	**Individual**	**Por equipos**	**Individual**	**Por equipos**
1957	Madrid	Ramón Verdaguer	Madrid	-	-
1958	Madrid	Rafael Padilla	Barcelona	-	-
1959	Madrid	Juan Antonio del Val	Madrid	-	-
1960	Barcelona	Atilano Amigo	Madrid	-	-
1961	Madrid	Juan Antonio del Val	Madrid	-	-
1962	Zaragoza	José Ramón González	Madrid	-	-
1963	Madrid	José Ignacio Dopereiro	Madrid	-	-
1964	Madrid	Atilano Amigo	Madrid	-	-
1965	Valencia	Jorge González Amo	Madrid	-	-
1966	Madrid	Ireneo de Lucas de Frutos	Madrid	-	-
1967	Stgo. de Compostela	Jorge González Amo	Madrid	-	-
1968	Salamanca	Jorge González Amo	Madrid	-	-
1969	La Laguna	Luis Miguel Landa	Madrid B	-	-
1970	Salamanca	José María Morera	Madrid	-	-
1971	Madrid	Carlos García Caro	Madrid	-	-
1972	Gavá	Carlos García Caro	Madrid A	-	-
1973	Salamanca	José María Morera	Madrid A	-	-
1974	Valladolid	Carlos García Caro	Madrid A	-	-
1975	Madrid	José Mateo Gómez	Madrid B	-	-
1976	Pamplona	Ricardo Ortega	Madrid A	Carolina de la Reina	Madrid
1977	Madrid	Ricardo Ortega	Madrid A	Antonia San Miguel	Madrid
1978	Valladolid	Fco. Javier Guerra	Madrid A	María Carbó	Barcelona
1979	Pamplona	Fco. Javier Guerra	Madrid A	Mechtild Ruppell	Madrid
1980	Arroyo de la Luz	Argimiro Domínguez	Madrid	Concepción Guisado	Madrid
1981	Madrid	Vicente Polo	Madrid A	Virginia Elsen	Barcelona
1982	Palencia	Vicente Polo	Madrid A	Susana Irazusta	Zaragoza
1983	Valencia	Benjamín Fernández	Madrid	no se disputó	
1984	Logroño	Pablo Martín	Salamanca	Maria Carmen Díaz	Madrid
1985	Cáceres	Javier Pascual	Madrid A	Natalia Azpiazu	Madrid
1986	Badajoz	Juan Bautista Gramaje	U.P.M.	Maria Carmen Díaz	U.P.M.
1987	Zaragoza	Pedro Delgado	Santiago	Carmen Fuentes	U.P.M.
1988	San Miguel de Abona	Fco. Javier Fontaneda	U.P.M.	Lourdes Miquel	Santiago
1989	Torremolinos	M. Angel Montes	Granada	Soledad Castro	Valencia
1990	Roquetas de Mar	Fco. Javier Fontaneda	Granada	Lourdes Miquel	Valencia
1991	Oviedo	Juan Puerta	Oviedo	Conchita Muñiz	U.C.M.
1992	Santander	Jesús Gálvez	La Coruña	Beatriz Santiago	Oviedo
1993	Turre	Antonio Peña	Oviedo	Sonia Alvarez	Oviedo
1994	Oviedo	Juan Puerta	Oviedo	Conchita Muñiz	Salamanca

1995	Casar de Cáceres	Juan Puerta	U.N.E.D.	Beatriz Santiago	U.C.M.
1996	Sabadell	Carlos García	Santiago	María Abel	Valladolid
1997	Huelva	Andrés Martínez	U.N.E.D.	María Abel	U.C.M.
1998	Palencia	Víctor López	Santiago	Judit Plá	U.C.M.
1999	Castellón	Víctor López	Valladolid	Marta Fdez. de Castro	Barcelona
2000	Stgo. de Compostela	Víctor López	Valladolid	Judit Plá	Barcelona
2001	Valladolid	Alberto Alvarez	U.N.E.D.	Rocío Martínez	Salamanca
2002	Stgo. de Compostela	Vicente Capitán	U.N.E.D.	Patricia Arribas	Castilla-La Mancha
2003	Madrid	Carles Castillejo	U.N.E.D.	Rosa Morató	Barcelona
2004	Cartagena	Iván Galán	Univ. de Salamanca	Rosa Morató	Univ. Valladolid
2005	Sevilla	Javier Carriqueo	U.N.E.D.	Sandra Hervás	Univ. Valladolid
2006	Fuenlabrada	Rafael Iglesias	Univ. de Salamanca	Marta Romo	U. Santiago Compostela
2007	Córdoba	Jesús Antonio Núñez	Univ. de Salamanca	María Sánchez	U. Santiago Compostela
2008	Toro	Pedro A. Santos-Olmo	Univ. de Oviedo	Alba García	U.N.E.D.
2009	La Zubia	Javier Carriqueo	U. Castilla La Mancha	Alba García	Univ. Valladolid
2010	Albacete	Daniel Sanz	Univ. de Oviedo	María Casanueva	Univ. Valladolid
2011	La Morgal	Javier Carriqueo	Univ. de Oviedo	Irene Alfonso	Univ. Vigo
2012	A Coruña	Roberto Aláiz	Univ. de León	Solange Andreia Pereira	Univ. de Salamanca
2013	Ávila	Daniel Santacruz	U.N.E.D.	Blanca Fernández	Univ. de León
2014	Móstoles	Roberto Aláiz	U. Castilla La Mancha	Cristina Espejo	U. Castilla La Mancha
2015 NO SE CELEBRÓ					
2016	Burgos	Ricardo Rosado	U.N.E.D.	Teresa Urbina	Católica San Antonio
2017	Caravaca de la Cruz	Andreu Blanes	Católica San Antonio	Paula González	Univ. de Oviedo
2018	Linares	Fernando Carro	Católica San Antonio	Carla Gallardo	Católica San Antonio
2019	Grao de Castellón	Daniel Arce	Católica San Antonio	Nuria Lugueros	Católica San Antonio
2020 NO SE CELEBRÓ					
2021 NO SE CELEBRÓ					
2022	Lorca	Daniel Arce	Católica San Antonio	Clara Viñarás	Católica San Antonio
2023	Soria	Pol Oriach	Univ. Valencia	María Piñera	Católica San Antonio
2024	Albacete	Abderrahman El Khayami	Católica San Antonio	Beatriz Álvarez	Univ. Valencia

U.C.M. Univ. Complutense de Madrid - U.P.M. Univ. Politécnica de Madrid - U.N.E.D. Univ. Nacional de Educación a Distancia

ESPAÑA
SPAR
NDIKUMWENAYO
I RUN CLEAN
ANTALYA 20

Campeonato del Mundo Universitario Campo a Través - Mascate (OMA), 17/18.02.2024

Prueba	Nombre	Año Nac.	Club	Fed.T	Puesto	Marca	Fecha
CROSS CORTO	MAIJO FRIGOLA, ADAM	2001	C.A. Adidas	CAT	8:01	3	18/02/2024
CROSS CORTO	QUIJADA SÁNCHEZ, ALEJANDRO	2001	Playas de Castellón	MAD	8:05	4	18/02/2024
CROSS CORTO	MARTÍNEZ CHAZARRA, MIGUEL ÁNGEL	2002	Playas de Castellón	CVA	8:05	5	18/02/2024
CROSS LARGO	BAIDAL MARCO, MIGUEL	2001	C.A.Carnicas Serrano	CVA	29:23	2	18/02/2024
CROSS LARGO	MIGALLÓN ESTRINGANA, JAIME	2003	Clínica Menorca CAUG	CSM	30:42	19	18/02/2024
CROSS LARGO	PRIEGO MONTERO, MARIO	2002	Grupompleo Pamplona At	MAD	30:55	20	18/02/2024
CROSS LARGO	CEBALLOS CAMAÑÉS, ADRIÀ	2002	ADA Calvià - Vistasol	BAL	31:19	22	18/02/2024
CROSS CORTO	SERRANO AZPIAZU, MARTA	2003	New Balance Team	MAD	9:17	2	18/02/2024
CROSS CORTO	ROMERO ESCANDELL, ANDREA	2000	HOKA	BAL	9:34	9	18/02/2024
CROSS CORTO	TOMÁS OJEDA, AMBAR	2004	FC Barcelona	CAT	9:46	14	18/02/2024
CROSS CORTO	ECHEVERRIA SAN MARTÍN, RAQUEL	2000	FC Barcelona	NAV	10:09	21	18/02/2024
CROSS LARGO	BERZOSA MARTÍN, ALICIA	2000	Running Pinto Seoane - Pampin	CSM	34:35	4	18/02/2024
CROSS LARGO	CORRAL HODAR, CLAUDIA	2002	Playas de Castellón	CSL	26:30	23	18/02/2024
CROSS LARGO	CRIADO OCAÑA, QUERALT	2002	Atletismo Albacete	CSM	36:33	24	18/02/2024

RELEVO MIXTO C.	QUIJADA SÁNCHEZ, ALEJANDRO	2001	Playas de Castellón	MAD	19:22	2	17/02/2024
RELEVO MIXTO C.	ECHEVERRIA SAN MARTÍN, RAQUEL	2000	FC Barcelona	NAV	19:22	2	17/02/2024
RELEVO MIXTO C.	MAIJO FRIGOLA, ADAM	2001	C.A. Adidas	CAT	19:22	2	17/02/2024
RELEVO MIXTO C.	SERRANO AZPIAZU, MARTA	2003	New Balance Team	MAD	19:22	2	17/02/2024
RELEVO MIXTO L.	BAIDAL MARCO, MIGUEL	2001	C.A.Carnicas Serrano	CVA	52:19	1	17/02/2024
RELEVO MIXTO L.	BERZOSA MARTÍN, ALICIA	2000	Running Pinto Seoane - Pampin	CSM	52:19	1	17/02/2024
RELEVO MIXTO L.	MARTÍNEZ CHAZARRA, MIGUEL ÁNGEL	2002	Playas de Castellón	CVA	52:19	1	17/02/2024
RELEVO MIXTO L.	ROMERO ESCANDELL, ANDREA	2000	HOKA	BAL	52:19	1	17/02/2024

Clasificaciones por Equipos
CHALLENGE: ESPAÑA (1ª)
HOMBRES. CROSS CORTO (1ª) - CROSS LARGO (5ª)
MUJERES. CROSS CORTO (3ª) - CROSS LARGO (6ª)

RFEA ATLETISMO ESPAÑA ATLETISMO

CAMPEONATO DEL MUNDO de CAMPO A TRAVÉS BELGRADO 2024

45º Campeonato del Mundo de Campo a Través - Belgrado (SRB) - 30.3.2024

Prueba	Nombre	Año	Nac.Club	Fed.T	Marca	Puesto	Fecha
SENIOR	NDIKUMWENAYO NDAYIKUNDA, THIERRY	1997	Facsa-Playas de Castellón	CVA	28:26	9	30/03/2024
SENIOR	LAS HERAS RUPEREZ, AARON	2000	Facsa-Playas de Castellón	CAT	29:08	17	30/03/2024
SENIOR	CARRO MORILLO, FERNANDO	1992	CD Nike Running	MAD	29:51	34	30/03/2024
SENIOR	BAIDAL MARCO, MIGUEL	2001	C.A.Cárnicas Serrano	CVA	29:59	39	30/03/2024
SENIOR	HASSAOUS GARCIA, NASSIM	1994	Atletismo Bikila	NAV	30:41	61	30/03/2024
SENIOR	ROBLES CAMPOS, CAROLINA	1991	Bilbao Atletismo	AND	33:36	24	30/03/2024
SENIOR	SÁNCHEZ-ESCRIBANO FIGUEROA, IRENE	1992	C.A. Adidas	CSM	33:55	26	30/03/2024
SENIOR	BARREIRO GARCIA, ISABEL	1999	C.A. Adidas	AST	34:36	37	30/03/2024
SENIOR	MAAYOUF CHAJRA, MAJIDA	1989	Asics Running	PVA	34:37	39	30/03/2024
SUB20	ESCAMILLA SAIZ, MESFIN	2005	Facsa-Playas de Castellón	CSM	24:54	32	30/03/2024
SUB20	GAITAN MORDILLO, OSCAR	2006	Independiente	EXT	24:57	33	30/03/2024
SUB20	NARANJO MATEO, UNAI	2005	Facsa-Playas de Castellón	CSM	25:00	36	30/03/2024
SUB20	SOUSA MIRANDA, GONÇALO JOSÉ	2005	JAB-Berga	CAT	25:51	58	30/03/2024
SUB20	ZARATE BRIZ, CARLOS	2005	Alcampo Scorpio 71	ARA	26:07	67	30/03/2024
SUB20	LARA GORDO, ANDRES	2006	Val. Martin Berlanas	MAD	27:05	80	30/03/2024
SUB20	MENDEZ MARTINEZ, EMMA	2006	Atletica Lucense	GAL	22:34	48	30/03/2024
SUB20	RUBIO GONZALEZ, DANIELA	2006	A. A. Moratalaz	MAD	23:27	64	30/03/2024
SUB20	HERAULT SICILIA, INES	2006	Universidad de Burgos	CSL	23:43	68	30/03/2024
SUB20	EL KHOUYA ALI BAHYAOUI, MARWA	2006	Aldahra Lleida UA	CAT	24:21	74	30/03/2024

Clasificaciones por Equipos
HOMBRES: Senior: 4º (99 p.) - Sub20: 8º (159 p.)
MUJERES: Senior 5º (126 p.) - Sub20: 13º (254 p.)

30º Campeonato de Europa de Campo a Través - Antalya (TUR) 08.12.2024

Prueba	Nombre	Año Nac.	Club	Fed.T	Marca	Puesto	Fecha
ABSOLUTO	NDIKUMWENAYO NDAYIKUNDA, THIERRY	1997	Facsa - Playas de Castellón	CVA	22:31	3	08/12/2024
ABSOLUTO	HASSAOUS GARCÍA, NASSIM	1994	Bikila	NAV	22:44	7	08/12/2024
ABSOLUTO	OUKHELFEN BEN HADDOU, ABDESSAMAD	1998	CD Nike Running	CSL	22:45	8	08/12/2024
ABSOLUTO	MECHAAL MECHAAL, ADEL	1990	Asics Running	CAT	22:47	10	08/12/2024
ABSOLUTO	LAS HERAS RUPÉREZ, AARÓN	2000	Facsa - Playas de Castellón	CAT	22:51	14	08/12/2024
ABSOLUTO	CARRO MORILLO, FERNANDO	1992	CD Nike Running	MAD	23:21	38	08/12/2024
SUB23	MARTÍNEZ CHAZARRA, MIGUEL ÁNGEL	2002	Facsa - Playas de Castellón	CVA	19:01	20	08/12/2024
SUB23	ALBA SANZ, PABLO	2002	Facsa - Playas de Castellón	CVA	19:08	25	08/12/2024
SUB23	MIGALLÓN ESTRINGANA, JAIME	2002	Clínica Menorca CAUG	CSM	19:12	28	08/12/2024
SUB23	EL OURZADI SOUFI, BRAHIM	2002	UDAT Talavera	CSM	19:20	35	08/12/2024
SUB23	LORE AMIGO, ERIC	2003	Cornellà At.	CAT	19:33	46	08/12/2024
SUB23	ORIACH ENJUANES, POL	2002	CD Nike Running	ARA	19:36	47	08/12/2024
SUB20	NARANJO MATEO, UNAI	2005	Facsa - Playas de Castellón	CSM	14:25	17	08/12/2024
SUB20	GAITÁN MORDILLO, ÓSCAR	2006	INDEPENDIENTE	EXT	14:29	21	08/12/2024
SUB20	PINTADO AZNAR, ALEX	2006	Facsa - Playas de Castellón	CAT	14:31	23	08/12/2024
SUB20	LARA GORDO, ANDRÉS	2006	Val. Martin Berlanas	MAD	14:44	28	08/12/2024
SUB20	SOUSA MIRANDA, GONÇALO JOSE	2005	JAB-Berga	CAT	14:46	43	08/12/2024
SUB20	CRESPO SANZ, MARCOS	2005	Zenit Atleet- La Mafia	ARA	14:53	51	08/12/2024
ABSOLUTO	ROBLES CAMPOS, CAROLINA	1991	Bilbao Atletismo	AND	26:39	16	08/12/2024
ABSOLUTO	GALLARDO PUERTAS, CARLA	1999	INDEPENDIENTE	CSL	26:52	22	08/12/2024
ABSOLUTO	PRIETO SUÁREZ, IDAIRA	1997	INDEPENDIENTE	CSL	26:54	24	08/12/2024
ABSOLUTO	RUIZ FERNÁNDEZ, CRISTINA	1999	Asics Running	CSL	27:04	31	08/12/2024
ABSOLUTO	BERZOSA MARTÍN, ALICIA	2000	Running Pinto Seoane - Pampin	CSM	27:21	41	08/12/2024

EUROPEAN ATHLETICS
YOUR SPORT FOR LIFE
EUROPEAN ATHLETICS
SPAR
CROSS COUNTRY CHAMPIONSHIPS
Antalya 2024
I RUN CLEAN
ANTALYA 2024

ESPAÑA
Iberdrola
SPAR
FORERO
I RUN CLEAN
ANTALYA 2024

ESPAÑA
Iberdrola
SPAR
I RUN CLEAN
ANTALYA 2024

ABSOLUTO	ARCE PEREIRA, CARLA	2000	Bilbao Atletismo	EXT	27:25	44		08/12/2024
SUB23	FORERO PÉREZ, MARÍA	2003	INDEPENDIENTE	AND	21:21	2		08/12/2024
SUB23	CORRAL HODAR, CLAUDIA	2002	Facsa - Playas de Castellón	CSL	22:12	15		08/12/2024
SUB23	SERRANO AZPIAZU, MARTA	2003	New Balance Team	MAD	22:25	25		08/12/2024
SUB23	VICIOSA VILLA, ÁNGELA	2002	Vicky Foods Athletics	CSL	22:32	30		08/12/2024
SUB23	ESSOUBAI EL IDRISSI, JIHAD	2003	Hiru-Herri	NAV	22:44	38		08/12/2024
SUB23	TOMÁS OJEDA, ÁMBAR	2004	FC Barcelona	CAT	22:47	39		08/12/2024
SUB20	SOTO PÉREZ, NADIA	2007	Facsa - Playas de Castellón	CVA	16:59	26		08/12/2024
SUB20	CARIÑANOS ESTALELLA, LAIA	2008	Bidezabal Durango AT	PVA	17:18	39		08/12/2024
SUB20	ROVIROSA SARDA, ANNA	2005	FACVAC Valls	CAT	17:27	46		08/12/2024
SUB20	BLÁZQUEZ LORENZO, CANDELA	2006	Valencia Club Atletismo	MAD	17:28	47		08/12/2024
SUB20	SUDUPE MATXAIN, JUNE	2005	Tolosa C.F.	PVA	17:30	49		08/12/2024
SUB20	MÉNDEZ MARTÍNEZ, EMMA	2006	Atletica Lucense	GAL	18:18	82		08/12/2024
RELEVO MIXTO	GÓMEZ SANTIAGO, JESÚS	1991	CD Nike Running	CSL	18:27	(5) (4:32)	5	08/12/2024
RELEVO MIXTO	PÉREZ MIGUEL, MARTA	1993	C.A. Adidas	MAD	18:27	(6) (4:47)	5	08/12/2024
RELEVO MIXTO	GUERRERO PUIGDEVALL, ESTHER	1990	New Balance Team	CAT	18:27	(5) (4:43)	5	08/12/2024
RELEVO MIXTO	BEN MONTENEGRO, ADRIÁN	1998	C.A. Adidas	GAL	18:27	(5) (4:25)	5	08/12/2024

Clasificaciones:
Hombres: Absoluto (1º) - Sub23 (5º) - Sub20 (5º)
Mujeres: Absoluto (5º) - Sub23 (4º) - Sub20 (11º)
Relevo Mixto (5º)

ESPAÑA ATLETISMO HISTORIALES

CAMPEONATO DEL MUNDO DE CAMPO A TRAVÉS
Actuación Española

CROSS DE LAS NACIONES *(hasta 1972)* - CAMPEONATO DEL MUNDO *(desde 1973)*

Cross de las Naciones

			SENIOR		JÚNIOR	
FECHA	LUGAR	EDICIÓN	HOMBRES	MUJERES	HOMBRES	MUJERES
23-03-1929	Paris/Vincennes (FRA)	22ª Cross de las Naciones	3ª - 117 p.	-	-	-
22-03-1930	Leamington (GBR)	23ª Cross de las Naciones	no clasificada	-	-	-
23-03-1935	Paris/Auteuil (FRA)	28ª Cross de las Naciones	6ª - 207 p.	-	-	-
26-03-1949	Dublín (IRL)	36ª Cross de las Naciones	4ª - 134 p.	-	-	-
25-03-1950	Bruselas (BEL)	37ª Cross de las Naciones	4ª - 152 p.	-	-	-
31-03-1951	Newport (GBR)	38ª Cross de las Naciones	5ª - 190 p.	-	-	-
22-03-1952	Glasgow (GBR)	39ª Cross de las Naciones	5ª - 165 p.	-	-	-
21-03-1953	Paris/Vincennes (FRA)	40ª Cross de las Naciones	4ª - 143 p.	-	-	-
27-03-1954	Birmingham (GBR)	41ª Cross de las Naciones	4ª - 146 p.	-	-	-
19-03-1955	San Sebastián	42ª Cross de las Naciones	3ª - 109 p.	-	-	-
17-03-1956	Belfast (GBR)	43ª Cross de las Naciones	6ª - 185 p.	-	-	-
23-03-1957	Waregem (BEL)	44ª Cross de las Naciones	6ª - 213 p.	-	-	-
22-03-1958	Cardiff (GBR)	45ª Cross de las Naciones	8ª - 256 p.	-	-	-
21-03-1959	Lisboa (POR)	46ª Cross de las Naciones	4ª - 167 p.	-	-	-
26-03-1960	Glasgow (GBR)	47ª Cross de las Naciones	6ª - 243 p.	-	-	-
26-03-1961	Nantes (FRA)	48ª Cross de las Naciones	5ª - 176 p.	-	3ª - 39 p.	-
24-03-1962	Sheffield (GBR)	49ª Cross de las Naciones	2ª - 115 p.	-	4ª - 41 p.	-
17-03-1963	San Sebastián	50ª Cross de las Naciones	5ª - 128 p.	-	2ª - 20 p.	-
21-03-1964	Dublín (IRL)	51ª Cross de las Naciones	5ª - 157 p.	-	5ª - 47 p.	-
20-03-1965	Ostende (BEL)	52ª Cross de las Naciones	5ª - 187 p.	-	6ª - 59 p.	-
20-03-1966	Rabat (MAR)	53ª Cross de las Naciones	no participó	-	-	-
18-03-1967	Barry (GBR)	54ª Cross de las Naciones	7ª - 256 p.	-	5ª - 38 p.	-
16-03-1968	Túnez (TUN)	55ª Cross de las Naciones	3ª - 129 p.	-	6ª - 57 p.	-
22-03-1969	Clydebank (GBR)	56ª Cross de las Naciones	6ª - 203 p.	-	3ª - 27 p.	-
22-03-1970	Vichy (FRA)	57ª Cross de las Naciones	7ª - 302 p.	-	7ª - 62 p.	-
20-03-1971	San Sebastián	58ª Cross de las Naciones	5ª - 196 p.	9ª - 167 p.	5ª - 52 p.	-
18-03-1972	Cambridge (GBR)	59ª Cross de las Naciones	5ª - 207 p.	-	4ª - 27 p.	-

Campeonatos del Mundo

			SENIOR		JÚNIOR	
FECHA	LUGAR	EDICIÓN	HOMBRES	MUJERES	HOMBRES	MUJERES
17-03-1973	Waregem (BEL)	1ª Campeonato del Mundo	6ª - 260 p.	12ª - 192 p.	1ª - 18 p.	-
16-03-1974	Monza (ITA)	2ª Campeonato del Mundo	6ª - 269 p.	10ª - 130 p.	9ª - 129 p.	-
16-03-1975	Rabat (MAR)	3ª Campeonato del Mundo	11ª - 380 p.	6ª - 95 p.	3ª - 44 p.	-
28-02-1976	Chepstow (GBR)	4ª Campeonato del Mundo	11ª - 390 p.	10ª - 129 p.	2ª - 60 p.	-
20-03-1977	Düsseldorf (FRG)	5ª Campeonato del Mundo	9ª - 325 p.	7ª - 128 p.	2ª - 40 p.	-
25-03-1978	Glasgow (GBR)	6ª Campeonato del Mundo	10ª - 324 p.	7ª - 159 p.	3ª - 54 p.	-
25-03-1979	Limerick (IRL)	7ª Campeonato del Mundo	9ª - 407 p.	12ª - 166 p.	1ª - 57 p.	-

09-03-1980	París (FRA)	8ª Campeonato del Mundo	6ª - 251 p.	9ª - 180 p.	3ª - 79 p.	-
28-03-1981	Madrid	9ª Campeonato del Mundo	4ª - 254 p.	9ª - 179 p.	9ª - 168 p.	-
21-03-1982	Roma (ITA)	10ª Campeonato del Mundo	5ª - 280 p.	7ª - 132 p.	4ª - 72 p.	-
20-03-1983	Gateshead (GBR)	11ª Campeonato del Mundo	5ª - 206 p.	10ª - 164 p.	2ª - 41 p.	-
25-03-1984	Nueva York (USA)	12ª Campeonato del Mundo	7ª - 270 p.	13ª - 225 p.	2ª - 34 p.	-
24-03-1985	Lisboa (POR)	13ª Campeonato del Mundo	5ª - 321 p.	16ª - 240 p.	3ª - 64 p.	-
23-03-1986	Neuchatel (SUI)	14ª Campeonato del Mundo	7ª - 297 p.	11ª - 195 p.	3ª - 52 p.	-
22-03-1987	Varsovia (POL)	15ª Campeonato del Mundo	7ª - 340 p.	14ª - 263 p.	6ª - 125 p.	
26-03-1988	Auckland (NZL)	16ª Campeonato del Mundo	6ª - 277 p.	14ª - 250 p.	3ª - 61 p.	-
19-03-1989	Stavanger (NOR)	17ª Campeonato del Mundo	5ª - 189 p.	13ª - 229 p.	6ª - 147 p.	7ª - 125 p.
25-03-1990	Aix-Les-Bains (FRA)	18ª Campeonato del Mundo	3ª - 176 p.	9ª - 173 p.	5ª - 117 p.	10ª- 193 p.
24-03-1991	Amberes (BEL)	19ª Campeonato del Mundo	3ª - 198 p.	12ª - 223 p.	8ª - 175 p.	11ª -227 p.
21-03-1992	Boston (USA)	20ª Campeonato del Mundo	4ª - 171 p.	8ª - 138 p.	8ª - 149 p.	7ª - 165 p.
28-03-1993	Amorebieta	21ª Campeonato del Mundo	4ª - 123 p.	11ª - 172 p.	4ª - 114 p.	5ª - 123 p.
26-03-1994	Budapest (HUN)	22ª Campeonato del Mundo	4ª - 175 p.	5ª - 111 p.	7ª - 159 p.	7ª - 200 p.
25-03-1995	Durham (GBR)	23ª Campeonato del Mundo	3ª - 120 p.	7ª - 133 p.	7ª - 164 p.	7ª - 183 p.
23-03-1996	Ciudad El Cabo (RSA)	24ª Campeonato del Mundo	4ª - 205 p.	7ª - 116 p.	8ª - 197 p.	6ª - 146 p.
23-03-1997	Turín (ITA)	25ª Campeonato del Mundo	5ª - 275 p.	12ª - 209 p.	6ª - 144 p.	6ª - 151 p.
21/22-03-1998*	Marrakech (MAR)	26ª Campeonato del Mundo	C: 4ª-87 p. L: 5ª-94 p.	C: 6ª-113 p. L:4ª-93 p.	9ª - 171 p.	9ª - 223 p.
27/28-03-1999	Belfast (GBR)	27ª Campeonato del Mundo	C: 8ª - 145 p. L: 4ª -103 p.	C: 11ª- 194 p. L: 9ª - 141 p.	7ª - 160 p.	12ª - 240 p.
18/19-03-2000	Vilamoura (POR)	28ª Campeonato del Mundo	C: 6ª - 130 p. L: 4ª - 86 p.	C:10ª - 217 p. L: 5ª - 137 p.	15ª - 323 p.	15ª- 297 p.
24/25-03-2001	Ostende (BEL)	29ª Campeonato del Mundo	C: 5ª - 171 p. L: 4ª - 100 p.	C: 12ª-199 p. L: 7ª - 119 p.	12ª - 258 p.	12ª- 230 p.
23/24-03-2002	Dublín (IRL)	30ª Campeonato del Mundo	C: 3ª - 57 p. L: 6ª - 121 p.	C: 12ª-163 p. L: 7ª - 104 p.	12ª - 188 p.	11ª - 147 p.
29/30-03-2003	Lausana (SUI)	31ª Campeonato del Mundo	C: 6ª - 110 p. L: 4ª - 68 p.	C: 8ª - 127 p. L: 4ª - 66 p.	14ª - 211 p.	10ª - 162 p.
20/21-03-2004	Bruselas (BEL)	32ª Campeonato del Mundo	C: 8ª - 192 p. L: 8ª - 166 p.	C: 8ª - 191 p. L: 9ª - 206 p.	15ª - 292 p.	13ª - 242 p.
19/20-03-2005	Saint Galmier (FRA)	33ª Campeonato del Mundo	C: 8ª - 191 p. L: 7ª - 184 p.	C: 15ª - 279 p. L: 9ª - 181 p.	13ª - 280 p.	10ª- 203p.
01/02.04-2006	Fukuoka (JPN)	34ª Campeonato del Mundo	C: 6ª - 140 p. L: no participó	C: no participó L: 10ª - 188 p.	11ª - 242 p.	no participó
24-03-2007	Mombasa (KEN)	35ª Campeonato del Mundo	no puntuó	4ª - 135 p.	15ª - 337 p.	no participó
30-03-2008	Edimburgo (GBR)	36ª Campeonato del Mundo	8ª - 353 p.	9ª - 175 p.	12ª - 289 p.	no participó
28-03-2009	Amman (JOR)	37ª Campeonato del Mundo	7ª - 140 p.	4ª - 117 p.	13ª - 282 p.	-
28-03-2010	Bydgoszcz (POL)	38ª Campeonato del Mundo	6ª - 147 p.	11ª - 175 p.	16ª - 322 p.	13ª - 280 p.
20-03-2011	Punta Umbría (ESP)	39ª Campeonato del Mundo	8ª - 149 p.	8ª - 180 p.	13ª - 265 p.	13ª - 292 p.
24-03-2013	Bydgoszcz (POL)	40 Campeonato del Mundo	8ª - 127 p.	9ª - 183 p.	15ª - 318 p.	11ª - 240 p.
28-03-2015	Guiyang (CHN)	41ª Campeonato del Mundo	12ª - 256 p.	7ª - 139 p.	17ª - 315 p.	no participó
26-03-2017	Kampala (UGA)	42ª Campeonato del Mundo	10ª - 221 p. Relevo Mixto: 7ª	7ª - 143 p.	14ª - 247 p.	14ª - 223 p.
30-03-2019	Aarhus (DEN)	43ª Campeonato del Mundo	7ª - 178 p. Relevo Mixto: 6ª	10ª - 210 p.	14ª - 262 p.	15ª - 281 p.
18-02-2023	Bathurst (AUS)	44ª Campeonato del Mundo	7ª - 137 p.	9ª - 155 p.	8ª - 163 p. Relevo Mixto: 11ª	
7ª - 122 p.						
30-03-2024	Belgrado (SRB)	45ª Campeonato del Mundo	4ª - 99 p.	5ª - 159 p.	8ª - 126 p.	13ª - 254 p.
6ª						

** De 1998 hasta 2006 se disputaron dos carreras en senior: C: cross corto - L= cross largo*

MEDALLERO - Hombres

	Sénior			Júnior - Sub20	
1929 Paris/Vincennes	España	3ª	1961 Nantes	Mariano Haro	3ª
1955 San Sebastián	España	3ª		España	3ª
1961 Nantes	Antonio Amorós	2º	1963 San Sebastián	España	2ª
1962 Sheffield	España	2ª	1969 Clydebank	España	3ª
1963 San Sebastián	Mariano Haro	3º	1973 Waregem	José Haro	2º
1964 Dublín	Francisco Aritmendi	1º		España	1ª
1968 Túnez	España	3ª	1975 Rabat	José Luis González	2º
1972 Cambrigde	Mariano Haro	2º		España	3ª
1973 Waregem	Mariano Haro	2º	1976 Chepstow	España	2ª
1974 Monza	Mariano Haro	2º	1977 Düsseldorf	Santiago Llorente	2º
1975 Rabat	Mariano Haro	2º		España	2ª
1990 Aix-les-Bains	España	3ª	1978 Glasgow	Francisco Javier Alario	3º
1991 Amberes	España	3ª		España	3ª
1995 Durham	España	3ª	1979 Limerick	España	1ª
2002 Dublín	España (cross corto)	3ª	1980 París	Jorge García	1º
				España	3ª
			1983 Gateshead	España	2ª
			1984 Nueva York	Pere Casacuberta	1º
				España	2ª
			1985 Lisboa	España	3ª
			1986 Neuchatel	España	3ª
			1988 Auckland	España	3ª

MEDALLERO - Mujeres

	Sénior	
1975 Rabat	Carmen Valero	3ª
1976 Chepstow	Carmen Valero	1ª
1977 Düsseldorf	Carmen Valero	1ª

CAMPEONATO DE EUROPA DE CAMPO A TRAVÉS

			SENIOR		SUB-23		SUB-20	
FECHA	LUGAR	EDICIÓN	HOMBRES	MUJERES	HOMBRES	MUJERES	HOMBRES	MUJERES
11-12-1994	Alnwick (GBR)	1ª Edición	2ª - 27 p.	4ª - 45 p.			-	-
02-12-1995	Alnwick (GBR)	2ª Edición	1ª - 32 p.	4ª - 55 p.			-	-
15-12-1996	Charleroi (BEL)	3ª Edición	6ª - 86 p.	8ª - 71 p.			-	-
14-12-1997	Oeiras (POR)	4ª Edición	3ª - 56 p.	3ª - 46 p.			1ª - 19 p.	4ª - 49 p.
13-12-1998	Ferrara (ITA)	5ª Edición	3ª - 68 p.	4ª - 54 p.			1ª - 28 p.	4ª - 56 p.
13-12-1999	Velenje (SLO)	6ª Edición	6ª - 107 p.	8ª - 88 p.			7ª - 89 p.	12ª-137p.
10-12-2000	Malmoe (SWE)	7ª Edición	2ª - 51 p.	8ª - 73 p.			4ª - 48 p.	9ª - 84 p.
09-12-2001	Thun (SUI)	8ª Edición	1ª - 40 p .	7ª - 138 p.			5ª - 98 p.	6ª - 129 p.
08-12-2002	Medulín (CRO)	9ª Edición	1ª - 31 p.	5ª - 116 p.			6ª - 111 p.	10ª - 186 p.
14-12-2003	Edimburgo (GBR)	10ª Edición	2ª - 47 p.	8ª - 130 p.			3ª - 44 p.	6ª - 129 p.
13-12-2004	Heringsdorf (GER)	11ª Edición	4ª - 71 p.	8ª - 122 p.	-	7ª - 142 p.	9ª - 168 p.	-
11-12-2005	Tilburg (NED)	12ª Edición	2ª - 64 p.	9ª - 169 p.	-	-	6ª - 120 p.	7ª - 152 p.
10-12-2006	San Giorgio su Legnano (ITA)	13ª Edición	2ª - 40 p.	5ª - 94 p.	7ª - 142 p.	7ª - 109 p.	2ª - 74 p.	4ª - 98 p.
09-12-2007	Toro (ESP)	14ª Edición	1ª - 33 p.	1ª - 33 p.	9ª - 134 p.	5ª - 108 p.	5ª - 124 p.	8ª - 162 p.
14-12-2008	Bruselas (BEL)	15ª Edición	1ª - 39 p.	7ª - 127 p.	6ª - 119 p.	5ª - 135 p.	5ª - 89 p.	9ª - 175 p.
13-12-2009	Dublín (IRL)	16ª Edición	1ª - 34 p.	3ª - 58 p.	4ª - 81 p.	5ª - 155 p.	5ª - 98 p.	10ª - 189 p.
12-12-2010	Albufeira (POR)	17ª Edición	3ª - 58 p.	3ª - 71 p.	3ª - 79 p.	4ª - 94 p.	7ª - 145 p.	7ª - 149 p.
11-12-2011	Velenje (SLO)	18ª Edición	3ª - 67 p.	7ª - 116 p.	4ª - 97 p.	6ª - 102 p.	8ª - 131 p.	7ª - 126 p.

09-12-2012	Budapest (HUN)	19ª Edición	1ª - 35 p.	4ª - 73 p.	2ª - 59 p.	9ª - 174 p.	11ª - 175 p.	11ª - 243 p.
08-12-2013	Belgrado (SRB)	20ª Edición	1ª - 31 p.	3ª - 61 p.	8ª - 166 p.	-	6ª - 145 p.	14ª - 255 p.
14-12-2014	Samokov (BUL)	21ª Edición	2ª - 36 p.	2ª - 70 p.	5ª - 110 p.	-	2ª - 41 p.	5ª - 111 p.
13-12-2015	Hyères (FRA)	22º Edición	1ª - 14 p.	4ª - 95 p.	1ª - 39 p.	-	4ª - 87 p.	5ª - 108 p.
11-12-2016	Chia (ITA)	23º Edición	2ª - 32 p.	5ª - 117 p.	4ª - 64 p.	7ª - 130 p.	2ª - 42 p.	5ª - 99 p.
10-12-2017	Samorin (SVK)	24º Edición	2ª - 20 p.	5ª - 60 p.	4ª - 45 p.	5ª - 59 p.	1ª - 20 p.	3ª - 47 p.
			Relevo Mixto: 3ª					
09/12/2018	Tilburg (NED)	25º Edición	4ª - 38 p.	6ª - 85 p.	3ª - 42 p.	2ª - 25 p.	7ª - 62 p.	7ª - 43 p.
			Relevo Mixto: 1ª					
08/12/2019	Lisboa (POR)	26ª Edición	3ª - 42 p.	8ª - 74 p.	5ª - 50 p.	5ª - 53 p.	9ª - 95 p.	8ª - 102 p.
			Relevo Mixto: 4ª					
12/12/2021	Fingal-Dublin (IRL)	27ª Edición	2ª - 30 p.	5ª - 59 p.	10ª - 114 p.	4ª - 44 p.	5ª - 60 p.	2ª - 27 p.
			RelevoMixto: 3ª					
11/12/2022	Piemonte (ITA)	28ª Edición	3ª - 36 p.	4ª - 55 p.	7ª - 82 p.	4ª - 48 p.	3ª - 30 p.	1ª - 21 p.
		Relevo Mixto: 2ª						
10/12/2023	Bruselas (BEL)	29ª Edición	6ª - 57 p.	2ª - 37 p.	4ª - 46 p.	3ª - 50 p.	3ª - 43 p.	11ª - 126 p.
			Relevo Mixto. 8ª					
08/12/2024	Antalya (TUR)	30ª Edición	1ª - 18 p.	8ª - 62 p.	5ª - 73 p.	4ª - 42 p.	5ª - 61 p.	11ª - 111 p.
			Relevo Mixto. 5ª					

	MEDALLERO - Hombres				***MEDALLERO - Mujeres***	
Edición - Sede	**Sénior**		**Sub23 - Sub20**		**Sénior - Sub23 - Sub20**	
1994 Alnwick	Antonio Serrano	3º			Julia Vaquero	2ª
	España	2ª				
1995 Alnwick	Alejandro Gómez	2º				
	España	1ª				
1996 Charleroi	-				Julia Vaquero	2ª
1997 Oeiras	España	3ª	España	1ª sub20	España	3ª
1998 Ferrara	España	3ª	Yusef El Nasri	1º sub20		
			España	1ª sub20		
2000 Malmoe	España	2ª				
2001 Thun	Antonio David Jiménez	3º				
	España	1ª				
2002 Medulín	Fabián Roncero	3º				
	España	1ª				
2003 Edimburgo	Juan Carlos de la Ossa	2º	España	3ª sub20		
	España	2º				
2004 Heringsdorf	Juan Carlos de la Ossa	2º			Marta Romo	3ª sub20
2005 Tilburg	Alberto García	2º				
	España	2º				
2006 San Giorgio su Legnano	Juan Carlos de la Ossa	2º				
	España	2º				
	España	2º sub20				
2007 Toro	España	1º			Marta Domínguez	1ª
					Rosa Morató	3ª
					España	1ª
2008 Bruselas	España	1ª				
2009 Dublín	Aelemayehu Bezabeh	1º			Rosa Morató	2ª
	España	1ª			España	3ª
2010 Albufeira	Ayad Lamdassem	2º			España	3ª
	Abdelaziz Merzougui	1º sub20				
	España	3ª			Cristina Jordán	1ª sub23
	España Sub'23	3ª				
2011 Velenje	Ayad Lamdassem	2º				
	España	3ª				
2012 Budapest	España	1ª				
	España	2ª sub23				

2013 Belgrado	Aelemayehu Bezabeh	1º		
2014 Samokov	Aelemayehu Bezabeh	3ª	España	2ª
	España	2ª		
	Carlos Mayo	2º sub20		
	España	2ª sub20		
2015 Hyères	Aelemayehu Bezabeh	2º		
	España	1º		
	Adel Mechaal	3º		
	Carlos Mayo	2º sub23		
	España	1º sub23		
	El Madhi Lahouifi	3º sub20		
2016 Chia	España	2º		
	Carlos Mayo	2º sub23		
	España	2º sub20		
2017 Samorin	España	1º sub20	España	3ª sub20
	Adel Mechaal	2º		
	España	2º		
	España	3º relevo mixto		
2018 Tilburg	España	1º relevo mixto	España	2ª sub23
	Ouassim Oumaiz	2º sub20		
	España	3ª sub23		
2019 Lisboa	España	3º		
	Abdessamad Oukhelfen	3º sub23		
2021 Fingal-Dublín	España	2º	España	2º sub20
	España	3ª relevo mixto		
2022 Turín	España	2ª Relevo Mixto	María Forero	1ª sub20
	España	3ª	España	1ª sub20
	España	3ª Sub20		
2023 Bruselas	España	3ª sub20	España	2ª sub20
			España	3ª sub23
2024 Antalya	España	1ª	María Forero	2ª sub23
	Thierry Ndikumwenayo	3º		

RESUMEN DE MEDALLAS DE ESPAÑA EN EL EUROPEO DE CROSS

	Absoluto		Sub 23		Sub 20		Total		
	Indiv.	Equipos	Indiv	Equipos	Indiv	Equipos	Indiv	Equipos	Total
Hombres	17	25	3	4	5	9	24	38	63
Mujeres	5	7	2	2	2	3	9	21	20
Mixto	-	4	-	-	-	-	-	4	4
Total	**22**	**36**	**5**	**6**	**7**	**12**	**34**	**54**	**88**

CAMPEONATO DEL MUNDO UNIVERSITARIO DE CAMPO A TRAVÉS

El Campeonato del Mundo Universitario de Cross está organizado por la Federación Internacional de Deporte Universitario FISU: Federation Internationale des Sports Universitaires y comenzó a disputarse en 1978, con una cadencia bienal en años pares y que se ha respetado escrupulosamente excepto en 2020 con motivo de la pandemia. Antes, desde 1968 a 1976, se disputaron cinco ediciones del llamado Campeonato Internacional Universitario de Cross. Las mujeres comenzaron a participar en 1976. Hasta épocas recientes la selección española se confeccionaba de acuerdo a los resultados del Campeonato de España Universitario de ese año.

Edición	Año	Lugar	HOMBRES	MUJERES	Relevo Mixto
I	1968	Gante (BEL)	España no participó		
II	1970	Berna (SUI)	España no participó		
III	1972	Guilford (GBR)	4ª		
IV	1974	Madrid (ESP)	4 ª (A) 8ª (B)		
V	1976	Lovaina (BEL)	4ª		
...					
I	1978	Lausana (SUI)	3ª	-	
II	1980	Coleraine (GBR)	4ª	-	
III	1982	Darmstadt (FRG)	9ª	3ª	
IV	1984	Amberes (BEL)	5ª	1ª	
V	1986	Graz (AUT)	8ª	6ª	
VI	1988	Bolonia (ITA)	1ª	2ª	
VII	1990	Poznan (POL)	1ª	1ª	
VIII	1992	Dijon (FRA)	1ª	2ª	
IX	1994	Limerick (IRL)	2ª	-	
X	1996	Aldeia das Acoteias (POR)	6ª	1ª	
XI	1998	Luton (GBR)	1ª	3ª	
XII	2000	Jena (GER)	3ª	3ª	
XIII	2002	Santiago de Compostela (ESP)		1ª	2ª
XIV	2004	Collegno (ITA)	3ª	2ª	
XV	2006	Argel (ALG)	3ª	5ª	
XVI	2008	Forges-les-Eaux (FRA)	4ª	6ª	
XVII	2010	Kingston, Ontario (CAN)	2ª	6ª	
XVIII	2012	Łódź (POL)	4ª	5ª	
XIX	2014	Entebe (UGA)	España no participó		
XX	2016	Cassino (ITA)	España no participó		
XXI	2018	St. Gallen (SUI)	España no participó		
	2020	Marraquech (MAR) no se celebró			
XXII	2022	Aveiro (POR)	4ª	3ª	3ª
XXIII	2024	Mascate (OMA)	-	-	Largo 1ª Corto 2ª

	MEDALLERO - Hombres		***MEDALLERO - Mujeres***	
1978 Lausana	Antonio Prieto	1º		
1984 Amberes			Asunción Sinobas	1ª
1988 Bolonia	Antonio Serrano	1º		
	Anacleto Jiménez	2º		
1990 Poznan	Antonio Serrano	2º	Julia Vaquero	1ª
1994 Limerick			Julia Vaquero	1ª
1998 Luton	Juan Puerta	1º	María Abel	3ª
	Iván Sánchez	2º		
2004 Collegno			Sonia Bejarano	3ª
2024 Mascate	Miguel Baidal	2º largo	Marta Serrano	2ª largo
	Àdam Maijó	3º corto		

Pruebas del calendario nacional

LXXX CROSS INTERNACIONAL JUAN MUGUERZA

Encuentro Intercomunidades

Elgóibar (Guipúzcoa), 7 de enero

Hombres-Absoluto (9.707m). 1. Berihu Aregawi ETH 30:34 - 2. Rodrigue Kwizera BDI 30:39 - 3. Soufiane El Bakkali MAR 30:41 - 4. Ishmael Kipkurui KEN 30:43 - 5. Ade Mechaal 30:47 - 6. Nassim hassaous 31:27 - 7. Daniel Arce 31:40 - 8. Abderrahmane Aferdi MAR 31:42 - 9. David Bascuñana 32:20 - 10. Mario Mola 32:22 - 11. Miguel Baidal 32:28 - 12. Yago Rojo 32:39 - 13. Rubén Leonardo 32:40 - 14. Fernando Carro 32:52 - 15. Jaime Migallón 32:54 - 16. Marc Fernández 32:58 - 17. Unai Arroyo 33:00 - 18. Mario Priego 33:05 - 19. Laurens Vanderlinden BEL 33:11 - 20.Mario Monreal 33:26

Mujeres-Absoluto (6.621m). 1. Beatrice Chebet KEN 26:08 - 2. Edinah Jebtok KEN 26:10 - 3. Grace Loibach Nawowuma KEN 26:25 - 4. Niamh Brown GBR 27:55 - 5. Sarah Astin GBR 28:06 - 6. Laurens Hall GBR 28:12 - 7. Carolina Robles 28:26 - 8. Isabel Barreiro 28:32 - 9. Irene Sánche-Escribano 28:32 - 10. Asmarech Anley ETH 28:44 - 11. Emine Hatum TUR 30:08 - 12. Jone Zabaleta 30:16 - 13. Onditz Iturbe 30:30

Hombres Sub 20 (5.535m). 1. Mesfin Escamilla 17:36 - 2. Gaston Rohme FRA 17:41 - 3. Unai Naranjo 17:48 - 4. Quinn Miell-Ingrem GBR 17:53 - 5. Óscar Gaitán 17:59

Mujeres Sub20 (5.535m). 1. Hannah Enkells BEL 21:17 - 2. Maewa El Khouya 21:54 - 3. Astrid Van Breedam BEL 21:41 - 4. Manon Agostini FRA 21:51 - 5. Inés Herault 21:56

HISTORIAL DE VENCEDORES

Año	HOMBRES	MUJERES
1943	Prudencio Ayerra	
1944	Joaquín Escudero	
1945	José María Garín	
1946	Joaquín Escudero	
1947	Simón Aldazábal	
1948	Simón Aldazábal	
1949	Simón Aldazábal	
1951	Francisco Irízar	
1952	Francisco Irízar	
1953	Lucas Larraza	
1954	Francisco Irízar	
1955	Lucas Larraza	
1956	Lucas Larraza	
1957	Lucas Larraza	
1958	Benito Aldai	
1959	Joaquín Escudero	
1960	Benito Aldai	
1961	Fernando Aguilar	
1962	José A. Azpiroz	
1963	Mammo Wolde (ETH)	
1964	Mammo Wolde (ETH)	
1965	Melvin Batty (ENG)	
1966	Roy Fowler (ENG)	
1967	Mammo Wolde (ETH)	
1968	Mammo Wolde (ETH)	
1969	Lackie Stewart (GBR)	
1970	Lackie Stewart (GBR)	
1971	Mariano Haro	
1972	Lackie Stewart (ESC)	Belén Azpeitia
1973	Mariano Haro	Belén Azpeitia
1974	Jouko Kuha (FIN)	Belén Azpeitia
1975	Fernando Cerrada	Belén Azpeitia
1976	Mariano Haro	Belén Azpeitia
1977	Mariano Haro	Montserrat Abelló
1978	Mariano Haro	Carmen Valero
1979	Mike McLeod (ENG)	Pilar Fernández
1980	John Wild (ENG)	Leila Boudina (ALG)
1982	Carlos Lopes (POR)	Amelia Lorza
1983	Antonio Prieto	Amelia Lorza
1984	Jordi García	Asunción Antolín
1985	Ezequiel Canario (POR)	Amelia Lorza
1986	Steve Jones (GAL)	Jane Furniss (ENG)
1987	Paul Kipkoech (KEN)	Ana Isabel Alonso
1988	John Ngugi (KEN)	Ana Isabel Alonso
1989	Antonio Serrano	Ana Isabel Alonso
1990	Kipyego Kororia (KEN)	Marcianne Mukamurenzi (RWA)
1991	Eamonn Martin (GBR)	Susan Sirma (KEN)
1992	Wilson Omwoyo (KEN)	Helen Kimaiyo (KEN)
1993	Fita Bayessa (ETH)	Luchia Yishak (ETH)
1994	Addis Abebe ETH)	Helen Kimaiyo (KEN)
1995	Brahim Lahlafi (MAR)	Fernanda Ribeiro (POR)
1996	Paulo Guerra (POR)	Derartu Tulu (ETH)
1997	Jon Brown (GBR)	Julia Vaquero
1998	Paul Koech (KEN)	Kutre Dulecha (ETH)
1999	Paul Tergat (KEN)	Gennet Gebregeorgis (ETH)
2000	Sammy Kipketer (KEN)	Yimenashu Taye (ETH)
2001	Abraham Chebii (KEN)	Sally Barsosio (KEN)
2002	Abraham Chebii (KEN)	Anne Jelagat (KEN)
2003	Kenenisa Bekele (ETH)	Edith Masai (KEN)
2004	Abraham Chebii (KEN)	Elvan Abeylegesse (TUR)
2005	Tariku Bekele (ETH)	Alice Timbilil (KEN)
2006	Charles Kamathi (KEN)	Workitu Ayanu (ETH)
2007	Silehi Sihine (ETH)	Mestawet Tufa (ETH)
2008	Leonar Komon (KEN)	Priscah Jepleting (KEN)
2009	Ayere Abshero (ETH)	Florence J. Kiplagat (KEN)
2010	Leonard Komon (KEN)	Frehiwat Goshu (ETH)
2011	Leonard Komon (KEN)	Sara Moreira (POR)
2012	Paul Kipngetich Tanui (KEN)	Wude Ayalew (ETH)
2013	Conseslus Kipruto (KEN)	Gelete Burka (ETH)
2014	Timothy Toroitich (UGA)	Hiwot Ayalew (ETH)
2015	Teklemariam Medhin (ERI)	Mimi Belete (BRN)
2016	Aweke Ayalew (BRN)	Irene Chepet Cheptai (KEN)
2017	Joshua Cheptegei (UGA)	Senbere Teferi (ETH)
2018	Selemon Barega (ETH)	Agnes Tirop (KEN)
2019	Rhonex Kipruto (KEN)	Hellen Obiri (KEN)
2020	Tadese Worku (TH)	Hellen Obiri (KEN)
2021	NO SE CELEBRÓ	
2022	Nicolas Kipkorir Kimeli (KEN)	Edinah Jebitok (KEN)
2023	Selemon Barega (ETH)	Rahel Daniel (ERI)
2024	Berihu Aregawi (ETH)	Beatrice Chebet (KEN)

XXXVI CROSS INTERNACIONAL "CIUDAD DE VALLADOLID"

Valladolid, 14 de enero

Hombres-Absoluto (10.000m). 1. Ibrahim Chakir 31:42 - 2. David Bascuñana 32:01 - 3. Daniel Alonso 32:11 - 4. Vicente Viciosa 32:44 - 5. Antonio Fraile 32:52 - 6. Reilly Bloomer 32:54 - 7. Rubén Sánchez 33:20 - 8. David García 33:20 - 9. Daniel Sanz 33:21 - 10. Álvaro Gutiérrez 33:36

Mujeres-Absoluto (9.000m). 1. Idaira Prieto 32:41 - 2. Ángela Viciosa 33:03 - 3. Laura Luengo 33:17 - 4. Lidia Campo 33:44 - 5. Rocío Garrido 34:36 - 6. Claudia Corral 34:54 - 7. Teresa Herráez 35:02 - 8. Alba Sorrigueta 35:21 - 9. Antía Castro 35:53 - 10. Marina Sillero 36:39

HISTORIAL DE VENCEDORES

Año	HOMBRES	MUJERES
1989	Francisco Rodríguez	Laura Bartolomé
1990	Aníbal Rapado	Laura Bartolomé
1991	Ramiro Morán	Beatriz Santiago
1992	Juan Antonio Espino	Eugenia Cordero
1993	Miguel Ángel Rivero	Yolanda Vázquez
1994	Isaac Viciosa	Olga Pereda
1995	Ramiro Morán	Arancha García
1996	José Manuel Martínez	Mabel Arrúa (ARG)
1997	Gimme Tola (ETH)	Gennet Georgis (ETH)
1998	Tadeo Nada (TAN)	Gennet Georgis (ETH)
1999	Chala Kelile (ETH)	Marta Domínguez
2000	Paul Kosgei (KEN)	Leah Malot (KEN)
2001	Paul Kosgei (KEN)	Leah Malot (KEN)
2002	Paulo Guerra (POR)	Ayelech Worku (ETH)
2003	NO SE CELEBRÓ	
2004	Gebre Gebremariam (ERI)	Werknesh Kidane (ETH)
2005	Disi Dieudonné (RWA)	Werknesh Kidane (ETH)
2006	Mike Kigen (KEN)	Asaha Kiros (ETH)
2007	Alberto García	Joan Aiyabei (KEN)
2008	Bernard Kiplagat (KEN)	Jacqueline Martín
2009	Mark Kiptoo (KEN)	Zulema Fuentes-Pila
2010	Carles Castillejo	Diana Martín
2011	Jonas Cheruiyot (KEN)	Marta Tigabea (ETH)
2012	Jesús España	Nazareth Weldu (ERI)
2013	Alex Kibet (KEN)	Marta Tigabea (ETH)
2013	Samuel Tsegay (ERI)	Marta Tigabea (ETH)
2015	Kidane Tadesse (ERI)	Iris Fuentes-Pila
2016	Ayad Lamdassem	Alessandra Aguilar
2017	Fred Musobo (UGA)	Nuria Lugueros
2018	Gilbert Kewemoi (KEN)	Nancy Jesang (KEN)
2019	Oscar Chelimo (UGA)	Josephine Chelangat (KEN)
2019	Thierry Ndikumwenayo (BDI)	Mercy Cherono (KEN)
2020	NO SE CELEBRÓ	
2021	Ayad Lamdassem	Irene Sánchez-Escribano
2022	Yahia Aouina El Karboubi (MAR)	Tsige Haisleslase (ETH)
2023	Jaivier Guerra	Laura Luengo
2024	Ibrahim Chakir	Idaira Prieto

XLIV CROSS SAN JUAN EVANGELISTA DE SONSECA

Sonseca (Toledo), 14 de enero

XLIV Cross San Juan Evangelista de Sonseca
Sonseca (Toledo), 14 de enero

Hombres-Absoluto (9.925m). 1. Abderrahmane Aferdi 29.56 - 2. Mohamed Massat 30:08 - 3. Pedro Javier Vega 30.12 - 4. Eleazar Cantón 30:35 - 5. Álvaro Fernández 31:06

Mujeres-Absoluto (9.925m). 1. Marta Silvestre 36:01 - 2. Silvia Rey 36:34 - 3. María José de Toro 37:38 - 4. Mariola Hernández 39.19 - 5. Aurora Roque 40:08

HISTORIAL DE VENCEDORES

Año	HOMBRES	MUJERES
1979	Fernando Fdez. Gaitán	Carmen Galán
1980	Luis Sastre	Carmen Renca
1981	Antonio Layos	Mayte Zúñiga
1982	Francisco Fernández	Laura Blanco
1983	Juan José Rosario	Mayte Zúñiga
1984	Antonio Prieto	Pilar Fernández
1985	Constantino Esparcia	Montserrat Abelló
1986	Juan José Rosario	Montserrat Abelló
1987	Antonio Serrano	Lidia Calvo
1988	Juan Carlos Paul	Begoña González
1989	Alejandro Gómez	Aurora Pérez
1990	Alejandro Gómez	María Antonia Sánchez
1991	Manuel Pancorbo	Luisa Larraga
1992	Valentín Rodríguez	Mónica Pont
1993	Juan Torres	María Luisa Muñoz
1994	Clement Kiprotich (KEN)	Marisa Martínez
1995	Conrado Oñate	Almudena García
1996	James Moiben (KEN)	Sally Chepkorir (KEN)
1997	David López	Sonia Ruiz
1998	Jesús España	Nuria Arnau
1999	Antonio Serrano	Griselda González
2000	Manuel Gómez	Manoli Domínguez
2001	Pablo Villalobos	Natalia Rodríguez
2002	Antonio Pérez	Inmaculada Pérez
2003	Javier Díaz (L)	María José del Toro
2003	Rubén Palomeque (C)	Esther Desviat (C)
2004	Alejandro Gómez (L)	María José del Toro
2004	Aaron de la Cuadra (C)	
2005	Rafael Iglesias	María José del Toro
2005	Marcos Blanquiño (C)	Josefa Ortiz (C)
2006	Pablo Villalobos	María José del Toro
2006	Marcos Blanquiño (C)	Gemma Barrientos (C)
2007	Ricardo Serrano	Dolores Checa
2008	Antonio Núñez	Raquel Gómez
2009	Jesús Sepulcre (C)	Gemma Barrientos (C)
2010	Daniel de los Reyes	María José de Toro
2011*	El Hasan Oubad (MAR)	Malika Assasah (MAR)
2012*	Hafid Mhamdi (MAR)	Cristina Jordán
2013	-	
2014	Gizaw Bekele Mergessa (ETH)	Salima Charki (MAR)
2015	Antonio Cantos	Ana Lozano
2016	Sergio Sánchez	Lucía Morales
2017	Sergio Sánchez	Irene Sánchez-Escribano
2018*	Mohamed Ali Jelloul	Irene Sánchez-Escribano
2019	Mohamed Ali Jelloul	Irene Sánchez-Escribano
2020	José Ignacio Giménez	María José Pérez
2021	Thierry Ndikumwenayo BDI	Alicia Berzosa
2022	Adel Mechaal	Yésica Mas
2023	NO SE CELEBRÓ	
2024	Abderrahmane Aferdi	Marta Silvestre

* cross corto

LIII GRAN PREMIO CÁCERES DE CAMPO A TRAVÉS

Malpartida de Plasencia (Cáceres), 21 de enero

Hombres-Absoluto (9.000m). 1. David Kiplagat 29:24 - 2. Fernando Carro 29:32 - 3. Andre Pereira POR 29:33 - 4. Abderrahim Ougra MAR 29:43 - 5. Eric Nzambimana BDI 29:44 - 6. Hugh Amstrong 29:50 - 7. Ilias Fifa 30:04 - 8. Hugo de Miguel 30.21 - 9. Abdessamad Oukhelfen 30.34 - 10. Yassin Bouih ITA 30:42 - 11. Yago Rojo 30:56 - 12. Àdam Maijó 31:05 - 13. Ricardo Rosado 31:11 - 14. Jorge González 31:12 - 15. Daniel Mateo 31:13 - 16. Alejandro Jiménez - 17. Félix Barrios 31:17 - 18. Alejandro Quijada 31:21 - 19. Gonzalo Parra 31:37 - 20. Alexandro Carrilho POR 31:50 - 21. Jesús Gómez 31:54

Mujeres-Absoluto (9.000m). 1. Likina Amebaw ETH 33:03 - 2. Irene Sánchez-Escribano 34:07 - 3. Majida Maayouf 34:20 - 4. Laura Luengo 34:31 - 5. Naima Ait Alibou 34:46 - 6. Carla Gallardo 35:17 - 7. Laura Domene 35:57 - 8. María Forero 36:03 - 9. Crala Arce 36:03 - 10. Antía Castro 37:06 - 11. Fatima Azzahara Ouhaddou 37:21 - 12. Blanca Fernández 37:37

HISTORIAL DE VENCEDORES

Año	HOMBRES	MUJERES
1970	Gonzalo Gómez	
1972	Alberto M. Rodríguez	
1973	Marcos Montero	
1974*	José Luis Contador	
1975	Manuel Ordiales	Dolores López
1976	Luis Miguel Landa	María Luisa Morán
1977	Liborio Mangas	Juana Perero
1978	Honorato Hernández	Juliana Carretero
1979	Manuel Gómez	Juliana Carretero
1980	Miguel Ángel Contador	Gabriela Rubio
1981	Ricardo Hurtado	Concepción Gil
1982	Miguel Ángel Contador	Concepción Gil
1983	Sebastián Martín	Julia González
1984	Rafael Sauceda	María Jesús Moreno
1985	Anselmo Vacas	Rosa María Custodio
1986	Jesús Hidalgo	María del Puerto Ramos
1987	José María Jiménez	Rosa María Custodio
1988	Luis Costa (POR)	Rosa María Custodio
1989	Antonio Borriño	Marisa Martínez
1990	Luis Costa (POR)	Ana Isabel Jimeno
1991	Antonio Monteiro (POR)	Paloma Quintero
1992	Barnabá Korir (KEN)	Griselda González (ARG)
1993	Mohamed el Massoudi (MAR)	Carmen Brunet
1994	Domingos Castro (POR)	Olga Bondarenko (RUS)
1995	Larbi Khattabi (MAR)	Albertina Dias (POR)
1996	Salah Hissou (MAR)	Albertina Dias (POR)
1997	Paulo Guerra (POR)	Marina Bastos (POR)
1998	Kennet Cheruiyot (KEN)	Sally Chepkorir (KEN)
1999	Paulo Guerra (POR)	Zahra Ouaziz (MAR)
2000	Serhiy Lebid (UKR)	Florence Barsosio (KEN)
2001	Benson Barus (KEN)	Yamna Belkacem (FRA)
2002	José Ríos	Analia Rosa (POR)
2003	Fabián Roncero	Dorcus Inzikuru (UGA)
2004	-	
2005	Serhiy Lebid (UKR)	Dorcus Inzikuru (UGA)
2006	Zersenay Tadesse (ERI)	Maria Konovalova (RUS)
2007	-	
2008	Moses Mosop (KEN)	Priscah Jepleting (KEN)
2009	-	
2010	Elijah Korir (KEN)	Rosa Morató
2011	Serhiy Lebid (UKR)	Stephanie Twell (GBR)
2012	Kidane Tadese (ERI)	Nazareth Weldu (ERI)
2013	Jayrus Birech (KEN)	Diana Martín
2014	Zersenay Tadese (ERI)	Jacqueline Martín
2015	Nguse Amloson (ERI)	Diana Martín
2016	Philip Kipyego (UGA)	Hiwot Ayalew (ETH)
2017	El Hassan Elabassi (BRN)	Ruth Jebet (BRN)
2018	Polat Kemboi Arikan (TUR)	Beleynash Oljira (ETH)
2019	-	-
2020	Thomas Ayeko (UGA)	Sarah Chelangat (UGA)
2021	NO SE CELEBRÓ	
2022	Thierry Ndikumwenayo (BDI)	Yasemin Can (TUR)
2023	Yan Schrub (FRA)	Nancy Jepleting (KEN)
2024	David Kiplagat (KEN)	Likina Amebaw (ETH)

* prueba disputada el 16 de Diciembre de 1973

* En 2006 se disputo la Copa de Europa de Clubes y en 2004, 2007, 2009 y 2019 el Campeonato de España de cross por clubes

LXX CROSS INTERNACIONAL ZORNOTZA

Amorebieta (Vizcaya), 20 de octubre

Hombres- Absoluto (8.700m): 1. Rodrigue Kwizera BDI 25:29 - 2. Oscar Chelimo UGA 25:41 - 3. Dan Kibet UGA 25:49 - 4. Mathew Kipchumba Kipsang KEN 26:07 - 5. Kenneth Kiprop UGA 26:16 - 6. Egide Ntakarutimana BDI 27:09 - 7. Nassim Hassaous 27:15 - 8. Fernando Carro 27:18 - 9. Abdisa Fauisa ETH 27:33 - 10. Abderrahman El Khayami 27:35 - 11. Pablo Sánchez 27:43- 12. Àdam Maijó 27:51 - 13. Alejandro Onís 27:55 - 14. Éric Loré 27:57 - 15. David Bascuñana 28:14 - 16. Alejandro Quijada 28:27 - 17. Raúl Celada 28:37 - 18. Elezar Cantón 28:58

Mujeres-Absoluto (8.700m): 1. Francine Nyomukunzi BDI 30:07 - 2. Majida Maayouf 31:11 - 3. Carolina Robles 31:19 - 4. Anna Vindics-Tóth HUN 31:34 - 5. Cristina Ruiz 31:46 - 6. Carla Arce 31:51 - 7. Katherina Tisalema ECU 31:56 - 8. Ángela Viciosa 32:08 - 9. Aucena Díaz 32:53 - 10. Irene Pelayo 33:05 - 11. June Arbeo 3:36 - 12. Mariam Benkert 34:25

HISTORIAL DE VENCEDORES

Año	HOMBRES	MUJERES
1960	José Fernández	
1962	José Fernández	
1963	Pablo Fernández	
1964	Mariano Haro	
1965	Nicolás López	
1966	José Antonio Begoña	
1967	José María Barrientos	
1968	José Miguel Maíz	
1969	José Antonio Begoña	
1970	Antonio Frechilla	
1971	Mariano Haro	
1972	Juan Hidalgo	
1973	Mariano Haro	
1974	Mariano Haro	
1975	Mariano Haro	
1976	Mariano Haro	
1977	Mariano Haro	
1978	Fidel García	
1979	Roy Bayley (GBR)	
1980	Jon Wild (GBR)	
1981	Antonio Prieto	
1982	Eshetu Tura (ETH)	
1983	No se celebró	
1984	Bishop (GBR)	Jane Furniss (GBR)
1985	Wodajo Bulti (ETH)	Ana Isabel Alonso
1986	Tony Milovsorov (GBR)	Rosa Mota (POR)
1987	José Regalo (POR)	Cornelia Burki (SUI)
1988	Fco. Sánchez Vargas	Jane Shields-Furniss (GBR)
1989	Tim Hutchings (GBR)	Helen Titterington (GBR)
1990	Domingos Castro (POR)	Luchia Yisak (ETH)
1991	Ezequiel Bitok (KEN)	Susan Sirma (KEN)
1992	Fita Bayissa (ETH)	Luchia Yisak (ETH)
1994	Domingos Castro (POR)	Helen Kimaiyo (KEN)
1995	Paulo Guerra (POR)	Rose Cheruiyot (KEN)
1996	Josephat Machuka (KEN)	Derartu Tulu (ETH)
1997	David Chelule (KEN)	Elena Fidatov (ROU)
1998	Paul Koech (KEN)	Jackeline Maranga (KEN)
1999	Richard Limo (KEN)	Gete Wami (ETH)
2000	Sergey Lebid (UKR)	Gete Wami (ETH)
2001	Paul Kosgei (KEN)	Noemi Mugo (KEN)
2002	Julius Nyamu (KEN)	Susan Chepkemei (KEN)

2003	Albert Chepkurui (KEN)	Teyba Erkesso (ETH)
2004	Boniface Kiprop (UGA)	Ejigayehu Dibaba (ETH)
2005	Abdullah A. Hassan (QAT)	Benita Johnson (AUS)
2006	Abraham Chebii (KEN)	Rosa Morató
2007	Micah Kogo (KEN)	Vivian Cheruiyot (KEN)
2008	Tariku Bekele (ETH)	Vivian Cheruiyot (KEN)
2009	Samuel Tsegay (ERI)	Linet Masai (KEN)
2010	Hunegnaw Mesfin (ETH)	Ann Karindi Mwangi (KEN)
2011	Joseph Ebuya (KEN)	Pauline Korikwiang (KEN)
2012	Joseph Ebuya (KEN)	Nazareth Weldu (ERI)
2013	Mark Kiptoo (KEN)	Magdalene Masai (KEN)
2014	Cyprian Kimurgor Kotut (KEN)	Magdalene Masai (KEN)
2015	Timothy Toroitich (UGA)	Magdalene Masai (KEN)
2016	Thomas Ayeko (UGA)	Mercy Cherono (KEN)
2017	Nguse Amlosom (ERI)	Jessica Anne Martin (GBR)
2018	Timothy Toroitich (UGA)	Trihas Gebre
2019	Stanley Waithaka Mburu (KEN)	Trihas Gebre
2020	Enyew Mekonnen (ETH)	Tsige Abreha (ETH)
2021	Awet Habte (ERI)	Francine Nyomokunzi (BDI)
2022	Rodrigue Kwizera (BDI)	Isabel Barreiro
2023	Celestin Ndikumana (BDI)	Likina Amebaw (ETH)
2024	Rodrigue Kwizera (BDI)	Francine Nyomukunzi (BDI)

XXXIX CROSS DEL ACEITE

Torredonjimeno (Jaén), 20 de octubre

Hombres- Absoluto (9.000m): 1. Zakaria Boufaljat 26:32 - 2. Ignacio Fontes 26:39 - 3. Juan Antonio Pérez 26:45 - 5. Carlos Ángel Gómez 27:22- 5. Reda El Mouaziz 27:33

Mujeres-Absoluto (9.000m): 1. María José Pérez 31:32 - 2. Andrea Romero 31:57 - 3. Ikram Rharsalla MAR 32:30 - 4. María dedl Mar Marqués 33:15 - 5. Silvia Lara 33:29 - 6. Carla Domíngue 33:33

HISTORIAL DE VENCEDORES

Año	HOMBRES	MUJERES
1985	Juan José Rosario	Laura Blanco
1986	Juan José Rosario	Marina Gutiérrez
1987	Manuel Chamorro	María Carmen Liébana
1988	Manuel Pancorbo	Carmen Mingorance
1989	Miguel A. Montes	Begoña Herraez
1990	Francisco Ribera	Silvia Llamas
1991	Manuel Pancorbo	AnnE Middler (gbr)
1992	Miloudi Badine (MAR)	Mael Arrua (ARG)
1993	Manuel Pancorbo	Mabel Arrua (ARG)
1994	Manuel Pancorbo	Pacifica Manda (KEN)
1995	Manuel Pancorbo	Mónica Pont
1996	Miloudi Badine (MAR)	Griselda González (ARG)
1997	Robert Mudogo (KEN)	Griselda González (ARG)
1998	Robert Mudogo (KEN)	Hawa Hussein (TAN)
1999	Wilbroad Axweso (TAN)	Esther Salim
2000	José Manuel Martínez	Hawa Hussein (TAN)
2001	José Manuel Martínez	Miriam Espínola
2002	Eduardo Henriques (POR)	Amaia Piedra
2003	Juan Carlos de la Ossa	Alessandra Aguilar
2004	Juan Carlos de la Ossa	Nancy Kiprop (KEN)
2005	Jonas Kifle (ERI)	Justina Bak (POL)
2006	José Manuel Martínez	Yime Wude Ayalew (ETH)
2007	Samuel Tsegai (ERI)	Rosa Morató
2008	José Rios	Judit Plá
2009	Carles Castillejo	Gemma Barrientos
2010	Lourdes González	Sebastián Martos
2011	Mohamed Kallouche (MAR)	Eva Ruiz
2012	Miguel Ángel Ruiz	Esther Hidalgo
2013	Anoua Dabad (MAR)	Saida El Medhi (MAR)
2014	Roberto Alaiz	Lara Arias
2015	Diego Merlo	Esther Hidalgo
2016	José España	María del Mar Casillas
2017	Aelemayehu Bezabeh	Esther Hidalgo
2018	Yago Rojo	María del Mar Casillas
2019	David Palacio	Lola Chiclana
2020	No se celebró	
2021	Roberto Alaiz	Lucía Pérez
2022	Mohamed Lansi	PaulaViviana Ramírez
2023	Francisco Julián Valdivia	Paula Viviana Ramírez
2024	Zakaria Boufaljat	María José Pérez

XX CROSS DE ATAPUERCA

Atapuerca (Burgos), 26 de octubre

Hombres-Absoluto (9.000m). 1. Rodrigue Kwizera BDI 25:37 - 2. Oscar Chelimo UGA 25:39 - 3. Mathew Kipsang KEN 25:46 - 4. Egide Ntakarutimana BDI 25:48 - 5. Martin Kiprotich UGA 25:50 - 6. Adel Mechaal 26:11 - 7. Ayeñe Tadesse ETH 26:11 - 8. Efrem Gidey IRL 26:18 - 9. Abdessamad Oukhelfen 26:24 - 10. Younes Nkiya MAR 26:25 - 11. Fernando Carro 26.25 - 12. Zakaria Boufaljat 26:35 - 13. Joao Amaro POR 26:40 - 14. Ádam Maijò 26:41 - 15. Hailemariyam Amare ETH 26:42 - 16. Carlos Mayo 26:46 - 17. Mario Mola 26:47 - 18. Juan Antonio Pérez 26:50 - 19. Miguel Ángel Martínez 26.54 - 20. Rui Pinto POR 26:58 - 21. Eric Loré 27:04 - 22. Daniel Arce 27:09 - 23. Jaime Migallón 27:12 - 24. Miguel Baidal 27:12 - 25. Brahim El Ourzadi MAR 27:16 - 26. Reda El Mouaziz MAR 27:19 - 27. Pedro Amaro POR 27:22 - 28. Alejandro Onís 27:24 - 29. Pablo Sanz 27.25 - 30. Hugo de Miguel 27:28

Mujeres-Absoluto (8.000m). 1. Daisy Jepkemei KAZ 25:00 - 2. Grace Nawowuna Loibach KEN 25:02 - 3. Francine Nyomukunzi BDI 26;18 - 4. Carolina Robles 26:40 - 5. Elena Burkard GER 26:48 - 6. Mariana Machado POR 26:48 - 7. Águeda Marqués 26.50 - 8. María Forero 26.54 - 9. Idaira Prieto 27:00 - 10. Carla Gallardo 27:09 - 11. Cristina Ruiz 27:13 - 12. Lucía Rodríguez 27:17 - 13. Claudia Estévez 27:25 - 14. Laura priego 27:27 - 15. Ambar Tomás 27:38 - 16. Carla Arce 27:41 - 17. Azucena Díaz 27:51 - 18. Laura Taborda POR 27:51 - 19. Maria Luz Tesuri ARG 27.56 - 20. Ángela Viciosa 27:56 - 21. Lidia Campo 27:57 - 22. Sara Reimondo 27:58 - 23. Claudia Corral 28:03 - 24. Andrea Romero 28:06 - 25. María Ureña 28:09 - 26. Blanca Fernández 28:13 - 27. Irne Pelayo 28:15- 28. June Arbeo 28:21 - 29. Nuria Lugueros 28:25 - 30. Naima Ait Alibou 28:29

HISTORIAL DE VENCEDORES

Año	HOMBRES	MUJERES
2004	Antonio Jesús Núñez	Nieves Zarza
2005	Isaac Viciosa	Sara Valderas
2006	Hicham Chatt (MAR)	Marta Domínguez
2007	Elijah Chelimo (KEN)	Simret Sultan (ERI)
2008	Aelemayehu Bezabeh	Margaret Muriuki (KEN)
2009	Gebre Gebremariam (ETH)	Genzebe Dibaba (ETH)
2010	Teklemariam Medhin (ERI)	Genzebe Dibaba (ETH)
2011	Imane Merga (ETH)	Linet Chepkwemoi Masai (KEN)
2012	Imane Merga (ETH)	Hiwot Ayalew (ETH)
2013	Imane Merga (ETH)	Hiwot Ayalew (ETH)
2014	Imane Merga (ETH)	Belaynesh Oljira (ETH)
2015	Imane Merga (ETH)	Belaynesh Oljira (ETH)
2016	Aweke Ayalew (BRN)	Senbere Teferi (ETH)
2017	Getaneh Molla (ETH)	Senbere Teferi (ETH)
2018	Jacob Kiplimo (UGA)	Senbere Teferi (ETH)

2019	Ouassim Oumaiz	Senbere Teferi (ETH)
2020	NO SE CELEBRÓ	
2021	Aron Kifle (ERI)	Rahel Daniel Ghebrenehoyannes (ERI)
2022	Thierry Ndikumwenayo (BDI)	Beatrice Chebet (KEN)
2023	Jacob Kiplimo (UGA)	Beatrice Chebet (KEN)
2024	Rodrigue Kwizera (BDI)	Daisy Jepkemei (KAZ)

XLI CROSS NACIONAL CASTELLANO MANCHEGO - VILLA DE QUINTANAR DE LA ORDEN

Quintanar de la Orden (Toledo), 26 de octubre

Hombres-Absoluto (8.000m). 1. Megene Adisu Chala ETH 24:54 - 2. Dismas Yeko UGA 25:07 - 3. Jonatahn Kipkoech KEN 25:11 - 4. Abderrahmane Aferdi 25:23 - 5. Peter Kariuki KEN 25:30 - 6. David Kiplagat KEN 25:49 - 7. Eric Nzambimana BDI 25:54 - 8. Miguel Ángel Barzola 25:55 - 9. Pedro Javier Vega 26:06 - 10. Zakarlya El Boukekraqui MAR 26:14

Mujeres-Absoluto (8.000m). 1. Rosalía Tárraga 31:14 - 2. María Nieves Campos 31:48 - 3. Pilar García 32:03 - 4. Claudia Jalón 32:30 - 5. Elia Saura 32:56 - 6. María José de Toro 32:59

HISTORIAL DE VENCEDORES

Año	HOMBRES	MUJERES
1978	Pablo Martínez	
1979	Pablo Martínez	
1980	Fernando Fdez. Gaytán	
1981	José María Isabel	Dolores González
1982	Antonio Layos	Sagrario del Valle
1983	Fernando Fdez. Gaytán	Pino Vázquez
1984	José Luis González	Mercedes Calleja
1985	Constantino Esparcia	Fernanda Marques (POR)
1986	Antonio Prieto	Lucilia Soares (POR)
1987	Constantino Esparcia	Ana Isabel Alonso
1988	José Luis González	Conceiçao Ferreira (POR)
1989	Antonio Silio (ARG)	Conceiçao Ferreira (POR)
1992	Tijani Rahmouni (MAR)	Felicidade Sena (POR)
1993	Domingos Castro (POR)	Carmen Fuentes
1994	Haile Gebrselassie (ETH)	Merima Denboba (ETH)
1996	Paul Koech (KEN)	Birhane Adere (ETH)
1997	Paul Koech (KEN)	Gete Wami (ETH)
1998	Eduardo Henriques (POR)	Fernanda Ribeiro (POR)
1999	Eduardo Henriques (POR)	Merima Denboba (ETH)
2000	Pablo López	Angela Martínez
2001	Francisco Ribera	Sandra Ruales (ECU)
2002	Iván Galán	Sandra Ruales (ECU)
2003	Juan Carlos de la Ossa	Yesenia Centeno
2004	Jonas Kifle (ERI)	Nancy Kiprop (KEN)
2005	Zersenay Tadesse (ERI)	Isabella Ochichi (KEN)
2006	Simon Arusei (KEN)	Yime Wude Ayalew(ETH)
2007	Ali Abdalah (ERI)	Marta Domínguez
2008	Leonard Komon (KEN)	Rosa Morató
2009	Alemayehu Bezabeh	Ines Chenonge (KEN)
2010	Alemayehu Bezabeh	Alessandra Aguilar
2011	No se celebró	
2012	Miguel Ángel Torrecilla	Carla de Tena
2013	Roberto Alaiz	Saida El Medhi (MAR)
2014	Samuel Tsegay (ERI)	Alessandra Aguilar
2015	Berhane Amanuel (BRN)	Viktoria Pogorielska(UKR)
2016	Sergio Sánchez	Ana Lozano
2017	Said Aït Hadi (MAR)	Cavaline Nahimana (BDI)
2018	¿?	
2019	El Hassan Oubaddi (MAR)	Cristina Espejo
2020	Fernando Carro	Irene Sánchez-Escribano
2021	NO SE CELEBRÓ	
2022	Nassim Hassaous	Irene Sánchez-Escribano
2023	Abderrahman Aferdi	Irene Sánchez-Escribano
2024	Megene Adusu Chala	Rosalía Tárraga

LXVIIICROSS INTERNACIONAL DE SAN SEBASTIÁN

San Sebastián, 3 de noviembre

Hombres-Absoluto (6.900m). 1. Santiago Catrofe 20:10 - 2. Martin Kiprotich UGA 20:12 - 3. Celestine Ndikumana BDI 20.12 - 4. Tadesse Ayele ETH 20.12 - 6. Emile Hafasshimana BDI 20:19 - 6. Adel Mechaal 20:22 - 7. Fernando Carro 20:26 - 8. Hosea Kiplangat UGA 20:26 - 9. Joel Ibler DEN 20:39 - 10. Juan Antonio Pérez 20:43 - 11. Niel Laros NED 20:51 - 12. Abderraman Aferdi MAR 20:54 - 13. Miguel Baidal 20:59 - 14. Jesse Fokkenrrod NED 21:08 - 15. Abderrahman El Khayamai 21:23 - 16. Nahuel Carabaña AND 21:31 - 17. Nathan Houvaard NED 21:37 - 18. Joseba Díaz 21:55

Mujeres-Absoluto (6.900m): 1. Diana Chepkemoi KEN 23:42 - 2. Sharon Cheplemoi KEN 23:45 - 3. Carolina Robles 24:13 - 4. Veerle Bakker NED 24:32 - 5. Alicia Berzosa 24:49 - 6. Marta Serrano 24:50 - 7. June Arbeo 25:12 - 8. Isabel Barreiro 25:19 - 9. Azucena Díaz 25:42 - 10. Adrian Vieth Chia 26:17 - 11. Naima Ait Aliou 26:17 - 12. Ainhoa Sanz 26:59

HISTORIAL DE VENCEDORES

Año	HOMBRES	MUJERES
1956	Ken Norris (GBR)	
1957	Antonio Amorós	
1958	Emil Zatopek (CZE)	
1959	Alain Mimoun (FRA)	
1960	Gerry North (GBR)	
1961	Lacen Allal (MAR)	
1962	Rahdi ben Abdessalem (MAR)	
1963	Mamo Wolde (ETH)	
1964	Mamo Wolde (ETH)	
1965	Mohamed Gammoudi (TUN)	
1966	Nikolai Dutov (URS)	
1967	Mamo Wolde (ETH)	
1968	José Miguel Maíz	
1969	Mike Tagg (GBR)	
1970	Mike Tagg (GBR)	
1971	Trevor Wright (GBR)	Zina Boniolo (ITA)
1972	Lackie Stewart (GBR)	Belén Azpeitia
1973	David Bedford (GBR)	Annie van den Kerkhof (NED)
1974	Mariano Haro	Carmen Valero
1975	Mariano Haro	Carmen Valero
1976	Carlos Lopes (POR)	Carmen Valero
1977	Fernando Fdez. Gaitán	Carmen Valero
1978	John Wild (GBR)	Joëlle Debrouwer (FRA)
1979	Julian Goater (GBR)	Pilar Fernández
1980	Nat Muir (GBR)	Christine Benning (GBR)
1981	José Luis González	Asunción Sinobas
1982	Eshetu Tura (ETH)	Rosa Mota (POR)
1983	Mohamed Kedir (ETH)	Rosa Mota (POR)
1984	Mohamed Kedir (ETH)	Rosa Mota (POR)
1985	Wodajo Butti (ETH)	Asunción Sinobas
1986	Constantino Esparcia	Jane Furniss- Shields (GBR)
1987	Paul Kipkoech (KEN)	Angela Tooby (GBR)
1988	John Ngugi (KEN)	Angelines Rodríguez
1989	Chala Kelile (ETH)	Jane Furniss- Shields (GBR)
1990	Paul Bitok (KEN)	Jeane Marie Pipoz (SUI)
1991	Addis Abebe (ETH)	Susan Kirma (KEN)
1992	Fita Bayissa (ETH)	Luchia Yisak (ETH)
1993	Fita Bayissa (ETH)	Luchia Yisak (ETH)

1994	Haile Gebrselassie (ETH)	Yelena Romanova (RUS)
1995	Paulo Guerra (POR)	Elena Fidatov (ROU)
1996	James Kariuki (KEN)	Derartu Tulu (ETH)
1997	Hilary Korir (KEN)	Derartu Tulu (ETH)
1998	Paulo Guerra (POR)	Anita Weyermann (SUI)
1999	Jon Brown (GBR)	Helena Sampaio (POR)
2000	Sammy Kipketer (KEN)	Margaret Okayo (KEN)
2001	Abraham Chebii (KEN)	Lydia Cheromei (KEN)
2002	John Yuda (TAN)	Carla Sacramento (POR)
2003	Zersenay Tadesse(ERI)	Pamela Chepchumba (KEN)
2004	Gebre Gebremariam (ETH)	Dorcus Inzikuru (UGA)
2005	Sergey Lebid (UKR)	Benita Johnson (AUS)
2006	Zersenay Tadesse(ERI)	Marta Domínguez
2007	Ibrahim Gashu (ETH)	Hayley Yelling (GBR)
2008	Kiprono Menjo (KEN)	Eunice Jepkorir (KEN)
2009	Teklemariam Medhin (ERI)	Aniko Kalovics (HUN)
2010	Mike Kigen (KEN)	Aniko Kalovics (HUN)
2011	Kiprono Menjo (KEN)	Nuria Fernández
2012	Mike Kigen (KEN)	Nazareth Weldu (ERI)
2013	Teklemariam Medhin (ERI)	Sofia Assefa (ETH)
2014	John Ebuya (KEN)	Milcah Chemos (KEN)
2015	Teklemariam Medhin (ERI)	Betsy Saina (KEN)
2016	Imane Merga (ETH)	Hiwot Ayalew (ETH)
2017	Sadik Mikhou (BRN)	Bontu Edao (BRN)
2018	Awake Ayalew (BRN)	Daisy Jepkemei (KEN)
2019	Hassan Chani (BRN)	Irene Sánchez-Escribano
2020	NO SE CELEBRÓ	
2021	Hassan Chani (BRN)	Irene Sánchez-Escribano
2022	Addisu Yihune (ETH)	Purity Chepkirui (KEN)
2023	Ronald Kwemoi (KEN)	Edinah Jebitok (KEN)
2024	Santiago catrofe	Diana Chepkemoi (KEN)

CROSS PONTE ROMANA LUGO

Lugo, 3 de noviembre

Hombres-Absoluto (5.000m): 1. Eric Nzambimana BDI 14:18 - 2. Jesús Gómez 14:22 - 3. Víctor Ruiz 14:39 - 4. David de la Fuente 14:51 - 5. Heddine Sala 14:54 - 6. Carlos López 14:54 - 7. Esteban Iglesia 14:56 - 8. Daniel Alonso 15:04 - 9. Hamza Omari MAR 15:08 - 10. Hugo García 15:09

Mujeres-Absoluto (5.000m): 1. Águeda Marqués 16:36 - 2. María Forero 16:41 - 3. Laura Santos 16:51 - 4. Andrea Romero 17:02 - 5. Emma Méndez 17:19 - 6. Ester Navarrete 17:23 - 7. Daniela García 17:46 - 8. Mariam Benkert 17:46 - 9. Sabela Martínez 17:54 - 10. Sandra González 18:07

HISTORIAL DE VENCEDORES

Año	HOMBRES	MUJERES
2016	Esteban Iglesias	Ana Belén González
2017	Manuel Hurtado	Clarisse Maria Pinho (POR)
2018	Jorge Blanco	Marta Casanova
2019	Jorge Blanco	Marta Casanova
2020	NO SE CELEBRÓ	
2021	NO SE CELEBRÓ	
2022	Víctor Ruiz	Águeda Marques
2023	Adrián Ben	Águeda Marqués
2024	Eric Nzambimana (BDI)	Águeda Marqués

XLV CROSS CIUTAT DE CASTELLÓ

Castellón, 3 de noviembre

CANCELADO

HISTORIAL DE VENCEDORES

Año	HOMBRES	MUJERES
1980	José María Toribio	Concepción Prado
1981	Rafael Martínez	Manoli Alonso
1982	Luis Adsuara	Manoli Alonso
1983	Luis Adsuara	Manoli Alonso
1984	Luis Adsuara	Amparo Sahuquillo
1985	Luis Adsuara	Ani Muñoz
1986	Luis Adsuara	Ani Muñoz
1987	Antonio Pérez	Ani Muñoz
1988	Miguel Rubio	Ani Muñoz
1989	Pedro Carayol	Grisela Mateu
1990	William Musyoki (KEN)	Estela Estévez
1991	William Mutwol (KEN)	Susan Shirma (KEN)
1992	Carlos Calado (POR)	Lourdes Miquel
1993	Shadrack Hoff (RSA)	Griselda González (ARG)
1994	Kipyego Kororia (KEN)	Carmen Brunet
1995	Francisco Ribera	Carmen Brunet
1996	Mike Chesire (KEN)	Pilar Sisniega
1997	Faustin Saktai (TAN)	Teresia Wanjiku (KEN)
1998	Tadeo Nada (TAN)	Teresia Wanjiku (KEN)
1999	Titus Munji (KEN)	Josianne Llado (FRA)
2000	Ronald Munyao (KEN)	Leah Kiprono (KEN)
2001	Robert Mudogo (KEN)	Taussi Juma (TAN)
2002	Benson Barus (KEN)	Sandra Ruales (ECU)
2003	Tadesse Zersenay (ERI)	Yesenia Centeno (CUB)
2004	Cutberth Nyasango (ZIM)	Rita Jeptoo (KEN)
2005	Simon Kiilu (KEN)	Hellen Cherono (KEN)
2006	Adil Kaouch (MAR) (c)	Alina Proca (ROM) (c)
	Assefa Raji (ETH)	Meriem Selsouli (MAR)
2007	Yassine Abotourab (MAR)	Malika Assasah (MAR)
2008	Cosmeers Kemboi (KEN)	Rabah Wateto Ndungu (KEN)
2009	Hitchaam Bellani (MAR)	Alessandra Aguilar
2010		
2011		
2012		
2013		
2014		
2015		
2016		
2017		
2018	Jaouad Chemlal (MAR)	Irene Sánchez-Escribano
2019	Thierry Endikumwenayo (BDI)	Cristina Espejo
2020	Rodrigue Kwizera (BDI)	Liv Charlotte Westphal FRA
2021	Rodrigue Kwizera (BDI)	Likina Amebaw ETH
2022	Thierry Endikumwenayo (BDI)	Cristina Espejo
2023	Rodrigue Kwizera (BDI)	Likina Amebaw ETH
2024	CANCELADO	

XLIv CROSS NACIONAL "ESPADA TOLEDANA"

Toledo, 10 de noviembre

XVLCross Espada Toledana

Toledo, 10 de noviembre

Hombres (8.000m). 1. Aaron Las Heras 24:02 - 2. Miguel Baidal 24:21 - 3. Brahim El Ourazadi 24:26 - 4. Pedro Javier Vega 24:34 - 5. Rodrigo Mendoza 24:39 - 6. Fernando González-Mohino 24:49

Mujeres (8.000m). 1. Rosalía Tárraga 28:33 - 2. María Ureña 28:45 - 3. Fedra Luna ARG 29:05 - 4. Esther Ramos 29:20 - 5. Clara Simal 29:50 - 6. Marta Silvestre 30:31

HISTORIAL DE VENCEDORES

Año	HOMBRES	MUJERES
1979	Fernando Fdez. Gaitán	María José Martín
1980	Fernando Fdez. Gaitán	Teresa Escobar
1981	Luis Sastre	María Martín
1982	Ricardo Ortega	María Martín
1983	Juan Carlos Montero	María Martín
1984	Luis Sastre	María del Pino Vázquez

Los vencedores en Itálica 2024: Thierry Ndikumwenayo y Beatrice Chebet.

1985	Luis Sastre	María Martín
1986	Antonio Serrano	Clara Isabel Cuesta
1987	Juan Carlos Montero	Carmen Vega
1988	Alberto Juzdado	María López
1989	Santiago Chiscano	María Jesús Martínez
1990	José Ignacio Zabaleta	María Antonia Sánchez
1991	Víctor Rojas	Teresa Esteso
1992	Víctor Rojas	María Antonia Sánchez
1993	Víctor Rojas	Almudena García
1994	Conrado Oñate	Silvia Llamas
1995	Conrado Oñate	Almudena García
1996	Juan Carlos Montero	María Antonia Sánchez
1997	José Ramón Moreno	Palmira Amor
1998	Juan Carlos de la Ossa	Sonia Ruiz
1999	Pablo López	Teresa Esteso
2000	Pablo López	Patricia Arribas
2001	Pablo López	Beatriz Ros
2002	Iván Galán	Marta Silvestre
2003	Samuel Kalia (KEN)	Emily Chebet (KEN)
2004	Samson Kiflemariam (ERI)	Beatriz Fernández
2005	Fco. Javier Lara	Simret Sultan (ERI)
2006	David Solis	Xiaolin Zhu (CHN)
2007	Elijah Chelimo (KEN)	Nebiath Habtemariam (ERI)
2008	Elijah Chelimo (KEN)	María José Pueyo
2009	Enrique Sánchez	Lucía Pérez
2010	Enrique Sánchez	Elena María Espeso
2011	José España	Lucía Pérez
2012	Juan Carlos Higuero	Vanessa Veiga
2013	Mohamed Marhoum	Marta Silvestre
2014	Jesús Antonio Núñez	Alessandra Aguilar
2015	Roberto Alaiz	Alessandra Aguilar
2016	Antonio Abadía	Alessandra Aguilar
2017	Ángel Ronco	Marta Silvestre
2018	David Palacio	Gema Martín
2019	Michael Bereket (ERI)	Irene Sánchez-Escribano
2020	No se celebró	
2021	José España	Irene Sánchez-Escribano
2022	Sergio Jiménez	María Ureña
2023	Abderrahmane Aferdi	Clara Simal
2024	Aaron Las Heras	Rosalía Tárraga

XXX CAMPO A TRAVÉS INTERNACIONAL DE SORIA

Soria, 10 de noviembre

Hombres- Absoluto (8.000m). 1. Rodrigue Kwizera BDI 23:17 2. Ayede Tadesse ETH 23:26 - 3. Mattew Kipchumba Kipsang KEN 23:31 - 4. Wegene Addisu Chala ETH 23:31 - 5. Edige Ntakarutimana BDI 23:39 - 6. Hosea Kiplangat UGA 23:40 - 7. Hassim Hassaous 23:55 - 8. Ibrahim Buras NOR 23:55 - 9. Pablo ánchez 24:10 - 10. Javier Guerra 24:22 - 11. Daniel Mateo 24:25 - 12. Daniel Arce 24:27 - 13. Rui Pinto 24:30 - 14. David Bascuñana 24:42 - 15. Ayad Lamdassem 24:45 - 16. Hamza Ardjoun MAR 24:51 - 17. Eleazar Cantón 25:06 - 18. Hugo de Miguel 25:08 - 19. Sebastián Martos 25:25 - 20. Joseba Díaz 25:31

Mujeres- Absoluto (8.000m). 1. Mercy Chepkemoi KEN 26:48 - 2. Francine Nyomukunzi BDI 26:55 - 3. Diana Chepkemoi KEN 27:11 - 4. Sharon Chepkemoi KEN 27:28 - 5. Marta Pérez 28:05 - 6. Lidia Campo 28:18 - 7. Sara Reimondo POR 28:20 - 8. Cristina Espejo 28:24 - 9. Katherine Ruth Tisalema ECU 28:30 - 10. Maria Luz Tesuri ARG 28:37 - 11. Blanca Fernández 28:47 - 12. Laura Domene 28:48 - 13. Nuria Lugueros 28:49 - 14. Julie Lejarraga 29:01 - 15. Irene Pelayo 29:02 - 16. Ambar Tomás 29.13

HISTORIAL DE VENCEDORES

Año	HOMBRES	MUJERES
1994	Tijani Rahmanui (MAR)	Sally Barsosio (KEN)
1995	Manuel Pancorbo	Ana Isabel Alonso
1996	Omar Errachidi (MAR)	Jacqueline Martín
1997	Million Wolde (ETH)	Jacqueline Martín
1998	Laban Kipkemboi (KEN)	Yimeneshu Taye (ETH)
1999	John Kosgei (KEN)	Naomi Mugo (KEN)
2000	Salim Kipsang (KEN)	Margaret Nghoto (KEN)
2001	Tom Nyariki (KEN)	Rose Cheruiyot (KEN)
2002	Charles Kamathi (KEN)	Zulema Fuentes-Pila
2003	Benjamin Limo (KEN)	Merima Demboba (ETH)
2004	Zersenay Tadesse (ERI)	Worknesh Kidane (ETH)
2005	Boniface Kiprotich Songok (KEN)	Rose Jepchumba (KEN)
2006	Ali Abdallah (ERI)	Vivian Cheruiyot (KEN)
2007	Joseph Ebuya (KEN)	Meselech Melkamu (ETH)
2008	Leonard Komon (KEN)	Yane Jiptoo (KEN)
2009	Gebre Gebremariam (ETH)	Linet Masai (KEN)

2010	Joseph Ebuya (KEN)	Dina Lebo Phalula (RSA)
2011	Vicent Kiprop Chepkok (KEN)	Prisca Jeptoo (KEN)
2012	Emmanuel Bett (KEN)	Nazareth Weldu (ERI)
2013	Dickson Hiru (UGA)	Marta Tigabea (ETH)
2014	Timothy Toroitich (UGA)	Mercy Cherono (KEN)
2015	Timothy Toroitich (UGA)	Linet Masai (KEN)
2016	Timothy Toroitich (UGA)	Alice Aprot (KEN)
2017	Jacob Kiplimo (UGA)	Alice Aprot (KEN)
2018	Jacob Kiplimo (UGA)	Gloria Chebinatt Kitté (KEN)
2019	Maxwell Rotich (KEN)	Mariana Machado (POR)
2020	NO SE CELEBRÓ	
2021	Rodrigue Kwizera (BDI)	Lucy Maiwa (KEN)
2022	Thierry Ndikumwenayo (BDI)	Lucy Maiwa (KEN)
2023	Rodrigue Kwizera (BDI)	Likina Amebaw (ETH)
2024	Rodrigue Kwizera (BDI)	Mercy Chepkemoi (KEN)

XLII CROSS INTERNACIONAL DE ITÁLICA

Santiponce (Sevilla), 17 de noviembre

Hombres-Absoluto (7.542m) 1. Thierry Ndikumwenayo 21:24 - 2. Rodrigue Kwizera BDI 21:24 - 3. Berihu Aregawi ETH 21:27 - 4. Yemaneberhan Crippa ITA 21:32 - 5. Keneth Kiprop UGA 21:41 - 6. Adel Mechaal 21:42 - 7. Dan Kibet UGA 21:43 - 8. Santiago Catrofe 21:45 - 9. Abdessamad Oukhelfen 21:50 - 10. Martin Magengo Kiprotich (KEN) 21:51 - 11. Aaron Las Heras 21:52 - 12. Fernando Carro 21:52 - 13. Hosea Kiplangat UGA 21:57 - 14. Nassim Hassaous 22:01 - 15. Younes Kniya 22:05 - 16. Zakaria Boufaljat 22:08 - 17. Juan Antonio Pérez 22:09 - 18. Ignacio Fontes 22:11 - 19. Fredrik Sandvik NOR 22:12 - 20. Yahya Aouina 22:15 - 21. Mohamed El Talhaoui MAR 22:18 - 22. Abderrahman El Khayami 22:19 - 23. Ayele Tadesse ETH 22:19 - 24. Peter Kariuki Wanjiru KEN 22:20 - 25. Miguel Baidal 22:22 - 26. Wegene Adisu Chala ETH 22:22 - 27. Eduardo Menacho 22:24 - 28. Ibrahim Buras NOR 22:25 - 29. Roberto Alaiz 22:25 - 30. Javier Guerra 22:26

Mujeres-Absoluto (7.542m). 1. Beatrice Chebet KEN 23:32 - 2. Daisy Jepkemei KAZ 23:59 - 3. Charity Cherop UGA 24:35 - 4. Diana Chepkemoi KEN 24:38 - 5. Mercy Chepkemoi KEN 24:46 - 6. Marta GarcÍa 24:50 - 7. Carolina Robles 24:56 - 8. Sarah Lahti SWE 25:09 - 9. Sharon Chepkemoi KEN 25:14 - 10. Idaira Prieto 25:20 - 11. Águeda Marqués 25:27 - 12. María Forero 25:34 - 13. Kaoutar Boulaid 25:39 - 14. Carla Gallardo 25:40 - 15. Cristina Ruiz 25:43 - 16. Alicia Berzosa 25:50 - 17. Laura Priego 25:51 - 18. Alice Marie Genevieve Finot FRA 25:54 - 19. Carla Arce 25:55 - 20. Ángela Viciosa 25:56 - 21. Claudia Estévez 25:59 - 22. María José Pérez 26:01 - 23. Lucía Rodriíuez 26:05 - 24. June Arbeo 26:10 - 25. Sara Reimondo 26:11 - 26. Laura Santos 26:17 - 27. Cristina Espejo 26:20 - 28. Rosalía Tarraga 26:21 - 29. Laura Domene 26:21 - 30. Katherine Ruth Tisalema ECU 26:29

HISTORIAL DE VENCEDORES

Año	HOMBRES	MUJERES
1982	José Alonso	
1983	Juan Barón	
1984	Fernando Mamede (POR)	
1985	Fernando Mamede (POR)	
1987	Paul Kipkoech (KEN)	
1988	Paul Kipkoech (KEN)	
1989	Domingos Castro (POR)	
1990	Ondoro Osoro (KEN)	
1991	Ondoro Osoro (KEN)	Andrea Wallace (GBR)
1992	Kalid Skah (MAR)	Ellen Kimaiyo (KEN)
1993	Fita Bayissa (ETH)	Katherina McKiernan (IRL)
1994	William Sigei (KEN)	Elena Romanova (RUS)
1995	Paulo Guerra (POR)	Catherina McKiernan (IRL)
1996	Haile Gebrselassie (ETH)	Anne Marie Sandell (FIN)
1997	Paulo Guerra (POR)	Elena Fidatov (ROU)
1998	Paul Tergat (KEN)	Jackeline Maranga (KEN)
1999	Paul Tergat (KEN)	Sara Ouaziz (MAR)
2000	Charles Kamathi (KEN)	Gete Wami (ETH)
2001	Charles Kamathi (KEN)	Paula Radcliffe (GBR)
2002	Abraham Chebii (KEN)	Monica Rosa (POR)
2003	Kenenisa Bekele (ETH)	Merima Denboba (ETH)
2004	Kenenisa Bekele (ETH)	Merima Denboba (ETH)
2005	Maregu Tarefe Zewdie (ETH)	Werknesh Kidane (ETH)
2006	Abebe Dinkesa (ETH)	Bezunesh Bekele (ETH)
2007	Kenenisa Bekele (ETH)	Gelete Burka (ETH)
2008	Moses Kipsiro (UGA)	Priscah Jepleting (KEN)
2009	Moses Kipsiro (UGA)	Florence Kiplagat (KEN)
2010	Leonard Komon (KEN)	Linet Masai (KEN)
2011	Leonard Komon (KEN)	Vivian Cheruiyot (KEN)
2012	Geoffrey Kisang (KEN)	Linet Masai (KEN)
2013	Jairus Kipchoge Birech (KEN)	Mercy Chrono (KEN)
2014	Paul Tanui (KEN)	Hiwot Ayalew (ETH)
2015	Teklemariam Medhin (ERI)	Emily Chebet (KEN)
2016	Tamirat Tola (ETH)	Faith Chepngetich Kipyegon (KEN)
2017	Aweke Ayalew (BRN)	Senbere Teferi (ETH)
2018	Joshua Cheptegei (UGA)	Agnes Jebet Tirop (KEN)
2019	Jacob Kiplimo (UGA)	Beatrice Chepkoech (KEN)
2020	Tadese Worku (ETH)	Margaret Chelimo (KEN)
2021	Rodrigue Kwizera BDI	Norah Tanui Jeuro (KEN)
2022	Thierry Ndikumwenayo (BDI)	Yasemin Can (TUR)
2023	Ronald Kwemoi (KEN)	Edinah Jebitok (KEN)
2024	Thierry Ndikumwenayo	Beatrice Kibet (KEN)

XLIII CROSS INTERNACIONAL DE LA CONSTITUCIÓN - MEMORIAL ANTONIO RODRÍGUEZ BENAVENTE

Alcobendas (Madrid), 24 de noviembre

Hombres-Absoluto (8.040m). 1. Rodrigue Kwizera BDI 22:59 - 2. Martin Magengo Kiprotich UGA 23:08 - 3. Samuel Sima UGA 23:32 - 4. Matthew Kipchumba Kipsang KEN 23:38 - 6. Yahya Aouina 2:39 - 6. Abraham Sime ETH 23:47 - 7. Zakaria Boufaljat 23:49 - 8. Juan Antonio Pérez 23:53 - 9. Guillaume Grimard BEL 23:57 - 10. Vicente Hernández 24:02 - 11. Abderrahman El Khayami 24:06 - 12. Oliver Löfqvist SWE 24:08 - 13. Pablo Alba 24:16 - 14. Manuel Jiménez 24:28 - 15. David Bascuñana 24:28 - 16. Esteban Patiño 24:42 - 17. Carlos Ángel 25:01 - 18. Aleix Vives 25:22 - 19. Isaac Hirshman 25:22 - 20. Raúl González 25:26

Mujeres-Absoluto (8.040m). 1. Nadia Battocletti ITA 26:14 - 2. Konstanze Klosterhalfen GER 27:27 - 3. Carla Arce 27:50 - 4. Katherine Ruth Tisalema ECU 27:54 - 5. Fedrrica del Buono ITA 28:01 - 6. Alicia Berzosa 28:02 - 7. Claudia Estévez 28:08 - 8. Cristina Espejo 28:18 - 9. Blanca Fernández 28:26 - 10. Azucena Díaz 28:30 - June Arbeo 28:33 - 12. Queralt Criado 28:35 - 13. Naiam Ait Alibou 28:59 - 14. Laura Domene 29:03 - 15. Sara Reglero 29:20 - 16. María Valero 29:40

HISTORIAL DE VENCEDORES

Año	HOMBRES	MUJERES
1982	Santiago Manguán	Carmen Pinto
1983	Karl Harrison (GBR)	Alicia Silva (POR)
1984	Manuel Matías (POR)	Ana Isabel Alonso
1985	Antonio Campos (POR)	Alejandra Ramos (CHI)
1986	Manuel Matías (POR)	Ana Isabel Alonso

1987	Dave Lewis (GBR)	Conceiçao Ferreira (POR)
1988	Domingos Castro (POR)	Dolores Rizo
1989	Carlos Monteiro (POR)	Ana Moreira (POR)
1990	William Mutwol (KEN)	Albertina Dias (POR)
1991	Martín Fiz	Orietta Marcia (ITA)
1992	Martín Fiz	Lidia Cheromei (KEN)
1993	Ondoro Osoro (KEN)	Conceiçao Ferreira (POR)
1994	Shem Kororia (KEN)	Merima Denboba (ETH)
1995	Shem Kororia (KEN)	Sally Barsosio (KEN)
1996	Paul Koech (KEN)	Albertina Dias (POR)
1997	Paul Koech (KEN)	Merima Denboba (ETH)
1998	Daniel Gachara (KEN)	Gennet Georgis (ETH)
1999	Benjamin Limo (KEN)	Lydia Cheromei (KEN)
2000	Evans Ruto (KEN)	Rose Cheruiyot (KEN)
2001	Abraham Chebii (KEN)	Leah Malot (KEN)
2002	Enock Mitei (KEN)	Selina Kosgei (KEN)
2003	John Yuda (TAN)	Alice Timbilil (KEN)
2004	Fabiano Joseph (TAN)	Merima Hassim (ETH)
2005	Zersenay Tadesse (ERI)	Meselech Melkamu (ETH)
2006	Tariku Bekele (ETH)	Meselech Melkamu (ETH)
2007	Joseph Ebuya (KEN)	Eunice Jepkorir (KEN)
2008	Gebre Gebremariam (ETH)	Linet Masai (KEN)
2009	Gebre Gebremariam (ETH)	Vivian Cheruiyot (KEN)
2010	Joseph Ebuya (KEN)	Monica Rosa (POR)
2011	Kidane Tadese (ERI)	Prisca Jepleting Cherono (KEN)
2012	Teklemariam Medhin (ERI)	Nazareth Weldu (ERI)
2013	Emmanuel Bett (KEN)	Sofia Assefa (ETH)
2014	Timothy Toroitich (UGA)	Doris Changeywo (KEN)
2015	Tamirat Tola (ETH)	Linet Masai (KEN)
2016	Timothy Toroitich (UGA)	Fiounnala McCormack (IRL)
2017	Aaron Kifle (ERI)	Alice Aprot (KEN)
2018	Jacob Kiplimo (UGA)	Eva Cherono (KEN)
2019	Thierry Ndikumwenayo (BDI)	Eva Cherono (KEN)
2020	No se celebró	
2021	Abdessaman Oukhelfen	Dishi Tesfu (ETH)
2022	Rodrigue Kwizera (BDI)	Lucy Maiwa (KEN)
2023	Rodrigue Kwizera (BDI)	Likina Amebaw (ETH)
2024	Rodrigue Kwizera (BDI)	Nadia Battocletti (ITA)

XXXVIII CROSS INTERNACIONAL "VALLE DEL LLODIO"

Llodio (Álava), 24 de noviembre

Hombres-Absoluto (8.540m). 1. Sala Heddine Hammi MAR 30:25 - 2. Aimar Sukunza 32:35 - 3. Aitor Elola 33:05

Mujeres-Absoluto (8.540m). 1. Lola Oyarzabal 38:03 - 2. Alba Linares 38:49 - 3. Nerea Santos 40:18

HISTORIAL DE VENCEDORES

Año	HOMBRES	MUJERES
1985*	Javier San Martín	Loli Lopo
1985	Javier San Martín	Asunción Antolín
1986	Valentín Rodríguez	Amelia Lorza
1987	Ezequiel Canario (POR)	Amelia Lorza
1988	Martín Fiz	Mary Chenweno (KEN)
1989	Ezequiel Canario (POR)	Jane Shields (GBR)
1990	Wilson Omwoyo (KEN)	Jane N'Goto (KEN)
1991	Ondoro Osoro (KEN)	Susan Sirma (KEN)
1992	Ondoro Osoro (KEN)	Lydia Cheromei (KEN)
1993	Fita Bayissa (ETH)	Sally Barsosio (KEN)
1994	Fita Bayissa (ETH)	Derartu Tulu (ETH)
1995	Daniel Komen (KEN)	Sally Barsosio (KEN)
1996	Jon Brown (GBR)	Gete Wami (ETH)
1997	Tom Nyariki (KEN)	Jackeline Maranga (KEN)
1998	Luke Kipkosgei (KEN)	Merima Denboba (ETH)
1999	Hailu Mekonnen (ETH)	Naomi Mugo (KEN)
2000	Abraham Chebii (KEN)	Merima Denboba (ETH)
2001	John Yuda (TAN)	Alessandra Aguilar
2002	Charles Kamathi (KEN)	Selina Kosgei (KEN)
2003	Fabiano Joseph (TAN)	Alice Timbilil (KEN)
2004	Gebre Grebemariam (ETH)	Werknesh Kidane (ETH)
2005	Tariku Bekele (ETH)	Aniko Kalovics (HUN)
2006	Tariku Bekele (ETH)	Meselech Melkamu (ETH)
2007	Joseph Ebuya (KEN)	Meselech Melkamu (ETH)
2008	Tariku Bekele (ETH)	Linet Masai (KEN)
2009	Teklemariam Medhin (ERI)	Linet Masai (KEN)
2010	Teklemariam Medhin (ERI)	Alessandra Aguilar
2011	Leonard Komon (KEN)	Nadia Ejjafini (ITA)
... historial incpompleto		
2021	Walther Becerra	Majida Maayouf MAR
2022	NO SE CELEBRÓ	
2023	Younnes Ait hadi (MAR)	Oihane Irusta
2024	Sala Heddini Hami (MAR)	Lola Oyarzabal

* Las dos primeras ediciones se celebraron en 1985.

XXXVIII CROSS DE LA CONSTITUCIÓN

Aranda de Duero (Burgos), 1 de diciembre

Hombres-Absoluto (10.151m). 1. Rodrigue Kwizera BDI 23:06 - 2. Martin Magengo Kiprotich KEN 23:12 - 3. Yahya Aouina El Karboubi MAR 23:23 - 4. Younes Kniya 23:29 - 5. Juan Antonio Pérez 23:31 - 6. Abderrahman El Khayami 23:38 - 7. Jonathan Kamosng KEN 23:43 - 8. Amon Kiptoo KEN 23:48 - 9. David Kiplagat 23:51 - 10. Pablo Sánchz 24:00

Mujeres- Absoluto (6.551m). 1. Kaoutar Boulaid 27:23 - 2. Claudia Estévez 27:31 - 3. Cristina Espejo 27:36 - 4. Fedra Aldana Luna ARG 27:44 - 5. María 7:48 - 6. Lidia Campo 28:11 - 7. Irene Pelayo 28:28 - 8. Naima Ait Alibou 28:33 - 9. Azucena Díaz 28:57 - 10. Nuria Lugueros 29:09

HISTORIAL DE VENCEDORES

Año	HOMBRES	MUJERES
1999	Diego Ibáñez	Lucinda Moreiras (POR)
2000	Aires Orlando (POR)	Sara Valderas
2001	Juan Carlos Higuero	Elena Puentes
2002	Juan Carlos Higuero	Sara Valderas
2003	Samwel Kalya (KEN)	Emily Chebet (KEN)
2004	Edwin Soi (KEN)	Pamela Amisamuk (KEN)
2005	Ronaldo Kipchumba (KEN)	Jerutum Kiptum (KEN)
2006	Cuthbert Nyasango (ZIM)	Alice Chelangat (KEN)
2007	Saleh Warga (ETH)	Meraf Batha (ERI)
2008	Jida Imane Merga (ETH)	Jane Kiptoo (KEN)
2009	Jida Imane Merga (ETH)	Bouchra Chaabi (MAR)
2010	Amanuel Mesel (ERI)	Joyce Chepkirui (KEN)
2011	Abraha Abhanom (ERI)	Rebecca Cheptegei (UGA)
2012	Jairus Kipchoge Birech (KEN)	Nazareth Weldu (ERI)
2013	Samuel Tsegay (ERI)	Rebecca Cheptegei (UGA)
2014	Samuel Tsegay (ERI)	Alessandra Aguilar
2015	Aron Kifle (ERI)	Olivia Chitate (ZIM)
2016	Aron Kifle (ERI)	Gelete Burka (ETH)
2017	Ayoub Mokhtar	Irene Sánchez-Escribano
2018	Awet Habte (ERI)	Tigist Gashaw Belay (BRN)
2019	Thierry Ndikumwenayo (BDI)	Marta Pérez
2020	NO SE CELEBRÓ	
2021	Thomas Ayeko (UGA)	Dolshi Tesfu (ETH)
2022	Thierry Ndikumwenayo (BDI)	Cristina Ruiz
2023	Rodrigue Kwizera (BDI)	Likina Amebaw (ETH)

2024	Rodrigue Kwizera (BDI)	Kaoutar Boulaib

** faltan datos de vencedores de las primeras ediciones*

VI CROSS ANIVERSARIO ALCALÁ PATRIMONIO MUNDIAL

Alcalá de Henares (Madrid), 1 de diciembre

Hombres-Absoluto (7.100m). 1. Jesús Ramos 22:00 - 2. Miguel Baidal 22:04 - 3. Daniel Hernando 22:11 - 4. Alejandro Nogales 22:12 - 5. Fernando González-Mohino 22:18

Mujeres-Absoluto (7.100m). Isabel Barreiro 25:28 - 2. Irene Sánchez 25:40 - 3. Claudia Rodríguez 26:24 - 5. María Nieves Campos 26:29 - 5. Miriam López 26:39

HISTORIAL DE VENCEDORES

Año	HOMBRES	MUJERES
2018	Francisco España	Miriam López
2019	Ricardo Rosado	Elena García
2020	No se celebró	
2021	Jesús Ramos	Beatriz Álvarez
2022	Sergio Jiménez	Claudia Estévez
2023	Abderrahmane Aferdi	Claudia Estévez
2024	Jesús Ramos	Isabel Barreiro

III GRAN PREMIO DE ARAGÓN DE CAMPO A TRAVÉS ZARAGOZA 2023

Zaragoza, 6 diciembre

Hombres-Absoluto (7.500m). 1. Ezekil Letaya Liepus KEN 21:09 - 2. Amon Kiptoo KEN 21:11 - 3. Jonathan Kipkoech Kamosong KEN 21:22 - 3. David Kiplagat KEN 21:31 - 5. Eduardo Menacho 21:41 - 6. Eric Nzambimana BDI 22:01 - 7. Hamza Omari MAR 22:24 - 8. Jesús Olmos 22:27 - 9. Salaheddine Hammi MAR 22:59 - 10. Feng Peiyou CHN 23:06

Mujeres-Absoluto (7.500m). 1. Cristina Espejo 25:30 - 2. Isabel Linares 26:24 - 3. Silvia Chelangat KEN 26:29 - 4 . Elena Martín 26:41 - 5. Marta Ceperuelo 27:04 - 6. Mireya Arnedillo 27:05 - 7. Isabel Macías 27:46 - 8. Beatriz Martínez 28:00 - 9. Paloma Aznar 28:11 - 10. Wang Meiqin 28:30

HISTORIAL DE VENCEDORES

Año	HOMBRES	MUJERES
2020		
2021	NO SE CELEBRÓ	
2022	Peter Karikui Wanjiru (KEN)	Nancy Jepleting (KEN)
2024	Ezekiel Letaya Liepus (KEN)	Cristina Espejo

LII CROSS NACIONAL DE CANTIMPALOS

Cantimpalos (Segovia), 8 de diciembre

Hombres-Absoluto (9.000m). 1. Martin Magerngo Kiprotich UGA 26:45 - 2. Javier Guerra 26:57 - 3. Younes Kniya MAR 27:02 - 4. Yahya Aouina 27:09 - 5. Juan Antonio Pérez 27:22 - 6. Abederrahman El Khayami 27:31 - 7. Pablo Sánchez 27:36 - 8. Daniel Mateo 28:08 - 9. Vicente Viciosa 28.13 - 10. Fernando González 28:17

Mujeres-Absoluto (7.000m). 1. Majida Maayouf 24:03 - 2. María José Pérez 24:24 - 3. Cristina Espejo 24:29 - 4. Blanca Fernández 24:37 - 5. Katherine Ruth Tisalema ECU 24:48 - 6. Rocío Garrido 25:10 - 7. Silvia Rey 25:12 - 8. Irene Pelayo 25:19 - 9. Azucena Díaz 26:25 - 10. Tania Alvarez 26:50

HISTORIAL DE VENCEDORES

Año	HOMBRES	MUJERES
1972	Jorge González Amo	María Teresa Bermejo
1973	Ricardo Ortega	Belén Azpeitia
1974	José Martín	María Paz de Lucas
1975	Fidel García	Esther Sadeta
1976	Fidel García	Felisa Blanco
1977	Francisco Guerra	Pilar Fernández
1978	Francisco Guerra	Gema González
1979	Francisco Guerra	Pilar Fernández
1980	Francisco Guerra	Pilar Fernández
1981	Juan Antonio Espino	Pilar Fernández
1982	Constantino Esparcia	Teresa Recio
1983	Francisco J. Pascual	Pilar Fernández
1984	Pablo Martín	Pilar Fernández
1985	Javier Alario	Teresa Recio
1986	Javier Alario	Teresa Recio
1987	Francisco J. Pascual	Aurora Pérez
1988	Isaac Viciosa	Begoña González
1989	Ramiro Morán	Yolanda Vázquez
1990	Alberto Juzdado	Gemma Gómez
1991	Víctor López	Beatriz Santiago
1992	Rahman Tijani (MAR)	Teresa Recio
1993	Teodoro Cuñado	Ana Isabel Alonso
1994	Barnabas Kosgei (KEN)	Ana Isabel Alonso
1995	Philip Tarus (KEN)	Beatriz Santiago
1996	Faustin Saktay (TAN)	Sally Chepkorir (KEN)
1997	Joseph Kariuki (KEN)	Carmen Fuentes
1998	Faustin Saktay (KEN)	Genet Georgis (ETH)
1999	Chala Kelile (ETH)	Tereza Johannes (ETH)
2000	Robert Mudogo (KEN)	Tereza Johannes (ETH)
2001	James Kwalia (KEN)	Atalelech Ketama (ETH)
2002	Sammy Tum (KEN)	Nuria Fernández
2003	Samwel Kalya (KEN)	Emili Chebet (KEN)
2004	Edwin Soi (KEN)	Pamela Amisamuk (KEN)
2005	Philemon Kipchumba (KEN)	Jeruto Kiptum (KEN)
2006	Kidane Tadesse (ERI)	Nebiath Habtemariam (ERI)
2007	Isaack Shibatu (ERI)	Joyce Chepkirui (KEN)
2008	Ricardo Serrano	Beatriz Ros
2009	Amunel Messel (ERI)	Lebogang Phalula (RSA)
2010	Kidane Tadesse (ERI)	Lebogang Phalula (RSA)
2011	Miguel Ángel Barzola (ARG)	Alessandra Aguilar
2012	José Manuel Martínez	Estela Navascués
2013	Daniel Mateo	Sonia Bejarano
2014	Javier Guerra	Teresa Urbina
2015	Moses Kibet (KEN)	Olivia Chitate (ZIM)
2016	Sergio Sánchez	Tania Carretero
2017	Ilias Fifa	Cavaline Nahimana (BDI)
2018	Jean Meria Vianney Niyomukiz (BDI)	Cavaline Nahimana (BDI)
2019	Thierry Ndikumwenayo (BDI)	Elenea García
2020	No se celebró	
2021	Rodrigue Kwizera (BDI)	Idaira Prieto
2022	Adel Mechaal	Irene Pelayo
2023	Rodrigue Kwizera (BDI)	Likina Amebaw (ETH)
2024	Martin Magemgo Kiprotich (UGA)	Majida Maayouf

XLIV CROSS INTERNACIONAL VENTA DE BAÑOS

Venta de Baños (Palencia), 15 de diciembre

Hombres- Absoluto (9.300m). 1. Nassim Hassaous 29:38 - 2. Aarón Las Heras 29:45 - 3. Javier Guerra 29:46 - 4. Amanuel Berhe ERI 29:53 - 5. Younes Kniya MAR 30:01 - 6. Vicente Hernández 30:06 - 7. Rui Pinto POR 30:09 - 8. David Basscuñana 30:20 - 9. Miguel Baidal

30:39 - 10. Hugo de Miguel 31:19

Mujeres-Absoluto (9.300m). 1. Carolina Robles 33:56 - 2. Cristina Ruiz 34:11 - 3. Carla Gallardo 34:19 - 4. Ángela Viciosa 34:50 - 5. Carla Fernández 35:10 - 6. Katherine Tsilamea ECU 35:11 - 7. María Forero 35:34 - 8. June Arbeo 35:40 - 9. Carla Arce 35:49 - 10. Claudia Corral 35:53

HISTORIAL DE VENCEDORES

Año	HOMBRES	MUJERES
1980	Santiago de la Parte	Pilar Fernández
1981	Santiago de la Parte	Pilar Fernández
1982	Santiago de la Parte	Laura Blanco
1983	Constantino Esparcia	Pilar Fernández
1984	Ezequiel Canario (POR)	Asunción Sinobas
1985	Santiago Llorente	Montserrat Abelló
1986	José Luis González	Ana Isabel Alonso
1987	Domingos Castro (POR)	Ana Isabel Alonso
1988	José Regalo (POR)	Mary Chenweno (KEN)
1989	Domingos Castro (POR)	Lieve Slegers (BEL)
1990	Brahim Lalhafi (MAR)	Shesley Steely (USA)
1991	William Koech (KEN)	Susan Sirma (KEN)
1992	Domingos Castro (POR)	Helen Kimaiyo (KEN)
1993	Fita Bayessa (ETH)	Helen Chepngeno (KEN)
1994	Domingos Castro (POR)	Helen Kimaiyo (KEN)
1995	Antonio Serrano	Pauline Konga (KEN)
1996	Shem Kororia (KEN)	Sally Chepkorir (KEN)
1997	Isaac Viciosa	Birhane Adere (ETH)
1998	Isaac Viciosa	Gennet Georgis (ETH)
1999	Hailu Mekonnen (ETH)	Helena Sampaio (POR)
2000	John Korir (KEN)	Rose Cheruiyot (KEN)
2001	Sergey Lebid (UKR)	Yamna Belkacem (FRA)
2002	Sileshi Sihine (ETH)	Aiyabei Jepkorir (KEN)
2003	Sileshi Sihine (ETH)	Justyna Bak (POL)
2004	Kenenisa Bekele (ETH)	Kathy Butler (GBR)
2005	Alberto García	Gelete Burika (ETH)
2006	Abebe Dinkesa (ETH)	Wude Ayalew Yimer (ETH)
2007	Tola Tadesse (ETH)	Marta Domínguez
2008	Alemayehu Bezabeh	Ines Monteiro (POR)
2009	Sergio Sánchez	Veronica Nyaruai (KEN)
2010	Lucas Rotich (KEN)	Alessandra Aguilar
2011	Philemon Kimeli Limo (KEN)	Priscah Jepkleting Cherono (KEN)
2012	Vincent Chepkok (KEN)	Mercy Cherono (KEN)
2013	Cyprian Kimurgor Kotut (KEN)	Mercy Cherono (KEN)
2014	Timothy Toroitich (UGA)	Mimi Belte (BRN)
2015	Aweke Ayalew (BRN)	Alemitu Heroye (ETH)
2016	Aweke Ayalew (BRN)	Etenesh Diro (ETH)
2017	Selemon Barega (ETH)	Ruth Jebet (BRN)
2018	Vincent Rono (KEN)	Letesenbet Gidey (ETH)
2019	Albert Chemutai (UGA)	Zenebu Fikadu (ETH)
2020	NO SE CELEBRÓ	
2021	NO SE CELEBRÓ	
2022	Rodrigue Kwizera (BDI)	Francine Niyonsaba (BDI)
2023	Abdessaman Oukhelfen	Edinath Jebitok (KEN)
2024	Nassim Hassaous	Carolina Robles

LVIII CROSS INTERNACIONAL DE CATALUNYA CIUTAT DE GRANOLLERS

Granollers (Barcelona), 15 de diciembre

Hombres- Absoluto (10.000m). 1. Ilias Fifa 28:58 - 2. Ayad Lamdassem 9:07 - 3. Eriz Nzambimana BDI 29:15 - 4. Eric Loré 29:19 - 5. Abdenasser Oukhelfen 29:24 - 6. Eliott Tissier FRA 29:34 - 7. Marc Fernández 29:45 - 8. Ibrahim Chakir 29:58 - 9. Aleix Vives 29:59 - 10. Jofre Roca 30:02

Mujeres-Absoluto (10.000m). 1. Scholastica Jepkemboi KEN 33:26 - 2. Sylvia Chelangat UGA 34:53 - 3. Àmbar Tomás 35:21 -5. Marta Galimany 35:30 - 5. Carla Domínguez 35:37 - 6. Marina Guerrero 35:38 - 7. Anna Torras 35:41 - 8. Beatriz Caspar 35:44 - 9. Laura Rodríguez 35:59 - 10. Ruth Martí 36:01

HISTORIAL DE VENCEDORES

Año	HOMBRES	MUJERES
1967	Mike Tagg (GBR)	María Rosa Sierra
1968	Mohamed Gammoudi (TUN)	María Rosa Sierra
1969	Trevor Wright (GBR)	María Feu
1970	Mariano Haro	Belén Azpeitia
1971	Mike Tagg (GBR)	Belén Azpeitia
1972	Chris Stewart (GBR)	Carmen Valero
1973	Ian Stewart (GBR)	Carmen Valero
1974	Bronislaw Malinowski (POL)	María Paz de Lucas
1975	Mariano Haro	Carmen Valero
1976	Mariano Haro	Carmen Valero
1977	Luis Adsuara	Montserrat Abelló
1978	Antonio Campos	Montserrat Abelló
1979	José María Bartolomé	Gloria Pallé
1980	Fernando Díaz	Gloria Pallé
1981	José Manuel Abascal	Encarnación Escudero
1982	José Manuel Abascal	Montserrat Abelló
1983	Luis Adsuara	Gloria Pallé
1984	José Manuel Abascal	Montserrat Abelló
1985	Roger Hackney (GBR)	Carmen Valero
1986	Roger Hackney (GBR)	Carmen Valero
1987	Pere Arco	Cristina Agustí
1988	Juan Ramón Muñoz	Carmen Brunet
1989	Abel Antón	Concepción Ferreira (POR)
1990	Franco Boffi (ITA)	Nuria Pastor
1991	Pere Arco	Lourdes Miquel
1992	Anthony Kiprono (KEN)	Cristina Agustí
1993	Anacleto Jiménez	Nuria Pastor
1994	Ayele Mezgebu (ETH)	Nuria Pastor
1995	Ayele Mezgebu (ETH)	Lucia Subanu (KEN)
1996	Philip Kemei (KEN)	Sally Chepkorir (KEN)
1997	Steve Nyamu (KEN)	Margaret Kagiri (KEN)
1998	Kamel Kohil (ALG)	Hashim Merima (ETH)
1999	David Kimel (KEN)	Tereza Johannes (ETH)
2000	Robert Mudogo (KEN)	Tereza Johannes (ETH)
2001	James Kwalia (KEN)	Tereza Johannes (ETH)
2002	David Chemweno (KEN)	Rosa María Morató
2003	Samwel Kalya (KEN)	Emily Chebet (KEN)
2004	Edwin Soi (KEN)	Pamela Amisamuk (KEN)
2005	José Manuel Martínez	Beatrice Jepchumba (KEN)
2006	Kidane Tadesse (ERI)	Stefany Twell (GBR)
2007	Manuel Ángel Penas	Jacqueline Martín
2008	Elijah Chelimo (KEN)	Natalia Rodríguez
2009	Juan Carlos Higuero	Beatrice Jepchumba (KEN)
2010*	Ayad Lamdassem	Jacqueline Martín
2011	Hillary Kipchumba (KEN)	Joan Chelimo (KEN)
2012	Ilias Fifa (MAR)	Judit Pla
2013	Dickson Huru (UGA)	Rebecca Cheptegei (UGA)
2014	Ilias Fifa (MAR)	Marta Galimany
2015	Carles Castillejo	Vitaline Jemaiyo Kibii (KEN)
2016	Titus Kipjumba Mbishei (KEN)	Salima Charki (MAR)
2017	SIlas Nwetich (KEN)	Koima Joyline Jeptanui (KEN)
2018	Isaa Kiprono Yego (KEN)	Montse Mas
2019	Joshat Kiprono (KEN)	Mercy Chemutai Koech (KEN)

2020	Lahcen Ait Alibou	Likina Amebaw (ETH)
2021	Santiago Catrofe	Doaue Ouboukir (MAR)
2022	Santiago Catrofe	Cavaline Nahimana (BDI)
2023	Ilias Fifa	Laura Rodríguez
2024	Ilias Fifa	Scholastica Jepkemboi (KEN)

** Celebrado el 30 de enero de 2011 y coincidió con el Campeonato de Cataluña*

VI CROSS DE AMURRIO

Amurrio (Álava), 10 de diciembre

Hombres-Absoluto (9.000m). 1. Younes Kniya MAR 29:04 - 2. Guillaume Grimard BEL 29:13 - 3. Abdullah Tugluk TUR 29:20 - 4. David Bascuñana 29:24 - 5. Ayad Lamdassem 29:29 - 6. Cornall McClean IRL 29:31

Mujeres-Absoluto (8.000m). 1. Majida Maayouf 33:34 - 2. Katherine Tisalema ECU 33:39 - 3. María José Pérez 33:43 - 4. Mari Luz Tesuri ARG 33:57 - 5. carla Arce 34:15 - 6. Yenigun Tugva TUR 34:52 - 7. Azucena Díaz 35:12

HISTORIAL DE VENCEDORES

Año	HOMBRES	MUJERES
2019	¿?	¿?
2020	Ahmed Moujane (MAR)	Araitz Villa
2021	Thierry Ndikumwenayo BDI	Jone Zabaleta
2022	Urko Herrán	Izaskun Beunza
2023	Daniel Mateo	Maurine Jemutai (KEN)
2024	Younes Kniya (MAR)	Majida Maayouf

CROSS CIUDAD DE TERUEL 2024

Teruel, 22 de diciembre

Hombres-Absoluto (7.500m). 1. Eric Nzambimana BDI 23:11 - 2. Sala Hammi MAR 23:25 - 3. Jesús Olmos 23_42 - 4. Luis Agustín 23:46 - 5. Jaime Escriche 23:49

Mujeres-Absoluto (6.000m). 1. Scholastica Jepkemboi KEN 21:39 - 2. Sulvia Chelangat KEN 22:28 - 3. Isabel Linares 22:53 - 4. Paloma Aznar 22:58 - 5. Marta Cepereuelo 23:16

HISTORIAL DE VENCEDORES

Año	HOMBRES	MUJERES
2024	Eric Nzambimana (BDI)	Scholastica Jepkemboi (KEN)

BM
DIPUTACIÓN
BURGOS
FORERO

ANUARIO DEL ATLETISMO ESPAÑOL

2024

Área de Marketing y Comunicación

Responsable de Comunicación y RRSS	Paloma Monreal (pmonreal@rfea.es)
Gestor de contenidos web	José Luis Hernández (jlhernandez@rfea.es)
Comunicación & Marketing Digital	Ainhoa Serrano Azpiazu (aserrano@rfea.es)
Comunicación & Marketing Digital	Juan Jiménez (jjimenez@rfea.es)
Gestor publicidad gráfica y audiovisual/	Jesús Merino (jmerino@rfea.es)
Diseñadora gráfica	Concepción García (cgarcia@rfea.es)

... con la colaboración especial de Miguel Villaseñor (miguelvillasenororozco@hotmail.com)

Agencia Gráfica Oficial Miguelez TEAM

Web: atletismorfea.es

Twitter: @AtletismoRFEA - Instagram: @atletismorfea - Facebook: www.facebook.com/RFEAatletismo - TikTok @ atletismoRFEA

ÍNDICE

CAMPO A TRAVÉS - Temporada 2024

CAMPEONATOS DE ESPAÑA

Campeonato de España individual y FFAA (resultados, historial y estadísticas) 5

Campeonato de España CESA Sub18 y Sub16 e Inclusivo por Selecciones Aut. 19

Campeonato de España por clubes (resultados, historial y estadísticas) 36

Campeonato de España por clubes relevo mixto 67

Campeonato de España Máster Individual, clubes y relevo mixto 78

Campeonato de España Universitario 81

ESPAÑA ATLETISMO

Campeonato del Mundo Universitario - Mascate 93

Campeonato del Mundo - Belgrado 95

Campeonato de Europa - Antalya 96

Historiales y Medalleros 99

PRUEBAS DEL CALENDARIO NACIONAL

Resultados - historiales 105

Copa de Europa de Clubes 119

SE NOS FUERON EN 2024

Carmen Valero 123

Mariano Haro 129

RFEA ATLETISMO CROSS
GETAFE AYUNTAMIENTO
CAMPEONATO DE ESPAÑA CAMPO A TRAVÉS
GETAFE 28 Enero 2024
Socio Patrocinador RFEA:
Patrocinador Principal RFEA:
Patrocinadores Oficiales RFEA:
Proveedores Oficiales RFEA:
Instituciones:
Instituciones y Patrocinadores Locales:
joma
Iberdrola
GOfit
LOTERÍAS
Halcón viajes
MONDO
enovis
conersys
GETAFE

RFEA ATLETISMO CROSS
DIPUTACIÓN DE SEVILLA
ITÁLICA
16 Y 17 DE NOVIEMBRE DE 2024
SANTIPONCE - SEVILLA
XLII
CROSS INTERNACIONAL DE
ITÁLICA
INTERNATIONAL CROSS COUNTRY
GOLD LEVEL
WORLD ATHLETICS
WORLD CROSS COUNTRY
LIX CAMPEONATO DE ESPAÑA
DE CAMPO A TRAVÉS POR CLUBES
Colaboradores Cross Itálica:
Patrocinadores Cross Itálica:
Patrocinadores
Socio Patrocinador RFEA:
Patrocinador principal RFEA:
Patrocinadores Oficiales RFEA:
Proveedores Oficiales RFEA:
Instituciones:
joma
Iberdrola
GOfit
LOTERÍAS
Halcón viajes
MONDO
enovis
conersys
LIN3S
Quality

Adiós a Carmen Valero, Adiós a una Pionera y Leyenda

Despedimos a la bicampeona mundial de cross y primera atleta olímpica española

Carmen Valero fue sin duda la mejor atleta española del siglo XX. Muchos de los hitos de su carrera se ven acompañados de la frase "fue la primera atleta española que...", algo que inequívocamente da una idea de su tremenda trascendencia. Hoy 2 de enero de 2024 nos despedimos de una leyenda del Atletismo Español. Una pionera que en 1976 abrió el camino olímpico que continuarían las Maite Zúñiga, María Vasco, Ruth Beitia, Ana Peleteiro y todas las demás. Un mito que además logró lo que ningún otro español ha conseguido replicar, a excepción de ella misma un año después: proclamarse campeona del mundo de campo a través.

Nacida en Castelserás (Teruel) el 4 de octubre de 1955, Carmen Valero se traslado de niña a Cataluña. Su inicio en el atletismo llegó en 1969, en Sabadell. Su primer entrenador, y mentor a lo largo de toda su carrera, fue José Molíns, el gran fondista fallecido en 2023, que lo fue todo en la Juventud Atlética Sabadell.

A nivel nacional, los primeros resultados apreciables de Carmen Valero se registran en 1970 y 1971, cuando gana el Campeonato de España Juvenil de Cross. Pero en el año 1972, todavía con 16 años, ya aparece en el panorama absoluto. Consigue su primer Campeonato Nacional de 1500 metros, al que seguirían otros seis consecutivos más, logrando un monopolio que se extendió desde 1972 hasta 1978. A ellos se añadieron tres campeonatos de 800 en los años 1974 a 1976, y cuatro de 3000, desde 1974 a 1976, y 1978, logrando pues tres insólitos tripletes consecutivos. Todavía hay que añadir que cuando las distancias femeninas se fueron alargando, también en 5000 metros logró el Campeonato Nacional, en 1986. A estos éxitos en la pista se sumaron los del cross, con seis títulos españoles consecutivos, desde 1973 hasta 1978, más los de 1981 y 1986. Y los de pista cubierta, con dos títulos nacionales en 1500 metros.

Este dominio abrumador que ejerció en la escena española se trasladó al campo internacional. Finalista en el Campeonato Europeo Junior de Duisburgo en 1973, donde quedó cuarta en 1500 metros con récord nacional absoluto, al año siguiente compitió en el Europeo absoluto, en Roma. Nuevo récord nacional en la eliminatoria, y otra vez en la final, en la que logró un séptimo puesto, lo mejor de nuestro atletismo femenino hasta entonces. Al año siguiente, 1975, participó en los Juegos Mediterráneos de Argel, logrando una medalla de bronce en los 1500 metros. Y en 1976, estrenó el atletismo femenino español en unos Juegos Olímpicos, los de Montreal, en 800 y 1500 metros.

Seguramente lo más notable de su actividad internacional se produjo en el cross. Participó por primera vez en el Mundial de Cross en 1973, y en 1974 ya logró un excelente noveno puesto. En 1975, en Rabat, alcanzó las medallas, con su tercer puesto. Pero lo mejor estaba por llegar: en 1976 en Chepstow se proclamó campeona del mundo, al ganar por delante de nada menos que la soviética Tatyana Kazankina (triple campeona olímpica y plusmarquista mundial) y la italiana Gabriella Dorio; y más difícil todavía, al año siguiente repitió victoria en Düsseldorf, por delante de dos extraordinarias fondistas soviéticas como Lyudmila Bragina y Giana Romanova. Las españolas no han vuelto al medallero desde entonces, lo que deja cristalino lo extraordinario de los resultados de Carmen Valero.

A este desempeño en la competición se unieron, lógicamente, los resultados ante el crono. Logró récords nacionales en los 800, 1500 y 3000 metros, que poseyó simultáneamente. En 800, primero logró 2:06.0 en 1975, y después 2:04.12 en 1976. En los 1500 metros al aire libre batió el récord de España cuatro veces. Empezando con los 4:18.25 del Campeonato Europeo Junior de 1973, siguiendo por los sucesivos 4:13.02 y 4.11.61 en el absoluto de 1974, para terminar con 4:08.34 en 1976. Mientras, en pista cubierta, lo batía tres veces hasta llevarlo a 4:17.15. Por último, en los 3000 metros, consiguió seis récords de España, desde sus primeros 9:50.0 en 1973, hasta los 9:00.9 que estableció en 1978. Estas marcas que logró tuvieron alto nivel internacional. Así, los 4:11.61 de 1974, la colocaron en el puesto 17º de la lista mundial del año, y 14º europeo, posiciones que ninguna española mejoró hasta Maite Zúñiga en 800 metros en el año 1988. Con esa misma marca, a final de 1974 era la 28ª mundial y 24ª europea de todos los tiempos. Y esto tardó más en superarse: lo hizo Sandra Myers sobre los 400 metros en 1991.

Y por encima de todos estos logros debemos destacar que puso al atletismo femenino en el centro de la actividad en España, al normalizar unos resultados que aún hoy parecen en muchos casos insólitos. Se vio que se podían alcanzar y abrió el camino a todas las atletas que en el siguiente medio siglo han continuado sus pasos.

Por: José Javier Etayo

Carmen Valero - Historial deportivo

Nació en Castelserás (Teruel) 04.10.1955 - 1,66m/53kg
(Falleció en Sabadell el 2.1.2024)
Entrenadores: Josep Molins, Ramón Monllort
25 veces internacional

Historial Nacional
Campeona de España Absoluta de cross (1973-74-75-76-77-78-81-86)
Campeona de España Absoluta de 800m (1974-75-76)
Campeona de España Absoluta de 1.500m (1972-73-74-75-76-77-78)
Campeona de España Absoluta de 3.000m (1974-76-76-78)
Campeona de España Absoluta de 5.000m (1986)
Campeona de España Absoluta de 1.500m en pista cubierta (1973-77)
Campeona de España Junior de 1500m (1972-73)
Campeona de España Juvenil de 600m (1971)
Campeona de España Juvenil de cross (1970-71)
Mejor atleta española del siglo XX (por la AEEA)

Historial Internacional
Campeona del Mundo de cross (1976-77)
Medalla de Bronce en el Campeonato del Mundo de cross de Rabat'75
Otros Campeonatso del Mundo de cross: 1973 (25º); 1974 (9ª); 1978 (10ª)
Olímpica en Montreal'1976 - 1ª atleta española en participar en unos JJOO
Medalla de Bronce en los Juegos del Mediterráneo Argel'75 en 1.500m
7ª en el Campeonato de Europa Roma'1974 en 1.500m
4ª en el Campeonato de Europa Júnior - Duisburgo'1973 en 1.500m

Récords de España absolutos

AIRE LIBRE

800m	2.06.0 - Sochi - 29.05.75
	2.04.12 - Zurich - 10.07.76
1500m	4.18.25 - Duisburgo - 26.08.73
	4.13.02 - Roma - 06.09.74
	4.11.61 - Roma - 08.09.74
	4.08.34 - Dusseldorf - 08.06.76
3000m	9.50.0 - Sabadell - 21.10.73
	9.35.4 - Madrid - 20.07.74
	9.19.2 - Viareggio - 07.08.74
	9.17.6 - Logroño - 02.05.76
	9.10.9 - Stuttgart - 16.07.77
	9.00.9 - Sittard - 18.06.78

PISTA CUBIERTA

1500m	4.37.7 - Madrid - 24.02.73
	4.23.8 - Sabadell - 12.02.77
	4.17.15 - S.Sebastián - 27.02.77

Progresión

Año	Edad	Club	400m	Rk.ESP	800m	Rk.ESP/MD/EU	1.500m	Rk.ESP/MD/EU	3.000m	Rk.ESP/MD/EU	5.000m	Rk.ESP
1972	17	J.A.Sabadell	1:02.0	(23)	2:16.0	(7)	4:36.6	(4)	-		-	
1973	18	J.A.Sabadell	**57.6**	(7)	2:06.9	(1)	4:18.25	(1) (42 - 36)	9:50.0	(1)	-	
1974	19	J.A.Sabadell	59.0	(9)	2:06.7	(1)	4:11.6	(1) (17 - 14)	9:19.2	(1) (33 - 30)	-	
1975	20	J.A.Sabadell	-		2:06.0	(1)	4:16.6	(1) (62 - 49)	9:51.6	(1)	-	
1976	21	J.A.Sabadell	59.3	(16)	**2:04.12**	(1) (80 - 67)	**4:08.34**	(1) (26 - 23)	9:17.6	(1) (39 - 35)	-	
1977	22	J.A.Sabadell	58.5	(12)	-		4:20.9/4:17.15i	(1) (83 - 73)	9:10.9	(1) (30 - 28)	-	
1978	23	C.N.Barcelona	-		2:13.9	(8)	4:16.1	(1) (99 - 85)	**9:00.9**	(1) (20 - 19)	-	
1979	24	C.N.Barcelona	NO COMPITIÓ		-		-		-		-	
1980	25	C.N.Barcelona	-		2:16.4	(22)	4:24.7	(6)	9:37.7	(6)	-	
1981	26	C.N.Barcelona	-		2:12.8	(11)	4:29.61	(7)	-		-	
1982	27	-	NO COMPITIÓ		-		-		-		-	
1983	28	-	NO COMPITIÓ		-		-		-		-	
1984	29	J.A.Sabadell	-		-		-		10:27.0	(55)	-	
1985	30	J.A.Sabadell	-		2:15.4	(47)	4:19.64	(3)	-		**16:42.5**	(2)
1986	31	A.D.Marathon	-		2:16.8	(53)	4:24.37	(5)	-		16:48.95	(2)
1987	32	Xerox J.A.Sabadell	-		-		4:42.6	(59)	9:30.7	(9)	-	

Otras marcas: 100m: 13.5 (1971); 200m: 26.9 (1974); 100m vallas: 19.8 (1974); 2.000m: 6:04.79 (1985) (2); Maratón: 3h22:15 (1999); Altura: 1.30 (1974)

Marcas anteriores (Ricard Rof, bol.AEEA nº 62 pgs.202/3)
1969 - 300m 46.4 - Manresa - 06.07
400m 1.05.5 - Sabadell - 07.09
800m 2.31.9 - Sabadell - 24.08

1500m 5.54.4 - Sabadell - 28.08
1970 - 600m 1.41.2 - Sabadell - 01.10
1971 - 400m 1.03.8 - Manresa - 12.10
600m 1.39.3 - Barcelona - 04.03
800m 2.34.2 - Granollers - 03.10

Notas (José María García)
m.m.14-15 años (bol.AEEA nº 29 pg.260)
tope Rk.nc.1.05.4/53 - sería 54ª (y m.m.14a)
m.m.14 años (bol.AEEA nº 29 pg.246, día 25)
(tope Rk.nc.2.36.8/50, no figura (sería 36ª)
tope Rk.nc.7.17.0/44 - no figura (sería 29ª)
m.m.15-16 años (bol.AEEA nº 29 pg.237)
tope Rk.nc.1.04.2/51 - no figura (sería 43ª)
m.m.16-17 años (bol.AEEA nº 29 pg.237)
tope Rk.nc.2.35.7/50 - no figura (sería 50ª)

Sus mejores puestos en el all-time mundial y europeo son:
1500m 4.11.61 (28-M y 24-E hasta 1974)
Nota: Mejores clasificaciones españolas hasta 1991 (Sandra Myers 400m 49.67: 22-M y 17-E)

Hay que destacar que sus mejores puestos anuales (ese mismo año: 4.11.61, 17-M y 14-E) no fueron superados hasta 1988 (Maite Zúñiga 800m 1.57.45: 12-M y 10-E)

Mejores marcas por edades (hasta 22 años)
800m de 18 años en 1973, de 20/22 en 1975, de 21-22 en 1976
1500m de 18/22 años en 1973, de 19/22 en 1974, de 21-22 en 1976
Nota: La m.m. de 18 años duró hasta 1993, la de 20 hasta 1995 (ambas batidas por Marta Domínguez con 4.17.26 y 4.09.74); la de 21-22 años hasta 2000 (batida por Natalia Rodríguez con 4.04.24).
Sin embargo la de 19 años (categoría junior) todavía sigue en pie -en Diciembre 2013-desde 1974 (4.11.61).
3000m de 18/22 años en 1973, de 19/22 en 1974, de 21-22 en 1976, de 22 en 1977

Nota: En los años setenta la categoría junior femenina tenía de tope 18 años (sólo a partir de 1988 la IAAF iguala la categoría femenina a la masculina en 19 años).
Por tanto en 1973 -con tope 18 años- figuró en el ranking mundial-europeo, así:800m 2.06.9 (19-M y 14-E), 1500m 4.18.25 (5-M y 4-E), 3000m 9.50.0 (8-M y 6-E)
Ahora bien, en 1974 (19 años) a la vista del ranking absoluto, se puede reconstruir una Lista junior (con reglamentación actual) con atletas nacidas en 1955 y después, en la que sólo hay una atleta por delante (la canadiense Glenda Reiser con 4.07.8), por lo que Valero con 4.11.61 es 2-M y 1-E (y en 3000m con 9.19.2 es 3-M y 3-E, detrás de una rusa y una alemana).

135
74

Sus mejores marcas de siempre

800m

2:04.12	7		Zürich, SUI	10.07.1976
2:06.0	5	Premio Pravda	Sochi, URS	29.05.1975
2:06.14	6h1	JJOO	Montreal, CAN	23.07.1976
2:06.7	1		Barcelona	05.10.1974
2:06.9	1		Barcelona	23.09.1973
2:07.2	2		Paimio, ITA	06.07.1976
2:07.6	1		Besaçon, FRA	10.08.1973
2:08.4	1		Barcelona	06.07.1984
2:08.4	1		San Sebastián	03.08.1975
2:08.6	1		Madrid	21.07.1974
2:08.6	1	CE	Madrid	29.06.1976
2:08.8	1		Barcelona	31.07.1973
2:08.9	1	Int. Clubs	Barcelona	18.05.1975
2:08.9	1	Nac	Madrid	07.06.1975
2:09.5	5	JM	Argel, ALG	27.08.1975
2:09.8	1	vFRA-BEL	San Sebastián	04.09.1976
2:09.9	3		Lisboa, POR	21.07.1973
2:09.9	1	Madrid-Barcelona-Lisboa	Barcelona	24.05.1975
2:10.0	5		Bruselas, BEL	30.06.1974

1.500m

4:08.34	5		Düsseldorf, FRG	08.06.1976
4:11.61	7	EC	Roma, ITA	08.09.1974
4:13.02	6h2	EC	Roma, ITA	06.09.1974
4:14.85	1fc	WA	Viena, AUT	19.06.1976
4:16.1	4	VD	Bruselas, BEL	18.08.1978
4:16.6	2	Premio Pravda	Sochi, URS	30.05.1975
4:17.15i	1	CE	San Sebastián	27.02.1977
4:17.65	8h3	JJOO	Montreal, CAN	28.07.1976
4:18.25	4	EC-j	Duisburgo, FRG	26.08.1973
4:18.4	1	CE	Madrid	30.07.1978
4:19.5	4	4N	Bruselas, BEL	29.06.1974
4:19.64	7	CdB	Barcelona	08.07.1985
4:19.7	1	3N	Lisboa, POR	05.08.1978
4:20.3	1	vBEL	Barcelona	16.06.1973
4:20.3	3	JM	Argel, ALG	29.08.1975
4:20.9	1	CE	Granollers	25.07.1977
4:21.1	1	CE relevos	Granollers	18.06.1977
4:21.2	1	ECp/h	Rijeka, YUG	01.07.1973
4:21.9	2	vNOR	Oslo, NOR	05.07.1977
4:22.2	1	4N	Cwmbran, GBR	17.07.1976
4:22.53	2	CdV	Vigo	14.08.1985
4:23.1	3		Lisboa, POR	22.07.1973
4:23.8i	1		San Sebastián	12.02.1977
4:24.2	1	vGRE	Barcelona	09.07.1975
4:24.37	4		Vigo	14.08.1986
4:24.7	1		Vigo	16.08.1977
4:24.7	1h1	Cprov	Barcelona	15.06.1980

3.000m

9:00.9	2	WA	Sittard, NED	18.06.1978
9:10.9	2	ECp/sf	Stuttgart	16.07.1977
9:17.6	1	Trofeo E. y D.	Logroño	02.05.1976
9:19.2	3		Viareggio, ITA	07.08.1974
9:23.3	1	GP	Barcelona	24.06.1978
9:24.2	1	CE	Madrid	28.07.1978
9:30.7	1		Vic	12.04.1987
9:32.6	1	GP Fed	San Sebastián	21.08.1976
9:34.0	23		Praga, TCH	29.08.1978
9:35.4	1		Madrid	20.07.1974
9:35.4	15		Roma, ITA	02.09.1974
9:37.7	1	CCat	Barcelona	26.07.1980
9:41.2	1	GP	Madrid	22.07.1978
9:50.0	1		Sabadell	21.10.1973

9:51.6	1		Logroño	01.05.1975
9:51.6	1		Madrid	28.06.1976
9:54.2	1		Granollers	27.04.1980

5.000m

16:42.5	5	CE	San Sebastián	07.04.1985
16:48.95	1	CE	Madrid	02.08.1986

Adiós a MARIANO HARO, Adiós a una Leyenda
Uno de los MÁS GRANDES del ATLETISMO ESPAÑOL

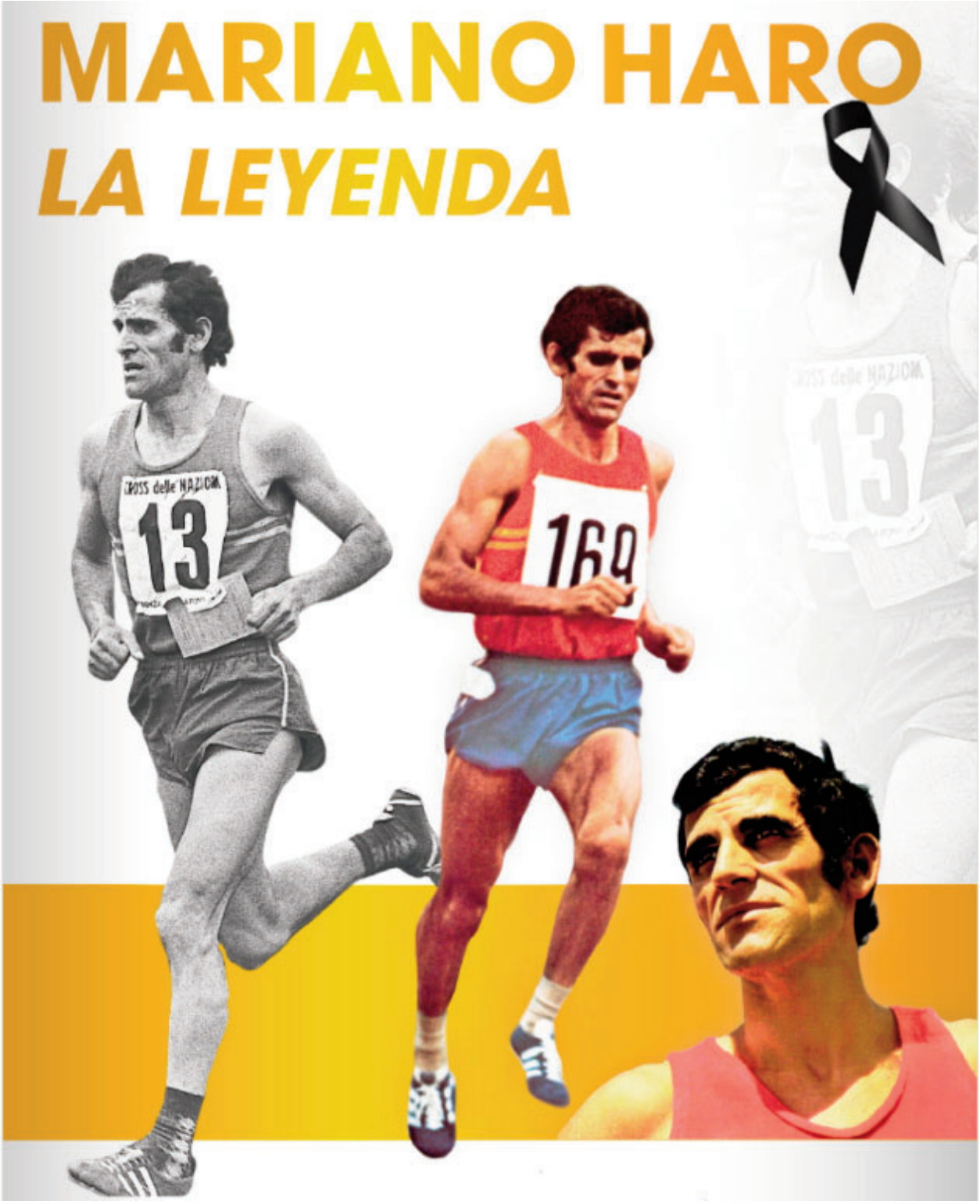

Falleció Mariano Haro: La Leyenda

En la madrugada del 27 de julio Mariano Haro ha fallecido en Palencia, después de pasar veinte días hospitalizado al agravarse la diabetes que padecía. Con su pérdida desaparece una figura que marcó un antes y un después en el atletismo español, al poner de manifiesto que se podía luchar por los más altos puestos en las competiciones internacionales de máximo nivel.

En este resumen de urgencia se hace obligado limitarse a los aspectos más destacados de su trayectoria, que fue muy larga en el tiempo, muy intensa en la competición, y de una enorme relevancia en el deporte nacional.

Nacido en Valladolid, el 27 de mayo de 1940, de muy pequeño la familia regresó a Becerril de Campos, y ese sería para siempre su hogar. En el mundo del atletismo aparece en 1959, en unas pruebas del Frente de Juventudes que buscaban talentos. Y allí ganó, y también encontró a su entrenador de toda la vida, Gerardo Cisneros. A aquella primera prueba de cross, seguiría un sinnúmero de nuevas carreras, en el campo, en la pista, y en ruta, en un historial que se prolongó hasta dos últimos crosses en los principios de 1980, rozando ya los 40 años.

Para la memoria colectiva han quedado sin duda dos facetas inolvidables del atleta Mariano Haro. Aunque luego lo veamos desde otros puntos de vista, parece claro que debemos empezar por esas dos: Mariano Haro como atleta olímpico, en estos días de esperanza en lograr grandes resultados en París 2024, y el Haro del Cross de las Naciones.

Mariano Haro en los Juegos Olímpicos.

Vayamos a los Juegos Olímpicos. Mariano Haro se estrenó ya mayor como olímpico. Nuestra representación en Tokyo 1964 fue todavía muy reducida, allí destacó el saltador Luis Felipe Areta con su sexto puesto; y aunque él fue campeón nacional tanto en 5.000 como en 10.000 metros, no fue seleccionado, lo que vivió con dolor. Pero los Juegos de 1968 ya fueron otra cosa. En Ciudad de México la participación española creció; y creció nuestro equipo de atletismo hasta once representantes. Aunque también esta vez los mejores resultados fueron para los saltadores, allí se enfrentaron a la altitud de 2.260 metros unos cuantos corredores, en unos Juegos que fueron históricos por muchas razones. Y entre ellos, en los 3.000 metros obstáculos en que entonces destacaba junto con su compañero y rival de toda la vida, Javier Alvarez Salgado, debutó el Mariano Haro olímpico. Se disputaron tres series, que clasificaban a los cuatro primeros para la final. A Alvarez Salgado le correspondió la primera, y quedó segundo, consiguiendo así la clasificación. Mariano Haro corrió la segunda serie. Desde el principio se escapó el francés Villain, y Haro se colocó segundo, seguido por un grupo de cuatro corredores. En el último kilómetro la dura lucha por la clasificación entre estos les llevó, a falta de una vuelta, a rebasar a Haro que terminó quinto la carrera con una marca de 9:16.0. Incomprensiblemente no apareció en la clasificación final, y ante la petición de la delegación española, se respondió con el informe de la Inspectora de pista, según el cual Haro “apoyó el primer obstáculo con las manos en la última vuelta y que procede la descalificación”. Esta decisión contradecía lo establecido en el Reglamento de la IAAF, que en su versión en español, publicada oficialmente por la Federación Mexicana, decía literalmente: “El corredor puede saltar

libremente o pasar apoyando las manos en cada obstáculo" (Punto 7, Regla 29). Lo curioso es que no sólo fue indebidamente descalificado, sino que en los resultados oficiales no aparece ni siquiera como descalificado. Pero en todo caso no había pasado a la final.

No había empezado demasiado bien el historial olímpico de Haro, pero todo había de cambiar cuatro años después. Los Juegos de 1972 se celebraron en Munich, en la República Federal Alemana. Aunque quedaron marcados por luctuosos sucesos que cambiaron para siempre la forma de celebrar estos grandes acontecimientos, en lo deportivo dejaron resultados inolvidables. En el equipo español de atletismo estaba de nuevo Mariano Haro, que volvió a compartir pruebas con Alvarez Salgado. Ambos estaban entonces en la cumbre de sus carreras. En Alemania corrieron los 5.000 y los 10.000 metros, en ambas pruebas con eliminatoria y final. Primero fueron los 10.000 metros, cuya eliminatoria se disputó el primer día de los Juegos, el 31 de agosto. Participaron 52 corredores en tres series, y se clasificaban los cuatro primeros, y tres por puestos. Alvarez Salgado corrió en la primera y fue cómodamente tercero. En la segunda ganó el tunecino Gammoudi, seguido por Mariano Haro que consiguió batir el record de España en 27:55.89. Se habían clasificado así los dos para la final, que se celebró el día 3 de septiembre. Aquí se enfrentaban los quince clasificados, con un nivel jamás alcanzado hasta entonces en la prueba. Y Mariano Haro logró una actuación mítica. Desde el principio se formó un grupo de cabeza, en el que estaban Bedford, Puttemans, Yifter, Viren, Zaddem, Gammoudi, Korica y Haro. El británico David Bedford marcó un ritmo endiablado, y pasó los 5.000 metros en 13:43.9. Cerca de este paso, tropezaron y cayeron Viren y Gammoudi. El primero se reincorporó, con unos 20 metros de desventaja, y emprendió la persecución hasta que alcanzó de nuevo al grupo; pero el tunecino abandonó. Tras el séptimo kilómetro, Viren relevó a Bedford en cabeza, y aceleró progresivamente, cuando sólo Puttemans, Yifter y Haro aguantaban el ritmo. El último kilómetro lo alcanzó Viren en cabeza, con 25:09.2, mientras Puttemans lo seguía a duras penas. A falta de dos vueltas, sabedor de su falta de velocidad final, Haro intentó demarrar, pero no puedo deshacerse de sus rivales. Sin embargo ese esfuerzo descartó a Yifter de la pugna por el triunfo, que se resolvió en tremenda lucha entre el finlandés y el belga. Las marcas finales fueron impresionantes. Campeón Lasse Viren 27:38.35, nuevo record mundial; segundo Emiel Puttemans 27:39.58, tercera marca mundial de todos los tiempos; tercero Miruts Yifter 27:40.96, cuarta marca mundial de todos los tiempos. Y el cuarto, quizá el puesto más desagradecido, fue Mariano Haro con 27:48.14, otra vez record de España, y sexta marca mundial de todos los tiempos, y cuarta de Europa. Y todavía el quinto, el norteamericano Frank Shorter, se colocaba séptimo de siempre. Sólo el anterior recordman del mundo, el australiano Ron Clarke, y el europeo, Bedford, se intercalaban entre los cinco. La actuación de Haro era en ese momento, sin ninguna duda y con muchísima ventaja, lo mejor de la historia del atletismo español; y sigue siendo nuestro mejor 10.000 olímpico. Con ese nivel palidece el resultado de Alvarez Salgado, que aun afectado por la eliminatoria de tres días antes, con ampollas y heridas, se clasificó duodécimo.

No habían terminado su participación los dos atletas españoles. El día 7 se corrían las eliminatorias de 5.000 metros. Corrieron 61 atletas en cinco series, que clasificaban sólo a los dos primeros, más cuatro por tiempos. Salgado corrió en la segunda serie, y consiguió el cuarto puesto, mientras Puttemans que también dobló batía el record olímpico. En la cuarta, Haro quedó tercero. Aunque no fuera con holgura, ambos consiguieron por tiempos el paso a la final, que se celebraba el día 10. A estas alturas, después de tres tremendas carreras, los músculos de Mariano Haro no podían soportar otra final olímpica, por lo que optó por renunciar a salir. Ya era demasiado.

Pero no había terminado todavía el Haro olímpico. Aún le quedaba Montreal, en 1976, ya con 36 años. En 10.000 metros llegó su tercera participación olímpica, que fue la mejor de los atletas españoles en aquellos Juegos. Se corrieron tres series, y él se clasificó cómodamente tercero en la primera, que fue la más rápida. A los tres días se disputó la final, en una tarde bochornosa que dificultó el esfuerzo. Revalidó el título el finlandés Lasse Viren, con un ataque final fulminante poco antes de la campana, que no pudo contrarrestar Carlos Lopes. Mariano Haro consiguió la sexta posición, en una final en la que todavía los europeos, ayudados por el boicot africano contra la participación de Nueva Zelanda, ocuparon los doce primeros puestos.

Mariano Haro en el Cross de las Naciones.

El otro logro que hizo de Haro un mito fue su participación en el Cross de las Naciones, luego Campeonato Mundial de Cross. Su primera actuación notable fue en 1969, en Escocia, donde quedó décimo. En 1971, la gran prueba del campo a través se celebra en casa, en San Sebastián, y mejora su posición, quedando octavo. Y llega la edición de 1972, la última con la denominación de Cross de las Naciones y organización de la ICCU, en Cambridge. La prueba se resume en una intensa lucha entre Haro y el gran fondista belga Gastón Roelants, que lo mismo conseguía el record del mundo en los 3.000 metros obstáculos que en la hora en pista. El veterano belga, ya tres veces ganador de la prueba, lanzó un duro ataque al final, al que Haro no pudo responder. Pero sí conservó hasta el final su segundo puesto, el mejor logro español desde el triunfo de Aritmendi.

Al año siguiente, en 1973, la IAAF se hizo cargo de la prueba, y la denominó Campeonato del Mundo de Cross. Esa primera edición se celebró en Waregem, en Bélgica. Cuando Haro iba en el grupo de cabeza, unos manifestantes que protestaban por la situación en Irlanda, invadieron el circuito y él tropezó con uno de ellos, cayendo al suelo y perdiendo unos 30 metros. Pero se pudo rehacer y enganchar de nuevo. Acabó quedando en cabeza un trío constituido por el finlandés Pekka Päivärinta, otro belga, Willy Polleunis, y Haro. De nuevo, como el año anterior en Munich, atacó Haro, y consiguió sacar diez metros de ventaja, pero en los metros finales Päivärinta lo alcanzó y por una sola décima de segundo le ganó.

Perece mentira, pero la historia se repitió en 1974, en Monza, con derrota al sprint por 8 décimas de segundo tras el belga De Beck. Y en 1975, a la cuarta, en Rabat, fue el escocés Ian Stewart quien le ganó. Muchos años después, este recordaba esta carrera como la mejor de su vida. Y explicaba: "El español Mariano Haro y el estadounidense Bill Rodgers se escaparon y yo también. De repente, la diferencia había pasado de 20 a 50 y a 60-70 metros. Y eso ocurrió bastante rápido. Sabía que el recorrido era rápido y se adaptaba perfectamente a mí. En la última vuelta, Haro se esforzó y dejamos atrás a Rodgers. Y nos quedamos solos Haro y yo. Me quedé ahí sentado hasta que faltaban unos 150 metros y ya no pudo alcanzarme."

Por cuatro veces consecutivas, la falta de velocidad final le había impedido ser campeón del mundo de cross. Pero logró un historial que muy pocos pueden presentar, con cuatro segundos puestos. En el último, tuvo además la alegría de ver a su amiga Carmen Valero, también fallecida este año, lograr el tercer puesto, podio totalmente inesperado que era el preludio de los que había de llegar.

En el I Campeonato del Mundo de Cross disputado en Waregem (BEL) donde sólo el finlandés Päivarinta pudo con el gran Mariano Haro.

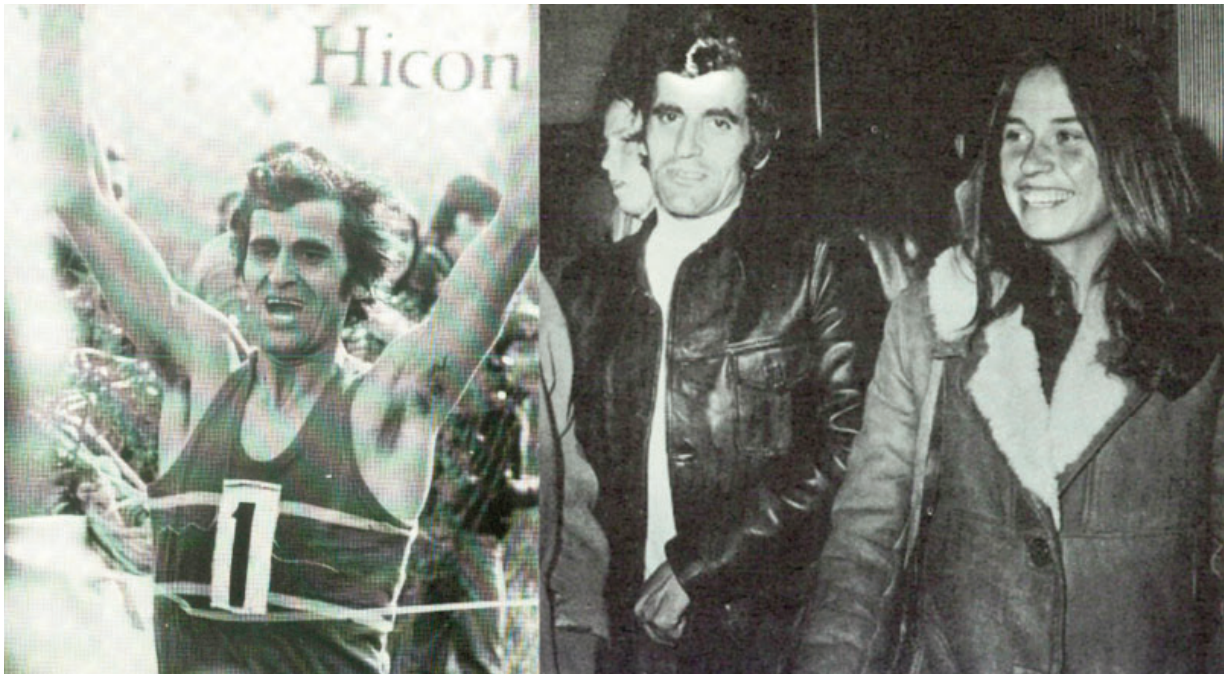

Haro, todo un triunfador de raza, único e inimitable; junto a Carmen Valero volviendo del Mundial de cross de 1975 en Rabat, donde Haro fue 2º y Valero 3ª.

Mariano Haro ante el cronómetro.

Estos resultados de Haro se tradujeron en unas marcas asombrosas en su momento, hace ya más de medio siglo, que durante mucho tiempo se mantuvieron en cabeza de las listas españolas. Hasta diez récords de España logró, todos ellos de gran relevancia.

Si seguimos el orden de las pruebas, los primeros fueron en 3.000 metros. En 1970 en una reunión internacional en Colonia, registró 7:57.8, que después llevaría hasta 7:51.6 en los Bislett Games de Oslo en agosto de 1972, cuatro semanas antes de los Juegos de Munich.

Los 5.000 metros fueron escenario de su competencia con Alvarez Salgado: sólo una vez batió el récord de España, pero de gran nivel. El campeonato británico de la AAA de 1972, una prueba que desde el siglo XIX se honraba en acoger atletas extranjeros, se celebró en julio. Allí participaron tanto el palentino como el gallego. Tras el podio británico, formado por David Bedford, Ian McCafferty y Ian Stewart, Haro quedó cuarto con 13:26.03, mejorando por muy poco la marca de Alvarez Salgado, que también participó y fue sexto. Ese récord de Haro era además la mejor marca mundial de siempre para un atleta de más de 30 años.

Su gran prueba, claro, fueron los 10.000 metros. La primera vez que bajó de los 29 minutos, su primer récord nacional en la prueba, fue en La Coruña en 1969, en el Gran Premio Internacional que ganó por delante, por ejemplo, de Naftali Temu, uno de los primeros atletas africanos de gran nivel. Y después llegaron cuatro récords más, todos ellos en grandes ocasiones, lo que les da más valor todavía. Para empezar, los 28:34.2 conseguidos en Oslo en los Bislett Games, sólo por detrás de Frank Shorter, en la carrera que sirvió de homenaje y retirada del entonces recordman mundial, el australiano Ron Clarke. Señalemos, cosas de la época, que también se cronometró el paso por las 6 millas, y ahí consiguió una mejor marca nacional de 27:42.6. Al año siguiente, 1971, en Helsinki se celebraron los Campeonatos de Europa. La carrera de 10.000 tuvo un extraordinario nivel, y Haro rebajó su marca en más de medio minuto, bajando por primera vez de los 28; con 27:59.34 sólo pudo ser quinto. El ganador fue el finlandés Väätäinen, con 27:52.87, y por detrás de Haro quedaron por ejemplo los británicos Bedford y Mike Tagg. Esta carrera fue la de mayor nivel medio hasta entonces, y Haro se colocaba en ese momento séptimo de todos los tiempos. Pero esto no era nada para lo que había de llegar al año siguiente. Ya hemos visto que en los Juegos Olímpicos de Munich mejoró por dos veces el récord de España. Primero en la eliminatoria, con 27:55.89, y después en su cuarto puesto de la final con 27:48.14. Esta marca, sexta del mundo y cuarta de Europa de siempre en aquel momento, era también la mejor del mundo para mayores de 30 años, superando nada menos que a Ron Clarke; y a nivel europeo, a la de Väätäinen del año anterior.

Y ya fuera de las pruebas olímpicas, pero una marca muy carismática y de altísimo nivel, la que consiguió en la hora. Una prueba hoy caso olvidada, pero con un historial importantísimo, en que se suceden nombres como Walter George, Jean Bouin, Paavo Nurmi, o Emil Zatopek. Haro consiguió en 1965 sus primeros récords de España en los 20.000 y la hora. Y el 9 de agosto de 1975, en San Sebastián, batió sus propias marcas con unos registros extraordinarios: 58:37.8 al paso por 20.000, y 20.493 metros en la hora. En el momento de lograr esta marca, sólo había habido una carrera más rápida en el mundo. En 1972 en Bruselas, Gaston Roelants logró 20.784 metros y Willi Polleunis 20.518. A ambos los hemos visto competir también en cross. Por lo tanto Haro se colocaba aquel día como tercero del mundo de todos los tiempos. Su marca en ambas pruebas perduró como récord de España hasta 2021, cuando Dani Mateo mejoró la de la hora en 100 metros justos, y lo coloca todavía hoy, casi 50 años después, en el top-30 mundial.

Colofón

Evidentemente mucho más se puede decir de una trayectoria tan rica como la de Mariano Haro. Estas líneas sólo pretenden rendir homenaje a una figura del atletismo español que significó en muchos aspectos un cambio de época. Recordar a los que los vivieron unos momentos descollantes, y poner en contexto logros que siguen emocionando.

Tras la retirada, llegó el regreso a la vida civil. Puso en marcha una marca de ropa deportiva, y se involucró por completo en la vida de “su pueblo”. Nada menos que 24 años ejerció la Alcaldía, desde 1979 hasta 2003.

Descanse en paz, Mariano Haro. Su memoria permanecerá siempre en los que se emocionaron con sus logros.

Por: José Javier Etayo

Un historial impresionante

27.05.40 Nacido en Valladolid - creció y vivió en Becerril de Campos, Palencia (falleció el 27.7.2024 en Becerril de Campos)
1,65m/58kg
Entrenador: Gerardo Cisneros
(durante unos meses de 1967 le entrenó Gregorio Rojo)
62 veces internacional absoluto (1962-1977)

HISTORIAL NACIONAL

Campeón de España Absoluto de Campo a Través
(1962-1963-1968-1969-1971-1972-1973-1974-1975-1976-1977)
Campeón de España Absoluto de 10.000m
1962 (30.19.0) - 1964 (30.57.2) - 1965 (30.09.8) - 1969 (29.46.4) - 1970 (30.05.8) - 1971 (29.33.6) - 1973 (28.40.2) - 1974 (28.56.2) - 1975 (28.55.6)
Campeón de España Absoluto de 5.000m
1962 (14.20.8) - 1964 (14.15.4) - 1965 (14.19.4) - 1969 (14.12.0) - 1970 (14.27.6)
Campeón de España Absoluto de 3.000m Obstáculos
1967 (9.00.6)
Campeón de España de Gran Fondo
1975 (1h.35.25)

HISTORIAL INTERNACIONAL

JJOO	1968 - México	3.000m Obst. (5e2/descalificado)
	1972 - Munich	5.000m (3e4/13:35.4); 10.000m (4º/27:48.2)
	1976 - Montreal	10.000m (6º/28:00.28)
CE	1966 - Budapest	5.000m (7e2/14.07.2)
	1971 - Helsinki	10.000m (5º/13:35.8)
	1974 - Roma	10.000m (8º/28:36.0)
CpE	1965 - Enschede	Elim. - 10.000m (1º/30:16.4)
	1967 - Atenas	Elim. - 3.000m Obst. (2º/9:02.6)
	1970 - Zurich	SF - 10.000m (1º/29:10.0)
	1973 - Celje	SF - 10.0000m (abandono)
	1975 - Lisboa	Elim. - 10.000m (3º/28:33.3)
	1975 - Londres	SF - 10.000m (3º/28:31.02)
	1977 - Varsovia	SF - 10.000m (5º/29:18.3)
JIberA	1962 - Madrid	5.000m (3º/14:38.2); 10.000m (2º/30:22.4)
JMed	1967 - Túnez	3.000m Obst. (3º/8:50.0)
	1971 - Esmirna	10.000m (2º/28:54.4)
	1975 - Argel	10.000m (2º/28:29.2)
Westh.	1969 - Madrid	3.000m Obst. (3º/8:53.8)
	1971 - Bruselas	10.000m (3º/29:13.2)
	1974 - Aarhus	10.000m (2º/28:23.8)
CrossNaciones	1961 (3ºj); 1962 (ab); 1963 (3º); 1964 (11º); 1965 (32º); 1968 (6º); 1969 (10º); 1971 (8º); 1972 (2º)	
CMcross	1973 (2º), 1974 (2º); 1975 (2º); 1976 (11º); 1977 (13º)	

…

Encuentros Internacionales

1961 - Lisboa	POR-ESP (júnior) - 5.000m (2º/15:04.2)
1961 - Barcelona	ESP-BEL (júnior) - 3.000m (2º/8:40.2)
1963 - Madrid	ESP-POR - 5.000m (1º/14:34.8)
1963 - Madrid	ESP-DEN - 5.000m (1º/14:37.8)
1963 - Madrid	ESP-TUR - 5.000m (1º/14:18.8)
1964 - Bilbao	ESP-FRA - 3.000m Obst. (1º/8:52.0)
1964 - Lisboa	POR-ESP - 5.000m (2º/14:42.8); 3.000m Obst. (abandono)
1964 - Atenas	GRE-ESP - 10.000m (1º/29:59.8)
1965 - Bourges	FRA-ESP - 5.000m (3º/14:15.8); 10.000m (1º/30:11.0)
1965 - Estambul	TUR-ESP - 10.000m (1º/30:02.0)
1965 - Madrid	ESP-GRE - 5.000m (1º/14:24.0); 3.000m Obst. (2º/9:11.2)

1965 - Barcelona	ESP-SUI - 10.000m (1º/30:06.6)
1966 - Madrid	ESP-FRA - 5.000m (3º/14:18.4); 10.000m (1º/30:24.6)
1966 - Bruselas	BEL-ESP - 5.000m (3º/14:06.2); 10.000m (1º/30:05.6)
1966 - Copenhague	DEN-ESP-GRE - 5.000m (1º/14:10.2)
1966 - Berna	SUI-ESP - 5.000m (2º/14:40.8): 3.000m Obst. (2º/9:04.4)
1967 - La Coruña	ESP-BEL - 5.000m (4º/14:28.4); 3.000m Obst. (2º/8:50.3)
1967 - Bayona	FRA-ESP - 3.000m Obst. (1º/8:46.8)
1967 - Viareggio	ITA-ESP-USA - 3.000m Obst. (3º/8:47.8)
1968 - La Coruña	ESP-FRA-GRE - 3.000m Obst. (1º/8:45.8)
1968 - Oslo	NOR-ESP - 5.000m (3º/14:00.0); 3.000m Obst. (2º/8:45.4)
1968 - Barcelona	ESP-MAR - 3.000m Obst. (1º/8:42.2)
1970 - París	FRA-ESP - 5.000m (1º/13:55.4)
1971 - Viareggio	ITA-ESP-GRE - 10.000m (2º/29:05.4)
1971 - Madrid	ESP-FRA - 10.000m (1º/28:23.6)
1972 - Barcelona	ESP-SUI - 10.000m (1º/28:32.4)
1972 - Oslo	NOR-ESP - 10.000m (1º/28:43.4)
1972 - Helsinki	FIN-ESP-GBR - 10.000m (1º/28:26.8)
1974 - Ginebra	SUI-ESP - 10.000m (1º/28:40.02)
1975 - Roma	ITA-ESP-CHN-ROU - 10.000m (2º/28:24.6)
1977 - Lisboa	POR-ESP-ALG - 10.000m (1º/28:55.6)

PROGRESIÓN

Años	Club	1.500m	3.000m	5.000m	10.000m	3.000m Obst.	Otras marcas
1959	At. Palencia	4.53.5	9.38.8	16.13.0 (47)	35.35.0 (49)	10.17.6 (33)	
1960	At. Palencia		9.15.5	15.41.0 (26)		10.12.2 (28)	
1961	San Miguel	4.06.4 (26)	8:56.8	14.50.8 (6)		10.09.3 (27)	
1962	E. y D. Palencia	4.02.1 (17)		14.20.8 (2)	30.19.0 (1)	9.42.0 (10)	
1963	E. y D. Palencia	4.02.2 (29)		14.18.8 (2)	30.00.4 (3)	9.08.0 (1)	1.59.7 (54) 800m
1964	E. y D. Palencia	3.59.3 (24)	8.17.1 (3)	14.08.0 (3)	29.59.8 (4)	8.52.0 (1)	1.53.7 (12) 800m
1965	E. y D. Palencia	4.03.5 (41)	8.23.4 (8)	14.04.4 (1)	29.29.0 (1)	9.11.2 (3)	1h.01.36.6 (1) - 19.453 (1)
1966	E. y D. Palencia	4.04.8 (54)	8.11.1 (3)	13.53.8 (2)	30.05.6 (5)	8.50.0 (2)	2.00.7 (94) 800m
1967	E. y D. Palencia			14.02.0 (3)		8.46.8 (2)	
1968	E. y D. Palencia	3.54.8 (14)	8.17.0 (4)	14.00.0 (2)	29.06.6 (2)	**8.37.2** (2)	
1969	E. y D. Palencia	4.00.9 (54)	8.49.6 (56)	14.09.6 (3)	28.58.8 (1)	8.53.8 (2)	
1970	E. y D. Palencia		7.57.8 (1)	13.55.4 (2)	28.34.2 (1)		
1971	E. y D. Palencia		8:16.0+	13.47.2 (3)	27.59.34 (1)		
1972	E. y D. Palencia	**3.47.3** (4)	**7.51.6** (1)	**13.26.03** (1)	**27.48.14** (1)		
1973	E. y D. Palencia		8.12.6 (6)	13.46.2 (3)	28.18.0 (1)		
1974	E. y D. Palencia	3.57.0 (60)	8:29.2 +	13.41.74 (1)	28.23.8 (1)		
1975	E. y D. Palencia			13.49.8 (4)	28.24.6 (1)		58.37.8 (1) - 20.493 (1)
1976	E. y D. Palencia		8:26.4+	14:12.6+ (8)	28.00.28 (1)		
1977	E. y D. Palencia				28.54.5 (3)		

Otras marcas
1.000m 2:43.0 (1961)

Récords de España y mejores marcas absolutas (aire libre)

3.000m	7.57.8 - Colonia - 11.08.70
	7.51.6 - Oslo - 03.08.72
5.000m	13.26.03 - Londres - 14.07.72 (mejor marca europea +30)
10.000m	28.58.8 - La Coruña - 12.07.69
	28.34.2 - Oslo - 05.08.70
	27.59.34 - Helsinki - 10.08.71
	27.55.89 - Munich - 31.08.72
	27.48.14 - Munich - 03.09.72 (mejor marca mundial y europea +30)
20.000m	1h.01.36.6 - San Sebastián - 02.10.65
	58.37.8 - San Sebastián - 09.08.75
Hora	19.453m - San Sebastián - 02.10.65
	20.493m - San Sebastián - 09.08.75

Récord de España absoluto (pista cubierta)
3.000m 8.29.2 - Madrid - 26.02.64

Récords por categorías (desde +35 años)
5.000m +35 (13.49.8 en 1975)
10.000m +35 (28.24.6 en 1975 y 28.00.28 en 1976)
20.000m/hora +35 (58.37.8/20.493m en 1975)

Puestos anuales en el ranking mundial y europeo
a) pruebas olímpicas (entre los 100 primeros del mundo)
1964 - 5.000m 14.08.0 (100-M y 75-E), 3.000m. Obst.. 8.52.0 (75-M y 59-E)
1965 - 5.000m 14.04.4 (73-M y 58-E), 10.000m 29.29.0 (60-M y 48-E)
1966 - 5.000m 13.53.8 (53-M y 38-E), 3.000m. Obst.. 8.50.0 (79-M y 65-E)
1967 - 5.000m 14.02.0 (90-M y 72-E), 3.000m. Obst. 8.46.8 (72-M y 58-E)
1968 - 5.000m 14.00.0 (100-M y 72-E), 29.06.6 (57-M y 40-E),
3.000m. Obst. 8.37.2 (21-M y 17-E)
1969 - 10.000m 28.58.8 (51-M y 40-E)
1970 - 5.000m 13.55.4 (80-M y 61-E), 10.000m 28.34.2 (21-M y 17-E)
1971 - 5.000m 13.47.2 (85-M y 65-E), 10.000m 27.59.34 (6-M y 6-E)
1972 - 5.000m 13.26.03 (8-M y 7-E), 10.000m 27.48.14 (4-M y 3-E)
1973 - 5.000m 13.46.2 (88-M y 74-E), 10.000m 28.18.0 (16-M y 13-E)
1974 - 5.000m 13.41.74 (71-M y 50-E), 10.000m 28.23.8 (30-M y 22-E)
1975 - 10.000m 28.24.6 (44-M y 28-E)
1976 - 10.000m 28.00.28 (17-M y 12-E)

b) pruebas no olímpicas (entre los 50 primeros del mundo)
1965 - Hora 19.453m (8-M y 6-E)
1970 - 3.000m 7.57.8 (19-M y 16-E)
1972 - 3.000m 7.51.6 (19-M y 13-E)
1975 - 20.000m y hora 58.37.8 y 20.493m (2-M y 2-E)

En el ranking all-time sus mejores clasificaciones fueron:
a) pruebas olímpicas
5.000m 13.26.03 (11-M y 8-E hasta 1972)
10.000m 27.48.14 (6-M y 4-E hasta 1972), las mejores españolas de siempre (marcha aparte) hasta 1985 (batidas por José Luis González con 3.30.92 en 1.500m, 5-M y 3-E)

b) pruebas no olímpicas
20.000m y hora 58.37.8 y 20.493m (4-M y 4-E hasta 1975)

c) categoría +35
En el ranking all-time (categoría +35) fue 2-M y 2-E tanto en 10000m (28.00.28 en 1976) como en 20.000m y la hora (58.37.8 y 20.493m en 1975), sólo detrás del soviético Sviridov y el belga Roelants respectivamente.

GALARDONES Y HONORES
Medalla de Oro de la Real Orden del Mérito Deportivo (2003)
Insignia de Oro y Brillantes de la RFEA
Trofeo Barón de Güell (3 ocasiones)

Medalla de Oro del Frente de Juventudes
Medalla de Oro de Educación y Descanso
Medalla de Oro de la Federación Vizcaína
MARCA de Oro (4 veces)
YA de Oro a los Valores Humanos
Oliva de oro de Jaén
Sello conmemorativo de la Exposición Filatélica de Moscú 80
Calles: Alhama de Murcia (Murcia), Madridejos (Toledo),
Priego de Córdoba (Córdoba), Valencia, Guillena (Sevilla), Roquetas de Mar (Almería), Rute (Córdoba)
Premio ANOC "Atleta Legendario de campo a través" (2012)

169
228
228
274
JUNGH

RFEA ATLETISMO

Socio Patrocinador:

Joma

Patrocinador Principal:

Iberdrola

Patrocinadores Oficiales:

GOfit Life_Science_Tech

LOTERÍAS CON EL DEPORTE

Halcón viajes

MONDO

Proveedores Oficiales:

enovis

RIESGO y gestión CONSULTORÍA DE SEGUROS

conersys SPORTS SOLUTIONS

GOODFORM by YOU FIRST | GERSH

quality

Instituciones:

COMITÉ OLÍMPICO ESPAÑOL

Consejo Superior de Deportes

INSTITUTO ASTURIANO DE LA MUJER